

# PM – ÖVERSIKTLIG MILJÖTEKNISK MARKUNDERSÖKNING PÅ FASTIGHETERNA VÄSTRA NÄTTRABY 6.93 & DEL AV VÄSTRA NÄTTRABY 6.17, KARLSKRONA KOMMUN

## 1 Undersökningens syfte

WSP Sverige AB (WSP) har på uppdrag av Karlskrona kommun genomfört en översiktlig miljöteknisk markundersökning inom fastigheten Västra Nättraby 6.93 och del av fastigheten Västra Nättraby 6.17. Undersökningen har genomförts med bakgrund i Karlskronas kommuns arbete med ny detaljplan för området. Undersökningsområdet avses planläggas för dagvattenhantering i norra delen och kvartersmark i mellersta och södra delen. Syftet med den miljötekniska markundersökningen var att översiktligt utreda om det finns en föroreningsproblematik i jord inom undersökningsområdet.

## 2 Områdesbeskrivning

Undersökningsområdet är beläget i utkanten av Nättraby i Karlskrona kommun, se Figur 1. Området omges av grönytor följt av motorvägen E22 i norr, av småindustri och handel i väster och öster, samt av Idrottsvägen följt av ett bostadsområde i söder. Undersökningsområdet omfattar ca 15 000 m<sup>2</sup>.

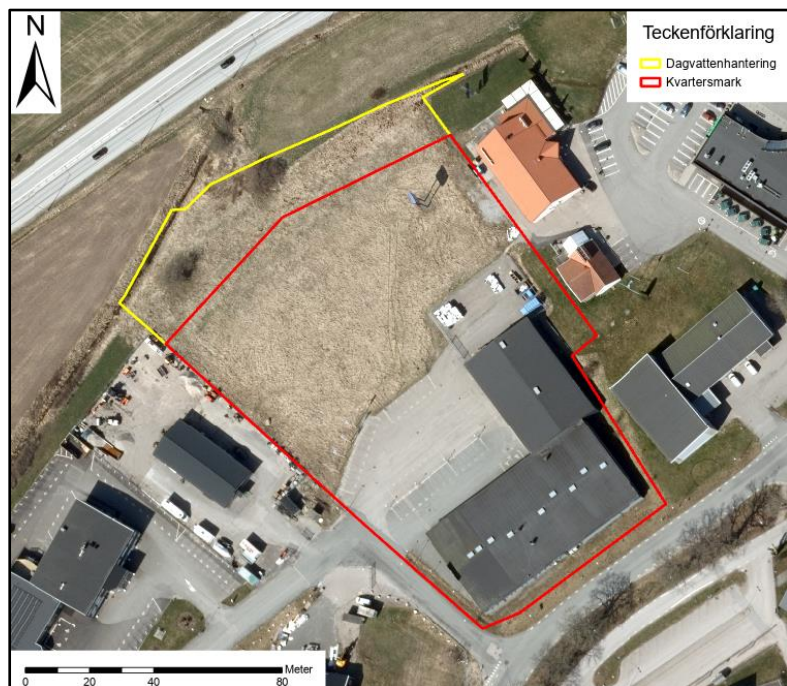

Figur 1. Undersökningsområdet med planerad markanvändning markerad med rött och gult (Källa: Karlskrona kommun/Metria)

Undersökningsområdet har historiskt utgjorts av sammanhängande jordbruksmark vilket kan ses på historiska flygfoton från både ca. 1960 och ca. 1975, se Figur 2. Enligt uppgift från Karlskrona kommun tillkom bebyggelsen inom området i början av 1990-talet. Inom den södra delen av undersökningsområdet finns idag detaljhandel med hushållsmaskiner och vitvaror. Norr om byggnaderna finns en asfalterad parkering tillhörande detaljhandeln. Den centrala och norra delen av undersökningsområdet utgörs av en större gräsbevuxen yta.

Undersökningsområdet avses planläggas för dagvattenhantering (norra delen) och kvartersmark (mellersta och södra delen).

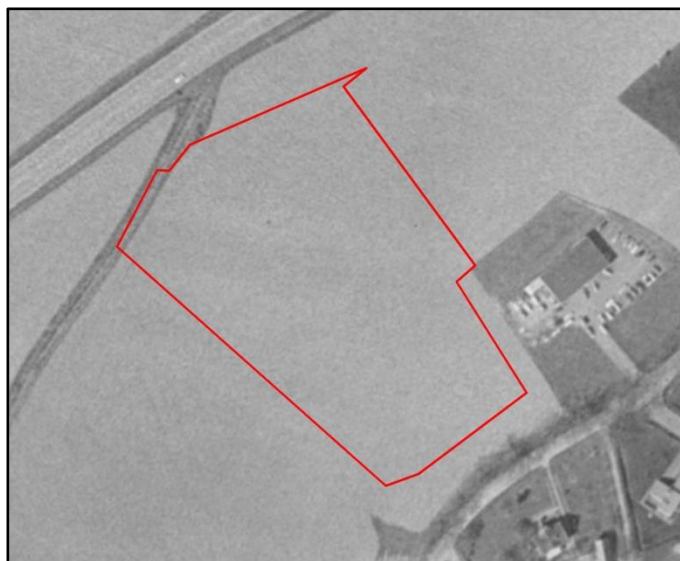

Figur 2. Historiska flygfoton från ca. 1960 (vänster) och ca. 1975 (höger). Undersökningsområdet ungefärliga läge markerat med rött. Källa: Lantmäteriet.

Enligt SGU:s jordartskarta utgörs de naturliga jordarterna inom området i huvudsak av glacial lera. Områdets sydöstra hörn utgörs dock av sandig morän. Inom den södra delen av området finns vidare en mindre yta som består av postglacial sand. Skattat jorddjup inom området är 5 – 10 m enligt SGU:s jorddjupskarta. Vid byggnaderna inom området finns två jorddjupsnoteringar på 7,2 m respektive 7,0 m. Berggrunden utgörs enligt SGU:s berggrundskarta av granit. (SGU, 2024).

### 3 Skyddsobjekt

Enligt SGU:s brunnsarkiv finns det inga brunnar inom området eller på angränsande fastigheter. De närmsta brunnarna utgörs av energibrunnar inom ett bostadsområde ca 150 m sydost om undersökningsområdet. (SGU, 2024).

Området omfattas av SMHI:s huvudavrinningsområde *Nättrabyån* och SMHI:s delavrinningsområde *Mynnar i havet* (VISS, 2024).

Undersökningsområdet omfattas enligt Naturvårdsverkets kartverktyg *Skyddad natur* inte av något skyddat område, som till exempel naturreservat, Natura-2000-område eller riksintresse. Närmsta skyddade område utgörs av riksintresset *Skärva-Danmarksfjärden-Nättrabyån* på ca 400 m avstånd i östlig riktning (Naturvårdsverket, 2024).

Det finns inga registrerade fornminnen inom området enligt Riksantikvarieämbetets kartverktyg *Fornsök* (RAÄ, 2024).

Skyddsobjekt inom fastigheten i dagsläget bedöms vara yrkesverksamma och besökande samt även till viss mån markmiljön och grundvattnet.

## 4 Utförande av undersökningen

Innan undersökningen utfördes togs en provtagningsplan fram som kommunicerades med och godkändes av Karlskrona kommun (WSP; 2024).

Undersökningen utfördes genom provgrovsgrävning med grävmaskin i totalt sex provpunkter. Prover uttogs till ett djup av två meter i samtliga provgrovar. Provuttag anpassades efter förändringar i jordart och utifrån fältobservationer. Proverna uttogs i diffusionstäta påsar som erhöles från laboratoriet. De uttagna proverna förvarades mörkt och svalt vid fältarbetet samt vid transport till laboratoriet.

För varje provpunkt noterades jordart enligt SGF:s beteckningssystem (SGF, 2013). Även färg och avvikande lukt noterades. Provgrovarna samt de uppgrävda massorna fotograferades.

I en av punkterna, 24W06 påträffades grundvatten vid ett djup om 1 meter under markytan (m u my).

Samtliga punkter mättes in med GPS i x-, y- och z-led (SWEREF 99 15 00, RH2000).

Efter att provgrovarna utförts återfylldes de med befintliga massor som grävts upp.

Proverna analyserades på det ackrediterade laboratoriet Eurofins via Karlskrona kommuns avtal. Urvalet av prover för analys baserades på fältobservationer och för att få en spridning i djupled. Av avtalsmässiga skäl utökades analysomfattningen med BTEX (bensen, toluen, etylbensen, xylener), alifater och aromater jämfört med föreslagen analysomfattning i provplanen. Ändringen föranleddes inte av misstanke om förorening av dessa ämnen.

Totalt 12 prover analyserades, två från varje provgrov. Samtliga 12 prover analyserades avseende tungmetaller inklusive kvicksilver (As, Ba, Pb, Cd, Co, Cu, Cr, Hg, Ni, V, Zn), BTEX, alifater, aromater och PAH. Tre av proverna uttagna från yttlig jord i punkter lokaliserade i den gräsbevuxna ytan i fastighetens norra del analyserades dessutom med avseende på pesticider utifrån antagandet om att jorden inom den ytan fortfarande utgörs av f.d. jordbruksmark där dessa ämnen kan ha använts.

Fältarbetet har utförts enligt SGF:s fälthandbok "Undersökningar av förorenade områden" (SGF Rapport 2:2013).

## 5 Jämförvärden

Resultat från laboratorieanalyserna på jordprover har jämförts med Naturvårdsverkets generella riktvärden för förorenad mark; känslig markanvändning, KM, och mindre känslig markanvändning, MKM (Naturvårdsverket, 2022), som ett verktyg i riskbedömningen. Halter över riktvärdena för KM och MKM kan innebära en oacceptabel risk för människor och miljö men behöver inte göra det. I Tabell 1 beskrivs Naturvårdsverkets markanvändningskategorier närmare.

Tabell 1. Markanvändningskategorier enligt Naturvårdsverket (2009).

Marktyp	Beskrivning
<b>KM</b>	Markkvaliteten begränsar inte val av markanvändning. Marken ska t.ex. kunna användas till bostäder, daghem, odling etc. Grundvatten skyddas som naturresurs inom området och ska kunna användas till dricksvatten. De exponerade grupperna antas vara barn, vuxna och äldre som lever inom området under en livstid. De flesta typer av markekosystem skyddas. Ekosystem i närbeläget ytvatten skyddas.
<b>MKM</b>	Markkvaliteten begränsar val av markanvändning. Marken kan t.ex. användas för kontor, industrier eller vägar. Grundvattnet skyddas som naturresurs 200 m nedströms området. De exponerade grupperna antas vara personer som vistas inom området under sin yrkesverksamma tid samt barn och äldre som tillfälligt vistas inom området. Vissa typer av markekosystem skyddas. Ekosystemet i närbeläget ytvatten skyddas.

Ur ett masshanteringsperspektiv har resultaten även jämförts med Naturvårdsverkets (2010) nivå för mindre än ringa risk (MRR) samt koncentrationsgränser för FA enligt Avfall Sverige (2019).

Undersökningsområdet utgörs i dagsläget av detaljhandel med hushållsmaskiner och vitvaror, parkering och grönytor. Framöver ska undersökningsområdet detaljplaneläggas för dagvattenhantering och kvartersmark med markanvändning motsvarande dagens markanvändning. WSP bedömer utifrån detta att Naturvårdsverkets generella riktvärden för mindre känslig markanvändning, MKM, är tillämpliga.

## 6 Resultat

I detta kapitel redovisas resultatet från utförd undersökning. Mer detaljerad information finns i nedan nämnda bilagor:

- Bilaga 1 Situationsplan med provpunkternas inmätta läge.
- Bilaga 2 Fältprotokoll och provurval.
- Bilaga 3 Sammanställning av analysresultat.
- Bilaga 4 Analysrapporter från laboratoriet.

### 6.1 Fältresultat

I provpunkterna 24W01, 24W02 och 24W03, som är lokaliserade inom den gräsbevuxna ytan inom fastighetens norra del, och i provpunkt 24W04, som är lokaliserad på gräsyta bakom byggnaden inom fastighetens östra del, bedömdes samtliga massor vara naturliga. Översta ca 30–40 cm i dessa provpunkter bestod av lerig mull som underlagrades av siltig lera eller lerig silt med en mäktighet om 0,7–2 meter. Därunder påträffades lera i 24W01, 24W02 och 24W03.

Provpunkterna 24W05 och 24W06 är lokaliserade inom parkeringen. I dessa punkter underlagrades asfalten av fyllning av stenig, grusig sand eller grusig, sandig sten med en mäktighet om 0,6–1 meter. Under fyllnadsmassorna påträffades en fiberduk som följdes naturliga massor av lera. Asfalten bedömdes vara sammanhängande och anlagd vid samma tidpunkt.

Förutom skräp i form av en glasskärva och godispapper som påträffades i det ytligaste provet i punkt 23W04 noterades inga avvikande intryck i samband med fältarbetet.

## 6.2 Analysresultat

Utifrån resultat av laboratorieanalyserna i nu utförd undersökning kan det noteras att samtliga påvisade halter understiger Naturvårdsverkets generella riktvärden för KM och MKM. I två av proverna, från 24W05 vid 0,05 – 0,2 m u my och 24W06 vid 0,55 – 1 m u my, understeg dessutom samtliga halter nivåerna för MRR. Ett fåtal bekämpningsmedelsämnen påträffades i halter över laboratoriets rapporteringsgräns men under riktvärdena för KM och MKM.

I analyserade prover påträffades metaller överstigande nivåerna för MRR enligt följande:

- Kadmium påträffades i samtliga analyserade prover utom två.
- Bly påträffades i det ytligaste provet i punkterna 24W01, 24W02, 24W03 och 24W04.
- Kvicksilver påträffades i ytliga prover från punkterna lokaliserade i gräsytan, 24W01, 24W02 och 24W03.
- Koppar påträffades i prov 24W02 vid 0–0,4 m u my.

WSP bedömer inte att dessa påträffade halter över nivåerna för MRR medför miljö- eller hälsorisker vid nuvarande eller planerad markanvändning.

## 7 Slutsatser

Inom ramen för nu utförd översiktlig miljöteknisk markundersökning har inga halter överstigande Naturvårdsverkets generella riktvärden för KM eller MKM påträffats. Utifrån historiska flygfoton bedöms undersökningsområdet ha utgjorts av obebyggd jordbruksmark innan nuvarande bebyggelse tillkom. De nu uppmätta, låga halterna kan antas ha ett tydligt samband med områdets historik.

Då inga halter överstigande Naturvårdsverkets generella riktvärden för KM eller MKM påträffats bedömer WSP utifrån nu utförd undersökning inte att det föreligger en föroreningsproblematik i jord inom undersökningsområdet.

Provtagningsstrategi och urval av analysparametrar är grundade på erfarenhetsmässiga bedömningar och branschpraxis. Det kan inte uteslutas att det förekommer föroreningar i punkter eller områden som inte har undersökts, eller att det förekommer ämnen och föreningar som inte analyserats.

## 8 Rekommendationer

Enligt Miljöbalken 10 kap 11§ ska den som äger eller brukar en fastighet oavsett om området tidigare ansetts förorenat underrätta den lokala tillsynsmyndigheten om det upptäcks en förorening på fastigheten. Även om samtliga uppmätta halter underskrider Naturvårdsverkets generella riktvärden för KM och MKM rekommenderar WSP att denna rapport delges Miljöförvaltningen Karlskrona kommun.

## 9 Referenser

Avfall Sverige, 2019: Uppdaterade bedömningsgrunder för förorenade massor. Rapport 2019:01

Naturvårdsverket, 2022: Uppdatering av Naturvårdsverkets generella riktvärden, Vad är nytt med riktvärdena för bly?  
<https://www.naturvardsverket.se/vagledning-och-stod/fororenade-omraden/riktvarden-for-fororenad-mark/uppdatering-av-naturvardsverkets-generella-riktvarden/> (2022-11-07)

Tabell över generella riktvärden (tabellen publicerad november 2022)  
<https://www.naturvardsverket.se/4ac23d/globalassets/vagledning/fororenade-omraden/riktvarden/naturvardsverkets-generella-riktvarden-fororenad-mark-2022.pdf>  
<https://www.naturvardsverket.se/globalassets/vagledning/fororenade-omraden/riktvarden/naturvardsverkets-generella-riktvarden-fororenad-mark-2022.pdf>

Naturvårdsverket, 2010: Återvinning av avfall i anläggningsarbeten. Handbok 2010:1, Utgåva 1, februari 2010

Naturvårdsverket, 2024: Skyddad natur  
<http://skyddadnatur.naturvardsverket.se/> (2024-04-18)

Riksantikvarieämbetet (RAÄ), 2024: Forsök <https://app.raa.se/open/forsok/> (2024-04-18)

SGF, 2013: Svenska Geotekniska Föreningen, Fälthandbok – Undersökningar av förorenade områden, SGF-rapport 2:2013

SGU, 2024: SGU:s kartvisare, Brunnar; Jordarter 1:25 000 – 1:100 000; Jorddjup; Berggrund 1:50 000 - 1:250 000  
<https://apps.sgu.se/kartvisare/> (2024-04-18)

VISS, 2024: Vatteninformationssystem Sverige  
<https://viss.lansstyrelsen.se/Maps.aspx> (2024-04-18)

WSP, 2024. Provtagningsplan för översiktlig miljöteknisk markundersökning. Fastigheten Västra Nättraby 6.93 och del av fastigheten Västra Nättraby 6.17. Daterad 2024-05-03.

## Bilagor

Bilaga 1: Situationsplan med provpunkternas inmätta läge.

Bilaga 2: Fältprotokoll och provurval.

Bilaga 3: Sammanställning av analysresultat.

Bilaga 4: Analysrapporter från laboratoriet.

Malmö 2024-07-03

WSP Sverige AB

Upprättad av: Evelina Juntorp

Granskad av: Fritiof Pröjts Erlandsson

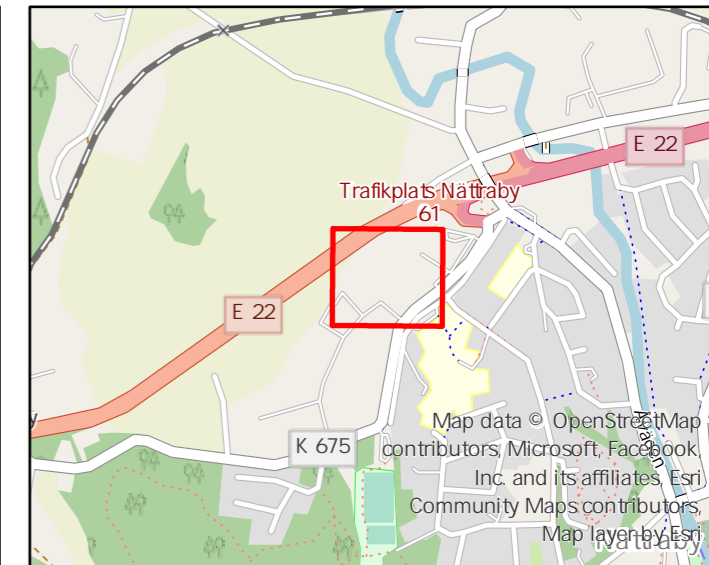

## Teckenförklaring

- Planerad dagvattenhantering
- Planerad kvartersmark
- " Utförda provgropar

## Ritningsunderlag

Metria/OpenStreetMap

## Koordinatsystem

Koordinater i SWEREF99 15:00 angivna nivåer i RH 2000

## Förklaringar

Beteckningar enligt SGF/BGS beteckningssystem

BET	ANT	ÄNDRINGEN AVSER	DATUM	SIGN

Bilaga 1 - Situationsplan med  
provpunkternas inmätta läge

WSP Sverige AB  
Box 574  
201 25 Malmö  
Tel: 010 721 10 98



UPPDRAG NR 10369815	RITAD/KONSTRUERAD AV FPE	HANDLÄGGARE FPE
DATUM 2024-07-03	Granskare FPE	

Västra Nättraby 6.93  
och del av Västra Nättraby 6.17

SKALA 1: 800	NUMMER A3	BET
-----------------	--------------	-----

WSP Earth and Environment

Uppdrag: 10369815

Beställare: Karlskrona kommun

Provtagare: Fredrik Lindgren

Plats: Västra Nättraby 6.93 och del av Västra Nättraby 6.17

Datum: 20240522

Väder: Soligt

Metod: Provgropar med grävmaskin

Koordinatsystem: SWEREF 1500

Höjdsystem: RH2000

Kommentar:

<sup>1</sup> Geoteknisk benämning enligt SGFs beteckningssystem (se blad 4 och 5 för svensk respektive engelsk benämning)<sup>2</sup> Analysresultat redovisas separat

Provpunkt	X	Y	Z	Prov nr	Nivå (m u my)	Benämning <sup>1</sup>	Färg	Anmärkning	Labanalyser <sup>2</sup>		
									Metaller inkl. kvicksilver, BTEX, alif, arom, PAH	Klorerade pesticider	Arkivering
24W01	6231631.733	182605.184	3.920	1	0,00 - 0,30	leMull	Mörkbrun	Gräsbevuxen åkermark / mullhaltig lerjord	1	1	
				2	0,30 - 0,70	leSi	Ljusgrå/ljusbrun	Naturligt material			1
				3	0,70 - 1,20	siLe	Mörkgrå	Naturligt material			1
				4	1,20 - 1,70	Le	Mörkgrå	Naturligt material			1
				5	1,70 - 2,00	Le	Mörkgrå	Naturligt material	1		
					2,00 -			Stopp i naturligt material			
24W02	6231606.612	182641.609	4.012	6	0,00 - 0,40	leMull	Mörkbrun	Gräsbevuxen åkermark / mullhaltig lerjord	1	1	
				7	0,40 - 1,00	leSi	Ljusgrå/ljusbrun	Naturligt material	1		
				8	1,00 - 1,50	siLe	Mörkbrun	Naturligt material			1
				9	1,50 - 2,00	Le	Mörkbrun	Naturligt material			1
									2,00 -		
24W03	6231574.127	182591.668	3.986	10	0,00 - 0,40	leMull	Mörkbrun	Gräsbevuxen åkermark / mullhaltig lerjord	1	1	
				11	0,40 - 0,70	leSi	Ljusgrå/ljusbrun	Naturligt material	1		
				12	0,70 - 1,20	Le	Mörkbrun	Naturligt material			1
				13	1,20 - 1,70	Le	Mörkbrun	Naturligt material			1
				14	1,70 - 2,00	Le	Mörkbrun	Naturligt material			1
									2,00 -		
24W04	6231584.307	182690.918	4.803	15	0,00 - 0,40	leMull	Mörkbrun	Gräsbevuxen mark. Inslag av enstaka skräp på ytan (glasskärva, godispapper).	1		
				16	0,40 - 0,60	leSi	Mörkbrun	Naturligt material	1		
				17	0,60 - 1,10	leSi	Ljusgrå/ljusbrun	Naturligt material			1
				18	1,10 - 1,60	leSi	Beige	Naturligt material			1
				19	1,60 - 2,00	leSi	Beige	Naturligt material			1
									2,00 -		
24W05	6231556.145	182630.377	6.095	20	0,00 - 0,05	Asfalt		Prov uttaget som samlingsprov med asfalt från både 24W05 och 24W06. Asfalten bedömdes vara anlagd vid samma tidpunkt och var sammanhängande.			
				21	0,05 - 0,20	F/stgrSa	Ljusgrå	Bärlagermassor	1		
				22	0,20 - 0,60	F/grsaSt	Ljusgrå	Fiberduk under fyllnadsmaterial på ca 0,6m under markytan,			1
				23	0,60 - 1,10	leSi	Beige/Mörkgrå	Naturligt material	1		
				24	1,10 - 1,60	Le	Mörkgrå	Naturligt material			1
				25	1,60 - 2,00	Le	Mörkgrå	Naturligt material			1
					2,00 -			Stopp i naturligt material			
24W06	6231515.168	182648.824	4.032	26	0,00 - 0,05	Asfalt		Prov uttaget som samlingsprov med asfalt från både 24W05 och 24W06. Asfalten bedömdes vara anlagd vid samma tidpunkt och var sammanhängande.			1
				27	0,05 - 0,55	F/stgrSa	Mörkgrå	Bärlagermassor, stenkross			1
				28	0,55 - 1,00	F/stgrSa	Brun	"Naturgrus". Fiberduk under fyllnadsmaterial på ca 1,0 m under markytan. Grundvatten på ca 1,0 m under markytan.	1		
				29	1,00 - 1,50	Le	Ljusgrå/grå	Naturligt material			1
				30	1,50 - 2,00	Le	Ljusgrå/grå	Naturligt material	1		
									2,00 -		

Antal

12

3

18

Provets märkning	MRR <sup>(1)</sup>	KM <sup>(2)</sup>	MKM <sup>(2)</sup>	FA <sup>(3)</sup>	24W01 0,0-0,3	24W01 1,7-2,0	24W02 0,0-0,4	24W02 0,4-1,0	24W03 0,0-0,4	24W03 0,4-0,7	24W04 0,0-0,4	24W04 0,4-0,6	24W05 0,05-0,2	24W05 0,6-1,1	24W06 0,55-1,0	24W06 1,5-2,0
Provnummring	-	-	-	-	177-2024-05271721	177-2024-05271722	177-2024-05271723	177-2024-05271724	177-2024-05271725	177-2024-05271726	177-2024-05271727	177-2024-05271728	177-2024-05271729	177-2024-05271730	177-2024-05271731	177-2024-05271732
Provtagningsdag	-	-	-	-	2024-05-22	2024-05-22	2024-05-22	2024-05-22	2024-05-22	2024-05-22	2024-05-22	2024-05-22	2024-05-22	2024-05-22	2024-05-22	2024-05-22
Provtagningsdjup (m under markytan)	-	-	-	-	0,0-0,3	1,7-2,0	0,0-0,4	0,4-1,0	0,0-0,4	0,4-0,7	0,0-0,4	0,4-0,6	0,05-0,2	0,6-1,1	0,55-1,0	1,5-2,0
Ämne	Enhet	-	-	-	-	-	-	-	-	-	-	-	-	-	-	-
Torrsubstans	%	-	-	-	76	68	76,6	81	78,6	78,2	84,9	80,9	94,9	81,3	94,2	63,4
Arsenik As	mg/kg Ts	10	10	25	1000	8,1	9,9	9,3	4,4	8,1	5	5,9	5,3	<1,9	4,5	<2,0
Barium Ba	mg/kg Ts	-	200	300	50000	99	91	110	90	100	91	130	110	31	84	24
Bly Pb	mg/kg Ts	20	50	180	2500	30	18	34	12	26	15	24	16	5,1	13	4,1
Kadmium Cd	mg/kg Ts	0,2	0,8	12	1000	<0,50	0,56	0,53	0,56	0,53	0,44	0,52	<0,20	0,53	<0,20	0,53
Kobolt Co	mg/kg Ts	-	15	35	1000	3,3	12	3,7	3,5	3,7	4,6	4,3	4,4	1,7	3,8	2,5
Koppar Cu	mg/kg Ts	40	80	200	2500	33	23	43	8,5	34	10	23	11	1,8	8,9	2,7
Krom Cr	mg/kg Ts	40	80	150	10000	23	30	26	16	24	22	18	23	1,1	17	2,7
Kvicksilver Hg	mg/kg Ts	0,1	0,25	2,5	50	0,12	<0,014	0,11	<0,012	0,16	<0,012	0,088	0,017	<0,010	<0,012	<0,010
Nickel Ni	mg/kg Ts	35	40	120	1000	11	25	12	6,6	12	9	9,1	9,3	0,58	6,4	2,9
Vanadin V	mg/kg Ts	-	100	200	10000	32	36	39	26	33	34	27	33	2,9	28	7,8
Zink Zn	mg/kg Ts	120	250	500	2500	33	68	34	20	30	26	42	26	36	20	18
Bensen	mg/kg Ts	-	0,012	0,04	1000	<0,0035	<0,0035	<0,0035	<0,0035	<0,0035	<0,0035	<0,0035	<0,0035	<0,0035	<0,0035	<0,0035
Toluen	mg/kg Ts	-	10	40	1000	<0,10	<0,10	<0,10	<0,10	<0,10	<0,10	<0,10	<0,10	<0,10	<0,10	<0,10
Etylbenzen	mg/kg Ts	-	10	50	1000	<0,10	<0,10	<0,10	<0,10	<0,10	<0,10	<0,10	<0,10	<0,10	<0,10	<0,10
m/p/b-Xylen	mg/kg Ts	-	10	50	1000	<0,10	<0,10	<0,10	<0,10	<0,10	<0,10	<0,10	<0,10	<0,10	<0,10	<0,10
Summa TEX	mg/kg Ts	-	-	-	-	<0,20	<0,20	<0,20	<0,20	<0,20	<0,20	<0,20	<0,20	<0,20	<0,20	<0,20
Alifater >C8-C8	mg/kg Ts	-	25	150	700	<5,0	<5,0	<5,0	<5,0	<5,0	<5,0	<5,0	<5,0	<5,0	<5,0	<5,0
Alifater >C8-C10	mg/kg Ts	-	25	120	700	<3,0	<3,0	<3,0	<3,0	<3,0	<3,0	<3,0	<3,0	<3,0	<3,0	<3,0
Alifater >C10-C12	mg/kg Ts	-	100	500	1000	<5,0	<5,0	<5,0	<5,0	<5,0	<5,0	<5,0	<5,0	<5,0	<5,0	<5,0
Alifater >C12-C16	mg/kg Ts	-	100	500	10000	<5,0	<5,0	<5,0	<5,0	<5,0	<5,0	<5,0	<5,0	<5,0	<5,0	<5,0
Summa Alifater >C5-C16	mg/kg Ts	-	100	500	-	<9,0	<9,0	<9,0	<9,0	<9,0	<9,0	<9,0	<9,0	<9,0	<9,0	<9,0
Alifater >C16-C35	mg/kg Ts	-	100	1000	10000	<10	<10	<10	<10	<10	<10	<10	<10	<10	<10	<10
Aromater >C8-C10	mg/kg Ts	-	10	50	1000	<4,0	<4,0	<4,0	<4,0	<4,0	<4,0	<4,0	<4,0	<4,0	<4,0	<4,0
Aromater >C10-C16	mg/kg Ts	-	3	15	1000	<0,90	<0,90	<0,90	<0,90	<0,90	<0,90	<0,90	<0,90	<0,90	<0,90	<0,90
Metylkysener/Metylbenso(a)ntracener	mg/kg Ts	-	-	-	-	<0,50	<0,50	<0,50	<0,50	<0,50	<0,50	<0,50	<0,50	<0,50	<0,50	<0,50
Metylpirener/Metylfuranter	mg/kg Ts	-	-	-	-	<0,50	<0,50	<0,50	<0,50	<0,50	<0,50	<0,50	<0,50	<0,50	<0,50	<0,50
Summa Aromater >C16-C35	mg/kg Ts	-	10	30	1000	<0,50	<0,50	<0,50	<0,50	<0,50	<0,50	<0,50	<0,50	<0,50	<0,50	<0,50
Oljetyp < C10	-	-	-	-	-	Utgår	Utgår	Utgår	Utgår	Utgår	Utgår	Utgår	Utgår	Utgår	Utgår	Utgår
Oljetyp > C10	-	-	-	-	-	Utgår	Utgår	Utgår	Utgår	Utgår	Utgår	Utgår	Utgår	Utgår	Utgår	Utgår
Benso(a)ntracen	mg/kg Ts	-	-	-	-	<0,030	<0,030	<0,030	<0,030	<0,030	<0,030	<0,030	<0,030	<0,030	<0,030	<0,030
Krysen	mg/kg Ts	-	-	-	-	<0,030	<0,030	<0,030	<0,030	<0,030	<0,030	<0,030	<0,030	<0,030	<0,030	<0,030
Benso(b,k)fluoranten	mg/kg Ts	-	-	-	-	0,08	0,057	<0,030	0,07	<0,030	0,044	<0,030	<0,030	<0,030	<0,030	<0,030
Benso(a)pyren	mg/kg Ts	-	-	-	-	<0,030	<0,030	<0,030	<0,030	<0,030	<0,030	<0,030	<0,030	<0,030	<0,030	<0,030
Indeno(1,2,3-cd)pyren	mg/kg Ts	-	-	-	-	<0,030	<0,030	<0,030	<0,030	<0,030	<0,030	<0,030	<0,030	<0,030	<0,030	<0,030
Dibenso(a,h)ntracen	mg/kg Ts	-	-	-	-	<0,030	<0,030	<0,030	<0,030	<0,030	<0,030	<0,030	<0,030	<0,030	<0,030	<0,030
Naftalen	mg/kg Ts	-	-	-	-	<0,030	<0,030	<0,030	<0,030	<0,030	<0,030	<0,030	<0,030	<0,030	<0,030	<0,030
Acenaftylen	mg/kg Ts	-	-	-	-	<0,030	<0,030	<0,030	<0,030	<0,030	<0,030	<0,030	<0,030	<0,030	<0,030	<0,030
Acenaften	mg/kg Ts	-	-	-	-	<0,030	<0,030	<0,030	<0,030	<0,030	<0,030	<0,030	<0,030	<0,030	<0,030	<0,030
Fluoren	mg/kg Ts	-	-	-	-	<0,030	<0,030	<0,030	<0,030	<0,030	<0,030	<0,030	<0,030	<0,030	<0,030	<0,030
Fenantren	mg/kg Ts	-	-	-	-	<0,030	<0,030	<0,030	<0,030	<0,030	<0,030	<0,030	<0,030	<0,030	<0,030	<0,030
Antracen	mg/kg Ts	-	-	-	-	<0,030	<0,030	<0,030	<0,030	<0,030	<0,030	<0,030	<0,030	<0,030	<0,030	<0,030
Fluoranten	mg/kg Ts	-	-	-	-	0,042	<0,030	0,039	<0,030	<0,030	<0,030	<0,030	<0,030	<0,030	<0,030	<0,030
Pyren	mg/kg Ts	-	-	-	-	0,035	<0,030	0,033	<0,030	<0,030	<0,030	<0,030	<0,030	<0,030	<0,030	<0,030
Benso(g,h,i)perylene	mg/kg Ts	-	-	-	-	<0,030	<0,030	<0,030	<0,030	<0,030	<0,030	<0,030	<0,030	<0,030	<0,030	<0,030
Summa PAH med låg molekylvikt	mg/kg Ts	0,6	3	15	1000	0,12	<0,045	0,12	<0,045	0,15	<0,045	0,12	<0,045	0,12	<0,045	0,12
Summa PAH med medelhög molekylvikt	mg/kg Ts	2	3,5	20	1000	0,17	<0,075	0,15	<0,075	0,16	<0,075	0,13	<0,075	0,11	<0,075	0,11
Summa PAH med hög molekylvikt	mg/kg Ts	0,5	1	10	50	0,16	<0,090	0,13	<0,090	0,15	<0,090	0,12	<0,090	0,11	<0,090	0,11
Summa cancerogena PAH	mg/kg Ts	-	-	-	-	0,18	<0,14	0,18	<0,14	0,18	<0,14	0,14	<0,14	0,14	<0,14	0,14
Summa övriga PAH	mg/kg Ts	-	-	-	-	0,34	<0,23	0,31	<0,23	0,28	<0,23	0,25	<0,23	0,23	<0,23	0,23
Aldrin	mg/kg Ts	-	-	-	-	<0,002	<0,002	<0,002	<0,002	<0,002	<0,002	<0,002	<0,002	<0,002	<0,002	<0,002
Dieldrin	mg/kg Ts	-	-	-	-	<0,002	<0,002	<0,002	<0,002	<0,002	<0,002	<0,002	<0,002	<0,002	<0,002	<0,002
Aldrin/ Dieldrin (sum)	mg/kg Ts	-	0,02	0,18	50	<0,002	<0,002	<0,002	<0,002	<0,002	<0,002	<0,002	<0,002	<0,002	<0,002	<0,002
Chlordane, alpha-	mg/kg Ts	-	-	-	-	<0,001	<0,001	<0,001	<0,001	<0,001	<0,001	<0,001	<0,001	<0,001	<0,001	<0,001
Chlordane, gamma-	mg/kg Ts	-	-	-	-	<0,001	<0,001	<0,001	<0,001	<0,001	<0,001	<0,001	<0,001	<0,001	<0,001	<0,001
Chlordane (sum)	mg/kg Ts	-	-	-	-	<0,001	<0,001	<0,001	<0,001	<0,001	<0,001	<0,001	<0,001	<0,001	<0,001	<0,001
DDD, o,p'-	mg/kg Ts	-	-	-	-	<0,001	<0,001	<0,001	<0,001	<0,001	<0,001	<0,001	<0,001	<0,001	<0,001	<0,001
DDD, p,p'-	mg/kg Ts	-	-	-	-	<0,001	<0,001	<0,001	<0,001	<0,001	<0,001	<0,001	<0,001	<0,001	<0,001	<0,001
DDE, o,p'-	mg/kg Ts	-	-	-	-	<0,001	<0,001	<0,001	<0,001	<0,001	<0,001	<0,001	<0,001	<0,001	<0,001	<0,001
DDE, p,p'-	mg/kg Ts	-	-	-	-	<0,001	<0,001	<0,001	<0,001	<0,001	<0,001	<0,001	<0,001	<0,001	<0,001	<0,001
DDT, o,p'-	mg/kg Ts	-	-	-	-	<0,001										



Eurofins Water Testing Sweden AB

Box 737

531 17 Lidköping

Tlf: +46 10 490 8110

Fax: +46 10 490 8051

Karlskrona Kommun  
Eva Karlströmer  
.  
371 83 KARLSKRONA

AR-24-QI-059004-01

EUSELI2-01294851

Kundnummer: SL0037155

Uppdragsmärkn.  
50019

## Analysrapport

Provnummer:	177-2024-05271724	Provtagningsdatum**	2024-05-22
Provbeskrivning:		Provtagare**	Fredrik Lindgren
Matris:	Jord		
Provet ankom:	2024-05-27		
Utskriftsdatum:	2024-06-10		
Analyserna påbörjades:	2024-05-27		
Provmärkning:	24W02 0,4-1,0		
Provtagningsplats:	Nättraby Trafikplats		

Analys	Resultat	Enhet	Mäto.	Metod/ref	
Torrsubstans	81.0	%	10%	SS-EN 12880:2000 mod.	a)
Bensen	< 0.0035	mg/kg Ts	30%	EPA 5021, Intern metod	a)
Toluen	< 0.10	mg/kg Ts	35%	EPA 5021, Intern metod	a)
Etylbensen	< 0.10	mg/kg Ts	30%	EPA 5021, Intern metod	a)
m/p/o-Xylen	< 0.10	mg/kg Ts	35%	EPA 5021, Intern metod	a)
Summa TEX	< 0.20	mg/kg Ts	30%	Beräknad från analyserad halt	a)
Alifater >C5-C8	< 5.0	mg/kg Ts	35%	SPI 2011	a)
Alifater >C8-C10	< 3.0	mg/kg Ts	35%	SPI 2011	a)
Alifater >C10-C12	< 5.0	mg/kg Ts	30%	SPI 2011	a)
Alifater >C12-C16	< 5.0	mg/kg Ts	30%	SPI 2011	a)
Summa Alifater >C5-C16	< 9.0	mg/kg Ts		Beräknad från analyserad halt	a)
Alifater >C16-C35	< 10	mg/kg Ts	30%	SPI 2011	a)
Aromater >C8-C10	< 4.0	mg/kg Ts	40%	SPI 2011	a)
Aromater >C10-C16	< 0.90	mg/kg Ts	35%	SPI 2011	a)
Metylkysener/Metylbenso(a)antracener	< 0.50	mg/kg Ts	30%	SIS: TK 535 N 012	a)
Metylpyrener/Metylfluorantener	< 0.50	mg/kg Ts	35%	SIS: TK 535 N 012	a)
Summa Aromater >C16-C35	< 0.50	mg/kg Ts	25%	SIS: TK 535 N 012	a)

### Förklaringar

\*\* Informationen har lämnats av kund. Eurofins ansvarar inte för information som tillhandahållits av kund eller i de fall denna information kan ha inverkan på analysresultatet.

Laboratoriet/laboratorierna är ackrediterade av respektive lands ackrediteringsorgan. Ej ackrediterade analyser är markerade med \*

Mätosäkerheten, om inget annat anges, redovisas som utvidgad mätosäkerhet med täckningsfaktor 2. Mätosäkerheten kan anges som avvikelser i % (+/-) av redovisad halt eller i absoluta tal (+/-) av redovisad halt. Angiven mätosäkerhet visas i samma enhet som resultatet om inget annat anges. Undantag relaterat till analyser utförda utanför Sverige kan förekomma. Ytterligare upplysningar samt mätosäkerhet och detektionsnivåer för mikrobiologiska analyser lämnas på begäran.

AR-003v63

Sida 1 av 3

Denna rapport får endast återges i sin helhet, om inte utförande laboratorium i förväg skriftligen godkänt annat. Resultaten relaterar endast till det insända provet såsom de har mottagits.

Som mottagare av den här rapporten finns du i Eurofins kundregister. Vi värnar om dina personuppgifter. För att se hur, ta del av vår integritetspolicy på <https://www.eurofins.se/om-oss/integritetspolicy/>

Oljetyp < C10	<b>Utgår</b>				a)*
Oljetyp > C10	<b>Utgår</b>				a)*
Benso(a)antracen	< 0.030	mg/kg Ts	30%	SS-ISO 18287:2008, mod	a)
Krysen	< 0.030	mg/kg Ts	35%	SS-ISO 18287:2008, mod	a)
Benso(b,k)fluoranten	< 0.030	mg/kg Ts	40%	SS-ISO 18287:2008, mod	a)
Benso(a)pyren	< 0.030	mg/kg Ts	35%	SS-ISO 18287:2008, mod	a)
Indeno(1,2,3-cd)pyren	< 0.030	mg/kg Ts	45%	SS-ISO 18287:2008, mod	a)
Dibenso(a,h)antracen	< 0.030	mg/kg Ts	45%	SS-ISO 18287:2008, mod	a)
Naftalen	< 0.030	mg/kg Ts	45%	SS-ISO 18287:2008, mod	a)
Acenaftylen	< 0.030	mg/kg Ts	50%	SS-ISO 18287:2008, mod	a)
Acenaften	< 0.030	mg/kg Ts	40%	SS-ISO 18287:2008, mod	a)
Fluoren	< 0.030	mg/kg Ts	35%	SS-ISO 18287:2008, mod	a)
Fenantren	< 0.030	mg/kg Ts	30%	SS-ISO 18287:2008, mod	a)
Antracen	< 0.030	mg/kg Ts	30%	SS-ISO 18287:2008, mod	a)
Fluoranten	< 0.030	mg/kg Ts	30%	SS-ISO 18287:2008, mod	a)
Pyren	< 0.030	mg/kg Ts	25%	SS-ISO 18287:2008, mod	a)
Benso(g,h,i)perylen	< 0.030	mg/kg Ts	40%	SS-ISO 18287:2008, mod	a)
Summa PAH med låg molekylvikt	< 0.045	mg/kg Ts		Beräknad från analyserad halt	a)
Summa PAH med medelhög molekylvikt	< 0.075	mg/kg Ts		Beräknad från analyserad halt	a)
Summa PAH med hög molekylvikt	< 0.11	mg/kg Ts		Beräknad från analyserad halt	a)
Summa cancerogena PAH	< 0.090	mg/kg Ts		Beräknad från analyserad halt	a)
Summa övriga PAH	< 0.14	mg/kg Ts		Beräknad från analyserad halt	a)
Summa totala PAH16	< 0.23	mg/kg Ts		Beräknad från analyserad halt	a)
Arsenik As	4.4	mg/kg Ts	25%	SS 28311:2017mod/SS-EN ISO 11885:2009	a)
Barium Ba	90	mg/kg Ts	25%	SS 28311:2017mod/SS-EN ISO 11885:2009	a)
Bly Pb	12	mg/kg Ts	25%	SS 28311:2017mod/SS-EN ISO 11885:2009	a)
Kadmium Cd	0.30	mg/kg Ts	25%	SS 28311:2017mod/SS-EN ISO 11885:2009	a)
Kobolt Co	3.5	mg/kg Ts	30%	SS 28311:2017mod/SS-EN ISO 11885:2009	a)

#### Förklaringar

\*\* Informationen har lämnats av kund. Eurofins ansvarar inte för information som tillhandahållits av kund eller i de fall denna information kan ha inverkan på analysresultatet.

Laboratoriet/laboratorierna är ackrediterade av respektive lands ackrediteringsorgan. Ej ackrediterade analyser är markerade med \*

AR-003v63

Mätosäkerheten, om inget annat anges, redovisas som utvidgad mätosäkerhet med täckningsfaktor 2. Mätosäkerheten kan anges som avvikelser i % (+/-) av redovisad halt eller i absoluta tal (+/-) av redovisad halt. Angiven mätosäkerhet visas i samma enhet som resultatet om inget annat anges. Undantag relaterat till analyser utförda utanför Sverige kan förekomma. Ytterligare upplysningar samt mätosäkerhet och detektionsnivåer för mikrobiologiska analyser lämnas på begäran.

Sida 2 av 3

Denna rapport får endast återges i sin helhet, om inte utförande laboratorium i förväg skriftligen godkänt annat. Resultaten relaterar endast till det insända provet såsom de har mottagits.

Som mottagare av den här rapporten finns du i Eurofins kundregister. Vi värnar om dina personuppgifter. För att se hur, ta del av vår integritetspolicy på <https://www.eurofins.se/om-oss/integritetspolicy/>

Koppar Cu	8.5	mg/kg Ts	25%	SS 28311:2017mod/SS-EN ISO 11885:2009	a)
Krom Cr	16	mg/kg Ts	25%	SS 28311:2017mod/SS-EN ISO 11885:2009	a)
Kvicksilver Hg	< 0.012	mg/kg Ts	35%	SS 28311:2017mod/SS-EN ISO 17852:2008mod	a)
Nickel Ni	6.6	mg/kg Ts	25%	SS 28311:2017mod/SS-EN ISO 11885:2009	a)
Vanadin V	26	mg/kg Ts	25%	SS 28311:2017mod/SS-EN ISO 11885:2009	a)
Zink Zn	20	mg/kg Ts	25%	SS 28311:2017mod/SS-EN ISO 11885:2009	a)

**Utförande laboratorium/underleverantör:**

a) Eurofins Environment Testing Sweden AB, SWEDEN, ISO/IEC 17025:2017 SWEDAC 1125

**Kopia till:**

Fritiof Pröjts Erlandsson (fritiof.projts.erlandsson@wsp.com)

Paola Rydell, Rapportansvarig

Denna rapport är elektroniskt validerad och signerad.

**Förklaringar**

\*\* Informationen har lämnats av kund. Eurofins ansvarar inte för information som tillhandahållits av kund eller i de fall denna information kan ha inverkan på analysresultatet.

Laboratoriet/laboratorierna är ackrediterade av respektive lands ackrediteringsorgan. Ej ackrediterade analyser är markerade med \*

Mätosäkerheten, om inget annat anges, redovisas som utvidgad mätosäkerhet med täckningsfaktor 2. Mätosäkerheten kan anges som avvikelser i % (+/-) av redovisad halt eller i absoluta tal (+/-) av redovisad halt. Angiven mätosäkerhet visas i samma enhet som resultatet om inget annat anges. Undantag relaterat till analyser utförda utanför Sverige kan förekomma. Ytterligare upplysningar samt mätosäkerhet och detektionsnivåer för mikrobiologiska analyser lämnas på begäran.

AR-003v63

Sida 3 av 3

Denna rapport får endast återges i sin helhet, om inte utförande laboratorium i förväg skriftligen godkänt annat. Resultaten relaterar endast till det insända provet såsom de har mottagits.

Som mottagare av den här rapporten finns du i Eurofins kundregister. Vi värnar om dina personuppgifter. För att se hur, ta del av vår integritetspolicy på <https://www.eurofins.se/om-oss/integritetspolicy/>

Karlskrona Kommun  
 Eva Karlströmer  
 .  
 371 83 KARLSKRONA

**SL-24-AR-024606-01**
**EUSELI2-01294851**

Kundnummer: SL0037155

 Uppdragsmärkn.  
 50019

## Analysrapport

Provnummer:	<b>177-2024-05271724</b>	Provtagningsdatum**	2024-05-22
Provbeskrivning:		Provtagare**	Fredrik Lindgren
Matris:	Jord		
Provet ankom:	2024-05-27		
Utskriftsdatum:	2024-06-10		
Analyserna påbörjades:	2024-05-27		
Provmärkning:	24W02 0,4-1,0		
Provtagningsplats:	Nättraby Trafikplats		

Analys	Resultat	Enhet	Mäto.	Metod/ref	
Torrsubstans	<b>81.0</b>	%	10%	SS-EN 12880:2000 mod.	a)
Bensen	<b>&lt; 0.0035</b>	mg/kg Ts	30%	EPA 5021, Intern metod	a)
Toluen	<b>&lt; 0.10</b>	mg/kg Ts	35%	EPA 5021, Intern metod	a)
Etylbensen	<b>&lt; 0.10</b>	mg/kg Ts	30%	EPA 5021, Intern metod	a)
m/p/o-Xylen	<b>&lt; 0.10</b>	mg/kg Ts	35%	EPA 5021, Intern metod	a)
Summa TEX	<b>&lt; 0.20</b>	mg/kg Ts	30%	Beräknad från analyserad halt	a)
Alifater >C5-C8	<b>&lt; 5.0</b>	mg/kg Ts	35%	SPI 2011	a)
Alifater >C8-C10	<b>&lt; 3.0</b>	mg/kg Ts	35%	SPI 2011	a)
Alifater >C10-C12	<b>&lt; 5.0</b>	mg/kg Ts	30%	SPI 2011	a)
Alifater >C12-C16	<b>&lt; 5.0</b>	mg/kg Ts	30%	SPI 2011	a)
Summa Alifater >C5-C16	<b>&lt; 9.0</b>	mg/kg Ts		Beräknad från analyserad halt	a)
Alifater >C16-C35	<b>&lt; 10</b>	mg/kg Ts	30%	SPI 2011	a)
Aromater >C8-C10	<b>&lt; 4.0</b>	mg/kg Ts	40%	SPI 2011	a)
Aromater >C10-C16	<b>&lt; 0.90</b>	mg/kg Ts	35%	SPI 2011	a)
Metylkysener/Metylbenso(a)antracener	<b>&lt; 0.50</b>	mg/kg Ts	30%	SIS: TK 535 N 012	a)
Metylpyrener/Metylfluorantener	<b>&lt; 0.50</b>	mg/kg Ts	35%	SIS: TK 535 N 012	a)
Summa Aromater >C16-C35	<b>&lt; 0.50</b>	mg/kg Ts	25%	SIS: TK 535 N 012	a)

### Förklaringar

\*\* Informationen har lämnats av kund. Eurofins ansvarar inte för information som tillhandahållits av kund eller i de fall denna information kan ha inverkan på analysresultatet.

Laboratoriet/laboratorierna är ackrediterade av respektive lands ackrediteringsorgan. Ej ackrediterade analyser är markerade med \*

AR-003v63

Mätosäkerheten, om inget annat anges, redovisas som utvidgad mätosäkerhet med täckningsfaktor 2. Mätosäkerheten kan anges som avvikelser i % (+/-) av redovisad halt eller i absoluta tal (+/-) av redovisad halt. Angiven mätosäkerhet visas i samma enhet som resultatet om inget annat anges. Undantag relaterat till analyser utförda utanför Sverige kan förekomma. Ytterligare upplysningar samt mätosäkerhet och detektionsnivåer för mikrobiologiska analyser lämnas på begäran.

Sid 1 av 3

Denna rapport får endast återges i sin helhet, om inte utförande laboratorium i förväg skriftligen godkänt annat. Resultaten relaterar endast till det insända provet såsom de har mottagits.

Som mottagare av den här rapporten finns du i Eurofins kundregister. Vi värnar om dina personuppgifter. För att se hur, ta del av vår integritetspolicy på <https://www.eurofins.se/om-oss/integritetspolicy/>

Oljetyp < C10	<b>Utgår</b>				a)*
Oljetyp > C10	<b>Utgår</b>				a)*
Benso(a)antracen	< 0.030	mg/kg Ts	30%	SS-ISO 18287:2008, mod	a)
Krysen	< 0.030	mg/kg Ts	35%	SS-ISO 18287:2008, mod	a)
Benso(b,k)fluoranten	< 0.030	mg/kg Ts	40%	SS-ISO 18287:2008, mod	a)
Benso(a)pyren	< 0.030	mg/kg Ts	35%	SS-ISO 18287:2008, mod	a)
Indeno(1,2,3-cd)pyren	< 0.030	mg/kg Ts	45%	SS-ISO 18287:2008, mod	a)
Dibenso(a,h)antracen	< 0.030	mg/kg Ts	45%	SS-ISO 18287:2008, mod	a)
Naftalen	< 0.030	mg/kg Ts	45%	SS-ISO 18287:2008, mod	a)
Acenaftylen	< 0.030	mg/kg Ts	50%	SS-ISO 18287:2008, mod	a)
Acenaften	< 0.030	mg/kg Ts	40%	SS-ISO 18287:2008, mod	a)
Fluoren	< 0.030	mg/kg Ts	35%	SS-ISO 18287:2008, mod	a)
Fenantren	< 0.030	mg/kg Ts	30%	SS-ISO 18287:2008, mod	a)
Antracen	< 0.030	mg/kg Ts	30%	SS-ISO 18287:2008, mod	a)
Fluoranten	< 0.030	mg/kg Ts	30%	SS-ISO 18287:2008, mod	a)
Pyren	< 0.030	mg/kg Ts	25%	SS-ISO 18287:2008, mod	a)
Benso(g,h,i)perylen	< 0.030	mg/kg Ts	40%	SS-ISO 18287:2008, mod	a)
Summa PAH med låg molekylvikt	< 0.045	mg/kg Ts		Beräknad från analyserad halt	a)
Summa PAH med medelhög molekylvikt	< 0.075	mg/kg Ts		Beräknad från analyserad halt	a)
Summa PAH med hög molekylvikt	< 0.11	mg/kg Ts		Beräknad från analyserad halt	a)
Summa cancerogena PAH	< 0.090	mg/kg Ts		Beräknad från analyserad halt	a)
Summa övriga PAH	< 0.14	mg/kg Ts		Beräknad från analyserad halt	a)
Summa totala PAH16	< 0.23	mg/kg Ts		Beräknad från analyserad halt	a)
Arsenik As	4.4	mg/kg Ts	25%	SS 28311:2017mod/SS-EN ISO 11885:2009	a)
Barium Ba	90	mg/kg Ts	25%	SS 28311:2017mod/SS-EN ISO 11885:2009	a)
Bly Pb	12	mg/kg Ts	25%	SS 28311:2017mod/SS-EN ISO 11885:2009	a)
Kadmium Cd	0.30	mg/kg Ts	25%	SS 28311:2017mod/SS-EN ISO 11885:2009	a)
Kobolt Co	3.5	mg/kg Ts	30%	SS 28311:2017mod/SS-EN ISO 11885:2009	a)

#### Förklaringar

\*\* Informationen har lämnats av kund. Eurofins ansvarar inte för information som tillhandahållits av kund eller i de fall denna information kan ha inverkan på analysresultatet.

Laboratoriet/laboratorierna är ackrediterade av respektive lands ackrediteringsorgan. Ej ackrediterade analyser är markerade med \*

AR-003v63

Mätosäkerheten, om inget annat anges, redovisas som utvidgad mätosäkerhet med täckningsfaktor 2. Mätosäkerheten kan anges som avvikelser i % (+/-) av redovisad halt eller i absoluta tal (+/-) av redovisad halt. Angiven mätosäkerhet visas i samma enhet som resultatet om inget annat anges. Undantag relaterat till analyser utförda utanför Sverige kan förekomma. Ytterligare upplysningar samt mätosäkerhet och detektionsnivåer för mikrobiologiska analyser lämnas på begäran.

Sida 2 av 3

Denna rapport får endast återges i sin helhet, om inte utförande laboratorium i förväg skriftligen godkänt annat. Resultaten relaterar endast till det insända provet såsom de har mottagits.

Som mottagare av den här rapporten finns du i Eurofins kundregister. Vi värnar om dina personuppgifter. För att se hur, ta del av vår integritetspolicy på <https://www.eurofins.se/om-oss/integritetspolicy/>

Koppar Cu	8.5	mg/kg Ts	25%	SS 28311:2017mod/SS-EN ISO 11885:2009	a)
Krom Cr	16	mg/kg Ts	25%	SS 28311:2017mod/SS-EN ISO 11885:2009	a)
Kvicksilver Hg	< 0.012	mg/kg Ts	35%	SS 28311:2017mod/SS-EN ISO 17852:2008mod	a)
Nickel Ni	6.6	mg/kg Ts	25%	SS 28311:2017mod/SS-EN ISO 11885:2009	a)
Vanadin V	26	mg/kg Ts	25%	SS 28311:2017mod/SS-EN ISO 11885:2009	a)
Zink Zn	20	mg/kg Ts	25%	SS 28311:2017mod/SS-EN ISO 11885:2009	a)

**Utförande laboratorium/underleverantör:**

a) Eurofins Environment Testing Sweden AB, SWEDEN, ISO/IEC 17025:2017 SWEDAC 1125

Paola Rydell, Rapportansvarig

Denna rapport är elektroniskt validerad och signerad.

**Förklaringar**

\*\* Informationen har lämnats av kund. Eurofins ansvarar inte för information som tillhandahållits av kund eller i de fall denna information kan ha inverkan på analysresultatet.

Laboratoriet/laboratorierna är ackrediterade av respektive lands ackrediteringsorgan. Ej ackrediterade analyser är markerade med \*

Mätosäkerheten, om inget annat anges, redovisas som utvidgad mätosäkerhet med täckningsfaktor 2. Mätosäkerheten kan anges som avvikelser i % (+/-) av redovisad halt eller i absoluta tal (+/-) av redovisad halt. Angiven mätosäkerhet visas i samma enhet som resultatet om inget annat anges. Undantag relaterat till analyser utförda utanför Sverige kan förekomma. Ytterligare upplysningar samt mätosäkerhet och detektionsnivåer för mikrobiologiska analyser lämnas på begäran.

AR-003v63

Sida 3 av 3

Denna rapport får endast återges i sin helhet, om inte utförande laboratorium i förväg skriftligen godkänt annat. Resultaten relaterar endast till det insända provet såsom de har mottagits.

Som mottagare av den här rapporten finns du i Eurofins kundregister. Vi värnar om dina personuppgifter. För att se hur, ta del av vår integritetspolicy på <https://www.eurofins.se/om-oss/integritetspolicy/>

Karlskrona Kommun  
Eva Karlströmer  
.  
371 83 KARLSKRONA

**AR-24-QI-059076-01****EUSELI2-01294851**

Kundnummer: SL0037155

Uppdragsmärkn.  
50019

## Analysrapport

Provnummer:	<b>177-2024-05271725</b>	Provtagningsdatum**	2024-05-22		
Provbeskrivning:		Provtagare**	Fredrik Lindgren		
Matris:	Jord				
Provet ankom:	2024-05-27				
Utskriftsdatum:	2024-06-11				
Analyserna påbörjades:	2024-05-27				
Provmärkning:	24W03 0,0-0,4				
Provtagningsplats:	Nättraby Trafikplats				
Analys	Resultat	Enhet	Mäto.	Metod/ref	
Torrsubstans	<b>78.6</b>	%	10%	SS-EN 12880:2000 mod.	b)
Bensen	<b>&lt; 0.0035</b>	mg/kg Ts	30%	EPA 5021, Intern metod	b)
Toluen	<b>&lt; 0.10</b>	mg/kg Ts	35%	EPA 5021, Intern metod	b)
Etylbensen	<b>&lt; 0.10</b>	mg/kg Ts	30%	EPA 5021, Intern metod	b)
m/p/o-Xylen	<b>&lt; 0.10</b>	mg/kg Ts	35%	EPA 5021, Intern metod	b)
Summa TEX	<b>&lt; 0.20</b>	mg/kg Ts	30%	Beräknad från analyserad halt	b)
Alifater >C5-C8	<b>&lt; 5.0</b>	mg/kg Ts	35%	SPI 2011	b)
Alifater >C8-C10	<b>&lt; 3.0</b>	mg/kg Ts	35%	SPI 2011	b)
Alifater >C10-C12	<b>&lt; 5.0</b>	mg/kg Ts	30%	SPI 2011	b)
Alifater >C12-C16	<b>&lt; 5.0</b>	mg/kg Ts	30%	SPI 2011	b)
Summa Alifater >C5-C16	<b>&lt; 9.0</b>	mg/kg Ts		Beräknad från analyserad halt	b)
Alifater >C16-C35	<b>&lt; 10</b>	mg/kg Ts	30%	SPI 2011	b)
Aromater >C8-C10	<b>&lt; 4.0</b>	mg/kg Ts	40%	SPI 2011	b)
Aromater >C10-C16	<b>&lt; 0.90</b>	mg/kg Ts	35%	SPI 2011	b)
Metylkysener/Metylbenso(a)antracener	<b>&lt; 0.50</b>	mg/kg Ts	30%	SIS: TK 535 N 012	b)
Metylpyrener/Metylfluorantener	<b>&lt; 0.50</b>	mg/kg Ts	35%	SIS: TK 535 N 012	b)
Summa Aromater >C16-C35	<b>&lt; 0.50</b>	mg/kg Ts	25%	SIS: TK 535 N 012	b)

### Förklaringar

\*\* Informationen har lämnats av kund. Eurofins ansvarar inte för information som tillhandahållits av kund eller i de fall denna information kan ha inverkan på analysresultatet.

Laboratoriet/laboratorierna är ackrediterade av respektive lands ackrediteringsorgan. Ej ackrediterade analyser är markerade med \*

Mätosäkerheten, om inget annat anges, redovisas som utvidgad mätosäkerhet med täckningsfaktor 2. Mätosäkerheten kan anges som avvikelser i % (+/-) av redovisad halt eller i absoluta tal (+/-) av redovisad halt. Angiven mätosäkerhet visas i samma enhet som resultatet om inget annat anges. Undantag relaterat till analyser utförda utanför Sverige kan förekomma. Ytterligare upplysningar samt mätosäkerhet och detektionsnivåer för mikrobiologiska analyser lämnas på begäran.

AR-003v63

Sida 1 av 5

Denna rapport får endast återges i sin helhet, om inte utförande laboratorium i förväg skriftligen godkänt annat. Resultaten relaterar endast till det insända provet såsom de har mottagits.

Som mottagare av den här rapporten finns du i Eurofins kundregister. Vi värnar om dina personuppgifter. För att se hur, ta del av vår integritetspolicy på <https://www.eurofins.se/om-oss/integritetspolicy/>

Oljetyp < C10	<b>Utgår</b>				b)*
Oljetyp > C10	<b>Utgår</b>				b)*
Benso(a)antracen	< 0.030	mg/kg Ts	30%	SS-ISO 18287:2008, mod	b)
Krysen	< 0.030	mg/kg Ts	35%	SS-ISO 18287:2008, mod	b)
Benso(b,k)fluoranten	0.070	mg/kg Ts	40%	SS-ISO 18287:2008, mod	b)
Benso(a)pyren	< 0.030	mg/kg Ts	35%	SS-ISO 18287:2008, mod	b)
Indeno(1,2,3-cd)pyren	< 0.030	mg/kg Ts	45%	SS-ISO 18287:2008, mod	b)
Dibenso(a,h)antracen	< 0.030	mg/kg Ts	45%	SS-ISO 18287:2008, mod	b)
Naftalen	< 0.030	mg/kg Ts	45%	SS-ISO 18287:2008, mod	b)
Acenaftylen	< 0.030	mg/kg Ts	50%	SS-ISO 18287:2008, mod	b)
Acenaften	< 0.030	mg/kg Ts	40%	SS-ISO 18287:2008, mod	b)
Fluoren	< 0.030	mg/kg Ts	35%	SS-ISO 18287:2008, mod	b)
Fenantren	< 0.030	mg/kg Ts	30%	SS-ISO 18287:2008, mod	b)
Antracen	< 0.030	mg/kg Ts	30%	SS-ISO 18287:2008, mod	b)
Fluoranten	< 0.030	mg/kg Ts	30%	SS-ISO 18287:2008, mod	b)
Pyren	< 0.030	mg/kg Ts	25%	SS-ISO 18287:2008, mod	b)
Benso(g,h,i)perylen	< 0.030	mg/kg Ts	40%	SS-ISO 18287:2008, mod	b)
Summa PAH med låg molekylvikt	< 0.045	mg/kg Ts		Beräknad från analyserad halt	b)
Summa PAH med medelhög molekylvikt	< 0.075	mg/kg Ts		Beräknad från analyserad halt	b)
Summa PAH med hög molekylvikt	0.16	mg/kg Ts		Beräknad från analyserad halt	b)
Summa cancerogena PAH	0.15	mg/kg Ts		Beräknad från analyserad halt	b)
Summa övriga PAH	< 0.14	mg/kg Ts		Beräknad från analyserad halt	b)
Summa totala PAH16	0.28	mg/kg Ts		Beräknad från analyserad halt	b)
Aldrin	<2.0	µg/kg Ts	± 46%	J. of Chromatogr. A, 1217 (2010) 2933–2939 mod.	a)
Dieldrin	<2.0	µg/kg Ts	± 46%	J. of Chromatogr. A, 1217 (2010) 2933–2939 mod.	a)
Aldrin/ Dieldrin (sum)	<2.0	µg/kg Ts	± 46%	J. of Chromatogr. A, 1217 (2010) 2933–2939 mod.	a)
Chlordane, alpha-	<1.0	µg/kg Ts	± 46%	J. of Chromatogr. A, 1217 (2010) 2933–2939 mod.	a)
Chlordane, gamma-	<1.0	µg/kg Ts	± 46%	J. of Chromatogr. A, 1217 (2010) 2933–2939 mod.	a)

#### Förklaringar

\*\* Informationen har lämnats av kund. Eurofins ansvarar inte för information som tillhandahållits av kund eller i de fall denna information kan ha inverkan på analysresultatet.

Laboratoriet/laboratorierna är ackrediterade av respektive lands ackrediteringsorgan. Ej ackrediterade analyser är markerade med \*

AR-003v63

Mätosäkerheten, om inget annat anges, redovisas som utvidgad mätosäkerhet med täckningsfaktor 2. Mätosäkerheten kan anges som avvikelser i % (+/-) av redovisad halt eller i absoluta tal (+/-) av redovisad halt. Angiven mätosäkerhet visas i samma enhet som resultatet om inget annat anges. Undantag relaterat till analyser utförda utanför Sverige kan förekomma. Ytterligare upplysningar samt mätosäkerhet och detektionsnivåer för mikrobiologiska analyser lämnas på begäran.

Sida 2 av 5

Denna rapport får endast återges i sin helhet, om inte utförande laboratorium i förväg skriftligen godkänt annat. Resultaten relaterar endast till det insända provet såsom de har mottagits.

Som mottagare av den här rapporten finns du i Eurofins kundregister. Vi värnar om dina personuppgifter. För att se hur, ta del av vår integritetspolicy på <https://www.eurofins.se/om-oss/integritetspolicy/>

## EUSELI2-01294851

Chlordane (sum)	<1.0	µg/kg Ts	± 46%	J. of Chromatogr. A, 1217 (2010) 2933–2939 mod.	a)
DDD, o,p'-	<1.0	µg/kg Ts	± 46%	J. of Chromatogr. A, 1217 (2010) 2933–2939 mod.	a)
DDD, p,p'-	<1.0	µg/kg Ts	± 46%	J. of Chromatogr. A, 1217 (2010) 2933–2939 mod.	a)
DDE, o,p'-	<1.0	µg/kg Ts	± 46%	J. of Chromatogr. A, 1217 (2010) 2933–2939 mod.	a)
DDE, p,p'-	<1.0	µg/kg Ts	± 46%	J. of Chromatogr. A, 1217 (2010) 2933–2939 mod.	a)
DDT, o,p'-	<1.0	µg/kg Ts	± 46%	J. of Chromatogr. A, 1217 (2010) 2933–2939 mod.	a)
DDT, p,p'-	1.3	µg/kg Ts	± 46%	J. of Chromatogr. A, 1217 (2010) 2933–2939 mod.	a)
DDT (sum)	3.8	µg/kg Ts	± 46%	J. of Chromatogr. A, 1217 (2010) 2933–2939 mod.	a)
Dichloroaniline, 3,4-	<2.0	µg/kg Ts	± 46%	J. of Chromatogr. A, 1217 (2010) 2933–2939 mod.	a)
Endosulfan, alpha-	<2.0	µg/kg Ts	± 46%	J. of Chromatogr. A, 1217 (2010) 2933–2939 mod.	a)
Endosulfan, beta-	<2.0	µg/kg Ts	± 46%	J. of Chromatogr. A, 1217 (2010) 2933–2939 mod.	a)
Endosulfansulfate	<1.0	µg/kg Ts	± 46%	J. of Chromatogr. A, 1217 (2010) 2933–2939 mod.	a)
Endosulfan (sum)	<2.5	µg/kg Ts	± 46%	J. of Chromatogr. A, 1217 (2010) 2933–2939 mod.	a)
Endrin	<2.0	µg/kg Ts	± 46%	J. of Chromatogr. A, 1217 (2010) 2933–2939 mod.	a)
HCH, alpha-	<1.0	µg/kg Ts	± 46%	J. of Chromatogr. A, 1217 (2010) 2933–2939 mod.	a)
HCH, beta-	<1.0	µg/kg Ts	± 46%	J. of Chromatogr. A, 1217 (2010) 2933–2939 mod.	a)
HCH, delta-	<1.0	µg/kg Ts	± 46%	J. of Chromatogr. A, 1217 (2010) 2933–2939 mod.	a)
HCH, gamma- (Lindane)	<1.0	µg/kg Ts	± 46%	J. of Chromatogr. A, 1217 (2010) 2933–2939 mod.	a)
Heptachlor	<1.0	µg/kg Ts	± 46%	J. of Chromatogr. A, 1217 (2010) 2933–2939 mod.	a)
Heptachlorepoxyde, cis-	<1.0	µg/kg Ts	± 46%	J. of Chromatogr. A, 1217 (2010) 2933–2939 mod.	a)
Heptachlorepoxyde, trans-	<1.0	µg/kg Ts	± 46%	J. of Chromatogr. A, 1217 (2010) 2933–2939 mod.	a)

Förklaringar

\*\* Informationen har lämnats av kund. Eurofins ansvarar inte för information som tillhandahållits av kund eller i de fall denna information kan ha inverkan på analysresultatet.

Laboratoriet/laboratorierna är ackrediterade av respektive lands ackrediteringsorgan. Ej ackrediterade analyser är markerade med \*

AR-003v63

Mätosäkerheten, om inget annat anges, redovisas som utvidgad mätosäkerhet med täckningsfaktor 2. Mätosäkerheten kan anges som avvikelser i % (+/-) av redovisad halt eller i absoluta tal (+/-) av redovisad halt. Angiven mätosäkerhet visas i samma enhet som resultatet om inget annat anges. Undantag relaterat till analyser utförda utanför Sverige kan förekomma. Ytterligare upplysningar samt mätosäkerhet och detektionsnivåer för mikrobiologiska analyser lämnas på begäran.

Sida 3 av 5

Denna rapport får endast återges i sin helhet, om inte utförande laboratorium i förväg skriftligen godkänt annat. Resultaten relaterar endast till det insända provet såsom de har mottagits.

Som mottagare av den här rapporten finns du i Eurofins kundregister. Vi värnar om dina personuppgifter. För att se hur, ta del av vår integritetspolicy på <https://www.eurofins.se/om-oss/integritetspolicy/>

## EUSELI2-01294851

Hexachlorobenzene	<1.0	µg/kg Ts	± 46%	J. of Chromatogr. A, 1217 (2010) 2933–2939 mod.	a)
Pentachloroaniline	<1.0	µg/kg Ts	± 46%	J. of Chromatogr. A, 1217 (2010) 2933–2939 mod.	a)
Quintozene	<1.0	µg/kg Ts	± 46%	J. of Chromatogr. A, 1217 (2010) 2933–2939 mod.	a)
Pentachloroaniline/Quintozene (sum)	<1.0	µg/kg Ts	± 46%	J. of Chromatogr. A, 1217 (2010) 2933–2939 mod.	a)
Pentachlorobenzene	<1.0	µg/kg Ts	± 46%	J. of Chromatogr. A, 1217 (2010) 2933–2939 mod.	a)
Arsenik As	8.1	mg/kg Ts	25%	SS 28311:2017mod/SS-EN ISO 11885:2009	b)
Barium Ba	100	mg/kg Ts	25%	SS 28311:2017mod/SS-EN ISO 11885:2009	b)
Bly Pb	26	mg/kg Ts	25%	SS 28311:2017mod/SS-EN ISO 11885:2009	b)
Kadmium Cd	0.53	mg/kg Ts	25%	SS 28311:2017mod/SS-EN ISO 11885:2009	b)
Kobolt Co	3.7	mg/kg Ts	30%	SS 28311:2017mod/SS-EN ISO 11885:2009	b)
Koppar Cu	34	mg/kg Ts	25%	SS 28311:2017mod/SS-EN ISO 11885:2009	b)
Krom Cr	24	mg/kg Ts	25%	SS 28311:2017mod/SS-EN ISO 11885:2009	b)
Kvicksilver Hg	0.16	mg/kg Ts	35%	SS 28311:2017mod/SS-EN ISO 17852:2008mod	b)
Nickel Ni	12	mg/kg Ts	25%	SS 28311:2017mod/SS-EN ISO 11885:2009	b)
Vanadin V	33	mg/kg Ts	25%	SS 28311:2017mod/SS-EN ISO 11885:2009	b)
Zink Zn	30	mg/kg Ts	25%	SS 28311:2017mod/SS-EN ISO 11885:2009	b)

**Utförande laboratorium/underleverantör:**

- a) Eurofins Food & Feed Testing Sweden (Lidköping), SWEDEN, ISO/IEC 17025:2017 SWEDAC 1977  
b) Eurofins Environment Testing Sweden AB, SWEDEN, ISO/IEC 17025:2017 SWEDAC 1125

**Kopia till:**

Fritiof Pröjts Erlandsson (fritiof.projts.erlandsson@wsp.com)

**Förklaringar**

\*\* Informationen har lämnats av kund. Eurofins ansvarar inte för information som tillhandahållits av kund eller i de fall denna information kan ha inverkan på analysresultatet.

Laboratoriet/laboratorierna är ackrediterade av respektive lands ackrediteringsorgan. Ej ackrediterade analyser är markerade med \*

Mätosäkerheten, om inget annat anges, redovisas som utvidgad mätosäkerhet med täckningsfaktor 2. Mätosäkerheten kan anges som avvikelser i % (+/-) av redovisad halt eller i absoluta tal (+/-) av redovisad halt. Angiven mätosäkerhet visas i samma enhet som resultatet om inget annat anges. Undantag relaterat till analyser utförda utanför Sverige kan förekomma. Ytterligare upplysningar samt mätosäkerhet och detektionsnivåer för mikrobiologiska analyser lämnas på begäran.

AR-003v63

Sida 4 av 5

Denna rapport får endast återges i sin helhet, om inte utförande laboratorium i förväg skriftligen godkänt annat. Resultaten relaterar endast till det insända provet såsom de har mottagits.

Som mottagare av den här rapporten finns du i Eurofins kundregister. Vi värnar om dina personuppgifter. För att se hur, ta del av vår integritetspolicy på <https://www.eurofins.se/om-oss/integritetspolicy/>

Julia Josefsson, Rapportansvarig

Denna rapport är elektroniskt signerad.

---

Förklaringar

\*\* Informationen har lämnats av kund. Eurofins ansvarar inte för information som tillhandahållits av kund eller i de fall denna information kan ha inverkan på analysresultatet.

Laboratoriet/laboratorierna är ackrediterade av respektive lands ackrediteringsorgan. Ej ackrediterade analyser är markerade med \*

Mätosäkerheten, om inget annat anges, redovisas som utvidgad mätosäkerhet med täckningsfaktor 2. Mätosäkerheten kan anges som avvikelser i % (+/-) av redovisad halt eller i absoluta tal (+/-) av redovisad halt. Angiven mätosäkerhet visas i samma enhet som resultatet om inget annat anges. Undantag relaterat till analyser utförda utanför Sverige kan förekomma. Ytterligare upplysningar samt mätosäkerhet och detektionsnivåer för mikrobiologiska analyser lämnas på begäran.

AR-003v63

Sida 5 av 5

Denna rapport får endast återges i sin helhet, om inte utförande laboratorium i förväg skriftligen godkänt annat. Resultaten relaterar endast till det insända provet såsom de har mottagits.

Som mottagare av den här rapporten finns du i Eurofins kundregister. Vi värnar om dina personuppgifter. För att se hur, ta del av vår integritetspolicy på <https://www.eurofins.se/om-oss/integritetspolicy/>

Eurofins Water Testing Sweden AB  
Resultat  
Box 737  
531 19 LIDKÖPING

**AR-24-LW-060247-01**



**EUSELI-00475928**

Kundnummer: LW9904694

Uppdragsmärkn.

EUSELI2-01294851

## Analysrapport

Provnummer:	<b>525-2024-05270498</b>
<sup>1</sup> Provmärkning:	24W03 0,0-0,4
Provet ankom:	2024-05-29 15:10
Analysrapport klar:	2024-06-04
<sup>1</sup> Provets kod:	177-2024-05271725_L
Analyserna påbörjades:	2024-05-29 15:10

Testkod	Analys	Resultat	Enhet	Mäto.	Metod/ref.	Lab
LW19B	<sup>[a]</sup> Dichloroaniline, 3,4-	<2.0	µg/kg Ts	± 46%	J. of Chromatogr. A, 1217 (2010) 2933–2939 mod.	EUSELI
LW18P	<sup>[a]</sup> Aldrin	<2.0	µg/kg Ts	± 46%	J. of Chromatogr. A, 1217 (2010) 2933–2939 mod.	EUSELI
LW18Q	<sup>[a]</sup> Dieldrin	<2.0	µg/kg Ts	± 46%	J. of Chromatogr. A, 1217 (2010) 2933–2939 mod.	EUSELI
LW19I	<sup>[a]</sup> Aldrin/ Dieldrin (sum)	<2.0	µg/kg Ts	± 46%	J. of Chromatogr. A, 1217 (2010) 2933–2939 mod.	EUSELI
LW18R	<sup>[a]</sup> Chlordane, alpha-	<1.0	µg/kg Ts	± 46%	J. of Chromatogr. A, 1217 (2010) 2933–2939 mod.	EUSELI
LW18S	<sup>[a]</sup> Chlordane, gamma-	<1.0	µg/kg Ts	± 46%	J. of Chromatogr. A, 1217 (2010) 2933–2939 mod.	EUSELI
LW19F	<sup>[a]</sup> Chlordane (sum)	<1.0	µg/kg Ts	± 46%	J. of Chromatogr. A, 1217 (2010) 2933–2939 mod.	EUSELI
LW195	<sup>[a]</sup> DDD, o,p'-	<1.0	µg/kg Ts	± 46%	J. of Chromatogr. A, 1217 (2010) 2933–2939 mod.	EUSELI
LW194	<sup>[a]</sup> DDD, p,p'-	<1.0	µg/kg Ts	± 46%	J. of Chromatogr. A, 1217 (2010) 2933–2939 mod.	EUSELI
LW196	<sup>[a]</sup> DDE, o,p'-	<1.0	µg/kg Ts	± 46%	J. of Chromatogr. A, 1217 (2010) 2933–2939 mod.	EUSELI
LW18T	<sup>[a]</sup> DDE, p,p'-	<1.0	µg/kg Ts	± 46%	J. of Chromatogr. A, 1217 (2010) 2933–2939 mod.	EUSELI
LW18U	<sup>[a]</sup> DDT, o,p'-	<1.0	µg/kg Ts	± 46%	J. of Chromatogr. A, 1217 (2010) 2933–2939 mod.	EUSELI
LW197	<sup>[a]</sup> DDT, p,p'-	1.3	µg/kg Ts	± 46%	J. of Chromatogr. A, 1217 (2010) 2933–2939 mod.	EUSELI
LW19G	<sup>[a]</sup> DDT (sum)	3.8	µg/kg Ts	± 46%	J. of Chromatogr. A, 1217 (2010) 2933–2939 mod.	EUSELI
LW18K	<sup>[a]</sup> Endosulfan, alpha-	<2.0	µg/kg Ts	± 46%	J. of Chromatogr. A, 1217 (2010) 2933–2939 mod.	EUSELI
LW18L	<sup>[a]</sup> Endosulfan, beta-	<2.0	µg/kg Ts	± 46%	J. of Chromatogr. A, 1217 (2010) 2933–2939 mod.	EUSELI
LW18V	<sup>[a]</sup> Endosulfansulfate	<1.0	µg/kg Ts	± 46%	J. of Chromatogr. A, 1217 (2010) 2933–2939 mod.	EUSELI
LW19J	<sup>[a]</sup> Endosulfan (sum)	<2.5	µg/kg Ts	± 46%	J. of Chromatogr. A, 1217 (2010) 2933–2939 mod.	EUSELI

### Förklaringar

AR-007 V-LW v7

<sup>1</sup> Informationen har lämnats av kund. Eurofins ansvarar inte för information som tillhandahållits av kund eller i de fall denna information kan ha inverkan på analysresultatet.

Mätosäkerheten, om inget annat anges, redovisas som utvidgad mätosäkerhet med täckningsfaktor 2. Undantag relaterat till analyser utförda utanför Sverige kan förekomma. Ytterligare upplysningar kan lämnas på begäran. Upplysning om mätosäkerhet och detektionsnivåer för mikrobiologiska analyser lämnas på begäran.

Denna rapport får endast återges i sin helhet, om inte utförande laboratorium i förväg skriftligen godkänt annat. Resultaten relaterar endast till det insända provet så som det har mottagits.

Som mottagare av den här rapporten finns du i Eurofins kundregister. Vi värnar om dina personuppgifter. För att se hur, ta del av vår integritetspolicy på <https://www.eurofins.se/om-oss/integritetspolicy/>



LW18W	[a]	Endrin	<2.0 µg/kg Ts	± 46%	J. of Chromatogr. A, 1217 (2010) 2933–2939 mod.	EUSELI
LW18M	[a]	Hexachlorobenzene	<1.0 µg/kg Ts	± 46%	J. of Chromatogr. A, 1217 (2010) 2933–2939 mod.	EUSELI
LW18Y	[a]	HCH, alpha-	<1.0 µg/kg Ts	± 46%	J. of Chromatogr. A, 1217 (2010) 2933–2939 mod.	EUSELI
LW18Z	[a]	HCH, beta-	<1.0 µg/kg Ts	± 46%	J. of Chromatogr. A, 1217 (2010) 2933–2939 mod.	EUSELI
LW190	[a]	HCH, delta-	<1.0 µg/kg Ts	± 46%	J. of Chromatogr. A, 1217 (2010) 2933–2939 mod.	EUSELI
LW198	[a]	HCH, gamma- (Lindane)	<1.0 µg/kg Ts	± 46%	J. of Chromatogr. A, 1217 (2010) 2933–2939 mod.	EUSELI
LW18N	[a]	Heptachlor	<1.0 µg/kg Ts	± 46%	J. of Chromatogr. A, 1217 (2010) 2933–2939 mod.	EUSELI
LW191	[a]	Heptachlorepoxyde, cis-	<1.0 µg/kg Ts	± 46%	J. of Chromatogr. A, 1217 (2010) 2933–2939 mod.	EUSELI
LW199	[a]	Heptachlorepoxyde, trans-	<1.0 µg/kg Ts	± 46%	J. of Chromatogr. A, 1217 (2010) 2933–2939 mod.	EUSELI
LW19A	[a]	Pentachloroaniline	<1.0 µg/kg Ts	± 46%	J. of Chromatogr. A, 1217 (2010) 2933–2939 mod.	EUSELI
LW193	[a]	Pentachlorobenzene	<1.0 µg/kg Ts	± 46%	J. of Chromatogr. A, 1217 (2010) 2933–2939 mod.	EUSELI
LW192	[a]	Quintozene	<1.0 µg/kg Ts	± 46%	J. of Chromatogr. A, 1217 (2010) 2933–2939 mod.	EUSELI
LW19H	[a]	Pentachloroaniline/Quintozene (sum)	<1.0 µg/kg Ts	± 46%	J. of Chromatogr. A, 1217 (2010) 2933–2939 mod.	EUSELI
LW1VE	[a]	Torrsubstans	79.6 %	± 5%	SS-EN 12880:2000 mod.	EUSELI

Ylva Werjefelt, Rapportansvarig

Denna rapport är elektroniskt signerad.

#### Förklaringar till vilka laboratorier som utfört analyserna och till ackreditering/erkännanden

Lab	Namn	Mark.	Ackreditering/Erkännande
EUSELI	Eurofins Food & Feed Testing Sweden (Lidköping)	[a]	ISO/IEC 17025:2017 SWEDAC 1977

[a] före en parameter indikerar ackrediterad analys

#### Förklaringar

AR-007 V-LW v7

\* Informationen har lämnats av kund. Eurofins ansvarar inte för information som tillhandahållits av kund eller i de fall denna information kan ha inverkan på analysresultatet.

Mätosäkerheten, om inget annat anges, redovisas som utvidgad mätosäkerhet med täckningsfaktor 2. Undantag relaterat till analyser utförda utanför Sverige kan förekomma. Ytterligare upplysningar kan lämnas på begäran. Upplysning om mätosäkerhet och detektionsnivåer för mikrobiologiska analyser lämnas på begäran.

Denna rapport får endast återges i sin helhet, om inte utförande laboratorium i förväg skriftligen godkänt annat. Resultaten relaterar endast till det insända provet så som det har mottagits.

Som mottagare av den här rapporten finns du i Eurofins kundregister. Vi värnar om dina personuppgifter. För att se hur, ta del av vår integritetspolicy på <https://www.eurofins.se/om-oss/integritetspolicy/>

Karlskrona Kommun  
 Eva Karlströmer  
 .  
 371 83 KARLSKRONA

**SL-24-AR-024668-01**
**EUSELI2-01294851**

Kundnummer: SL0037155

 Uppdragsmärkn.  
 50019

## Analysrapport

Provnummer:	<b>177-2024-05271725</b>	Provtagningsdatum**	2024-05-22
Provbeskrivning:		Provtagare**	Fredrik Lindgren
Matris:	Jord		
Provet ankom:	2024-05-27		
Utskriftsdatum:	2024-06-11		
Analyserna påbörjades:	2024-05-27		
Provmärkning:	24W03 0,0-0,4		
Provtagningsplats:	Nättraby Trafikplats		

Analys	Resultat	Enhet	Mäto.	Metod/ref	
Torrsubstans	<b>78.6</b>	%	10%	SS-EN 12880:2000 mod.	a)
Bensen	<b>&lt; 0.0035</b>	mg/kg Ts	30%	EPA 5021, Intern metod	a)
Toluen	<b>&lt; 0.10</b>	mg/kg Ts	35%	EPA 5021, Intern metod	a)
Etylbensen	<b>&lt; 0.10</b>	mg/kg Ts	30%	EPA 5021, Intern metod	a)
m/p/o-Xylen	<b>&lt; 0.10</b>	mg/kg Ts	35%	EPA 5021, Intern metod	a)
Summa TEX	<b>&lt; 0.20</b>	mg/kg Ts	30%	Beräknad från analyserad halt	a)
Alifater >C5-C8	<b>&lt; 5.0</b>	mg/kg Ts	35%	SPI 2011	a)
Alifater >C8-C10	<b>&lt; 3.0</b>	mg/kg Ts	35%	SPI 2011	a)
Alifater >C10-C12	<b>&lt; 5.0</b>	mg/kg Ts	30%	SPI 2011	a)
Alifater >C12-C16	<b>&lt; 5.0</b>	mg/kg Ts	30%	SPI 2011	a)
Summa Alifater >C5-C16	<b>&lt; 9.0</b>	mg/kg Ts		Beräknad från analyserad halt	a)
Alifater >C16-C35	<b>&lt; 10</b>	mg/kg Ts	30%	SPI 2011	a)
Aromater >C8-C10	<b>&lt; 4.0</b>	mg/kg Ts	40%	SPI 2011	a)
Aromater >C10-C16	<b>&lt; 0.90</b>	mg/kg Ts	35%	SPI 2011	a)
Metylkysener/Metylbenso(a)antracener	<b>&lt; 0.50</b>	mg/kg Ts	30%	SIS: TK 535 N 012	a)
Metylpyrener/Metylfluorantener	<b>&lt; 0.50</b>	mg/kg Ts	35%	SIS: TK 535 N 012	a)
Summa Aromater >C16-C35	<b>&lt; 0.50</b>	mg/kg Ts	25%	SIS: TK 535 N 012	a)

### Förklaringar

\*\* Informationen har lämnats av kund. Eurofins ansvarar inte för information som tillhandahållits av kund eller i de fall denna information kan ha inverkan på analysresultatet.

Laboratoriet/laboratorierna är ackrediterade av respektive lands ackrediteringsorgan. Ej ackrediterade analyser är markerade med \*

AR-003v63

Mätosäkerheten, om inget annat anges, redovisas som utvidgad mätosäkerhet med täckningsfaktor 2. Mätosäkerheten kan anges som avvikelser i % (+/-) av redovisad halt eller i absoluta tal (+/-) av redovisad halt. Angiven mätosäkerhet visas i samma enhet som resultatet om inget annat anges. Undantag relaterat till analyser utförda utanför Sverige kan förekomma. Ytterligare upplysningar samt mätosäkerhet och detektionsnivåer för mikrobiologiska analyser lämnas på begäran.

Sid 1 av 3

Denna rapport får endast återges i sin helhet, om inte utförande laboratorium i förväg skriftligen godkänt annat. Resultaten relaterar endast till det insända provet såsom de har mottagits.

Som mottagare av den här rapporten finns du i Eurofins kundregister. Vi värnar om dina personuppgifter. För att se hur, ta del av vår integritetspolicy på <https://www.eurofins.se/om-oss/integritetspolicy/>

Oljetyp < C10	<b>Utgår</b>				a)*
Oljetyp > C10	<b>Utgår</b>				a)*
Benso(a)antracen	< 0.030	mg/kg Ts	30%	SS-ISO 18287:2008, mod	a)
Krysen	< 0.030	mg/kg Ts	35%	SS-ISO 18287:2008, mod	a)
Benso(b,k)fluoranten	0.070	mg/kg Ts	40%	SS-ISO 18287:2008, mod	a)
Benso(a)pyren	< 0.030	mg/kg Ts	35%	SS-ISO 18287:2008, mod	a)
Indeno(1,2,3-cd)pyren	< 0.030	mg/kg Ts	45%	SS-ISO 18287:2008, mod	a)
Dibenso(a,h)antracen	< 0.030	mg/kg Ts	45%	SS-ISO 18287:2008, mod	a)
Naftalen	< 0.030	mg/kg Ts	45%	SS-ISO 18287:2008, mod	a)
Acenaftylen	< 0.030	mg/kg Ts	50%	SS-ISO 18287:2008, mod	a)
Acenaften	< 0.030	mg/kg Ts	40%	SS-ISO 18287:2008, mod	a)
Fluoren	< 0.030	mg/kg Ts	35%	SS-ISO 18287:2008, mod	a)
Fenantren	< 0.030	mg/kg Ts	30%	SS-ISO 18287:2008, mod	a)
Antracen	< 0.030	mg/kg Ts	30%	SS-ISO 18287:2008, mod	a)
Fluoranten	< 0.030	mg/kg Ts	30%	SS-ISO 18287:2008, mod	a)
Pyren	< 0.030	mg/kg Ts	25%	SS-ISO 18287:2008, mod	a)
Benso(g,h,i)perylen	< 0.030	mg/kg Ts	40%	SS-ISO 18287:2008, mod	a)
Summa PAH med låg molekylvikt	< 0.045	mg/kg Ts		Beräknad från analyserad halt	a)
Summa PAH med medelhög molekylvikt	< 0.075	mg/kg Ts		Beräknad från analyserad halt	a)
Summa PAH med hög molekylvikt	0.16	mg/kg Ts		Beräknad från analyserad halt	a)
Summa cancerogena PAH	0.15	mg/kg Ts		Beräknad från analyserad halt	a)
Summa övriga PAH	< 0.14	mg/kg Ts		Beräknad från analyserad halt	a)
Summa totala PAH16	0.28	mg/kg Ts		Beräknad från analyserad halt	a)
Arsenik As	8.1	mg/kg Ts	25%	SS 28311:2017mod/SS-EN ISO 11885:2009	a)
Barium Ba	100	mg/kg Ts	25%	SS 28311:2017mod/SS-EN ISO 11885:2009	a)
Bly Pb	26	mg/kg Ts	25%	SS 28311:2017mod/SS-EN ISO 11885:2009	a)
Kadmium Cd	0.53	mg/kg Ts	25%	SS 28311:2017mod/SS-EN ISO 11885:2009	a)
Kobolt Co	3.7	mg/kg Ts	30%	SS 28311:2017mod/SS-EN ISO 11885:2009	a)

#### Förklaringar

\*\* Informationen har lämnats av kund. Eurofins ansvarar inte för information som tillhandahållits av kund eller i de fall denna information kan ha inverkan på analysresultatet.

Laboratoriet/laboratorierna är ackrediterade av respektive lands ackrediteringsorgan. Ej ackrediterade analyser är markerade med \*

AR-003v63

Mätosäkerheten, om inget annat anges, redovisas som utvidgad mätosäkerhet med täckningsfaktor 2. Mätosäkerheten kan anges som avvikelser i % (+/-) av redovisad halt eller i absoluta tal (+/-) av redovisad halt. Angiven mätosäkerhet visas i samma enhet som resultatet om inget annat anges. Undantag relaterat till analyser utförda utanför Sverige kan förekomma. Ytterligare upplysningar samt mätosäkerhet och detektionsnivåer för mikrobiologiska analyser lämnas på begäran.

Sida 2 av 3

Denna rapport får endast återges i sin helhet, om inte utförande laboratorium i förväg skriftligen godkänt annat. Resultaten relaterar endast till det insända provet såsom de har mottagits.

Som mottagare av den här rapporten finns du i Eurofins kundregister. Vi värnar om dina personuppgifter. För att se hur, ta del av vår integritetspolicy på <https://www.eurofins.se/om-oss/integritetspolicy/>

Koppar Cu	34	mg/kg Ts	25%	SS 28311:2017mod/SS-EN ISO 11885:2009	a)
Krom Cr	24	mg/kg Ts	25%	SS 28311:2017mod/SS-EN ISO 11885:2009	a)
Kvicksilver Hg	0.16	mg/kg Ts	35%	SS 28311:2017mod/SS-EN ISO 17852:2008mod	a)
Nickel Ni	12	mg/kg Ts	25%	SS 28311:2017mod/SS-EN ISO 11885:2009	a)
Vanadin V	33	mg/kg Ts	25%	SS 28311:2017mod/SS-EN ISO 11885:2009	a)
Zink Zn	30	mg/kg Ts	25%	SS 28311:2017mod/SS-EN ISO 11885:2009	a)

**Utförande laboratorium/underleverantör:**

a) Eurofins Environment Testing Sweden AB, SWEDEN, ISO/IEC 17025:2017 SWEDAC 1125

Julia Josefsson, Rapportansvarig

Denna rapport är elektroniskt signerad.

**Förklaringar**

\*\* Informationen har lämnats av kund. Eurofins ansvarar inte för information som tillhandahållits av kund eller i de fall denna information kan ha inverkan på analysresultatet.

Laboratoriet/laboratorierna är ackrediterade av respektive lands ackrediteringsorgan. Ej ackrediterade analyser är markerade med \*

Mätosäkerheten, om inget annat anges, redovisas som utvidgad mätosäkerhet med täckningsfaktor 2. Mätosäkerheten kan anges som avvikelser i % (+/-) av redovisad halt eller i absoluta tal (+/-) av redovisad halt. Angiven mätosäkerhet visas i samma enhet som resultatet om inget annat anges. Undantag relaterat till analyser utförda utanför Sverige kan förekomma. Ytterligare upplysningar samt mätosäkerhet och detektionsnivåer för mikrobiologiska analyser lämnas på begäran.

AR-003v63

Sida 3 av 3

Denna rapport får endast återges i sin helhet, om inte utförande laboratorium i förväg skriftligen godkänt annat. Resultaten relaterar endast till det insända provet såsom de har mottagits.

Som mottagare av den här rapporten finns du i Eurofins kundregister. Vi värnar om dina personuppgifter. För att se hur, ta del av vår integritetspolicy på <https://www.eurofins.se/om-oss/integritetspolicy/>

Karlskrona Kommun  
Eva Karlströmer  
.  
371 83 KARLSKRONA

**AR-24-QI-059002-01****EUSELI2-01294851**

Kundnummer: SL0037155

Uppdragsmärkn.  
50019

## Analysrapport

Provnummer:	<b>177-2024-05271726</b>	Provtagningsdatum**	2024-05-22		
Provbeskrivning:		Provtagare**	Fredrik Lindgren		
Matris:	Jord				
Provet ankom:	2024-05-27				
Utskriftsdatum:	2024-06-10				
Analyserna påbörjades:	2024-05-27				
Provmärkning:	24W03 0,4-0,7				
Provtagningsplats:	Nättraby Trafikplats				
Analys	Resultat	Enhet	Mäto.	Metod/ref	
Torrsubstans	<b>78.2</b>	%	10%	SS-EN 12880:2000 mod.	a)
Bensen	<b>&lt; 0.0035</b>	mg/kg Ts	30%	EPA 5021, Intern metod	a)
Toluen	<b>&lt; 0.10</b>	mg/kg Ts	35%	EPA 5021, Intern metod	a)
Etylbensen	<b>&lt; 0.10</b>	mg/kg Ts	30%	EPA 5021, Intern metod	a)
m/p/o-Xylen	<b>&lt; 0.10</b>	mg/kg Ts	35%	EPA 5021, Intern metod	a)
Summa TEX	<b>&lt; 0.20</b>	mg/kg Ts	30%	Beräknad från analyserad halt	a)
Alifater >C5-C8	<b>&lt; 5.0</b>	mg/kg Ts	35%	SPI 2011	a)
Alifater >C8-C10	<b>&lt; 3.0</b>	mg/kg Ts	35%	SPI 2011	a)
Alifater >C10-C12	<b>&lt; 5.0</b>	mg/kg Ts	30%	SPI 2011	a)
Alifater >C12-C16	<b>&lt; 5.0</b>	mg/kg Ts	30%	SPI 2011	a)
Summa Alifater >C5-C16	<b>&lt; 9.0</b>	mg/kg Ts		Beräknad från analyserad halt	a)
Alifater >C16-C35	<b>&lt; 10</b>	mg/kg Ts	30%	SPI 2011	a)
Aromater >C8-C10	<b>&lt; 4.0</b>	mg/kg Ts	40%	SPI 2011	a)
Aromater >C10-C16	<b>&lt; 0.90</b>	mg/kg Ts	35%	SPI 2011	a)
Metylkysener/Metylbenso(a)antracener	<b>&lt; 0.50</b>	mg/kg Ts	30%	SIS: TK 535 N 012	a)
Metylpyrener/Metylfluorantener	<b>&lt; 0.50</b>	mg/kg Ts	35%	SIS: TK 535 N 012	a)
Summa Aromater >C16-C35	<b>&lt; 0.50</b>	mg/kg Ts	25%	SIS: TK 535 N 012	a)

### Förklaringar

\*\* Informationen har lämnats av kund. Eurofins ansvarar inte för information som tillhandahållits av kund eller i de fall denna information kan ha inverkan på analysresultatet.

Laboratoriet/laboratorierna är ackrediterade av respektive lands ackrediteringsorgan. Ej ackrediterade analyser är markerade med \*

Mätosäkerheten, om inget annat anges, redovisas som utvidgad mätosäkerhet med täckningsfaktor 2. Mätosäkerheten kan anges som avvikelser i % (+/-) av redovisad halt eller i absoluta tal (+/-) av redovisad halt. Angiven mätosäkerhet visas i samma enhet som resultatet om inget annat anges. Undantag relaterat till analyser utförda utanför Sverige kan förekomma. Ytterligare upplysningar samt mätosäkerhet och detektionsnivåer för mikrobiologiska analyser lämnas på begäran.

AR-003v63

Sid 1 av 3

Denna rapport får endast återges i sin helhet, om inte utförande laboratorium i förväg skriftligen godkänt annat. Resultaten relaterar endast till det insända provet såsom de har mottagits.

Som mottagare av den här rapporten finns du i Eurofins kundregister. Vi värnar om dina personuppgifter. För att se hur, ta del av vår integritetspolicy på <https://www.eurofins.se/om-oss/integritetspolicy/>

Oljetyp < C10	<b>Utgår</b>				a)*
Oljetyp > C10	<b>Utgår</b>				a)*
Benso(a)antracen	< 0.030	mg/kg Ts	30%	SS-ISO 18287:2008, mod	a)
Krysen	< 0.030	mg/kg Ts	35%	SS-ISO 18287:2008, mod	a)
Benso(b,k)fluoranten	< 0.030	mg/kg Ts	40%	SS-ISO 18287:2008, mod	a)
Benso(a)pyren	< 0.030	mg/kg Ts	35%	SS-ISO 18287:2008, mod	a)
Indeno(1,2,3-cd)pyren	< 0.030	mg/kg Ts	45%	SS-ISO 18287:2008, mod	a)
Dibenso(a,h)antracen	< 0.030	mg/kg Ts	45%	SS-ISO 18287:2008, mod	a)
Naftalen	< 0.030	mg/kg Ts	45%	SS-ISO 18287:2008, mod	a)
Acenaftylen	< 0.030	mg/kg Ts	50%	SS-ISO 18287:2008, mod	a)
Acenaften	< 0.030	mg/kg Ts	40%	SS-ISO 18287:2008, mod	a)
Fluoren	< 0.030	mg/kg Ts	35%	SS-ISO 18287:2008, mod	a)
Fenantren	< 0.030	mg/kg Ts	30%	SS-ISO 18287:2008, mod	a)
Antracen	< 0.030	mg/kg Ts	30%	SS-ISO 18287:2008, mod	a)
Fluoranten	< 0.030	mg/kg Ts	30%	SS-ISO 18287:2008, mod	a)
Pyren	< 0.030	mg/kg Ts	25%	SS-ISO 18287:2008, mod	a)
Benso(g,h,i)perylen	< 0.030	mg/kg Ts	40%	SS-ISO 18287:2008, mod	a)
Summa PAH med låg molekylvikt	< 0.045	mg/kg Ts		Beräknad från analyserad halt	a)
Summa PAH med medelhög molekylvikt	< 0.075	mg/kg Ts		Beräknad från analyserad halt	a)
Summa PAH med hög molekylvikt	< 0.11	mg/kg Ts		Beräknad från analyserad halt	a)
Summa cancerogena PAH	< 0.090	mg/kg Ts		Beräknad från analyserad halt	a)
Summa övriga PAH	< 0.14	mg/kg Ts		Beräknad från analyserad halt	a)
Summa totala PAH16	< 0.23	mg/kg Ts		Beräknad från analyserad halt	a)
Arsenik As	5.0	mg/kg Ts	25%	SS 28311:2017mod/SS-EN ISO 11885:2009	a)
Barium Ba	91	mg/kg Ts	25%	SS 28311:2017mod/SS-EN ISO 11885:2009	a)
Bly Pb	15	mg/kg Ts	25%	SS 28311:2017mod/SS-EN ISO 11885:2009	a)
Kadmium Cd	0.53	mg/kg Ts	25%	SS 28311:2017mod/SS-EN ISO 11885:2009	a)
Kobolt Co	4.6	mg/kg Ts	30%	SS 28311:2017mod/SS-EN ISO 11885:2009	a)

#### Förklaringar

\*\* Informationen har lämnats av kund. Eurofins ansvarar inte för information som tillhandahållits av kund eller i de fall denna information kan ha inverkan på analysresultatet.

Laboratoriet/laboratorierna är ackrediterade av respektive lands ackrediteringsorgan. Ej ackrediterade analyser är markerade med \*

AR-003v63

Mätosäkerheten, om inget annat anges, redovisas som utvidgad mätosäkerhet med täckningsfaktor 2. Mätosäkerheten kan anges som avvikelser i % (+/-) av redovisad halt eller i absoluta tal (+/-) av redovisad halt. Angiven mätosäkerhet visas i samma enhet som resultatet om inget annat anges. Undantag relaterat till analyser utförda utanför Sverige kan förekomma. Ytterligare upplysningar samt mätosäkerhet och detektionsnivåer för mikrobiologiska analyser lämnas på begäran.

Sida 2 av 3

Denna rapport får endast återges i sin helhet, om inte utförande laboratorium i förväg skriftligen godkänt annat. Resultaten relaterar endast till det insända provet såsom de har mottagits.

Som mottagare av den här rapporten finns du i Eurofins kundregister. Vi värnar om dina personuppgifter. För att se hur, ta del av vår integritetspolicy på <https://www.eurofins.se/om-oss/integritetspolicy/>

Koppar Cu	10	mg/kg Ts	25%	SS 28311:2017mod/SS-EN ISO 11885:2009	a)
Krom Cr	22	mg/kg Ts	25%	SS 28311:2017mod/SS-EN ISO 11885:2009	a)
Kvicksilver Hg	< 0.012	mg/kg Ts	35%	SS 28311:2017mod/SS-EN ISO 17852:2008mod	a)
Nickel Ni	9.0	mg/kg Ts	25%	SS 28311:2017mod/SS-EN ISO 11885:2009	a)
Vanadin V	34	mg/kg Ts	25%	SS 28311:2017mod/SS-EN ISO 11885:2009	a)
Zink Zn	26	mg/kg Ts	25%	SS 28311:2017mod/SS-EN ISO 11885:2009	a)

**Utförande laboratorium/underleverantör:**

a) Eurofins Environment Testing Sweden AB, SWEDEN, ISO/IEC 17025:2017 SWEDAC 1125

**Kopia till:**

Fritiof Pröjts Erlandsson (fritiof.projts.erlandsson@wsp.com)

Paola Rydell, Rapportansvarig

Denna rapport är elektroniskt validerad och signerad.

**Förklaringar**

\*\* Informationen har lämnats av kund. Eurofins ansvarar inte för information som tillhandahållits av kund eller i de fall denna information kan ha inverkan på analysresultatet.

Laboratoriet/laboratorierna är ackrediterade av respektive lands ackrediteringsorgan. Ej ackrediterade analyser är markerade med \*

Mätosäkerheten, om inget annat anges, redovisas som utvidgad mätosäkerhet med täckningsfaktor 2. Mätosäkerheten kan anges som avvikelser i % (+/-) av redovisad halt eller i absoluta tal (+/-) av redovisad halt. Angiven mätosäkerhet visas i samma enhet som resultatet om inget annat anges. Undantag relaterat till analyser utförda utanför Sverige kan förekomma. Ytterligare upplysningar samt mätosäkerhet och detektionsnivåer för mikrobiologiska analyser lämnas på begäran.

AR-003v63

Sida 3 av 3

Denna rapport får endast återges i sin helhet, om inte utförande laboratorium i förväg skriftligen godkänt annat. Resultaten relaterar endast till det insända provet såsom de har mottagits.

Som mottagare av den här rapporten finns du i Eurofins kundregister. Vi värnar om dina personuppgifter. För att se hur, ta del av vår integritetspolicy på <https://www.eurofins.se/om-oss/integritetspolicy/>

Karlskrona Kommun  
 Eva Karlströmer  
 .  
 371 83 KARLSKRONA

**SL-24-AR-024604-01**
**EUSELI2-01294851**

Kundnummer: SL0037155

 Uppdragsmärkn.  
 50019

## Analysrapport

Provnummer:	<b>177-2024-05271726</b>	Provtagningsdatum**	2024-05-22
Provbeskrivning:		Provtagare**	Fredrik Lindgren
Matris:	Jord		
Provet ankom:	2024-05-27		
Utskriftsdatum:	2024-06-10		
Analyserna påbörjades:	2024-05-27		
Provmärkning:	24W03 0,4-0,7		
Provtagningsplats:	Nättraby Trafikplats		

Analys	Resultat	Enhet	Mäto.	Metod/ref	
Torrsubstans	<b>78.2</b>	%	10%	SS-EN 12880:2000 mod.	a)
Bensen	<b>&lt; 0.0035</b>	mg/kg Ts	30%	EPA 5021, Intern metod	a)
Toluen	<b>&lt; 0.10</b>	mg/kg Ts	35%	EPA 5021, Intern metod	a)
Etylbensen	<b>&lt; 0.10</b>	mg/kg Ts	30%	EPA 5021, Intern metod	a)
m/p/o-Xylen	<b>&lt; 0.10</b>	mg/kg Ts	35%	EPA 5021, Intern metod	a)
Summa TEX	<b>&lt; 0.20</b>	mg/kg Ts	30%	Beräknad från analyserad halt	a)
Alifater >C5-C8	<b>&lt; 5.0</b>	mg/kg Ts	35%	SPI 2011	a)
Alifater >C8-C10	<b>&lt; 3.0</b>	mg/kg Ts	35%	SPI 2011	a)
Alifater >C10-C12	<b>&lt; 5.0</b>	mg/kg Ts	30%	SPI 2011	a)
Alifater >C12-C16	<b>&lt; 5.0</b>	mg/kg Ts	30%	SPI 2011	a)
Summa Alifater >C5-C16	<b>&lt; 9.0</b>	mg/kg Ts		Beräknad från analyserad halt	a)
Alifater >C16-C35	<b>&lt; 10</b>	mg/kg Ts	30%	SPI 2011	a)
Aromater >C8-C10	<b>&lt; 4.0</b>	mg/kg Ts	40%	SPI 2011	a)
Aromater >C10-C16	<b>&lt; 0.90</b>	mg/kg Ts	35%	SPI 2011	a)
Metylkysener/Metylbenso(a)antracener	<b>&lt; 0.50</b>	mg/kg Ts	30%	SIS: TK 535 N 012	a)
Metylpyrener/Metylfluorantener	<b>&lt; 0.50</b>	mg/kg Ts	35%	SIS: TK 535 N 012	a)
Summa Aromater >C16-C35	<b>&lt; 0.50</b>	mg/kg Ts	25%	SIS: TK 535 N 012	a)

### Förklaringar

\*\* Informationen har lämnats av kund. Eurofins ansvarar inte för information som tillhandahållits av kund eller i de fall denna information kan ha inverkan på analysresultatet.

Laboratoriet/laboratorierna är ackrediterade av respektive lands ackrediteringsorgan. Ej ackrediterade analyser är markerade med \*

AR-003v63

Mätosäkerheten, om inget annat anges, redovisas som utvidgad mätosäkerhet med täckningsfaktor 2. Mätosäkerheten kan anges som avvikelser i % (+/-) av redovisad halt eller i absoluta tal (+/-) av redovisad halt. Angiven mätosäkerhet visas i samma enhet som resultatet om inget annat anges. Undantag relaterat till analyser utförda utanför Sverige kan förekomma. Ytterligare upplysningar samt mätosäkerhet och detektionsnivåer för mikrobiologiska analyser lämnas på begäran.

Sidan 1 av 3

Denna rapport får endast återges i sin helhet, om inte utförande laboratorium i förväg skriftligen godkänt annat. Resultaten relaterar endast till det insända provet såsom de har mottagits.

Som mottagare av den här rapporten finns du i Eurofins kundregister. Vi värnar om dina personuppgifter. För att se hur, ta del av vår integritetspolicy på <https://www.eurofins.se/om-oss/integritetspolicy/>

Oljetyp < C10	<b>Utgår</b>				a)*
Oljetyp > C10	<b>Utgår</b>				a)*
Benso(a)antracen	< 0.030	mg/kg Ts	30%	SS-ISO 18287:2008, mod	a)
Krysen	< 0.030	mg/kg Ts	35%	SS-ISO 18287:2008, mod	a)
Benso(b,k)fluoranten	< 0.030	mg/kg Ts	40%	SS-ISO 18287:2008, mod	a)
Benso(a)pyren	< 0.030	mg/kg Ts	35%	SS-ISO 18287:2008, mod	a)
Indeno(1,2,3-cd)pyren	< 0.030	mg/kg Ts	45%	SS-ISO 18287:2008, mod	a)
Dibenso(a,h)antracen	< 0.030	mg/kg Ts	45%	SS-ISO 18287:2008, mod	a)
Naftalen	< 0.030	mg/kg Ts	45%	SS-ISO 18287:2008, mod	a)
Acenaftylen	< 0.030	mg/kg Ts	50%	SS-ISO 18287:2008, mod	a)
Acenaften	< 0.030	mg/kg Ts	40%	SS-ISO 18287:2008, mod	a)
Fluoren	< 0.030	mg/kg Ts	35%	SS-ISO 18287:2008, mod	a)
Fenantren	< 0.030	mg/kg Ts	30%	SS-ISO 18287:2008, mod	a)
Antracen	< 0.030	mg/kg Ts	30%	SS-ISO 18287:2008, mod	a)
Fluoranten	< 0.030	mg/kg Ts	30%	SS-ISO 18287:2008, mod	a)
Pyren	< 0.030	mg/kg Ts	25%	SS-ISO 18287:2008, mod	a)
Benso(g,h,i)perylen	< 0.030	mg/kg Ts	40%	SS-ISO 18287:2008, mod	a)
Summa PAH med låg molekylvikt	< 0.045	mg/kg Ts		Beräknad från analyserad halt	a)
Summa PAH med medelhög molekylvikt	< 0.075	mg/kg Ts		Beräknad från analyserad halt	a)
Summa PAH med hög molekylvikt	< 0.11	mg/kg Ts		Beräknad från analyserad halt	a)
Summa cancerogena PAH	< 0.090	mg/kg Ts		Beräknad från analyserad halt	a)
Summa övriga PAH	< 0.14	mg/kg Ts		Beräknad från analyserad halt	a)
Summa totala PAH16	< 0.23	mg/kg Ts		Beräknad från analyserad halt	a)
Arsenik As	5.0	mg/kg Ts	25%	SS 28311:2017mod/SS-EN ISO 11885:2009	a)
Barium Ba	91	mg/kg Ts	25%	SS 28311:2017mod/SS-EN ISO 11885:2009	a)
Bly Pb	15	mg/kg Ts	25%	SS 28311:2017mod/SS-EN ISO 11885:2009	a)
Kadmium Cd	0.53	mg/kg Ts	25%	SS 28311:2017mod/SS-EN ISO 11885:2009	a)
Kobolt Co	4.6	mg/kg Ts	30%	SS 28311:2017mod/SS-EN ISO 11885:2009	a)

#### Förklaringar

\*\* Informationen har lämnats av kund. Eurofins ansvarar inte för information som tillhandahållits av kund eller i de fall denna information kan ha inverkan på analysresultatet.

Laboratoriet/laboratorierna är ackrediterade av respektive lands ackrediteringsorgan. Ej ackrediterade analyser är markerade med \*

AR-003v63

Mätosäkerheten, om inget annat anges, redovisas som utvidgad mätosäkerhet med täckningsfaktor 2. Mätosäkerheten kan anges som avvikelser i % (+/-) av redovisad halt eller i absoluta tal (+/-) av redovisad halt. Angiven mätosäkerhet visas i samma enhet som resultatet om inget annat anges. Undantag relaterat till analyser utförda utanför Sverige kan förekomma. Ytterligare upplysningar samt mätosäkerhet och detektionsnivåer för mikrobiologiska analyser lämnas på begäran.

Sida 2 av 3

Denna rapport får endast återges i sin helhet, om inte utförande laboratorium i förväg skriftligen godkänt annat. Resultaten relaterar endast till det insända provet såsom de har mottagits.

Som mottagare av den här rapporten finns du i Eurofins kundregister. Vi värnar om dina personuppgifter. För att se hur, ta del av vår integritetspolicy på <https://www.eurofins.se/om-oss/integritetspolicy/>

Koppar Cu	10	mg/kg Ts	25%	SS 28311:2017mod/SS-EN ISO 11885:2009	a)
Krom Cr	22	mg/kg Ts	25%	SS 28311:2017mod/SS-EN ISO 11885:2009	a)
Kvicksilver Hg	< 0.012	mg/kg Ts	35%	SS 28311:2017mod/SS-EN ISO 17852:2008mod	a)
Nickel Ni	9.0	mg/kg Ts	25%	SS 28311:2017mod/SS-EN ISO 11885:2009	a)
Vanadin V	34	mg/kg Ts	25%	SS 28311:2017mod/SS-EN ISO 11885:2009	a)
Zink Zn	26	mg/kg Ts	25%	SS 28311:2017mod/SS-EN ISO 11885:2009	a)

**Utförande laboratorium/underleverantör:**

a) Eurofins Environment Testing Sweden AB, SWEDEN, ISO/IEC 17025:2017 SWEDAC 1125

Paola Rydell, Rapportansvarig

Denna rapport är elektroniskt validerad och signerad.

**Förklaringar**

\*\* Informationen har lämnats av kund. Eurofins ansvarar inte för information som tillhandahållits av kund eller i de fall denna information kan ha inverkan på analysresultatet.

Laboratoriet/laboratorierna är ackrediterade av respektive lands ackrediteringsorgan. Ej ackrediterade analyser är markerade med \*

Mätosäkerheten, om inget annat anges, redovisas som utvidgad mätosäkerhet med täckningsfaktor 2. Mätosäkerheten kan anges som avvikelser i % (+/-) av redovisad halt eller i absoluta tal (+/-) av redovisad halt. Angiven mätosäkerhet visas i samma enhet som resultatet om inget annat anges. Undantag relaterat till analyser utförda utanför Sverige kan förekomma. Ytterligare upplysningar samt mätosäkerhet och detektionsnivåer för mikrobiologiska analyser lämnas på begäran.

AR-003v63

Sida 3 av 3

Denna rapport får endast återges i sin helhet, om inte utförande laboratorium i förväg skriftligen godkänt annat. Resultaten relaterar endast till det insända provet såsom de har mottagits.

Som mottagare av den här rapporten finns du i Eurofins kundregister. Vi värnar om dina personuppgifter. För att se hur, ta del av vår integritetspolicy på <https://www.eurofins.se/om-oss/integritetspolicy/>

Karlskrona Kommun  
Eva Karlströmer  
.  
371 83 KARLSKRONA

AR-24-QI-059007-01

EUSELI2-01294851

Kundnummer: SL0037155

Uppdragsmärkn.  
50019

## Analysrapport

Provnummer:	177-2024-05271727	Provtagningsdatum**	2024-05-22		
Provbeskrivning:		Provtagare**	Fredrik Lindgren		
Matris:	Jord				
Provet ankom:	2024-05-27				
Utskriftsdatum:	2024-06-10				
Analyserna påbörjades:	2024-05-27				
Provmärkning:	24W04 0,0-0,4				
Provtagningsplats:	Nättraby Trafikplats				
Analys	Resultat	Enhet	Mäto.	Metod/ref	
Torrsubstans	84.9	%	10%	SS-EN 12880:2000 mod.	a)
Bensen	< 0.0035	mg/kg Ts	30%	EPA 5021, Intern metod	a)
Toluen	< 0.10	mg/kg Ts	35%	EPA 5021, Intern metod	a)
Etylbensen	< 0.10	mg/kg Ts	30%	EPA 5021, Intern metod	a)
m/p/o-Xylen	< 0.10	mg/kg Ts	35%	EPA 5021, Intern metod	a)
Summa TEX	< 0.20	mg/kg Ts	30%	Beräknad från analyserad halt	a)
Alifater >C5-C8	< 5.0	mg/kg Ts	35%	SPI 2011	a)
Alifater >C8-C10	< 3.0	mg/kg Ts	35%	SPI 2011	a)
Alifater >C10-C12	< 5.0	mg/kg Ts	30%	SPI 2011	a)
Alifater >C12-C16	< 5.0	mg/kg Ts	30%	SPI 2011	a)
Summa Alifater >C5-C16	< 9.0	mg/kg Ts		Beräknad från analyserad halt	a)
Alifater >C16-C35	< 10	mg/kg Ts	30%	SPI 2011	a)
Aromater >C8-C10	< 4.0	mg/kg Ts	40%	SPI 2011	a)
Aromater >C10-C16	< 0.90	mg/kg Ts	35%	SPI 2011	a)
Metylkysener/Metylbenso(a)antracener	< 0.50	mg/kg Ts	30%	SIS: TK 535 N 012	a)
Metylpyrener/Metylfluorantener	< 0.50	mg/kg Ts	35%	SIS: TK 535 N 012	a)
Summa Aromater >C16-C35	< 0.50	mg/kg Ts	25%	SIS: TK 535 N 012	a)

### Förklaringar

\*\* Informationen har lämnats av kund. Eurofins ansvarar inte för information som tillhandahållits av kund eller i de fall denna information kan ha inverkan på analysresultatet.

Laboratoriet/laboratorierna är ackrediterade av respektive lands ackrediteringsorgan. Ej ackrediterade analyser är markerade med \*

Mätosäkerheten, om inget annat anges, redovisas som utvidgad mätosäkerhet med täckningsfaktor 2. Mätosäkerheten kan anges som avvikelser i % (+/-) av redovisad halt eller i absoluta tal (+/-) av redovisad halt. Angiven mätosäkerhet visas i samma enhet som resultatet om inget annat anges. Undantag relaterat till analyser utförda utanför Sverige kan förekomma. Ytterligare upplysningar samt mätosäkerhet och detektionsnivåer för mikrobiologiska analyser lämnas på begäran.

AR-003v63

Sida 1 av 3

Denna rapport får endast återges i sin helhet, om inte utförande laboratorium i förväg skriftligen godkänt annat. Resultaten relaterar endast till det insända provet såsom de har mottagits.

Som mottagare av den här rapporten finns du i Eurofins kundregister. Vi värnar om dina personuppgifter. För att se hur, ta del av vår integritetspolicy på <https://www.eurofins.se/om-oss/integritetspolicy/>

Oljetyp < C10	<b>Utgår</b>				a)*
Oljetyp > C10	<b>Utgår</b>				a)*
Benso(a)antracen	< 0.030	mg/kg Ts	30%	SS-ISO 18287:2008, mod	a)
Krysen	< 0.030	mg/kg Ts	35%	SS-ISO 18287:2008, mod	a)
Benso(b,k)fluoranten	0.044	mg/kg Ts	40%	SS-ISO 18287:2008, mod	a)
Benso(a)pyren	< 0.030	mg/kg Ts	35%	SS-ISO 18287:2008, mod	a)
Indeno(1,2,3-cd)pyren	< 0.030	mg/kg Ts	45%	SS-ISO 18287:2008, mod	a)
Dibenso(a,h)antracen	< 0.030	mg/kg Ts	45%	SS-ISO 18287:2008, mod	a)
Naftalen	< 0.030	mg/kg Ts	45%	SS-ISO 18287:2008, mod	a)
Acenaftylen	< 0.030	mg/kg Ts	50%	SS-ISO 18287:2008, mod	a)
Acenaften	< 0.030	mg/kg Ts	40%	SS-ISO 18287:2008, mod	a)
Fluoren	< 0.030	mg/kg Ts	35%	SS-ISO 18287:2008, mod	a)
Fenantren	< 0.030	mg/kg Ts	30%	SS-ISO 18287:2008, mod	a)
Antracen	< 0.030	mg/kg Ts	30%	SS-ISO 18287:2008, mod	a)
Fluoranten	< 0.030	mg/kg Ts	30%	SS-ISO 18287:2008, mod	a)
Pyren	< 0.030	mg/kg Ts	25%	SS-ISO 18287:2008, mod	a)
Benso(g,h,i)perylen	< 0.030	mg/kg Ts	40%	SS-ISO 18287:2008, mod	a)
Summa PAH med låg molekylvikt	< 0.045	mg/kg Ts		Beräknad från analyserad halt	a)
Summa PAH med medelhög molekylvikt	< 0.075	mg/kg Ts		Beräknad från analyserad halt	a)
Summa PAH med hög molekylvikt	0.13	mg/kg Ts		Beräknad från analyserad halt	a)
Summa cancerogena PAH	0.12	mg/kg Ts		Beräknad från analyserad halt	a)
Summa övriga PAH	< 0.14	mg/kg Ts		Beräknad från analyserad halt	a)
Summa totala PAH16	0.25	mg/kg Ts		Beräknad från analyserad halt	a)
Arsenik As	5.9	mg/kg Ts	25%	SS 28311:2017mod/SS-EN ISO 11885:2009	a)
Barium Ba	130	mg/kg Ts	25%	SS 28311:2017mod/SS-EN ISO 11885:2009	a)
Bly Pb	24	mg/kg Ts	25%	SS 28311:2017mod/SS-EN ISO 11885:2009	a)
Kadmium Cd	0.44	mg/kg Ts	25%	SS 28311:2017mod/SS-EN ISO 11885:2009	a)
Kobolt Co	4.3	mg/kg Ts	30%	SS 28311:2017mod/SS-EN ISO 11885:2009	a)

#### Förklaringar

\*\* Informationen har lämnats av kund. Eurofins ansvarar inte för information som tillhandahållits av kund eller i de fall denna information kan ha inverkan på analysresultatet.

Laboratoriet/laboratorierna är ackrediterade av respektive lands ackrediteringsorgan. Ej ackrediterade analyser är markerade med \*

AR-003v63

Mätosäkerheten, om inget annat anges, redovisas som utvidgad mätosäkerhet med täckningsfaktor 2. Mätosäkerheten kan anges som avvikelser i % (+/-) av redovisad halt eller i absoluta tal (+/-) av redovisad halt. Angiven mätosäkerhet visas i samma enhet som resultatet om inget annat anges. Undantag relaterat till analyser utförda utanför Sverige kan förekomma. Ytterligare upplysningar samt mätosäkerhet och detektionsnivåer för mikrobiologiska analyser lämnas på begäran.

Sida 2 av 3

Denna rapport får endast återges i sin helhet, om inte utförande laboratorium i förväg skriftligen godkänt annat. Resultaten relaterar endast till det insända provet såsom de har mottagits.

Som mottagare av den här rapporten finns du i Eurofins kundregister. Vi värnar om dina personuppgifter. För att se hur, ta del av vår integritetspolicy på <https://www.eurofins.se/om-oss/integritetspolicy/>

Koppar Cu	23	mg/kg Ts	25%	SS 28311:2017mod/SS-EN ISO 11885:2009	a)
Krom Cr	18	mg/kg Ts	25%	SS 28311:2017mod/SS-EN ISO 11885:2009	a)
Kvicksilver Hg	0.088	mg/kg Ts	35%	SS 28311:2017mod/SS-EN ISO 17852:2008mod	a)
Nickel Ni	9.1	mg/kg Ts	25%	SS 28311:2017mod/SS-EN ISO 11885:2009	a)
Vanadin V	27	mg/kg Ts	25%	SS 28311:2017mod/SS-EN ISO 11885:2009	a)
Zink Zn	42	mg/kg Ts	25%	SS 28311:2017mod/SS-EN ISO 11885:2009	a)

**Utförande laboratorium/underleverantör:**

a) Eurofins Environment Testing Sweden AB, SWEDEN, ISO/IEC 17025:2017 SWEDAC 1125

**Kopia till:**

Fritiof Pröjts Erlandsson (fritiof.projts.erlandsson@wsp.com)

Paola Rydell, Rapportansvarig

Denna rapport är elektroniskt validerad och signerad.

**Förklaringar**

\*\* Informationen har lämnats av kund. Eurofins ansvarar inte för information som tillhandahållits av kund eller i de fall denna information kan ha inverkan på analysresultatet.

Laboratoriet/laboratorierna är ackrediterade av respektive lands ackrediteringsorgan. Ej ackrediterade analyser är markerade med \*

Mätosäkerheten, om inget annat anges, redovisas som utvidgad mätosäkerhet med täckningsfaktor 2. Mätosäkerheten kan anges som avvikelser i % (+/-) av redovisad halt eller i absoluta tal (+/-) av redovisad halt. Angiven mätosäkerhet visas i samma enhet som resultatet om inget annat anges. Undantag relaterat till analyser utförda utanför Sverige kan förekomma. Ytterligare upplysningar samt mätosäkerhet och detektionsnivåer för mikrobiologiska analyser lämnas på begäran.

AR-003v63

Sida 3 av 3

Denna rapport får endast återges i sin helhet, om inte utförande laboratorium i förväg skriftligen godkänt annat. Resultaten relaterar endast till det insända provet såsom de har mottagits.

Som mottagare av den här rapporten finns du i Eurofins kundregister. Vi värnar om dina personuppgifter. För att se hur, ta del av vår integritetspolicy på <https://www.eurofins.se/om-oss/integritetspolicy/>

Karlskrona Kommun  
 Eva Karlströmer  
 .  
 371 83 KARLSKRONA

**SL-24-AR-024609-01**
**EUSELI2-01294851**

Kundnummer: SL0037155

 Uppdragsmärkn.  
 50019

## Analysrapport

Provnummer:	<b>177-2024-05271727</b>	Provtagningsdatum**	2024-05-22	
Provbeskrivning:		Provtagare**	Fredrik Lindgren	
Matris:	Jord			
Provet ankom:	2024-05-27			
Utskriftsdatum:	2024-06-10			
Analyserna påbörjades:	2024-05-27			
Provmärkning:	24W04 0,0-0,4			
Provtagningsplats:	Nättraby Trafikplats			
Analys	Resultat	Enhet	Mäto.	Metod/ref
Torrsubstans	<b>84.9</b>	%	10%	SS-EN 12880:2000 mod. a)
Bensen	<b>&lt; 0.0035</b>	mg/kg Ts	30%	EPA 5021, Intern metod a)
Toluen	<b>&lt; 0.10</b>	mg/kg Ts	35%	EPA 5021, Intern metod a)
Etylbensen	<b>&lt; 0.10</b>	mg/kg Ts	30%	EPA 5021, Intern metod a)
m/p/o-Xylen	<b>&lt; 0.10</b>	mg/kg Ts	35%	EPA 5021, Intern metod a)
Summa TEX	<b>&lt; 0.20</b>	mg/kg Ts	30%	Beräknad från analyserad halt a)
Alifater >C5-C8	<b>&lt; 5.0</b>	mg/kg Ts	35%	SPI 2011 a)
Alifater >C8-C10	<b>&lt; 3.0</b>	mg/kg Ts	35%	SPI 2011 a)
Alifater >C10-C12	<b>&lt; 5.0</b>	mg/kg Ts	30%	SPI 2011 a)
Alifater >C12-C16	<b>&lt; 5.0</b>	mg/kg Ts	30%	SPI 2011 a)
Summa Alifater >C5-C16	<b>&lt; 9.0</b>	mg/kg Ts		Beräknad från analyserad halt a)
Alifater >C16-C35	<b>&lt; 10</b>	mg/kg Ts	30%	SPI 2011 a)
Aromater >C8-C10	<b>&lt; 4.0</b>	mg/kg Ts	40%	SPI 2011 a)
Aromater >C10-C16	<b>&lt; 0.90</b>	mg/kg Ts	35%	SPI 2011 a)
Metylkysener/Metylbenso(a)antracener	<b>&lt; 0.50</b>	mg/kg Ts	30%	SIS: TK 535 N 012 a)
Metylpyrener/Metylfluorantener	<b>&lt; 0.50</b>	mg/kg Ts	35%	SIS: TK 535 N 012 a)
Summa Aromater >C16-C35	<b>&lt; 0.50</b>	mg/kg Ts	25%	SIS: TK 535 N 012 a)

### Förklaringar

\*\* Informationen har lämnats av kund. Eurofins ansvarar inte för information som tillhandahållits av kund eller i de fall denna information kan ha inverkan på analysresultatet.

Laboratoriet/laboratorierna är ackrediterade av respektive lands ackrediteringsorgan. Ej ackrediterade analyser är markerade med \*

Mätosäkerheten, om inget annat anges, redovisas som utvidgad mätosäkerhet med täckningsfaktor 2. Mätosäkerheten kan anges som avvikelser i % (+/-) av redovisad halt eller i absoluta tal (+/-) av redovisad halt. Angiven mätosäkerhet visas i samma enhet som resultatet om inget annat anges. Undantag relaterat till analyser utförda utanför Sverige kan förekomma. Ytterligare upplysningar samt mätosäkerhet och detektionsnivåer för mikrobiologiska analyser lämnas på begäran.

AR-003v63

Sidan 1 av 3

Denna rapport får endast återges i sin helhet, om inte utförande laboratorium i förväg skriftligen godkänt annat. Resultaten relaterar endast till det insända provet såsom de har mottagits.

Som mottagare av den här rapporten finns du i Eurofins kundregister. Vi värnar om dina personuppgifter. För att se hur, ta del av vår integritetspolicy på <https://www.eurofins.se/om-oss/integritetspolicy/>

Oljetyp < C10	<b>Utgår</b>				a)*
Oljetyp > C10	<b>Utgår</b>				a)*
Benso(a)antracen	< 0.030	mg/kg Ts	30%	SS-ISO 18287:2008, mod	a)
Krysen	< 0.030	mg/kg Ts	35%	SS-ISO 18287:2008, mod	a)
Benso(b,k)fluoranten	0.044	mg/kg Ts	40%	SS-ISO 18287:2008, mod	a)
Benso(a)pyren	< 0.030	mg/kg Ts	35%	SS-ISO 18287:2008, mod	a)
Indeno(1,2,3-cd)pyren	< 0.030	mg/kg Ts	45%	SS-ISO 18287:2008, mod	a)
Dibenso(a,h)antracen	< 0.030	mg/kg Ts	45%	SS-ISO 18287:2008, mod	a)
Naftalen	< 0.030	mg/kg Ts	45%	SS-ISO 18287:2008, mod	a)
Acenaftylen	< 0.030	mg/kg Ts	50%	SS-ISO 18287:2008, mod	a)
Acenaften	< 0.030	mg/kg Ts	40%	SS-ISO 18287:2008, mod	a)
Fluoren	< 0.030	mg/kg Ts	35%	SS-ISO 18287:2008, mod	a)
Fenantren	< 0.030	mg/kg Ts	30%	SS-ISO 18287:2008, mod	a)
Antracen	< 0.030	mg/kg Ts	30%	SS-ISO 18287:2008, mod	a)
Fluoranten	< 0.030	mg/kg Ts	30%	SS-ISO 18287:2008, mod	a)
Pyren	< 0.030	mg/kg Ts	25%	SS-ISO 18287:2008, mod	a)
Benso(g,h,i)perylene	< 0.030	mg/kg Ts	40%	SS-ISO 18287:2008, mod	a)
Summa PAH med låg molekylvikt	< 0.045	mg/kg Ts		Beräknad från analyserad halt	a)
Summa PAH med medelhög molekylvikt	< 0.075	mg/kg Ts		Beräknad från analyserad halt	a)
Summa PAH med hög molekylvikt	0.13	mg/kg Ts		Beräknad från analyserad halt	a)
Summa cancerogena PAH	0.12	mg/kg Ts		Beräknad från analyserad halt	a)
Summa övriga PAH	< 0.14	mg/kg Ts		Beräknad från analyserad halt	a)
Summa totala PAH16	0.25	mg/kg Ts		Beräknad från analyserad halt	a)
Arsenik As	5.9	mg/kg Ts	25%	SS 28311:2017mod/SS-EN ISO 11885:2009	a)
Barium Ba	130	mg/kg Ts	25%	SS 28311:2017mod/SS-EN ISO 11885:2009	a)
Bly Pb	24	mg/kg Ts	25%	SS 28311:2017mod/SS-EN ISO 11885:2009	a)
Kadmium Cd	0.44	mg/kg Ts	25%	SS 28311:2017mod/SS-EN ISO 11885:2009	a)
Kobolt Co	4.3	mg/kg Ts	30%	SS 28311:2017mod/SS-EN ISO 11885:2009	a)

#### Förklaringar

\*\* Informationen har lämnats av kund. Eurofins ansvarar inte för information som tillhandahållits av kund eller i de fall denna information kan ha inverkan på analysresultatet.

Laboratoriet/laboratorierna är ackrediterade av respektive lands ackrediteringsorgan. Ej ackrediterade analyser är markerade med \*

AR-003v63

Mätosäkerheten, om inget annat anges, redovisas som utvidgad mätosäkerhet med täckningsfaktor 2. Mätosäkerheten kan anges som avvikelser i % (+/-) av redovisad halt eller i absoluta tal (+/-) av redovisad halt. Angiven mätosäkerhet visas i samma enhet som resultatet om inget annat anges. Undantag relaterat till analyser utförda utanför Sverige kan förekomma. Ytterligare upplysningar samt mätosäkerhet och detektionsnivåer för mikrobiologiska analyser lämnas på begäran.

Sida 2 av 3

Denna rapport får endast återges i sin helhet, om inte utförande laboratorium i förväg skriftligen godkänt annat. Resultaten relaterar endast till det insända provet såsom de har mottagits.

Som mottagare av den här rapporten finns du i Eurofins kundregister. Vi värnar om dina personuppgifter. För att se hur, ta del av vår integritetspolicy på <https://www.eurofins.se/om-oss/integritetspolicy/>

Koppar Cu	23	mg/kg Ts	25%	SS 28311:2017mod/SS-EN ISO 11885:2009	a)
Krom Cr	18	mg/kg Ts	25%	SS 28311:2017mod/SS-EN ISO 11885:2009	a)
Kvicksilver Hg	0.088	mg/kg Ts	35%	SS 28311:2017mod/SS-EN ISO 17852:2008mod	a)
Nickel Ni	9.1	mg/kg Ts	25%	SS 28311:2017mod/SS-EN ISO 11885:2009	a)
Vanadin V	27	mg/kg Ts	25%	SS 28311:2017mod/SS-EN ISO 11885:2009	a)
Zink Zn	42	mg/kg Ts	25%	SS 28311:2017mod/SS-EN ISO 11885:2009	a)

**Utförande laboratorium/underleverantör:**

a) Eurofins Environment Testing Sweden AB, SWEDEN, ISO/IEC 17025:2017 SWEDAC 1125

Paola Rydell, Rapportansvarig

Denna rapport är elektroniskt validerad och signerad.

**Förklaringar**

\*\* Informationen har lämnats av kund. Eurofins ansvarar inte för information som tillhandahållits av kund eller i de fall denna information kan ha inverkan på analysresultatet.

Laboratoriet/laboratorierna är ackrediterade av respektive lands ackrediteringsorgan. Ej ackrediterade analyser är markerade med \*

Mätosäkerheten, om inget annat anges, redovisas som utvidgad mätosäkerhet med täckningsfaktor 2. Mätosäkerheten kan anges som avvikelser i % (+/-) av redovisad halt eller i absoluta tal (+/-) av redovisad halt. Angiven mätosäkerhet visas i samma enhet som resultatet om inget annat anges. Undantag relaterat till analyser utförda utanför Sverige kan förekomma. Ytterligare upplysningar samt mätosäkerhet och detektionsnivåer för mikrobiologiska analyser lämnas på begäran.

AR-003v63

Sida 3 av 3

Denna rapport får endast återges i sin helhet, om inte utförande laboratorium i förväg skriftligen godkänt annat. Resultaten relaterar endast till det insända provet såsom de har mottagits.

Som mottagare av den här rapporten finns du i Eurofins kundregister. Vi värnar om dina personuppgifter. För att se hur, ta del av vår integritetspolicy på <https://www.eurofins.se/om-oss/integritetspolicy/>

Karlskrona Kommun  
Eva Karlströmer  
.  
371 83 KARLSKRONA

**AR-24-QI-059006-01****EUSELI2-01294851**

Kundnummer: SL0037155

Uppdragsmärkn.  
50019

## Analysrapport

Provnummer:	<b>177-2024-05271728</b>	Provtagningsdatum**	2024-05-22		
Provbeskrivning:		Provtagare**	Fredrik Lindgren		
Matris:	Jord				
Provet ankom:	2024-05-27				
Utskriftsdatum:	2024-06-10				
Analyserna påbörjades:	2024-05-27				
Provmärkning:	24W04 0,4-0,6				
Provtagningsplats:	Nättraby Trafikplats				
Analys	Resultat	Enhet	Mäto.	Metod/ref	
Torrsubstans	<b>80.9</b>	%	10%	SS-EN 12880:2000 mod.	a)
Bensen	<b>&lt; 0.0035</b>	mg/kg Ts	30%	EPA 5021, Intern metod	a)
Toluen	<b>&lt; 0.10</b>	mg/kg Ts	35%	EPA 5021, Intern metod	a)
Etylbensen	<b>&lt; 0.10</b>	mg/kg Ts	30%	EPA 5021, Intern metod	a)
m/p/o-Xylen	<b>&lt; 0.10</b>	mg/kg Ts	35%	EPA 5021, Intern metod	a)
Summa TEX	<b>&lt; 0.20</b>	mg/kg Ts	30%	Beräknad från analyserad halt	a)
Alifater >C5-C8	<b>&lt; 5.0</b>	mg/kg Ts	35%	SPI 2011	a)
Alifater >C8-C10	<b>&lt; 3.0</b>	mg/kg Ts	35%	SPI 2011	a)
Alifater >C10-C12	<b>&lt; 5.0</b>	mg/kg Ts	30%	SPI 2011	a)
Alifater >C12-C16	<b>&lt; 5.0</b>	mg/kg Ts	30%	SPI 2011	a)
Summa Alifater >C5-C16	<b>&lt; 9.0</b>	mg/kg Ts		Beräknad från analyserad halt	a)
Alifater >C16-C35	<b>&lt; 10</b>	mg/kg Ts	30%	SPI 2011	a)
Aromater >C8-C10	<b>&lt; 4.0</b>	mg/kg Ts	40%	SPI 2011	a)
Aromater >C10-C16	<b>&lt; 0.90</b>	mg/kg Ts	35%	SPI 2011	a)
Metylkysener/Metylbenso(a)antracener	<b>&lt; 0.50</b>	mg/kg Ts	30%	SIS: TK 535 N 012	a)
Metylpyrener/Metylfluorantener	<b>&lt; 0.50</b>	mg/kg Ts	35%	SIS: TK 535 N 012	a)
Summa Aromater >C16-C35	<b>&lt; 0.50</b>	mg/kg Ts	25%	SIS: TK 535 N 012	a)

### Förklaringar

\*\* Informationen har lämnats av kund. Eurofins ansvarar inte för information som tillhandahållits av kund eller i de fall denna information kan ha inverkan på analysresultatet.

Laboratoriet/laboratorierna är ackrediterade av respektive lands ackrediteringsorgan. Ej ackrediterade analyser är markerade med \*

Mätosäkerheten, om inget annat anges, redovisas som utvidgad mätosäkerhet med täckningsfaktor 2. Mätosäkerheten kan anges som avvikelser i % (+/-) av redovisad halt eller i absoluta tal (+/-) av redovisad halt. Angiven mätosäkerhet visas i samma enhet som resultatet om inget annat anges. Undantag relaterat till analyser utförda utanför Sverige kan förekomma. Ytterligare upplysningar samt mätosäkerhet och detektionsnivåer för mikrobiologiska analyser lämnas på begäran.

AR-003v63

Sid 1 av 3

Denna rapport får endast återges i sin helhet, om inte utförande laboratorium i förväg skriftligen godkänt annat. Resultaten relaterar endast till det insända provet såsom de har mottagits.

Som mottagare av den här rapporten finns du i Eurofins kundregister. Vi värnar om dina personuppgifter. För att se hur, ta del av vår integritetspolicy på <https://www.eurofins.se/om-oss/integritetspolicy/>

Oljetyp < C10	<b>Utgår</b>				a)*
Oljetyp > C10	<b>Utgår</b>				a)*
Benso(a)antracen	< 0.030	mg/kg Ts	30%	SS-ISO 18287:2008, mod	a)
Krysen	< 0.030	mg/kg Ts	35%	SS-ISO 18287:2008, mod	a)
Benso(b,k)fluoranten	< 0.030	mg/kg Ts	40%	SS-ISO 18287:2008, mod	a)
Benso(a)pyren	< 0.030	mg/kg Ts	35%	SS-ISO 18287:2008, mod	a)
Indeno(1,2,3-cd)pyren	< 0.030	mg/kg Ts	45%	SS-ISO 18287:2008, mod	a)
Dibenso(a,h)antracen	< 0.030	mg/kg Ts	45%	SS-ISO 18287:2008, mod	a)
Naftalen	< 0.030	mg/kg Ts	45%	SS-ISO 18287:2008, mod	a)
Acenaftylen	< 0.030	mg/kg Ts	50%	SS-ISO 18287:2008, mod	a)
Acenaften	< 0.030	mg/kg Ts	40%	SS-ISO 18287:2008, mod	a)
Fluoren	< 0.030	mg/kg Ts	35%	SS-ISO 18287:2008, mod	a)
Fenantren	< 0.030	mg/kg Ts	30%	SS-ISO 18287:2008, mod	a)
Antracen	< 0.030	mg/kg Ts	30%	SS-ISO 18287:2008, mod	a)
Fluoranten	< 0.030	mg/kg Ts	30%	SS-ISO 18287:2008, mod	a)
Pyren	< 0.030	mg/kg Ts	25%	SS-ISO 18287:2008, mod	a)
Benso(g,h,i)perylen	< 0.030	mg/kg Ts	40%	SS-ISO 18287:2008, mod	a)
Summa PAH med låg molekylvikt	< 0.045	mg/kg Ts		Beräknad från analyserad halt	a)
Summa PAH med medelhög molekylvikt	< 0.075	mg/kg Ts		Beräknad från analyserad halt	a)
Summa PAH med hög molekylvikt	< 0.11	mg/kg Ts		Beräknad från analyserad halt	a)
Summa cancerogena PAH	< 0.090	mg/kg Ts		Beräknad från analyserad halt	a)
Summa övriga PAH	< 0.14	mg/kg Ts		Beräknad från analyserad halt	a)
Summa totala PAH16	< 0.23	mg/kg Ts		Beräknad från analyserad halt	a)
Arsenik As	5.3	mg/kg Ts	25%	SS 28311:2017mod/SS-EN ISO 11885:2009	a)
Barium Ba	110	mg/kg Ts	25%	SS 28311:2017mod/SS-EN ISO 11885:2009	a)
Bly Pb	16	mg/kg Ts	25%	SS 28311:2017mod/SS-EN ISO 11885:2009	a)
Kadmium Cd	0.32	mg/kg Ts	25%	SS 28311:2017mod/SS-EN ISO 11885:2009	a)
Kobolt Co	4.4	mg/kg Ts	30%	SS 28311:2017mod/SS-EN ISO 11885:2009	a)

#### Förklaringar

\*\* Informationen har lämnats av kund. Eurofins ansvarar inte för information som tillhandahållits av kund eller i de fall denna information kan ha inverkan på analysresultatet.

Laboratoriet/laboratorierna är ackrediterade av respektive lands ackrediteringsorgan. Ej ackrediterade analyser är markerade med \*

AR-003v63

Mätosäkerheten, om inget annat anges, redovisas som utvidgad mätosäkerhet med täckningsfaktor 2. Mätosäkerheten kan anges som avvikelser i % (+/-) av redovisad halt eller i absoluta tal (+/-) av redovisad halt. Angiven mätosäkerhet visas i samma enhet som resultatet om inget annat anges. Undantag relaterat till analyser utförda utanför Sverige kan förekomma. Ytterligare upplysningar samt mätosäkerhet och detektionsnivåer för mikrobiologiska analyser lämnas på begäran.

Sida 2 av 3

Denna rapport får endast återges i sin helhet, om inte utförande laboratorium i förväg skriftligen godkänt annat. Resultaten relaterar endast till det insända provet såsom de har mottagits.

Som mottagare av den här rapporten finns du i Eurofins kundregister. Vi värnar om dina personuppgifter. För att se hur, ta del av vår integritetspolicy på <https://www.eurofins.se/om-oss/integritetspolicy/>

Koppar Cu	11	mg/kg Ts	25%	SS 28311:2017mod/SS-EN ISO 11885:2009	a)
Krom Cr	23	mg/kg Ts	25%	SS 28311:2017mod/SS-EN ISO 11885:2009	a)
Kvicksilver Hg	0.017	mg/kg Ts	35%	SS 28311:2017mod/SS-EN ISO 17852:2008mod	a)
Nickel Ni	9.3	mg/kg Ts	25%	SS 28311:2017mod/SS-EN ISO 11885:2009	a)
Vanadin V	33	mg/kg Ts	25%	SS 28311:2017mod/SS-EN ISO 11885:2009	a)
Zink Zn	26	mg/kg Ts	25%	SS 28311:2017mod/SS-EN ISO 11885:2009	a)

**Utförande laboratorium/underleverantör:**

a) Eurofins Environment Testing Sweden AB, SWEDEN, ISO/IEC 17025:2017 SWEDAC 1125

**Kopia till:**

Fritiof Pröjts Erlandsson (fritiof.projts.erlandsson@wsp.com)

Paola Rydell, Rapportansvarig

Denna rapport är elektroniskt validerad och signerad.

**Förklaringar**

\*\* Informationen har lämnats av kund. Eurofins ansvarar inte för information som tillhandahållits av kund eller i de fall denna information kan ha inverkan på analysresultatet.

Laboratoriet/laboratorierna är ackrediterade av respektive lands ackrediteringsorgan. Ej ackrediterade analyser är markerade med \*

Mätosäkerheten, om inget annat anges, redovisas som utvidgad mätosäkerhet med täckningsfaktor 2. Mätosäkerheten kan anges som avvikelser i % (+/-) av redovisad halt eller i absoluta tal (+/-) av redovisad halt. Angiven mätosäkerhet visas i samma enhet som resultatet om inget annat anges. Undantag relaterat till analyser utförda utanför Sverige kan förekomma. Ytterligare upplysningar samt mätosäkerhet och detektionsnivåer för mikrobiologiska analyser lämnas på begäran.

AR-003v63

Sida 3 av 3

Denna rapport får endast återges i sin helhet, om inte utförande laboratorium i förväg skriftligen godkänt annat. Resultaten relaterar endast till det insända provet såsom de har mottagits.

Som mottagare av den här rapporten finns du i Eurofins kundregister. Vi värnar om dina personuppgifter. För att se hur, ta del av vår integritetspolicy på <https://www.eurofins.se/om-oss/integritetspolicy/>

Karlskrona Kommun  
 Eva Karlströmer  
 .  
 371 83 KARLSKRONA

**SL-24-AR-024608-01**
**EUSELI2-01294851**

Kundnummer: SL0037155

 Uppdragsmärkn.  
 50019

## Analysrapport

Provnummer:	<b>177-2024-05271728</b>	Provtagningsdatum**	2024-05-22
Provbeskrivning:		Provtagare**	Fredrik Lindgren
Matris:	Jord		
Provet ankom:	2024-05-27		
Utskriftsdatum:	2024-06-10		
Analyserna påbörjades:	2024-05-27		
Provmärkning:	24W04 0,4-0,6		
Provtagningsplats:	Nättraby Trafikplats		

Analys	Resultat	Enhet	Mäto.	Metod/ref	
Torrsubstans	<b>80.9</b>	%	10%	SS-EN 12880:2000 mod.	a)
Bensen	<b>&lt; 0.0035</b>	mg/kg Ts	30%	EPA 5021, Intern metod	a)
Toluen	<b>&lt; 0.10</b>	mg/kg Ts	35%	EPA 5021, Intern metod	a)
Etylbensen	<b>&lt; 0.10</b>	mg/kg Ts	30%	EPA 5021, Intern metod	a)
m/p/o-Xylen	<b>&lt; 0.10</b>	mg/kg Ts	35%	EPA 5021, Intern metod	a)
Summa TEX	<b>&lt; 0.20</b>	mg/kg Ts	30%	Beräknad från analyserad halt	a)
Alifater >C5-C8	<b>&lt; 5.0</b>	mg/kg Ts	35%	SPI 2011	a)
Alifater >C8-C10	<b>&lt; 3.0</b>	mg/kg Ts	35%	SPI 2011	a)
Alifater >C10-C12	<b>&lt; 5.0</b>	mg/kg Ts	30%	SPI 2011	a)
Alifater >C12-C16	<b>&lt; 5.0</b>	mg/kg Ts	30%	SPI 2011	a)
Summa Alifater >C5-C16	<b>&lt; 9.0</b>	mg/kg Ts		Beräknad från analyserad halt	a)
Alifater >C16-C35	<b>&lt; 10</b>	mg/kg Ts	30%	SPI 2011	a)
Aromater >C8-C10	<b>&lt; 4.0</b>	mg/kg Ts	40%	SPI 2011	a)
Aromater >C10-C16	<b>&lt; 0.90</b>	mg/kg Ts	35%	SPI 2011	a)
Metylkysener/Metylbenso(a)antracener	<b>&lt; 0.50</b>	mg/kg Ts	30%	SIS: TK 535 N 012	a)
Metylpyrener/Metylfluorantener	<b>&lt; 0.50</b>	mg/kg Ts	35%	SIS: TK 535 N 012	a)
Summa Aromater >C16-C35	<b>&lt; 0.50</b>	mg/kg Ts	25%	SIS: TK 535 N 012	a)

### Förklaringar

\*\* Informationen har lämnats av kund. Eurofins ansvarar inte för information som tillhandahållits av kund eller i de fall denna information kan ha inverkan på analysresultatet.

Laboratoriet/laboratorierna är ackrediterade av respektive lands ackrediteringsorgan. Ej ackrediterade analyser är markerade med \*

AR-003v63

Mätosäkerheten, om inget annat anges, redovisas som utvidgad mätosäkerhet med täckningsfaktor 2. Mätosäkerheten kan anges som avvikelser i % (+/-) av redovisad halt eller i absoluta tal (+/-) av redovisad halt. Angiven mätosäkerhet visas i samma enhet som resultatet om inget annat anges. Undantag relaterat till analyser utförda utanför Sverige kan förekomma. Ytterligare upplysningar samt mätosäkerhet och detektionsnivåer för mikrobiologiska analyser lämnas på begäran.

Sid 1 av 3

Denna rapport får endast återges i sin helhet, om inte utförande laboratorium i förväg skriftligen godkänt annat. Resultaten relaterar endast till det insända provet såsom de har mottagits.

Som mottagare av den här rapporten finns du i Eurofins kundregister. Vi värnar om dina personuppgifter. För att se hur, ta del av vår integritetspolicy på <https://www.eurofins.se/om-oss/integritetspolicy/>

Oljetyp < C10	<b>Utgår</b>				a)*
Oljetyp > C10	<b>Utgår</b>				a)*
Benso(a)antracen	< 0.030	mg/kg Ts	30%	SS-ISO 18287:2008, mod	a)
Krysen	< 0.030	mg/kg Ts	35%	SS-ISO 18287:2008, mod	a)
Benso(b,k)fluoranten	< 0.030	mg/kg Ts	40%	SS-ISO 18287:2008, mod	a)
Benso(a)pyren	< 0.030	mg/kg Ts	35%	SS-ISO 18287:2008, mod	a)
Indeno(1,2,3-cd)pyren	< 0.030	mg/kg Ts	45%	SS-ISO 18287:2008, mod	a)
Dibenso(a,h)antracen	< 0.030	mg/kg Ts	45%	SS-ISO 18287:2008, mod	a)
Naftalen	< 0.030	mg/kg Ts	45%	SS-ISO 18287:2008, mod	a)
Acenaftylen	< 0.030	mg/kg Ts	50%	SS-ISO 18287:2008, mod	a)
Acenaften	< 0.030	mg/kg Ts	40%	SS-ISO 18287:2008, mod	a)
Fluoren	< 0.030	mg/kg Ts	35%	SS-ISO 18287:2008, mod	a)
Fenantren	< 0.030	mg/kg Ts	30%	SS-ISO 18287:2008, mod	a)
Antracen	< 0.030	mg/kg Ts	30%	SS-ISO 18287:2008, mod	a)
Fluoranten	< 0.030	mg/kg Ts	30%	SS-ISO 18287:2008, mod	a)
Pyren	< 0.030	mg/kg Ts	25%	SS-ISO 18287:2008, mod	a)
Benso(g,h,i)perylen	< 0.030	mg/kg Ts	40%	SS-ISO 18287:2008, mod	a)
Summa PAH med låg molekylvikt	< 0.045	mg/kg Ts		Beräknad från analyserad halt	a)
Summa PAH med medelhög molekylvikt	< 0.075	mg/kg Ts		Beräknad från analyserad halt	a)
Summa PAH med hög molekylvikt	< 0.11	mg/kg Ts		Beräknad från analyserad halt	a)
Summa cancerogena PAH	< 0.090	mg/kg Ts		Beräknad från analyserad halt	a)
Summa övriga PAH	< 0.14	mg/kg Ts		Beräknad från analyserad halt	a)
Summa totala PAH16	< 0.23	mg/kg Ts		Beräknad från analyserad halt	a)
Arsenik As	5.3	mg/kg Ts	25%	SS 28311:2017mod/SS-EN ISO 11885:2009	a)
Barium Ba	110	mg/kg Ts	25%	SS 28311:2017mod/SS-EN ISO 11885:2009	a)
Bly Pb	16	mg/kg Ts	25%	SS 28311:2017mod/SS-EN ISO 11885:2009	a)
Kadmium Cd	0.32	mg/kg Ts	25%	SS 28311:2017mod/SS-EN ISO 11885:2009	a)
Kobolt Co	4.4	mg/kg Ts	30%	SS 28311:2017mod/SS-EN ISO 11885:2009	a)

#### Förklaringar

\*\* Informationen har lämnats av kund. Eurofins ansvarar inte för information som tillhandahållits av kund eller i de fall denna information kan ha inverkan på analysresultatet.

Laboratoriet/laboratorierna är ackrediterade av respektive lands ackrediteringsorgan. Ej ackrediterade analyser är markerade med \*

AR-003v63

Mätosäkerheten, om inget annat anges, redovisas som utvidgad mätosäkerhet med täckningsfaktor 2. Mätosäkerheten kan anges som avvikelser i % (+/-) av redovisad halt eller i absoluta tal (+/-) av redovisad halt. Angiven mätosäkerhet visas i samma enhet som resultatet om inget annat anges. Undantag relaterat till analyser utförda utanför Sverige kan förekomma. Ytterligare upplysningar samt mätosäkerhet och detektionsnivåer för mikrobiologiska analyser lämnas på begäran.

Sida 2 av 3

Denna rapport får endast återges i sin helhet, om inte utförande laboratorium i förväg skriftligen godkänt annat. Resultaten relaterar endast till det insända provet såsom de har mottagits.

Som mottagare av den här rapporten finns du i Eurofins kundregister. Vi värnar om dina personuppgifter. För att se hur, ta del av vår integritetspolicy på <https://www.eurofins.se/om-oss/integritetspolicy/>

Koppar Cu	11	mg/kg Ts	25%	SS 28311:2017mod/SS-EN ISO 11885:2009	a)
Krom Cr	23	mg/kg Ts	25%	SS 28311:2017mod/SS-EN ISO 11885:2009	a)
Kvicksilver Hg	0.017	mg/kg Ts	35%	SS 28311:2017mod/SS-EN ISO 17852:2008mod	a)
Nickel Ni	9.3	mg/kg Ts	25%	SS 28311:2017mod/SS-EN ISO 11885:2009	a)
Vanadin V	33	mg/kg Ts	25%	SS 28311:2017mod/SS-EN ISO 11885:2009	a)
Zink Zn	26	mg/kg Ts	25%	SS 28311:2017mod/SS-EN ISO 11885:2009	a)

**Utförande laboratorium/underleverantör:**

a) Eurofins Environment Testing Sweden AB, SWEDEN, ISO/IEC 17025:2017 SWEDAC 1125

Paola Rydell, Rapportansvarig

Denna rapport är elektroniskt validerad och signerad.

**Förklaringar**

\*\* Informationen har lämnats av kund. Eurofins ansvarar inte för information som tillhandahållits av kund eller i de fall denna information kan ha inverkan på analysresultatet.

Laboratoriet/laboratorierna är ackrediterade av respektive lands ackrediteringsorgan. Ej ackrediterade analyser är markerade med \*

Mätosäkerheten, om inget annat anges, redovisas som utvidgad mätosäkerhet med täckningsfaktor 2. Mätosäkerheten kan anges som avvikelser i % (+/-) av redovisad halt eller i absoluta tal (+/-) av redovisad halt. Angiven mätosäkerhet visas i samma enhet som resultatet om inget annat anges. Undantag relaterat till analyser utförda utanför Sverige kan förekomma. Ytterligare upplysningar samt mätosäkerhet och detektionsnivåer för mikrobiologiska analyser lämnas på begäran.

AR-003v63

Sida 3 av 3

Denna rapport får endast återges i sin helhet, om inte utförande laboratorium i förväg skriftligen godkänt annat. Resultaten relaterar endast till det insända provet såsom de har mottagits.

Som mottagare av den här rapporten finns du i Eurofins kundregister. Vi värnar om dina personuppgifter. För att se hur, ta del av vår integritetspolicy på <https://www.eurofins.se/om-oss/integritetspolicy/>

Karlskrona Kommun  
Eva Karlströmer  
.  
371 83 KARLSKRONA

**AR-24-QI-059001-01****EUSELI2-01294851**

Kundnummer: SL0037155

Uppdragsmärkn.  
50019

## Analysrapport

Provnummer:	177-2024-05271729	Provtagningsdatum**	2024-05-22		
Provbeskrivning:		Provtagare**	Fredrik Lindgren		
Matris:	Jord				
Provet ankom:	2024-05-27				
Utskriftsdatum:	2024-06-10				
Analyserna påbörjades:	2024-05-27				
Provmärkning:	24W05 0,05-0,2				
Provtagningsplats:	Nättraby Trafikplats				
Analys	Resultat	Enhet	Mäto.	Metod/ref	
Torrsubstans	94.9	%	10%	SS-EN 12880:2000 mod.	a)
Bensen	< 0.0035	mg/kg Ts	30%	EPA 5021, Intern metod	a)
Toluen	< 0.10	mg/kg Ts	35%	EPA 5021, Intern metod	a)
Etylbensen	< 0.10	mg/kg Ts	30%	EPA 5021, Intern metod	a)
m/p/o-Xylen	< 0.10	mg/kg Ts	35%	EPA 5021, Intern metod	a)
Summa TEX	< 0.20	mg/kg Ts	30%	Beräknad från analyserad halt	a)
Alifater >C5-C8	< 5.0	mg/kg Ts	35%	SPI 2011	a)
Alifater >C8-C10	< 3.0	mg/kg Ts	35%	SPI 2011	a)
Alifater >C10-C12	< 5.0	mg/kg Ts	30%	SPI 2011	a)
Alifater >C12-C16	< 5.0	mg/kg Ts	30%	SPI 2011	a)
Summa Alifater >C5-C16	< 9.0	mg/kg Ts		Beräknad från analyserad halt	a)
Alifater >C16-C35	< 10	mg/kg Ts	30%	SPI 2011	a)
Aromater >C8-C10	< 4.0	mg/kg Ts	40%	SPI 2011	a)
Aromater >C10-C16	< 0.90	mg/kg Ts	35%	SPI 2011	a)
Metylkysener/Metylbenso(a)antracener	< 0.50	mg/kg Ts	30%	SIS: TK 535 N 012	a)
Metylpyrener/Metylfluorantener	< 0.50	mg/kg Ts	35%	SIS: TK 535 N 012	a)
Summa Aromater >C16-C35	< 0.50	mg/kg Ts	25%	SIS: TK 535 N 012	a)

### Förklaringar

\*\* Informationen har lämnats av kund. Eurofins ansvarar inte för information som tillhandahållits av kund eller i de fall denna information kan ha inverkan på analysresultatet.

Laboratoriet/laboratorierna är ackrediterade av respektive lands ackrediteringsorgan. Ej ackrediterade analyser är markerade med \*

Mätosäkerheten, om inget annat anges, redovisas som utvidgad mätosäkerhet med täckningsfaktor 2. Mätosäkerheten kan anges som avvikelser i % (+/-) av redovisad halt eller i absoluta tal (+/-) av redovisad halt. Angiven mätosäkerhet visas i samma enhet som resultatet om inget annat anges. Undantag relaterat till analyser utförda utanför Sverige kan förekomma. Ytterligare upplysningar samt mätosäkerhet och detektionsnivåer för mikrobiologiska analyser lämnas på begäran.

AR-003v63

Sida 1 av 3

Denna rapport får endast återges i sin helhet, om inte utförande laboratorium i förväg skriftligen godkänt annat. Resultaten relaterar endast till det insända provet såsom de har mottagits.

Som mottagare av den här rapporten finns du i Eurofins kundregister. Vi värnar om dina personuppgifter. För att se hur, ta del av vår integritetspolicy på <https://www.eurofins.se/om-oss/integritetspolicy/>

Oljetyp < C10	Utgår			a)*
Oljetyp > C10	Utgår			a)*
Benso(a)antracen	< 0.030	mg/kg Ts	30%	SS-ISO 18287:2008, mod a)
Krysen	< 0.030	mg/kg Ts	35%	SS-ISO 18287:2008, mod a)
Benso(b,k)fluoranten	< 0.030	mg/kg Ts	40%	SS-ISO 18287:2008, mod a)
Benso(a)pyren	< 0.030	mg/kg Ts	35%	SS-ISO 18287:2008, mod a)
Indeno(1,2,3-cd)pyren	< 0.030	mg/kg Ts	45%	SS-ISO 18287:2008, mod a)
Dibenso(a,h)antracen	< 0.030	mg/kg Ts	45%	SS-ISO 18287:2008, mod a)
Naftalen	< 0.030	mg/kg Ts	45%	SS-ISO 18287:2008, mod a)
Acenaftylen	< 0.030	mg/kg Ts	50%	SS-ISO 18287:2008, mod a)
Acenaften	< 0.030	mg/kg Ts	40%	SS-ISO 18287:2008, mod a)
Fluoren	< 0.030	mg/kg Ts	35%	SS-ISO 18287:2008, mod a)
Fenantren	< 0.030	mg/kg Ts	30%	SS-ISO 18287:2008, mod a)
Antracen	< 0.030	mg/kg Ts	30%	SS-ISO 18287:2008, mod a)
Fluoranten	< 0.030	mg/kg Ts	30%	SS-ISO 18287:2008, mod a)
Pyren	< 0.030	mg/kg Ts	25%	SS-ISO 18287:2008, mod a)
Benso(g,h,i)perylen	< 0.030	mg/kg Ts	40%	SS-ISO 18287:2008, mod a)
Summa PAH med låg molekylvikt	< 0.045	mg/kg Ts		Beräknad från analyserad halt a)
Summa PAH med medelhög molekylvikt	< 0.075	mg/kg Ts		Beräknad från analyserad halt a)
Summa PAH med hög molekylvikt	< 0.11	mg/kg Ts		Beräknad från analyserad halt a)
Summa cancerogena PAH	< 0.090	mg/kg Ts		Beräknad från analyserad halt a)
Summa övriga PAH	< 0.14	mg/kg Ts		Beräknad från analyserad halt a)
Summa totala PAH16	< 0.23	mg/kg Ts		Beräknad från analyserad halt a)
Arsenik As	< 1.9	mg/kg Ts	25%	SS 28311:2017mod/SS-EN ISO 11885:2009 a)
Barium Ba	31	mg/kg Ts	25%	SS 28311:2017mod/SS-EN ISO 11885:2009 a)
Bly Pb	5.1	mg/kg Ts	25%	SS 28311:2017mod/SS-EN ISO 11885:2009 a)
Kadmium Cd	< 0.20	mg/kg Ts	25%	SS 28311:2017mod/SS-EN ISO 11885:2009 a)
Kobolt Co	1.7	mg/kg Ts	30%	SS 28311:2017mod/SS-EN ISO 11885:2009 a)

#### Förklaringar

\*\* Informationen har lämnats av kund. Eurofins ansvarar inte för information som tillhandahållits av kund eller i de fall denna information kan ha inverkan på analysresultatet.

Laboratoriet/laboratorierna är ackrediterade av respektive lands ackrediteringsorgan. Ej ackrediterade analyser är markerade med \*

AR-003v63

Mätosäkerheten, om inget annat anges, redovisas som utvidgad mätosäkerhet med täckningsfaktor 2. Mätosäkerheten kan anges som avvikelser i % (+/-) av redovisad halt eller i absoluta tal (+/-) av redovisad halt. Angiven mätosäkerhet visas i samma enhet som resultatet om inget annat anges. Undantag relaterat till analyser utförda utanför Sverige kan förekomma. Ytterligare upplysningar samt mätosäkerhet och detektionsnivåer för mikrobiologiska analyser lämnas på begäran.

Sida 2 av 3

Denna rapport får endast återges i sin helhet, om inte utförande laboratorium i förväg skriftligen godkänt annat. Resultaten relaterar endast till det insända provet såsom de har mottagits.

Som mottagare av den här rapporten finns du i Eurofins kundregister. Vi värnar om dina personuppgifter. För att se hur, ta del av vår integritetspolicy på <https://www.eurofins.se/om-oss/integritetspolicy/>

Koppar Cu	1.8	mg/kg Ts	25%	SS 28311:2017mod/SS-EN ISO 11885:2009	a)
Krom Cr	1.1	mg/kg Ts	25%	SS 28311:2017mod/SS-EN ISO 11885:2009	a)
Kvicksilver Hg	< 0.010	mg/kg Ts	35%	SS 28311:2017mod/SS-EN ISO 17852:2008mod	a)
Nickel Ni	0.58	mg/kg Ts	25%	SS 28311:2017mod/SS-EN ISO 11885:2009	a)
Vanadin V	2.9	mg/kg Ts	25%	SS 28311:2017mod/SS-EN ISO 11885:2009	a)
Zink Zn	36	mg/kg Ts	25%	SS 28311:2017mod/SS-EN ISO 11885:2009	a)

**Utförande laboratorium/underleverantör:**

a) Eurofins Environment Testing Sweden AB, SWEDEN, ISO/IEC 17025:2017 SWEDAC 1125

**Kopia till:**

Fritiof Pröjts Erlandsson (fritiof.projts.erlandsson@wsp.com)

Paola Rydell, Rapportansvarig

Denna rapport är elektroniskt validerad och signerad.

**Förklaringar**

\*\* Informationen har lämnats av kund. Eurofins ansvarar inte för information som tillhandahållits av kund eller i de fall denna information kan ha inverkan på analysresultatet.

Laboratoriet/laboratorierna är ackrediterade av respektive lands ackrediteringsorgan. Ej ackrediterade analyser är markerade med \*

Mätosäkerheten, om inget annat anges, redovisas som utvidgad mätosäkerhet med täckningsfaktor 2. Mätosäkerheten kan anges som avvikelser i % (+/-) av redovisad halt eller i absoluta tal (+/-) av redovisad halt. Angiven mätosäkerhet visas i samma enhet som resultatet om inget annat anges. Undantag relaterat till analyser utförda utanför Sverige kan förekomma. Ytterligare upplysningar samt mätosäkerhet och detektionsnivåer för mikrobiologiska analyser lämnas på begäran.

AR-003v63

Sida 3 av 3

Denna rapport får endast återges i sin helhet, om inte utförande laboratorium i förväg skriftligen godkänt annat. Resultaten relaterar endast till det insända provet såsom de har mottagits.

Som mottagare av den här rapporten finns du i Eurofins kundregister. Vi värnar om dina personuppgifter. För att se hur, ta del av vår integritetspolicy på <https://www.eurofins.se/om-oss/integritetspolicy/>

Karlskrona Kommun  
 Eva Karlströmer  
 .  
 371 83 KARLSKRONA

**SL-24-AR-024603-01**
**EUSELI2-01294851**

Kundnummer: SL0037155

 Uppdragsmärkn.  
 50019

## Analysrapport

Provnummer:	<b>177-2024-05271729</b>	Provtagningsdatum**	2024-05-22	
Provbeskrivning:		Provtagare**	Fredrik Lindgren	
Matris:	Jord			
Provet ankom:	2024-05-27			
Utskriftsdatum:	2024-06-10			
Analyserna påbörjades:	2024-05-27			
Provmärkning:	24W05 0,05-0,2			
Provtagningsplats:	Nättraby Trafikplats			
Analys	Resultat	Enhet	Mäto.	Metod/ref
Torrsubstans	<b>94.9</b>	%	10%	SS-EN 12880:2000 mod. a)
Bensen	<b>&lt; 0.0035</b>	mg/kg Ts	30%	EPA 5021, Intern metod a)
Toluen	<b>&lt; 0.10</b>	mg/kg Ts	35%	EPA 5021, Intern metod a)
Etylbensen	<b>&lt; 0.10</b>	mg/kg Ts	30%	EPA 5021, Intern metod a)
m/p/o-Xylen	<b>&lt; 0.10</b>	mg/kg Ts	35%	EPA 5021, Intern metod a)
Summa TEX	<b>&lt; 0.20</b>	mg/kg Ts	30%	Beräknad från analyserad halt a)
Alifater >C5-C8	<b>&lt; 5.0</b>	mg/kg Ts	35%	SPI 2011 a)
Alifater >C8-C10	<b>&lt; 3.0</b>	mg/kg Ts	35%	SPI 2011 a)
Alifater >C10-C12	<b>&lt; 5.0</b>	mg/kg Ts	30%	SPI 2011 a)
Alifater >C12-C16	<b>&lt; 5.0</b>	mg/kg Ts	30%	SPI 2011 a)
Summa Alifater >C5-C16	<b>&lt; 9.0</b>	mg/kg Ts		Beräknad från analyserad halt a)
Alifater >C16-C35	<b>&lt; 10</b>	mg/kg Ts	30%	SPI 2011 a)
Aromater >C8-C10	<b>&lt; 4.0</b>	mg/kg Ts	40%	SPI 2011 a)
Aromater >C10-C16	<b>&lt; 0.90</b>	mg/kg Ts	35%	SPI 2011 a)
Metylkysener/Metylbenso(a)antracener	<b>&lt; 0.50</b>	mg/kg Ts	30%	SIS: TK 535 N 012 a)
Metylpyrener/Metylfluorantener	<b>&lt; 0.50</b>	mg/kg Ts	35%	SIS: TK 535 N 012 a)
Summa Aromater >C16-C35	<b>&lt; 0.50</b>	mg/kg Ts	25%	SIS: TK 535 N 012 a)

### Förklaringar

\*\* Informationen har lämnats av kund. Eurofins ansvarar inte för information som tillhandahållits av kund eller i de fall denna information kan ha inverkan på analysresultatet.

Laboratoriet/laboratorierna är ackrediterade av respektive lands ackrediteringsorgan. Ej ackrediterade analyser är markerade med \*

AR-003v63

Mätosäkerheten, om inget annat anges, redovisas som utvidgad mätosäkerhet med täckningsfaktor 2. Mätosäkerheten kan anges som avvikelse i % (+/-) av redovisad halt eller i absoluta tal (+/-) av redovisad halt. Angiven mätosäkerhet visas i samma enhet som resultatet om inget annat anges. Undantag relaterat till analyser utförda utanför Sverige kan förekomma. Ytterligare upplysningar samt mätosäkerhet och detektionsnivåer för mikrobiologiska analyser lämnas på begäran.

Sid 1 av 3

Denna rapport får endast återges i sin helhet, om inte utförande laboratorium i förväg skriftligen godkänt annat. Resultaten relaterar endast till det insända provet såsom de har mottagits.

Som mottagare av den här rapporten finns du i Eurofins kundregister. Vi värnar om dina personuppgifter. För att se hur, ta del av vår integritetspolicy på <https://www.eurofins.se/om-oss/integritetspolicy/>

Oljetyp < C10	<b>Utgår</b>				a)*
Oljetyp > C10	<b>Utgår</b>				a)*
Benso(a)antracen	< 0.030	mg/kg Ts	30%	SS-ISO 18287:2008, mod	a)
Krysen	< 0.030	mg/kg Ts	35%	SS-ISO 18287:2008, mod	a)
Benso(b,k)fluoranten	< 0.030	mg/kg Ts	40%	SS-ISO 18287:2008, mod	a)
Benso(a)pyren	< 0.030	mg/kg Ts	35%	SS-ISO 18287:2008, mod	a)
Indeno(1,2,3-cd)pyren	< 0.030	mg/kg Ts	45%	SS-ISO 18287:2008, mod	a)
Dibenso(a,h)antracen	< 0.030	mg/kg Ts	45%	SS-ISO 18287:2008, mod	a)
Naftalen	< 0.030	mg/kg Ts	45%	SS-ISO 18287:2008, mod	a)
Acenaftylen	< 0.030	mg/kg Ts	50%	SS-ISO 18287:2008, mod	a)
Acenaften	< 0.030	mg/kg Ts	40%	SS-ISO 18287:2008, mod	a)
Fluoren	< 0.030	mg/kg Ts	35%	SS-ISO 18287:2008, mod	a)
Fenantren	< 0.030	mg/kg Ts	30%	SS-ISO 18287:2008, mod	a)
Antracen	< 0.030	mg/kg Ts	30%	SS-ISO 18287:2008, mod	a)
Fluoranten	< 0.030	mg/kg Ts	30%	SS-ISO 18287:2008, mod	a)
Pyren	< 0.030	mg/kg Ts	25%	SS-ISO 18287:2008, mod	a)
Benso(g,h,i)perylen	< 0.030	mg/kg Ts	40%	SS-ISO 18287:2008, mod	a)
Summa PAH med låg molekylvikt	< 0.045	mg/kg Ts		Beräknad från analyserad halt	a)
Summa PAH med medelhög molekylvikt	< 0.075	mg/kg Ts		Beräknad från analyserad halt	a)
Summa PAH med hög molekylvikt	< 0.11	mg/kg Ts		Beräknad från analyserad halt	a)
Summa cancerogena PAH	< 0.090	mg/kg Ts		Beräknad från analyserad halt	a)
Summa övriga PAH	< 0.14	mg/kg Ts		Beräknad från analyserad halt	a)
Summa totala PAH16	< 0.23	mg/kg Ts		Beräknad från analyserad halt	a)
Arsenik As	< 1.9	mg/kg Ts	25%	SS 28311:2017mod/SS-EN ISO 11885:2009	a)
Barium Ba	31	mg/kg Ts	25%	SS 28311:2017mod/SS-EN ISO 11885:2009	a)
Bly Pb	5.1	mg/kg Ts	25%	SS 28311:2017mod/SS-EN ISO 11885:2009	a)
Kadmium Cd	< 0.20	mg/kg Ts	25%	SS 28311:2017mod/SS-EN ISO 11885:2009	a)
Kobolt Co	1.7	mg/kg Ts	30%	SS 28311:2017mod/SS-EN ISO 11885:2009	a)

#### Förklaringar

\*\* Informationen har lämnats av kund. Eurofins ansvarar inte för information som tillhandahållits av kund eller i de fall denna information kan ha inverkan på analysresultatet.

Laboratoriet/laboratorierna är ackrediterade av respektive lands ackrediteringsorgan. Ej ackrediterade analyser är markerade med \*

AR-003v63

Mätosäkerheten, om inget annat anges, redovisas som utvidgad mätosäkerhet med täckningsfaktor 2. Mätosäkerheten kan anges som avvikelser i % (+/-) av redovisad halt eller i absoluta tal (+/-) av redovisad halt. Angiven mätosäkerhet visas i samma enhet som resultatet om inget annat anges. Undantag relaterat till analyser utförda utanför Sverige kan förekomma. Ytterligare upplysningar samt mätosäkerhet och detektionsnivåer för mikrobiologiska analyser lämnas på begäran.

Sida 2 av 3

Denna rapport får endast återges i sin helhet, om inte utförande laboratorium i förväg skriftligen godkänt annat. Resultaten relaterar endast till det insända provet såsom de har mottagits.

Som mottagare av den här rapporten finns du i Eurofins kundregister. Vi värnar om dina personuppgifter. För att se hur, ta del av vår integritetspolicy på <https://www.eurofins.se/om-oss/integritetspolicy/>

Koppar Cu	1.8	mg/kg Ts	25%	SS 28311:2017mod/SS-EN ISO 11885:2009	a)
Krom Cr	1.1	mg/kg Ts	25%	SS 28311:2017mod/SS-EN ISO 11885:2009	a)
Kvicksilver Hg	< 0.010	mg/kg Ts	35%	SS 28311:2017mod/SS-EN ISO 17852:2008mod	a)
Nickel Ni	0.58	mg/kg Ts	25%	SS 28311:2017mod/SS-EN ISO 11885:2009	a)
Vanadin V	2.9	mg/kg Ts	25%	SS 28311:2017mod/SS-EN ISO 11885:2009	a)
Zink Zn	36	mg/kg Ts	25%	SS 28311:2017mod/SS-EN ISO 11885:2009	a)

**Utförande laboratorium/underleverantör:**

a) Eurofins Environment Testing Sweden AB, SWEDEN, ISO/IEC 17025:2017 SWEDAC 1125

Paola Rydell, Rapportansvarig

Denna rapport är elektroniskt validerad och signerad.

**Förklaringar**

\*\* Informationen har lämnats av kund. Eurofins ansvarar inte för information som tillhandahållits av kund eller i de fall denna information kan ha inverkan på analysresultatet.

Laboratoriet/laboratorierna är ackrediterade av respektive lands ackrediteringsorgan. Ej ackrediterade analyser är markerade med \*

Mätosäkerheten, om inget annat anges, redovisas som utvidgad mätosäkerhet med täckningsfaktor 2. Mätosäkerheten kan anges som avvikelser i % (+/-) av redovisad halt eller i absoluta tal (+/-) av redovisad halt. Angiven mätosäkerhet visas i samma enhet som resultatet om inget annat anges. Undantag relaterat till analyser utförda utanför Sverige kan förekomma. Ytterligare upplysningar samt mätosäkerhet och detektionsnivåer för mikrobiologiska analyser lämnas på begäran.

AR-003v63

Sida 3 av 3

Denna rapport får endast återges i sin helhet, om inte utförande laboratorium i förväg skriftligen godkänt annat. Resultaten relaterar endast till det insända provet såsom de har mottagits.

Som mottagare av den här rapporten finns du i Eurofins kundregister. Vi värnar om dina personuppgifter. För att se hur, ta del av vår integritetspolicy på <https://www.eurofins.se/om-oss/integritetspolicy/>

Karlskrona Kommun

Eva Karlströmer

371 83 KARLSKRONA

AR-24-QI-058999-01

EUSELI2-01294851

Kundnummer: SL0037155

Uppdragsmärkn.  
50019

## Analysrapport

Provnummer:	177-2024-05271730	Provtagningsdatum**	2024-05-22		
Provbeskrivning:		Provtagare**	Fredrik Lindgren		
Matris:	Jord				
Provet ankom:	2024-05-27				
Utskriftsdatum:	2024-06-10				
Analyserna påbörjades:	2024-05-27				
Provmärkning:	24W05 0,6-1,1				
Provtagningsplats:	Nättraby Trafikplats				
Analys	Resultat	Enhet	Mäto.	Metod/ref	
Torrsubstans	81.3	%	10%	SS-EN 12880:2000 mod.	a)
Bensen	< 0.0035	mg/kg Ts	30%	EPA 5021, Intern metod	a)
Toluen	< 0.10	mg/kg Ts	35%	EPA 5021, Intern metod	a)
Etylbensen	< 0.10	mg/kg Ts	30%	EPA 5021, Intern metod	a)
m/p/o-Xylen	< 0.10	mg/kg Ts	35%	EPA 5021, Intern metod	a)
Summa TEX	< 0.20	mg/kg Ts	30%	Beräknad från analyserad halt	a)
Alifater >C5-C8	< 5.0	mg/kg Ts	35%	SPI 2011	a)
Alifater >C8-C10	< 3.0	mg/kg Ts	35%	SPI 2011	a)
Alifater >C10-C12	< 5.0	mg/kg Ts	30%	SPI 2011	a)
Alifater >C12-C16	< 5.0	mg/kg Ts	30%	SPI 2011	a)
Summa Alifater >C5-C16	< 9.0	mg/kg Ts		Beräknad från analyserad halt	a)
Alifater >C16-C35	< 10	mg/kg Ts	30%	SPI 2011	a)
Aromater >C8-C10	< 4.0	mg/kg Ts	40%	SPI 2011	a)
Aromater >C10-C16	< 0.90	mg/kg Ts	35%	SPI 2011	a)
Metylkysener/Metylbenso(a)antracener	< 0.50	mg/kg Ts	30%	SIS: TK 535 N 012	a)
Metylpyrener/Metylfluorantener	< 0.50	mg/kg Ts	35%	SIS: TK 535 N 012	a)
Summa Aromater >C16-C35	< 0.50	mg/kg Ts	25%	SIS: TK 535 N 012	a)

### Förklaringar

\*\* Informationen har lämnats av kund. Eurofins ansvarar inte för information som tillhandahållits av kund eller i de fall denna information kan ha inverkan på analysresultatet.

Laboratoriet/laboratorierna är ackrediterade av respektive lands ackrediteringsorgan. Ej ackrediterade analyser är markerade med \*

Mätosäkerheten, om inget annat anges, redovisas som utvidgad mätosäkerhet med täckningsfaktor 2. Mätosäkerheten kan anges som avvikelser i % (+/-) av redovisad halt eller i absoluta tal (+/-) av redovisad halt. Angiven mätosäkerhet visas i samma enhet som resultatet om inget annat anges. Undantag relaterat till analyser utförda utanför Sverige kan förekomma. Ytterligare upplysningar samt mätosäkerhet och detektionsnivåer för mikrobiologiska analyser lämnas på begäran.

AR-003v63

Sida 1 av 3

Denna rapport får endast återges i sin helhet, om inte utförande laboratorium i förväg skriftligen godkänt annat. Resultaten relaterar endast till det insända provet såsom de har mottagits.

Som mottagare av den här rapporten finns du i Eurofins kundregister. Vi värnar om dina personuppgifter. För att se hur, ta del av vår integritetspolicy på <https://www.eurofins.se/om-oss/integritetspolicy/>

Oljetyp < C10	<b>Utgår</b>				a)*
Oljetyp > C10	<b>Utgår</b>				a)*
Benso(a)antracen	< 0.030	mg/kg Ts	30%	SS-ISO 18287:2008, mod	a)
Krysen	< 0.030	mg/kg Ts	35%	SS-ISO 18287:2008, mod	a)
Benso(b,k)fluoranten	< 0.030	mg/kg Ts	40%	SS-ISO 18287:2008, mod	a)
Benso(a)pyren	< 0.030	mg/kg Ts	35%	SS-ISO 18287:2008, mod	a)
Indeno(1,2,3-cd)pyren	< 0.030	mg/kg Ts	45%	SS-ISO 18287:2008, mod	a)
Dibenso(a,h)antracen	< 0.030	mg/kg Ts	45%	SS-ISO 18287:2008, mod	a)
Naftalen	< 0.030	mg/kg Ts	45%	SS-ISO 18287:2008, mod	a)
Acenaftylen	< 0.030	mg/kg Ts	50%	SS-ISO 18287:2008, mod	a)
Acenaften	< 0.030	mg/kg Ts	40%	SS-ISO 18287:2008, mod	a)
Fluoren	< 0.030	mg/kg Ts	35%	SS-ISO 18287:2008, mod	a)
Fenantren	< 0.030	mg/kg Ts	30%	SS-ISO 18287:2008, mod	a)
Antracen	< 0.030	mg/kg Ts	30%	SS-ISO 18287:2008, mod	a)
Fluoranten	< 0.030	mg/kg Ts	30%	SS-ISO 18287:2008, mod	a)
Pyren	< 0.030	mg/kg Ts	25%	SS-ISO 18287:2008, mod	a)
Benso(g,h,i)perylen	< 0.030	mg/kg Ts	40%	SS-ISO 18287:2008, mod	a)
Summa PAH med låg molekylvikt	< 0.045	mg/kg Ts		Beräknad från analyserad halt	a)
Summa PAH med medelhög molekylvikt	< 0.075	mg/kg Ts		Beräknad från analyserad halt	a)
Summa PAH med hög molekylvikt	< 0.11	mg/kg Ts		Beräknad från analyserad halt	a)
Summa cancerogena PAH	< 0.090	mg/kg Ts		Beräknad från analyserad halt	a)
Summa övriga PAH	< 0.14	mg/kg Ts		Beräknad från analyserad halt	a)
Summa totala PAH16	< 0.23	mg/kg Ts		Beräknad från analyserad halt	a)
Arsenik As	4.5	mg/kg Ts	25%	SS 28311:2017mod/SS-EN ISO 11885:2009	a)
Barium Ba	84	mg/kg Ts	25%	SS 28311:2017mod/SS-EN ISO 11885:2009	a)
Bly Pb	13	mg/kg Ts	25%	SS 28311:2017mod/SS-EN ISO 11885:2009	a)
Kadmium Cd	0.23	mg/kg Ts	25%	SS 28311:2017mod/SS-EN ISO 11885:2009	a)
Kobolt Co	3.8	mg/kg Ts	30%	SS 28311:2017mod/SS-EN ISO 11885:2009	a)

#### Förklaringar

\*\* Informationen har lämnats av kund. Eurofins ansvarar inte för information som tillhandahållits av kund eller i de fall denna information kan ha inverkan på analysresultatet.

Laboratoriet/laboratorierna är ackrediterade av respektive lands ackrediteringsorgan. Ej ackrediterade analyser är markerade med \*

AR-003v63

Mätosäkerheten, om inget annat anges, redovisas som utvidgad mätosäkerhet med täckningsfaktor 2. Mätosäkerheten kan anges som avvikelser i % (+/-) av redovisad halt eller i absoluta tal (+/-) av redovisad halt. Angiven mätosäkerhet visas i samma enhet som resultatet om inget annat anges. Undantag relaterat till analyser utförda utanför Sverige kan förekomma. Ytterligare upplysningar samt mätosäkerhet och detektionsnivåer för mikrobiologiska analyser lämnas på begäran.

Sida 2 av 3

Denna rapport får endast återges i sin helhet, om inte utförande laboratorium i förväg skriftligen godkänt annat. Resultaten relaterar endast till det insända provet såsom de har mottagits.

Som mottagare av den här rapporten finns du i Eurofins kundregister. Vi värnar om dina personuppgifter. För att se hur, ta del av vår integritetspolicy på <https://www.eurofins.se/om-oss/integritetspolicy/>

Koppar Cu	9.0	mg/kg Ts	25%	SS 28311:2017mod/SS-EN ISO 11885:2009	a)
Krom Cr	17	mg/kg Ts	25%	SS 28311:2017mod/SS-EN ISO 11885:2009	a)
Kvicksilver Hg	< 0.012	mg/kg Ts	35%	SS 28311:2017mod/SS-EN ISO 17852:2008mod	a)
Nickel Ni	6.4	mg/kg Ts	25%	SS 28311:2017mod/SS-EN ISO 11885:2009	a)
Vanadin V	28	mg/kg Ts	25%	SS 28311:2017mod/SS-EN ISO 11885:2009	a)
Zink Zn	20	mg/kg Ts	25%	SS 28311:2017mod/SS-EN ISO 11885:2009	a)

**Utförande laboratorium/underleverantör:**

a) Eurofins Environment Testing Sweden AB, SWEDEN, ISO/IEC 17025:2017 SWEDAC 1125

**Kopia till:**

Fritiof Pröjts Erlandsson (fritiof.projts.erlandsson@wsp.com)

Paola Rydell, Rapportansvarig

Denna rapport är elektroniskt validerad och signerad.

**Förklaringar**

\*\* Informationen har lämnats av kund. Eurofins ansvarar inte för information som tillhandahållits av kund eller i de fall denna information kan ha inverkan på analysresultatet.

Laboratoriet/laboratorierna är ackrediterade av respektive lands ackrediteringsorgan. Ej ackrediterade analyser är markerade med \*

Mätosäkerheten, om inget annat anges, redovisas som utvidgad mätosäkerhet med täckningsfaktor 2. Mätosäkerheten kan anges som avvikelser i % (+/-) av redovisad halt eller i absoluta tal (+/-) av redovisad halt. Angiven mätosäkerhet visas i samma enhet som resultatet om inget annat anges. Undantag relaterat till analyser utförda utanför Sverige kan förekomma. Ytterligare upplysningar samt mätosäkerhet och detektionsnivåer för mikrobiologiska analyser lämnas på begäran.

AR-003v63

Sida 3 av 3

Denna rapport får endast återges i sin helhet, om inte utförande laboratorium i förväg skriftligen godkänt annat. Resultaten relaterar endast till det insända provet såsom de har mottagits.

Som mottagare av den här rapporten finns du i Eurofins kundregister. Vi värnar om dina personuppgifter. För att se hur, ta del av vår integritetspolicy på <https://www.eurofins.se/om-oss/integritetspolicy/>

Karlskrona Kommun  
 Eva Karlströmer  
 .  
 371 83 KARLSKRONA

**SL-24-AR-024601-01**
**EUSELI2-01294851**

Kundnummer: SL0037155

 Uppdragsmärkn.  
 50019

## Analysrapport

Provnummer:	<b>177-2024-05271730</b>	Provtagningsdatum**	2024-05-22	
Provbeskrivning:		Provtagare**	Fredrik Lindgren	
Matris:	Jord			
Provet ankom:	2024-05-27			
Utskriftsdatum:	2024-06-10			
Analyserna påbörjades:	2024-05-27			
Provmärkning:	24W05 0,6-1,1			
Provtagningsplats:	Nättraby Trafikplats			
Analys	Resultat	Enhet	Mäto.	Metod/ref
Torrsubstans	<b>81.3</b>	%	10%	SS-EN 12880:2000 mod. a)
Bensen	<b>&lt; 0.0035</b>	mg/kg Ts	30%	EPA 5021, Intern metod a)
Toluen	<b>&lt; 0.10</b>	mg/kg Ts	35%	EPA 5021, Intern metod a)
Etylbensen	<b>&lt; 0.10</b>	mg/kg Ts	30%	EPA 5021, Intern metod a)
m/p/o-Xylen	<b>&lt; 0.10</b>	mg/kg Ts	35%	EPA 5021, Intern metod a)
Summa TEX	<b>&lt; 0.20</b>	mg/kg Ts	30%	Beräknad från analyserad halt a)
Alifater >C5-C8	<b>&lt; 5.0</b>	mg/kg Ts	35%	SPI 2011 a)
Alifater >C8-C10	<b>&lt; 3.0</b>	mg/kg Ts	35%	SPI 2011 a)
Alifater >C10-C12	<b>&lt; 5.0</b>	mg/kg Ts	30%	SPI 2011 a)
Alifater >C12-C16	<b>&lt; 5.0</b>	mg/kg Ts	30%	SPI 2011 a)
Summa Alifater >C5-C16	<b>&lt; 9.0</b>	mg/kg Ts		Beräknad från analyserad halt a)
Alifater >C16-C35	<b>&lt; 10</b>	mg/kg Ts	30%	SPI 2011 a)
Aromater >C8-C10	<b>&lt; 4.0</b>	mg/kg Ts	40%	SPI 2011 a)
Aromater >C10-C16	<b>&lt; 0.90</b>	mg/kg Ts	35%	SPI 2011 a)
Metylkysener/Metylbenso(a)antracener	<b>&lt; 0.50</b>	mg/kg Ts	30%	SIS: TK 535 N 012 a)
Metylpyrener/Metylfluorantener	<b>&lt; 0.50</b>	mg/kg Ts	35%	SIS: TK 535 N 012 a)
Summa Aromater >C16-C35	<b>&lt; 0.50</b>	mg/kg Ts	25%	SIS: TK 535 N 012 a)

### Förklaringar

\*\* Informationen har lämnats av kund. Eurofins ansvarar inte för information som tillhandahållits av kund eller i de fall denna information kan ha inverkan på analysresultatet.

Laboratoriet/laboratorierna är ackrediterade av respektive lands ackrediteringsorgan. Ej ackrediterade analyser är markerade med \*

AR-003v63

Mätosäkerheten, om inget annat anges, redovisas som utvidgad mätosäkerhet med täckningsfaktor 2. Mätosäkerheten kan anges som avvikelser i % (+/-) av redovisad halt eller i absoluta tal (+/-) av redovisad halt. Angiven mätosäkerhet visas i samma enhet som resultatet om inget annat anges. Undantag relaterat till analyser utförda utanför Sverige kan förekomma. Ytterligare upplysningar samt mätosäkerhet och detektionsnivåer för mikrobiologiska analyser lämnas på begäran.

Sid 1 av 3

Denna rapport får endast återges i sin helhet, om inte utförande laboratorium i förväg skriftligen godkänt annat. Resultaten relaterar endast till det insända provet såsom de har mottagits.

Som mottagare av den här rapporten finns du i Eurofins kundregister. Vi värnar om dina personuppgifter. För att se hur, ta del av vår integritetspolicy på <https://www.eurofins.se/om-oss/integritetspolicy/>

Oljetyp < C10	<b>Utgår</b>				a)*
Oljetyp > C10	<b>Utgår</b>				a)*
Benso(a)antracen	< 0.030	mg/kg Ts	30%	SS-ISO 18287:2008, mod	a)
Krysen	< 0.030	mg/kg Ts	35%	SS-ISO 18287:2008, mod	a)
Benso(b,k)fluoranten	< 0.030	mg/kg Ts	40%	SS-ISO 18287:2008, mod	a)
Benso(a)pyren	< 0.030	mg/kg Ts	35%	SS-ISO 18287:2008, mod	a)
Indeno(1,2,3-cd)pyren	< 0.030	mg/kg Ts	45%	SS-ISO 18287:2008, mod	a)
Dibenso(a,h)antracen	< 0.030	mg/kg Ts	45%	SS-ISO 18287:2008, mod	a)
Naftalen	< 0.030	mg/kg Ts	45%	SS-ISO 18287:2008, mod	a)
Acenaftylen	< 0.030	mg/kg Ts	50%	SS-ISO 18287:2008, mod	a)
Acenaften	< 0.030	mg/kg Ts	40%	SS-ISO 18287:2008, mod	a)
Fluoren	< 0.030	mg/kg Ts	35%	SS-ISO 18287:2008, mod	a)
Fenantren	< 0.030	mg/kg Ts	30%	SS-ISO 18287:2008, mod	a)
Antracen	< 0.030	mg/kg Ts	30%	SS-ISO 18287:2008, mod	a)
Fluoranten	< 0.030	mg/kg Ts	30%	SS-ISO 18287:2008, mod	a)
Pyren	< 0.030	mg/kg Ts	25%	SS-ISO 18287:2008, mod	a)
Benso(g,h,i)perylen	< 0.030	mg/kg Ts	40%	SS-ISO 18287:2008, mod	a)
Summa PAH med låg molekylvikt	< 0.045	mg/kg Ts		Beräknad från analyserad halt	a)
Summa PAH med medelhög molekylvikt	< 0.075	mg/kg Ts		Beräknad från analyserad halt	a)
Summa PAH med hög molekylvikt	< 0.11	mg/kg Ts		Beräknad från analyserad halt	a)
Summa cancerogena PAH	< 0.090	mg/kg Ts		Beräknad från analyserad halt	a)
Summa övriga PAH	< 0.14	mg/kg Ts		Beräknad från analyserad halt	a)
Summa totala PAH16	< 0.23	mg/kg Ts		Beräknad från analyserad halt	a)
Arsenik As	4.5	mg/kg Ts	25%	SS 28311:2017mod/SS-EN ISO 11885:2009	a)
Barium Ba	84	mg/kg Ts	25%	SS 28311:2017mod/SS-EN ISO 11885:2009	a)
Bly Pb	13	mg/kg Ts	25%	SS 28311:2017mod/SS-EN ISO 11885:2009	a)
Kadmium Cd	0.23	mg/kg Ts	25%	SS 28311:2017mod/SS-EN ISO 11885:2009	a)
Kobolt Co	3.8	mg/kg Ts	30%	SS 28311:2017mod/SS-EN ISO 11885:2009	a)

#### Förklaringar

\*\* Informationen har lämnats av kund. Eurofins ansvarar inte för information som tillhandahållits av kund eller i de fall denna information kan ha inverkan på analysresultatet.

Laboratoriet/laboratorierna är ackrediterade av respektive lands ackrediteringsorgan. Ej ackrediterade analyser är markerade med \*

AR-003v63

Mätosäkerheten, om inget annat anges, redovisas som utvidgad mätosäkerhet med täckningsfaktor 2. Mätosäkerheten kan anges som avvikelser i % (+/-) av redovisad halt eller i absoluta tal (+/-) av redovisad halt. Angiven mätosäkerhet visas i samma enhet som resultatet om inget annat anges. Undantag relaterat till analyser utförda utanför Sverige kan förekomma. Ytterligare upplysningar samt mätosäkerhet och detektionsnivåer för mikrobiologiska analyser lämnas på begäran.

Sida 2 av 3

Denna rapport får endast återges i sin helhet, om inte utförande laboratorium i förväg skriftligen godkänt annat. Resultaten relaterar endast till det insända provet såsom de har mottagits.

Som mottagare av den här rapporten finns du i Eurofins kundregister. Vi värnar om dina personuppgifter. För att se hur, ta del av vår integritetspolicy på <https://www.eurofins.se/om-oss/integritetspolicy/>

Koppar Cu	9.0	mg/kg Ts	25%	SS 28311:2017mod/SS-EN ISO 11885:2009	a)
Krom Cr	17	mg/kg Ts	25%	SS 28311:2017mod/SS-EN ISO 11885:2009	a)
Kvicksilver Hg	< 0.012	mg/kg Ts	35%	SS 28311:2017mod/SS-EN ISO 17852:2008mod	a)
Nickel Ni	6.4	mg/kg Ts	25%	SS 28311:2017mod/SS-EN ISO 11885:2009	a)
Vanadin V	28	mg/kg Ts	25%	SS 28311:2017mod/SS-EN ISO 11885:2009	a)
Zink Zn	20	mg/kg Ts	25%	SS 28311:2017mod/SS-EN ISO 11885:2009	a)

**Utförande laboratorium/underleverantör:**

a) Eurofins Environment Testing Sweden AB, SWEDEN, ISO/IEC 17025:2017 SWEDAC 1125

Paola Rydell, Rapportansvarig

Denna rapport är elektroniskt validerad och signerad.

**Förklaringar**

\*\* Informationen har lämnats av kund. Eurofins ansvarar inte för information som tillhandahållits av kund eller i de fall denna information kan ha inverkan på analysresultatet.

Laboratoriet/laboratorierna är ackrediterade av respektive lands ackrediteringsorgan. Ej ackrediterade analyser är markerade med \*

Mätosäkerheten, om inget annat anges, redovisas som utvidgad mätosäkerhet med täckningsfaktor 2. Mätosäkerheten kan anges som avvikelser i % (+/-) av redovisad halt eller i absoluta tal (+/-) av redovisad halt. Angiven mätosäkerhet visas i samma enhet som resultatet om inget annat anges. Undantag relaterat till analyser utförda utanför Sverige kan förekomma. Ytterligare upplysningar samt mätosäkerhet och detektionsnivåer för mikrobiologiska analyser lämnas på begäran.

AR-003v63

Sida 3 av 3

Denna rapport får endast återges i sin helhet, om inte utförande laboratorium i förväg skriftligen godkänt annat. Resultaten relaterar endast till det insända provet såsom de har mottagits.

Som mottagare av den här rapporten finns du i Eurofins kundregister. Vi värnar om dina personuppgifter. För att se hur, ta del av vår integritetspolicy på <https://www.eurofins.se/om-oss/integritetspolicy/>

Karlskrona Kommun  
Eva Karlströmer  
.  
371 83 KARLSKRONA

**AR-24-QI-059000-01****EUSELI2-01294851**

Kundnummer: SL0037155

Uppdragsmärkn.  
50019

## Analysrapport

Provnummer:	<b>177-2024-05271731</b>	Provtagningsdatum**	2024-05-22		
Provbeskrivning:		Provtagare**	Fredrik Lindgren		
Matris:	Jord				
Provet ankom:	2024-05-27				
Utskriftsdatum:	2024-06-10				
Analyserna påbörjades:	2024-05-27				
Provmärkning:	24W06 0,55-1,0				
Provtagningsplats:	Nättraby Trafikplats				
Analys	Resultat	Enhet	Mäto.	Metod/ref	
Torrsubstans	<b>94.2</b>	%	10%	SS-EN 12880:2000 mod.	a)
Bensen	<b>&lt; 0.0035</b>	mg/kg Ts	30%	EPA 5021, Intern metod	a)
Toluen	<b>&lt; 0.10</b>	mg/kg Ts	35%	EPA 5021, Intern metod	a)
Etylbensen	<b>&lt; 0.10</b>	mg/kg Ts	30%	EPA 5021, Intern metod	a)
m/p/o-Xylen	<b>&lt; 0.10</b>	mg/kg Ts	35%	EPA 5021, Intern metod	a)
Summa TEX	<b>&lt; 0.20</b>	mg/kg Ts	30%	Beräknad från analyserad halt	a)
Alifater >C5-C8	<b>&lt; 5.0</b>	mg/kg Ts	35%	SPI 2011	a)
Alifater >C8-C10	<b>&lt; 3.0</b>	mg/kg Ts	35%	SPI 2011	a)
Alifater >C10-C12	<b>&lt; 5.0</b>	mg/kg Ts	30%	SPI 2011	a)
Alifater >C12-C16	<b>&lt; 5.0</b>	mg/kg Ts	30%	SPI 2011	a)
Summa Alifater >C5-C16	<b>&lt; 9.0</b>	mg/kg Ts		Beräknad från analyserad halt	a)
Alifater >C16-C35	<b>&lt; 10</b>	mg/kg Ts	30%	SPI 2011	a)
Aromater >C8-C10	<b>&lt; 4.0</b>	mg/kg Ts	40%	SPI 2011	a)
Aromater >C10-C16	<b>&lt; 0.90</b>	mg/kg Ts	35%	SPI 2011	a)
Metylkysener/Metylbenso(a)antracener	<b>&lt; 0.50</b>	mg/kg Ts	30%	SIS: TK 535 N 012	a)
Metylpyrener/Metylfluorantener	<b>&lt; 0.50</b>	mg/kg Ts	35%	SIS: TK 535 N 012	a)
Summa Aromater >C16-C35	<b>&lt; 0.50</b>	mg/kg Ts	25%	SIS: TK 535 N 012	a)

### Förklaringar

\*\* Informationen har lämnats av kund. Eurofins ansvarar inte för information som tillhandahållits av kund eller i de fall denna information kan ha inverkan på analysresultatet.

Laboratoriet/laboratorierna är ackrediterade av respektive lands ackrediteringsorgan. Ej ackrediterade analyser är markerade med \*

Mätosäkerheten, om inget annat anges, redovisas som utvidgad mätosäkerhet med täckningsfaktor 2. Mätosäkerheten kan anges som avvikelser i % (+/-) av redovisad halt eller i absoluta tal (+/-) av redovisad halt. Angiven mätosäkerhet visas i samma enhet som resultatet om inget annat anges. Undantag relaterat till analyser utförda utanför Sverige kan förekomma. Ytterligare upplysningar samt mätosäkerhet och detektionsnivåer för mikrobiologiska analyser lämnas på begäran.

AR-003v63

Sida 1 av 3

Denna rapport får endast återges i sin helhet, om inte utförande laboratorium i förväg skriftligen godkänt annat. Resultaten relaterar endast till det insända provet såsom de har mottagits.

Som mottagare av den här rapporten finns du i Eurofins kundregister. Vi värnar om dina personuppgifter. För att se hur, ta del av vår integritetspolicy på <https://www.eurofins.se/om-oss/integritetspolicy/>

Oljetyp < C10	<b>Utgår</b>				a)*
Oljetyp > C10	<b>Utgår</b>				a)*
Benso(a)antracen	< 0.030	mg/kg Ts	30%	SS-ISO 18287:2008, mod	a)
Krysen	< 0.030	mg/kg Ts	35%	SS-ISO 18287:2008, mod	a)
Benso(b,k)fluoranten	< 0.030	mg/kg Ts	40%	SS-ISO 18287:2008, mod	a)
Benso(a)pyren	< 0.030	mg/kg Ts	35%	SS-ISO 18287:2008, mod	a)
Indeno(1,2,3-cd)pyren	< 0.030	mg/kg Ts	45%	SS-ISO 18287:2008, mod	a)
Dibenso(a,h)antracen	< 0.030	mg/kg Ts	45%	SS-ISO 18287:2008, mod	a)
Naftalen	< 0.030	mg/kg Ts	45%	SS-ISO 18287:2008, mod	a)
Acenaftylen	< 0.030	mg/kg Ts	50%	SS-ISO 18287:2008, mod	a)
Acenaften	< 0.030	mg/kg Ts	40%	SS-ISO 18287:2008, mod	a)
Fluoren	< 0.030	mg/kg Ts	35%	SS-ISO 18287:2008, mod	a)
Fenantren	< 0.030	mg/kg Ts	30%	SS-ISO 18287:2008, mod	a)
Antracen	< 0.030	mg/kg Ts	30%	SS-ISO 18287:2008, mod	a)
Fluoranten	< 0.030	mg/kg Ts	30%	SS-ISO 18287:2008, mod	a)
Pyren	< 0.030	mg/kg Ts	25%	SS-ISO 18287:2008, mod	a)
Benso(g,h,i)perylen	< 0.030	mg/kg Ts	40%	SS-ISO 18287:2008, mod	a)
Summa PAH med låg molekylvikt	< 0.045	mg/kg Ts		Beräknad från analyserad halt	a)
Summa PAH med medelhög molekylvikt	< 0.075	mg/kg Ts		Beräknad från analyserad halt	a)
Summa PAH med hög molekylvikt	< 0.11	mg/kg Ts		Beräknad från analyserad halt	a)
Summa cancerogena PAH	< 0.090	mg/kg Ts		Beräknad från analyserad halt	a)
Summa övriga PAH	< 0.14	mg/kg Ts		Beräknad från analyserad halt	a)
Summa totala PAH16	< 0.23	mg/kg Ts		Beräknad från analyserad halt	a)
Arsenik As	< 2.0	mg/kg Ts	25%	SS 28311:2017mod/SS-EN ISO 11885:2009	a)
Barium Ba	24	mg/kg Ts	25%	SS 28311:2017mod/SS-EN ISO 11885:2009	a)
Bly Pb	4.1	mg/kg Ts	25%	SS 28311:2017mod/SS-EN ISO 11885:2009	a)
Kadmium Cd	< 0.20	mg/kg Ts	25%	SS 28311:2017mod/SS-EN ISO 11885:2009	a)
Kobolt Co	2.6	mg/kg Ts	30%	SS 28311:2017mod/SS-EN ISO 11885:2009	a)

#### Förklaringar

\*\* Informationen har lämnats av kund. Eurofins ansvarar inte för information som tillhandahållits av kund eller i de fall denna information kan ha inverkan på analysresultatet.

Laboratoriet/laboratorierna är ackrediterade av respektive lands ackrediteringsorgan. Ej ackrediterade analyser är markerade med \*

AR-003v63

Mätosäkerheten, om inget annat anges, redovisas som utvidgad mätosäkerhet med täckningsfaktor 2. Mätosäkerheten kan anges som avvikelser i % (+/-) av redovisad halt eller i absoluta tal (+/-) av redovisad halt. Angiven mätosäkerhet visas i samma enhet som resultatet om inget annat anges. Undantag relaterat till analyser utförda utanför Sverige kan förekomma. Ytterligare upplysningar samt mätosäkerhet och detektionsnivåer för mikrobiologiska analyser lämnas på begäran.

Sida 2 av 3

Denna rapport får endast återges i sin helhet, om inte utförande laboratorium i förväg skriftligen godkänt annat. Resultaten relaterar endast till det insända provet såsom de har mottagits.

Som mottagare av den här rapporten finns du i Eurofins kundregister. Vi värnar om dina personuppgifter. För att se hur, ta del av vår integritetspolicy på <https://www.eurofins.se/om-oss/integritetspolicy/>

Koppar Cu	8.9	mg/kg Ts	25%	SS 28311:2017mod/SS-EN ISO 11885:2009	a)
Krom Cr	2.7	mg/kg Ts	25%	SS 28311:2017mod/SS-EN ISO 11885:2009	a)
Kvicksilver Hg	< 0.010	mg/kg Ts	35%	SS 28311:2017mod/SS-EN ISO 17852:2008mod	a)
Nickel Ni	2.9	mg/kg Ts	25%	SS 28311:2017mod/SS-EN ISO 11885:2009	a)
Vanadin V	7.8	mg/kg Ts	25%	SS 28311:2017mod/SS-EN ISO 11885:2009	a)
Zink Zn	18	mg/kg Ts	25%	SS 28311:2017mod/SS-EN ISO 11885:2009	a)

**Utförande laboratorium/underleverantör:**

a) Eurofins Environment Testing Sweden AB, SWEDEN, ISO/IEC 17025:2017 SWEDAC 1125

**Kopia till:**

Fritiof Pröjts Erlandsson (fritiof.projts.erlandsson@wsp.com)

Paola Rydell, Rapportansvarig

Denna rapport är elektroniskt validerad och signerad.

**Förklaringar**

\*\* Informationen har lämnats av kund. Eurofins ansvarar inte för information som tillhandahållits av kund eller i de fall denna information kan ha inverkan på analysresultatet.

Laboratoriet/laboratorierna är ackrediterade av respektive lands ackrediteringsorgan. Ej ackrediterade analyser är markerade med \*

Mätosäkerheten, om inget annat anges, redovisas som utvidgad mätosäkerhet med täckningsfaktor 2. Mätosäkerheten kan anges som avvikelser i % (+/-) av redovisad halt eller i absoluta tal (+/-) av redovisad halt. Angiven mätosäkerhet visas i samma enhet som resultatet om inget annat anges. Undantag relaterat till analyser utförda utanför Sverige kan förekomma. Ytterligare upplysningar samt mätosäkerhet och detektionsnivåer för mikrobiologiska analyser lämnas på begäran.

AR-003v63

Sida 3 av 3

Denna rapport får endast återges i sin helhet, om inte utförande laboratorium i förväg skriftligen godkänt annat. Resultaten relaterar endast till det insända provet såsom de har mottagits.

Som mottagare av den här rapporten finns du i Eurofins kundregister. Vi värnar om dina personuppgifter. För att se hur, ta del av vår integritetspolicy på <https://www.eurofins.se/om-oss/integritetspolicy/>

Karlskrona Kommun  
 Eva Karlströmer  
 .  
 371 83 KARLSKRONA

**SL-24-AR-024602-01**
**EUSELI2-01294851**

Kundnummer: SL0037155

 Uppdragsmärkn.  
 50019

## Analysrapport

Provnummer:	<b>177-2024-05271731</b>	Provtagningsdatum**	2024-05-22
Provbeskrivning:		Provtagare**	Fredrik Lindgren
Matris:	Jord		
Provet ankom:	2024-05-27		
Utskriftsdatum:	2024-06-10		
Analyserna påbörjades:	2024-05-27		
Provmärkning:	24W06 0,55-1,0		
Provtagningsplats:	Nättraby Trafikplats		

Analys	Resultat	Enhet	Mäto.	Metod/ref	
Torrsubstans	<b>94.2</b>	%	10%	SS-EN 12880:2000 mod.	a)
Bensen	<b>&lt; 0.0035</b>	mg/kg Ts	30%	EPA 5021, Intern metod	a)
Toluen	<b>&lt; 0.10</b>	mg/kg Ts	35%	EPA 5021, Intern metod	a)
Etylbensen	<b>&lt; 0.10</b>	mg/kg Ts	30%	EPA 5021, Intern metod	a)
m/p/o-Xylen	<b>&lt; 0.10</b>	mg/kg Ts	35%	EPA 5021, Intern metod	a)
Summa TEX	<b>&lt; 0.20</b>	mg/kg Ts	30%	Beräknad från analyserad halt	a)
Alifater >C5-C8	<b>&lt; 5.0</b>	mg/kg Ts	35%	SPI 2011	a)
Alifater >C8-C10	<b>&lt; 3.0</b>	mg/kg Ts	35%	SPI 2011	a)
Alifater >C10-C12	<b>&lt; 5.0</b>	mg/kg Ts	30%	SPI 2011	a)
Alifater >C12-C16	<b>&lt; 5.0</b>	mg/kg Ts	30%	SPI 2011	a)
Summa Alifater >C5-C16	<b>&lt; 9.0</b>	mg/kg Ts		Beräknad från analyserad halt	a)
Alifater >C16-C35	<b>&lt; 10</b>	mg/kg Ts	30%	SPI 2011	a)
Aromater >C8-C10	<b>&lt; 4.0</b>	mg/kg Ts	40%	SPI 2011	a)
Aromater >C10-C16	<b>&lt; 0.90</b>	mg/kg Ts	35%	SPI 2011	a)
Metylkysener/Metylbenso(a)antracener	<b>&lt; 0.50</b>	mg/kg Ts	30%	SIS: TK 535 N 012	a)
Metylpyrener/Metylfluorantener	<b>&lt; 0.50</b>	mg/kg Ts	35%	SIS: TK 535 N 012	a)
Summa Aromater >C16-C35	<b>&lt; 0.50</b>	mg/kg Ts	25%	SIS: TK 535 N 012	a)

### Förklaringar

\*\* Informationen har lämnats av kund. Eurofins ansvarar inte för information som tillhandahållits av kund eller i de fall denna information kan ha inverkan på analysresultatet.

Laboratoriet/laboratorierna är ackrediterade av respektive lands ackrediteringsorgan. Ej ackrediterade analyser är markerade med \*

AR-003v63

Mätosäkerheten, om inget annat anges, redovisas som utvidgad mätosäkerhet med täckningsfaktor 2. Mätosäkerheten kan anges som avvikelser i % (+/-) av redovisad halt eller i absoluta tal (+/-) av redovisad halt. Angiven mätosäkerhet visas i samma enhet som resultatet om inget annat anges. Undantag relaterat till analyser utförda utanför Sverige kan förekomma. Ytterligare upplysningar samt mätosäkerhet och detektionsnivåer för mikrobiologiska analyser lämnas på begäran.

Sid 1 av 3

Denna rapport får endast återges i sin helhet, om inte utförande laboratorium i förväg skriftligen godkänt annat. Resultaten relaterar endast till det insända provet såsom de har mottagits.

Som mottagare av den här rapporten finns du i Eurofins kundregister. Vi värnar om dina personuppgifter. För att se hur, ta del av vår integritetspolicy på <https://www.eurofins.se/om-oss/integritetspolicy/>

Oljetyp < C10	<b>Utgår</b>				a)*
Oljetyp > C10	<b>Utgår</b>				a)*
Benso(a)antracen	< 0.030	mg/kg Ts	30%	SS-ISO 18287:2008, mod	a)
Krysen	< 0.030	mg/kg Ts	35%	SS-ISO 18287:2008, mod	a)
Benso(b,k)fluoranten	< 0.030	mg/kg Ts	40%	SS-ISO 18287:2008, mod	a)
Benso(a)pyren	< 0.030	mg/kg Ts	35%	SS-ISO 18287:2008, mod	a)
Indeno(1,2,3-cd)pyren	< 0.030	mg/kg Ts	45%	SS-ISO 18287:2008, mod	a)
Dibenso(a,h)antracen	< 0.030	mg/kg Ts	45%	SS-ISO 18287:2008, mod	a)
Naftalen	< 0.030	mg/kg Ts	45%	SS-ISO 18287:2008, mod	a)
Acenaftylen	< 0.030	mg/kg Ts	50%	SS-ISO 18287:2008, mod	a)
Acenaften	< 0.030	mg/kg Ts	40%	SS-ISO 18287:2008, mod	a)
Fluoren	< 0.030	mg/kg Ts	35%	SS-ISO 18287:2008, mod	a)
Fenantren	< 0.030	mg/kg Ts	30%	SS-ISO 18287:2008, mod	a)
Antracen	< 0.030	mg/kg Ts	30%	SS-ISO 18287:2008, mod	a)
Fluoranten	< 0.030	mg/kg Ts	30%	SS-ISO 18287:2008, mod	a)
Pyren	< 0.030	mg/kg Ts	25%	SS-ISO 18287:2008, mod	a)
Benso(g,h,i)perylen	< 0.030	mg/kg Ts	40%	SS-ISO 18287:2008, mod	a)
Summa PAH med låg molekylvikt	< 0.045	mg/kg Ts		Beräknad från analyserad halt	a)
Summa PAH med medelhög molekylvikt	< 0.075	mg/kg Ts		Beräknad från analyserad halt	a)
Summa PAH med hög molekylvikt	< 0.11	mg/kg Ts		Beräknad från analyserad halt	a)
Summa cancerogena PAH	< 0.090	mg/kg Ts		Beräknad från analyserad halt	a)
Summa övriga PAH	< 0.14	mg/kg Ts		Beräknad från analyserad halt	a)
Summa totala PAH16	< 0.23	mg/kg Ts		Beräknad från analyserad halt	a)
Arsenik As	< 2.0	mg/kg Ts	25%	SS 28311:2017mod/SS-EN ISO 11885:2009	a)
Barium Ba	24	mg/kg Ts	25%	SS 28311:2017mod/SS-EN ISO 11885:2009	a)
Bly Pb	4.1	mg/kg Ts	25%	SS 28311:2017mod/SS-EN ISO 11885:2009	a)
Kadmium Cd	< 0.20	mg/kg Ts	25%	SS 28311:2017mod/SS-EN ISO 11885:2009	a)
Kobolt Co	2.6	mg/kg Ts	30%	SS 28311:2017mod/SS-EN ISO 11885:2009	a)

#### Förklaringar

\*\* Informationen har lämnats av kund. Eurofins ansvarar inte för information som tillhandahållits av kund eller i de fall denna information kan ha inverkan på analysresultatet.

Laboratoriet/laboratorierna är ackrediterade av respektive lands ackrediteringsorgan. Ej ackrediterade analyser är markerade med \*

AR-003v63

Mätosäkerheten, om inget annat anges, redovisas som utvidgad mätosäkerhet med täckningsfaktor 2. Mätosäkerheten kan anges som avvikelser i % (+/-) av redovisad halt eller i absoluta tal (+/-) av redovisad halt. Angiven mätosäkerhet visas i samma enhet som resultatet om inget annat anges. Undantag relaterat till analyser utförda utanför Sverige kan förekomma. Ytterligare upplysningar samt mätosäkerhet och detektionsnivåer för mikrobiologiska analyser lämnas på begäran.

Sida 2 av 3

Denna rapport får endast återges i sin helhet, om inte utförande laboratorium i förväg skriftligen godkänt annat. Resultaten relaterar endast till det insända provet såsom de har mottagits.

Som mottagare av den här rapporten finns du i Eurofins kundregister. Vi värnar om dina personuppgifter. För att se hur, ta del av vår integritetspolicy på <https://www.eurofins.se/om-oss/integritetspolicy/>

Koppar Cu	8.9	mg/kg Ts	25%	SS 28311:2017mod/SS-EN ISO 11885:2009	a)
Krom Cr	2.7	mg/kg Ts	25%	SS 28311:2017mod/SS-EN ISO 11885:2009	a)
Kvicksilver Hg	< 0.010	mg/kg Ts	35%	SS 28311:2017mod/SS-EN ISO 17852:2008mod	a)
Nickel Ni	2.9	mg/kg Ts	25%	SS 28311:2017mod/SS-EN ISO 11885:2009	a)
Vanadin V	7.8	mg/kg Ts	25%	SS 28311:2017mod/SS-EN ISO 11885:2009	a)
Zink Zn	18	mg/kg Ts	25%	SS 28311:2017mod/SS-EN ISO 11885:2009	a)

**Utförande laboratorium/underleverantör:**

a) Eurofins Environment Testing Sweden AB, SWEDEN, ISO/IEC 17025:2017 SWEDAC 1125

Paola Rydell, Rapportansvarig

Denna rapport är elektroniskt validerad och signerad.

**Förklaringar**

\*\* Informationen har lämnats av kund. Eurofins ansvarar inte för information som tillhandahållits av kund eller i de fall denna information kan ha inverkan på analysresultatet.

Laboratoriet/laboratorierna är ackrediterade av respektive lands ackrediteringsorgan. Ej ackrediterade analyser är markerade med \*

Mätosäkerheten, om inget annat anges, redovisas som utvidgad mätosäkerhet med täckningsfaktor 2. Mätosäkerheten kan anges som avvikelser i % (+/-) av redovisad halt eller i absoluta tal (+/-) av redovisad halt. Angiven mätosäkerhet visas i samma enhet som resultatet om inget annat anges. Undantag relaterat till analyser utförda utanför Sverige kan förekomma. Ytterligare upplysningar samt mätosäkerhet och detektionsnivåer för mikrobiologiska analyser lämnas på begäran.

AR-003v63

Sida 3 av 3

Denna rapport får endast återges i sin helhet, om inte utförande laboratorium i förväg skriftligen godkänt annat. Resultaten relaterar endast till det insända provet såsom de har mottagits.

Som mottagare av den här rapporten finns du i Eurofins kundregister. Vi värnar om dina personuppgifter. För att se hur, ta del av vår integritetspolicy på <https://www.eurofins.se/om-oss/integritetspolicy/>

Karlskrona Kommun  
Eva Karlströmer  
.  
371 83 KARLSKRONA

**AR-24-QI-059005-01****EUSELI2-01294851**

Kundnummer: SL0037155

Uppdragsmärkn.  
50019

## Analysrapport

Provnummer:	<b>177-2024-05271732</b>	Provtagningsdatum**	2024-05-22		
Provbeskrivning:		Provtagare**	Fredrik Lindgren		
Matris:	Jord				
Provet ankom:	2024-05-27				
Utskriftsdatum:	2024-06-10				
Analyserna påbörjades:	2024-05-27				
Provmärkning:	24W06 1,5-2,0				
Provtagningsplats:	Nättraby Trafikplats				
Analys	Resultat	Enhet	Mäto.	Metod/ref	
Torrsubstans	<b>63.4</b>	%	10%	SS-EN 12880:2000 mod.	a)
Bensen	<b>&lt; 0.0035</b>	mg/kg Ts	30%	EPA 5021, Intern metod	a)
Toluen	<b>&lt; 0.10</b>	mg/kg Ts	35%	EPA 5021, Intern metod	a)
Etylbensen	<b>&lt; 0.10</b>	mg/kg Ts	30%	EPA 5021, Intern metod	a)
m/p/o-Xylen	<b>&lt; 0.10</b>	mg/kg Ts	35%	EPA 5021, Intern metod	a)
Summa TEX	<b>&lt; 0.20</b>	mg/kg Ts	30%	Beräknad från analyserad halt	a)
Alifater >C5-C8	<b>&lt; 5.0</b>	mg/kg Ts	35%	SPI 2011	a)
Alifater >C8-C10	<b>&lt; 3.0</b>	mg/kg Ts	35%	SPI 2011	a)
Alifater >C10-C12	<b>&lt; 5.0</b>	mg/kg Ts	30%	SPI 2011	a)
Alifater >C12-C16	<b>&lt; 5.0</b>	mg/kg Ts	30%	SPI 2011	a)
Summa Alifater >C5-C16	<b>&lt; 9.0</b>	mg/kg Ts		Beräknad från analyserad halt	a)
Alifater >C16-C35	<b>&lt; 10</b>	mg/kg Ts	30%	SPI 2011	a)
Aromater >C8-C10	<b>&lt; 4.0</b>	mg/kg Ts	40%	SPI 2011	a)
Aromater >C10-C16	<b>&lt; 0.90</b>	mg/kg Ts	35%	SPI 2011	a)
Metylkrysoener/Metylbenso(a)antracener	<b>&lt; 0.50</b>	mg/kg Ts	30%	SIS: TK 535 N 012	a)
Metylpyrener/Metylfluorantener	<b>&lt; 0.50</b>	mg/kg Ts	35%	SIS: TK 535 N 012	a)
Summa Aromater >C16-C35	<b>&lt; 0.50</b>	mg/kg Ts	25%	SIS: TK 535 N 012	a)

### Förklaringar

\*\* Informationen har lämnats av kund. Eurofins ansvarar inte för information som tillhandahållits av kund eller i de fall denna information kan ha inverkan på analysresultatet.

Laboratoriet/laboratorierna är ackrediterade av respektive lands ackrediteringsorgan. Ej ackrediterade analyser är markerade med \*

Mätosäkerheten, om inget annat anges, redovisas som utvidgad mätosäkerhet med täckningsfaktor 2. Mätosäkerheten kan anges som avvikelser i % (+/-) av redovisad halt eller i absoluta tal (+/-) av redovisad halt. Angiven mätosäkerhet visas i samma enhet som resultatet om inget annat anges. Undantag relaterat till analyser utförda utanför Sverige kan förekomma. Ytterligare upplysningar samt mätosäkerhet och detektionsnivåer för mikrobiologiska analyser lämnas på begäran.

AR-003v63

Sida 1 av 3

Denna rapport får endast återges i sin helhet, om inte utförande laboratorium i förväg skriftligen godkänt annat. Resultaten relaterar endast till det insända provet såsom de har mottagits.

Som mottagare av den här rapporten finns du i Eurofins kundregister. Vi värnar om dina personuppgifter. För att se hur, ta del av vår integritetspolicy på <https://www.eurofins.se/om-oss/integritetspolicy/>

Oljetyp < C10	<b>Utgår</b>				a)*
Oljetyp > C10	<b>Utgår</b>				a)*
Benso(a)antracen	< 0.030	mg/kg Ts	30%	SS-ISO 18287:2008, mod	a)
Krysen	< 0.030	mg/kg Ts	35%	SS-ISO 18287:2008, mod	a)
Benso(b,k)fluoranten	< 0.030	mg/kg Ts	40%	SS-ISO 18287:2008, mod	a)
Benso(a)pyren	< 0.030	mg/kg Ts	35%	SS-ISO 18287:2008, mod	a)
Indeno(1,2,3-cd)pyren	< 0.030	mg/kg Ts	45%	SS-ISO 18287:2008, mod	a)
Dibenso(a,h)antracen	< 0.030	mg/kg Ts	45%	SS-ISO 18287:2008, mod	a)
Naftalen	< 0.030	mg/kg Ts	45%	SS-ISO 18287:2008, mod	a)
Acenaftylen	< 0.030	mg/kg Ts	50%	SS-ISO 18287:2008, mod	a)
Acenaften	< 0.030	mg/kg Ts	40%	SS-ISO 18287:2008, mod	a)
Fluoren	< 0.030	mg/kg Ts	35%	SS-ISO 18287:2008, mod	a)
Fenantren	< 0.030	mg/kg Ts	30%	SS-ISO 18287:2008, mod	a)
Antracen	< 0.030	mg/kg Ts	30%	SS-ISO 18287:2008, mod	a)
Fluoranten	< 0.030	mg/kg Ts	30%	SS-ISO 18287:2008, mod	a)
Pyren	< 0.030	mg/kg Ts	25%	SS-ISO 18287:2008, mod	a)
Benso(g,h,i)perylen	< 0.030	mg/kg Ts	40%	SS-ISO 18287:2008, mod	a)
Summa PAH med låg molekylvikt	< 0.045	mg/kg Ts		Beräknad från analyserad halt	a)
Summa PAH med medelhög molekylvikt	< 0.075	mg/kg Ts		Beräknad från analyserad halt	a)
Summa PAH med hög molekylvikt	< 0.11	mg/kg Ts		Beräknad från analyserad halt	a)
Summa cancerogena PAH	< 0.090	mg/kg Ts		Beräknad från analyserad halt	a)
Summa övriga PAH	< 0.14	mg/kg Ts		Beräknad från analyserad halt	a)
Summa totala PAH16	< 0.23	mg/kg Ts		Beräknad från analyserad halt	a)
Arsenik As	5.0	mg/kg Ts	25%	SS 28311:2017mod/SS-EN ISO 11885:2009	a)
Barium Ba	110	mg/kg Ts	25%	SS 28311:2017mod/SS-EN ISO 11885:2009	a)
Bly Pb	21	mg/kg Ts	25%	SS 28311:2017mod/SS-EN ISO 11885:2009	a)
Kadmium Cd	0.63	mg/kg Ts	25%	SS 28311:2017mod/SS-EN ISO 11885:2009	a)
Kobolt Co	14	mg/kg Ts	30%	SS 28311:2017mod/SS-EN ISO 11885:2009	a)

#### Förklaringar

\*\* Informationen har lämnats av kund. Eurofins ansvarar inte för information som tillhandahållits av kund eller i de fall denna information kan ha inverkan på analysresultatet.

Laboratoriet/laboratorierna är ackrediterade av respektive lands ackrediteringsorgan. Ej ackrediterade analyser är markerade med \*

AR-003v63

Mätosäkerheten, om inget annat anges, redovisas som utvidgad mätosäkerhet med täckningsfaktor 2. Mätosäkerheten kan anges som avvikelser i % (+/-) av redovisad halt eller i absoluta tal (+/-) av redovisad halt. Angiven mätosäkerhet visas i samma enhet som resultatet om inget annat anges. Undantag relaterat till analyser utförda utanför Sverige kan förekomma. Ytterligare upplysningar samt mätosäkerhet och detektionsnivåer för mikrobiologiska analyser lämnas på begäran.

Sida 2 av 3

Denna rapport får endast återges i sin helhet, om inte utförande laboratorium i förväg skriftligen godkänt annat. Resultaten relaterar endast till det insända provet såsom de har mottagits.

Som mottagare av den här rapporten finns du i Eurofins kundregister. Vi värnar om dina personuppgifter. För att se hur, ta del av vår integritetspolicy på <https://www.eurofins.se/om-oss/integritetspolicy/>

Koppar Cu	27	mg/kg Ts	25%	SS 28311:2017mod/SS-EN ISO 11885:2009	a)
Krom Cr	32	mg/kg Ts	25%	SS 28311:2017mod/SS-EN ISO 11885:2009	a)
Kvicksilver Hg	< 0.015	mg/kg Ts	35%	SS 28311:2017mod/SS-EN ISO 17852:2008mod	a)
Nickel Ni	29	mg/kg Ts	25%	SS 28311:2017mod/SS-EN ISO 11885:2009	a)
Vanadin V	40	mg/kg Ts	25%	SS 28311:2017mod/SS-EN ISO 11885:2009	a)
Zink Zn	76	mg/kg Ts	25%	SS 28311:2017mod/SS-EN ISO 11885:2009	a)

**Utförande laboratorium/underleverantör:**

a) Eurofins Environment Testing Sweden AB, SWEDEN, ISO/IEC 17025:2017 SWEDAC 1125

**Kopia till:**

Fritiof Pröjts Erlandsson (fritiof.projts.erlandsson@wsp.com)

Paola Rydell, Rapportansvarig

Denna rapport är elektroniskt validerad och signerad.

**Förklaringar**

\*\* Informationen har lämnats av kund. Eurofins ansvarar inte för information som tillhandahållits av kund eller i de fall denna information kan ha inverkan på analysresultatet.

Laboratoriet/laboratorierna är ackrediterade av respektive lands ackrediteringsorgan. Ej ackrediterade analyser är markerade med \*

Mätosäkerheten, om inget annat anges, redovisas som utvidgad mätosäkerhet med täckningsfaktor 2. Mätosäkerheten kan anges som avvikelser i % (+/-) av redovisad halt eller i absoluta tal (+/-) av redovisad halt. Angiven mätosäkerhet visas i samma enhet som resultatet om inget annat anges. Undantag relaterat till analyser utförda utanför Sverige kan förekomma. Ytterligare upplysningar samt mätosäkerhet och detektionsnivåer för mikrobiologiska analyser lämnas på begäran.

AR-003v63

Sida 3 av 3

Denna rapport får endast återges i sin helhet, om inte utförande laboratorium i förväg skriftligen godkänt annat. Resultaten relaterar endast till det insända provet såsom de har mottagits.

Som mottagare av den här rapporten finns du i Eurofins kundregister. Vi värnar om dina personuppgifter. För att se hur, ta del av vår integritetspolicy på <https://www.eurofins.se/om-oss/integritetspolicy/>

Karlskrona Kommun  
 Eva Karlströmer  
 .  
 371 83 KARLSKRONA

**SL-24-AR-024607-01**
**EUSELI2-01294851**

Kundnummer: SL0037155

 Uppdragsmärkn.  
 50019

## Analysrapport

Provnummer:	<b>177-2024-05271732</b>	Provtagningsdatum**	2024-05-22	
Provbeskrivning:		Provtagare**	Fredrik Lindgren	
Matris:	Jord			
Provet ankom:	2024-05-27			
Utskriftsdatum:	2024-06-10			
Analyserna påbörjades:	2024-05-27			
Provmärkning:	24W06 1,5-2,0			
Provtagningsplats:	Nättraby Trafikplats			
Analys	Resultat	Enhet	Mäto.	Metod/ref
Torrsubstans	<b>63.4</b>	%	10%	SS-EN 12880:2000 mod. a)
Bensen	<b>&lt; 0.0035</b>	mg/kg Ts	30%	EPA 5021, Intern metod a)
Toluen	<b>&lt; 0.10</b>	mg/kg Ts	35%	EPA 5021, Intern metod a)
Etylbensen	<b>&lt; 0.10</b>	mg/kg Ts	30%	EPA 5021, Intern metod a)
m/p/o-Xylen	<b>&lt; 0.10</b>	mg/kg Ts	35%	EPA 5021, Intern metod a)
Summa TEX	<b>&lt; 0.20</b>	mg/kg Ts	30%	Beräknad från analyserad halt a)
Alifater >C5-C8	<b>&lt; 5.0</b>	mg/kg Ts	35%	SPI 2011 a)
Alifater >C8-C10	<b>&lt; 3.0</b>	mg/kg Ts	35%	SPI 2011 a)
Alifater >C10-C12	<b>&lt; 5.0</b>	mg/kg Ts	30%	SPI 2011 a)
Alifater >C12-C16	<b>&lt; 5.0</b>	mg/kg Ts	30%	SPI 2011 a)
Summa Alifater >C5-C16	<b>&lt; 9.0</b>	mg/kg Ts		Beräknad från analyserad halt a)
Alifater >C16-C35	<b>&lt; 10</b>	mg/kg Ts	30%	SPI 2011 a)
Aromater >C8-C10	<b>&lt; 4.0</b>	mg/kg Ts	40%	SPI 2011 a)
Aromater >C10-C16	<b>&lt; 0.90</b>	mg/kg Ts	35%	SPI 2011 a)
Metylkysener/Metylbenso(a)antracener	<b>&lt; 0.50</b>	mg/kg Ts	30%	SIS: TK 535 N 012 a)
Metylpyrener/Metylfluorantener	<b>&lt; 0.50</b>	mg/kg Ts	35%	SIS: TK 535 N 012 a)
Summa Aromater >C16-C35	<b>&lt; 0.50</b>	mg/kg Ts	25%	SIS: TK 535 N 012 a)

### Förklaringar

\*\* Informationen har lämnats av kund. Eurofins ansvarar inte för information som tillhandahållits av kund eller i de fall denna information kan ha inverkan på analysresultatet.

Laboratoriet/laboratorierna är ackrediterade av respektive lands ackrediteringsorgan. Ej ackrediterade analyser är markerade med \*

AR-003v63

Mätosäkerheten, om inget annat anges, redovisas som utvidgad mätosäkerhet med täckningsfaktor 2. Mätosäkerheten kan anges som avvikelser i % (+/-) av redovisad halt eller i absoluta tal (+/-) av redovisad halt. Angiven mätosäkerhet visas i samma enhet som resultatet om inget annat anges. Undantag relaterat till analyser utförda utanför Sverige kan förekomma. Ytterligare upplysningar samt mätosäkerhet och detektionsnivåer för mikrobiologiska analyser lämnas på begäran.

Sid 1 av 3

Denna rapport får endast återges i sin helhet, om inte utförande laboratorium i förväg skriftligen godkänt annat. Resultaten relaterar endast till det insända provet såsom de har mottagits.

Som mottagare av den här rapporten finns du i Eurofins kundregister. Vi värnar om dina personuppgifter. För att se hur, ta del av vår integritetspolicy på <https://www.eurofins.se/om-oss/integritetspolicy/>

Oljetyp < C10	<b>Utgår</b>				a)*
Oljetyp > C10	<b>Utgår</b>				a)*
Benso(a)antracen	< 0.030	mg/kg Ts	30%	SS-ISO 18287:2008, mod	a)
Krysen	< 0.030	mg/kg Ts	35%	SS-ISO 18287:2008, mod	a)
Benso(b,k)fluoranten	< 0.030	mg/kg Ts	40%	SS-ISO 18287:2008, mod	a)
Benso(a)pyren	< 0.030	mg/kg Ts	35%	SS-ISO 18287:2008, mod	a)
Indeno(1,2,3-cd)pyren	< 0.030	mg/kg Ts	45%	SS-ISO 18287:2008, mod	a)
Dibenso(a,h)antracen	< 0.030	mg/kg Ts	45%	SS-ISO 18287:2008, mod	a)
Naftalen	< 0.030	mg/kg Ts	45%	SS-ISO 18287:2008, mod	a)
Acenaftylen	< 0.030	mg/kg Ts	50%	SS-ISO 18287:2008, mod	a)
Acenaften	< 0.030	mg/kg Ts	40%	SS-ISO 18287:2008, mod	a)
Fluoren	< 0.030	mg/kg Ts	35%	SS-ISO 18287:2008, mod	a)
Fenantren	< 0.030	mg/kg Ts	30%	SS-ISO 18287:2008, mod	a)
Antracen	< 0.030	mg/kg Ts	30%	SS-ISO 18287:2008, mod	a)
Fluoranten	< 0.030	mg/kg Ts	30%	SS-ISO 18287:2008, mod	a)
Pyren	< 0.030	mg/kg Ts	25%	SS-ISO 18287:2008, mod	a)
Benso(g,h,i)perylen	< 0.030	mg/kg Ts	40%	SS-ISO 18287:2008, mod	a)
Summa PAH med låg molekylvikt	< 0.045	mg/kg Ts		Beräknad från analyserad halt	a)
Summa PAH med medelhög molekylvikt	< 0.075	mg/kg Ts		Beräknad från analyserad halt	a)
Summa PAH med hög molekylvikt	< 0.11	mg/kg Ts		Beräknad från analyserad halt	a)
Summa cancerogena PAH	< 0.090	mg/kg Ts		Beräknad från analyserad halt	a)
Summa övriga PAH	< 0.14	mg/kg Ts		Beräknad från analyserad halt	a)
Summa totala PAH16	< 0.23	mg/kg Ts		Beräknad från analyserad halt	a)
Arsenik As	5.0	mg/kg Ts	25%	SS 28311:2017mod/SS-EN ISO 11885:2009	a)
Barium Ba	110	mg/kg Ts	25%	SS 28311:2017mod/SS-EN ISO 11885:2009	a)
Bly Pb	21	mg/kg Ts	25%	SS 28311:2017mod/SS-EN ISO 11885:2009	a)
Kadmium Cd	0.63	mg/kg Ts	25%	SS 28311:2017mod/SS-EN ISO 11885:2009	a)
Kobolt Co	14	mg/kg Ts	30%	SS 28311:2017mod/SS-EN ISO 11885:2009	a)

#### Förklaringar

\*\* Informationen har lämnats av kund. Eurofins ansvarar inte för information som tillhandahållits av kund eller i de fall denna information kan ha inverkan på analysresultatet.

Laboratoriet/laboratorierna är ackrediterade av respektive lands ackrediteringsorgan. Ej ackrediterade analyser är markerade med \*

AR-003v63

Mätosäkerheten, om inget annat anges, redovisas som utvidgad mätosäkerhet med täckningsfaktor 2. Mätosäkerheten kan anges som avvikelser i % (+/-) av redovisad halt eller i absoluta tal (+/-) av redovisad halt. Angiven mätosäkerhet visas i samma enhet som resultatet om inget annat anges. Undantag relaterat till analyser utförda utanför Sverige kan förekomma. Ytterligare upplysningar samt mätosäkerhet och detektionsnivåer för mikrobiologiska analyser lämnas på begäran.

Sida 2 av 3

Denna rapport får endast återges i sin helhet, om inte utförande laboratorium i förväg skriftligen godkänt annat. Resultaten relaterar endast till det insända provet såsom de har mottagits.

Som mottagare av den här rapporten finns du i Eurofins kundregister. Vi värnar om dina personuppgifter. För att se hur, ta del av vår integritetspolicy på <https://www.eurofins.se/om-oss/integritetspolicy/>

Koppar Cu	27	mg/kg Ts	25%	SS 28311:2017mod/SS-EN ISO 11885:2009	a)
Krom Cr	32	mg/kg Ts	25%	SS 28311:2017mod/SS-EN ISO 11885:2009	a)
Kvicksilver Hg	< 0.015	mg/kg Ts	35%	SS 28311:2017mod/SS-EN ISO 17852:2008mod	a)
Nickel Ni	29	mg/kg Ts	25%	SS 28311:2017mod/SS-EN ISO 11885:2009	a)
Vanadin V	40	mg/kg Ts	25%	SS 28311:2017mod/SS-EN ISO 11885:2009	a)
Zink Zn	76	mg/kg Ts	25%	SS 28311:2017mod/SS-EN ISO 11885:2009	a)

**Utförande laboratorium/underleverantör:**

a) Eurofins Environment Testing Sweden AB, SWEDEN, ISO/IEC 17025:2017 SWEDAC 1125

Paola Rydell, Rapportansvarig

Denna rapport är elektroniskt validerad och signerad.

**Förklaringar**

\*\* Informationen har lämnats av kund. Eurofins ansvarar inte för information som tillhandahållits av kund eller i de fall denna information kan ha inverkan på analysresultatet.

Laboratoriet/laboratorierna är ackrediterade av respektive lands ackrediteringsorgan. Ej ackrediterade analyser är markerade med \*

Mätosäkerheten, om inget annat anges, redovisas som utvidgad mätosäkerhet med täckningsfaktor 2. Mätosäkerheten kan anges som avvikelser i % (+/-) av redovisad halt eller i absoluta tal (+/-) av redovisad halt. Angiven mätosäkerhet visas i samma enhet som resultatet om inget annat anges. Undantag relaterat till analyser utförda utanför Sverige kan förekomma. Ytterligare upplysningar samt mätosäkerhet och detektionsnivåer för mikrobiologiska analyser lämnas på begäran.

AR-003v63

Sida 3 av 3

Denna rapport får endast återges i sin helhet, om inte utförande laboratorium i förväg skriftligen godkänt annat. Resultaten relaterar endast till det insända provet såsom de har mottagits.

Som mottagare av den här rapporten finns du i Eurofins kundregister. Vi värnar om dina personuppgifter. För att se hur, ta del av vår integritetspolicy på <https://www.eurofins.se/om-oss/integritetspolicy/>

Karlskrona Kommun  
Eva Karlströmer  
.  
371 83 KARLSKRONA

AR-24-QI-059074-01

EUSELI2-01294851

Kundnummer: SL0037155

Uppdragsmärkn.  
50019

## Analysrapport

Provnummer:	177-2024-05271721	Provtagningsdatum**	2024-05-22		
Provbeskrivning:		Provtagare**	Fredrik Lindgren		
Matris:	Jord				
Provet ankom:	2024-05-27				
Utskriftsdatum:	2024-06-11				
Analyserna påbörjades:	2024-05-27				
Provmärkning:	24W01 0,0-0,3				
Provtagningsplats:	Nättraby Trafikplats				
Analys	Resultat	Enhet	Mäto.	Metod/ref	
Torrsubstans	76.0	%	10%	SS-EN 12880:2000 mod.	b)
Bensen	< 0.0035	mg/kg Ts	30%	EPA 5021, Intern metod	b)
Toluen	< 0.10	mg/kg Ts	35%	EPA 5021, Intern metod	b)
Etylbensen	< 0.10	mg/kg Ts	30%	EPA 5021, Intern metod	b)
m/p/o-Xylen	< 0.10	mg/kg Ts	35%	EPA 5021, Intern metod	b)
Summa TEX	< 0.20	mg/kg Ts	30%	Beräknad från analyserad halt	b)
Alifater >C5-C8	< 5.0	mg/kg Ts	35%	SPI 2011	b)
Alifater >C8-C10	< 3.0	mg/kg Ts	35%	SPI 2011	b)
Alifater >C10-C12	< 5.0	mg/kg Ts	30%	SPI 2011	b)
Alifater >C12-C16	< 5.0	mg/kg Ts	30%	SPI 2011	b)
Summa Alifater >C5-C16	< 9.0	mg/kg Ts		Beräknad från analyserad halt	b)
Alifater >C16-C35	< 10	mg/kg Ts	30%	SPI 2011	b)
Aromater >C8-C10	< 4.0	mg/kg Ts	40%	SPI 2011	b)
Aromater >C10-C16	< 0.90	mg/kg Ts	35%	SPI 2011	b)
Metylkysener/Metylbenso(a)antracener	< 0.50	mg/kg Ts	30%	SIS: TK 535 N 012	b)
Metylpyrener/Metylfluorantener	< 0.50	mg/kg Ts	35%	SIS: TK 535 N 012	b)
Summa Aromater >C16-C35	< 0.50	mg/kg Ts	25%	SIS: TK 535 N 012	b)

### Förklaringar

\*\* Informationen har lämnats av kund. Eurofins ansvarar inte för information som tillhandahållits av kund eller i de fall denna information kan ha inverkan på analysresultatet.

Laboratoriet/laboratorierna är ackrediterade av respektive lands ackrediteringsorgan. Ej ackrediterade analyser är markerade med \*

Mätosäkerheten, om inget annat anges, redovisas som utvidgad mätosäkerhet med täckningsfaktor 2. Mätosäkerheten kan anges som avvikelser i % (+/-) av redovisad halt eller i absoluta tal (+/-) av redovisad halt. Angiven mätosäkerhet visas i samma enhet som resultatet om inget annat anges. Undantag relaterat till analyser utförda utanför Sverige kan förekomma. Ytterligare upplysningar samt mätosäkerhet och detektionsnivåer för mikrobiologiska analyser lämnas på begäran.

AR-003v63

Sida 1 av 5

Denna rapport får endast återges i sin helhet, om inte utförande laboratorium i förväg skriftligen godkänt annat. Resultaten relaterar endast till det insända provet såsom de har mottagits.

Som mottagare av den här rapporten finns du i Eurofins kundregister. Vi värnar om dina personuppgifter. För att se hur, ta del av vår integritetspolicy på <https://www.eurofins.se/om-oss/integritetspolicy/>

Oljetyp < C10	<b>Utgår</b>				b)*
Oljetyp > C10	<b>Utgår</b>				b)*
Benso(a)antracen	< 0.030	mg/kg Ts	30%	SS-ISO 18287:2008, mod	b)
Krysen	< 0.030	mg/kg Ts	35%	SS-ISO 18287:2008, mod	b)
Benso(b,k)fluoranten	0.080	mg/kg Ts	40%	SS-ISO 18287:2008, mod	b)
Benso(a)pyren	< 0.030	mg/kg Ts	35%	SS-ISO 18287:2008, mod	b)
Indeno(1,2,3-cd)pyren	< 0.030	mg/kg Ts	45%	SS-ISO 18287:2008, mod	b)
Dibenso(a,h)antracen	< 0.030	mg/kg Ts	45%	SS-ISO 18287:2008, mod	b)
Naftalen	< 0.030	mg/kg Ts	45%	SS-ISO 18287:2008, mod	b)
Acenaftylen	< 0.030	mg/kg Ts	50%	SS-ISO 18287:2008, mod	b)
Acenaften	< 0.030	mg/kg Ts	40%	SS-ISO 18287:2008, mod	b)
Fluoren	< 0.030	mg/kg Ts	35%	SS-ISO 18287:2008, mod	b)
Fenantren	< 0.030	mg/kg Ts	30%	SS-ISO 18287:2008, mod	b)
Antracen	< 0.030	mg/kg Ts	30%	SS-ISO 18287:2008, mod	b)
Fluoranten	0.042	mg/kg Ts	30%	SS-ISO 18287:2008, mod	b)
Pyren	0.035	mg/kg Ts	25%	SS-ISO 18287:2008, mod	b)
Benso(g,h,i)perylen	< 0.030	mg/kg Ts	40%	SS-ISO 18287:2008, mod	b)
Summa PAH med låg molekylvikt	< 0.045	mg/kg Ts		Beräknad från analyserad halt	b)
Summa PAH med medelhög molekylvikt	0.12	mg/kg Ts		Beräknad från analyserad halt	b)
Summa PAH med hög molekylvikt	0.17	mg/kg Ts		Beräknad från analyserad halt	b)
Summa cancerogena PAH	0.16	mg/kg Ts		Beräknad från analyserad halt	b)
Summa övriga PAH	0.18	mg/kg Ts		Beräknad från analyserad halt	b)
Summa totala PAH16	0.34	mg/kg Ts		Beräknad från analyserad halt	b)
Aldrin	<2.0	µg/kg Ts	± 46%	J. of Chromatogr. A, 1217 (2010) 2933–2939 mod.	a)
Dieldrin	<2.0	µg/kg Ts	± 46%	J. of Chromatogr. A, 1217 (2010) 2933–2939 mod.	a)
Aldrin/ Dieldrin (sum)	<2.0	µg/kg Ts	± 46%	J. of Chromatogr. A, 1217 (2010) 2933–2939 mod.	a)
Chlordane, alpha-	<1.0	µg/kg Ts	± 46%	J. of Chromatogr. A, 1217 (2010) 2933–2939 mod.	a)
Chlordane, gamma-	<1.0	µg/kg Ts	± 46%	J. of Chromatogr. A, 1217 (2010) 2933–2939 mod.	a)

#### Förklaringar

\*\* Informationen har lämnats av kund. Eurofins ansvarar inte för information som tillhandahållits av kund eller i de fall denna information kan ha inverkan på analysresultatet.

Laboratoriet/laboratorierna är ackrediterade av respektive lands ackrediteringsorgan. Ej ackrediterade analyser är markerade med \*

AR-003v63

Mätosäkerheten, om inget annat anges, redovisas som utvidgad mätosäkerhet med täckningsfaktor 2. Mätosäkerheten kan anges som avvikelser i % (+/-) av redovisad halt eller i absoluta tal (+/-) av redovisad halt. Angiven mätosäkerhet visas i samma enhet som resultatet om inget annat anges. Undantag relaterat till analyser utförda utanför Sverige kan förekomma. Ytterligare upplysningar samt mätosäkerhet och detektionsnivåer för mikrobiologiska analyser lämnas på begäran.

Sida 2 av 5

Denna rapport får endast återges i sin helhet, om inte utförande laboratorium i förväg skriftligen godkänt annat. Resultaten relaterar endast till det insända provet såsom de har mottagits.

Som mottagare av den här rapporten finns du i Eurofins kundregister. Vi värnar om dina personuppgifter. För att se hur, ta del av vår integritetspolicy på <https://www.eurofins.se/om-oss/integritetspolicy/>

## EUSELI2-01294851

Chlordane (sum)	<1.0	µg/kg Ts	± 46%	J. of Chromatogr. A, 1217 (2010) 2933–2939 mod.	a)
DDD, o,p'-	<1.0	µg/kg Ts	± 46%	J. of Chromatogr. A, 1217 (2010) 2933–2939 mod.	a)
DDD, p,p'-	<1.0	µg/kg Ts	± 46%	J. of Chromatogr. A, 1217 (2010) 2933–2939 mod.	a)
DDE, o,p'-	<1.0	µg/kg Ts	± 46%	J. of Chromatogr. A, 1217 (2010) 2933–2939 mod.	a)
DDE, p,p'-	<1.0	µg/kg Ts	± 46%	J. of Chromatogr. A, 1217 (2010) 2933–2939 mod.	a)
DDT, o,p'-	<1.0	µg/kg Ts	± 46%	J. of Chromatogr. A, 1217 (2010) 2933–2939 mod.	a)
DDT, p,p'-	1.5	µg/kg Ts	± 46%	J. of Chromatogr. A, 1217 (2010) 2933–2939 mod.	a)
DDT (sum)	4.0	µg/kg Ts	± 46%	J. of Chromatogr. A, 1217 (2010) 2933–2939 mod.	a)
Dichloroaniline, 3,4-	<2.0	µg/kg Ts	± 46%	J. of Chromatogr. A, 1217 (2010) 2933–2939 mod.	a)
Endosulfan, alpha-	<2.0	µg/kg Ts	± 46%	J. of Chromatogr. A, 1217 (2010) 2933–2939 mod.	a)
Endosulfan, beta-	<2.0	µg/kg Ts	± 46%	J. of Chromatogr. A, 1217 (2010) 2933–2939 mod.	a)
Endosulfansulfate	<1.0	µg/kg Ts	± 46%	J. of Chromatogr. A, 1217 (2010) 2933–2939 mod.	a)
Endosulfan (sum)	<2.5	µg/kg Ts	± 46%	J. of Chromatogr. A, 1217 (2010) 2933–2939 mod.	a)
Endrin	<2.0	µg/kg Ts	± 46%	J. of Chromatogr. A, 1217 (2010) 2933–2939 mod.	a)
HCH, alpha-	<1.0	µg/kg Ts	± 46%	J. of Chromatogr. A, 1217 (2010) 2933–2939 mod.	a)
HCH, beta-	<1.0	µg/kg Ts	± 46%	J. of Chromatogr. A, 1217 (2010) 2933–2939 mod.	a)
HCH, delta-	<1.0	µg/kg Ts	± 46%	J. of Chromatogr. A, 1217 (2010) 2933–2939 mod.	a)
HCH, gamma- (Lindane)	<1.0	µg/kg Ts	± 46%	J. of Chromatogr. A, 1217 (2010) 2933–2939 mod.	a)
Heptachlor	<1.0	µg/kg Ts	± 46%	J. of Chromatogr. A, 1217 (2010) 2933–2939 mod.	a)
Heptachlorepoxyde, cis-	<1.0	µg/kg Ts	± 46%	J. of Chromatogr. A, 1217 (2010) 2933–2939 mod.	a)
Heptachlorepoxyde, trans-	<1.0	µg/kg Ts	± 46%	J. of Chromatogr. A, 1217 (2010) 2933–2939 mod.	a)

Förklaringar

\*\* Informationen har lämnats av kund. Eurofins ansvarar inte för information som tillhandahållits av kund eller i de fall denna information kan ha inverkan på analysresultatet.

Laboratoriet/laboratorierna är ackrediterade av respektive lands ackrediteringsorgan. Ej ackrediterade analyser är markerade med \*

AR-003v63

Mätosäkerheten, om inget annat anges, redovisas som utvidgad mätosäkerhet med täckningsfaktor 2. Mätosäkerheten kan anges som avvikelser i % (+/-) av redovisad halt eller i absoluta tal (+/-) av redovisad halt. Angiven mätosäkerhet visas i samma enhet som resultatet om inget annat anges. Undantag relaterat till analyser utförda utanför Sverige kan förekomma. Ytterligare upplysningar samt mätosäkerhet och detektionsnivåer för mikrobiologiska analyser lämnas på begäran.

Sida 3 av 5

Denna rapport får endast återges i sin helhet, om inte utförande laboratorium i förväg skriftligen godkänt annat. Resultaten relaterar endast till det insända provet såsom de har mottagits.

Som mottagare av den här rapporten finns du i Eurofins kundregister. Vi värnar om dina personuppgifter. För att se hur, ta del av vår integritetspolicy på <https://www.eurofins.se/om-oss/integritetspolicy/>

## EUSELI2-01294851

Hexachlorobenzene	<1.0	µg/kg Ts	± 46%	J. of Chromatogr. A, 1217 (2010) 2933–2939 mod.	a)
Pentachloroaniline	<1.0	µg/kg Ts	± 46%	J. of Chromatogr. A, 1217 (2010) 2933–2939 mod.	a)
Quintozene	<1.0	µg/kg Ts	± 46%	J. of Chromatogr. A, 1217 (2010) 2933–2939 mod.	a)
Pentachloroaniline/Quintozene (sum)	<1.0	µg/kg Ts	± 46%	J. of Chromatogr. A, 1217 (2010) 2933–2939 mod.	a)
Pentachlorobenzene	<1.0	µg/kg Ts	± 46%	J. of Chromatogr. A, 1217 (2010) 2933–2939 mod.	a)
Arsenik As	8.1	mg/kg Ts	25%	SS 28311:2017mod/SS-EN ISO 11885:2009	b)
Barium Ba	99	mg/kg Ts	25%	SS 28311:2017mod/SS-EN ISO 11885:2009	b)
Bly Pb	30	mg/kg Ts	25%	SS 28311:2017mod/SS-EN ISO 11885:2009	b)
Kadmium Cd	0.50	mg/kg Ts	25%	SS 28311:2017mod/SS-EN ISO 11885:2009	b)
Kobolt Co	3.3	mg/kg Ts	30%	SS 28311:2017mod/SS-EN ISO 11885:2009	b)
Koppar Cu	33	mg/kg Ts	25%	SS 28311:2017mod/SS-EN ISO 11885:2009	b)
Krom Cr	23	mg/kg Ts	25%	SS 28311:2017mod/SS-EN ISO 11885:2009	b)
Kvicksilver Hg	0.12	mg/kg Ts	35%	SS 28311:2017mod/SS-EN ISO 17852:2008mod	b)
Nickel Ni	11	mg/kg Ts	25%	SS 28311:2017mod/SS-EN ISO 11885:2009	b)
Vanadin V	32	mg/kg Ts	25%	SS 28311:2017mod/SS-EN ISO 11885:2009	b)
Zink Zn	33	mg/kg Ts	25%	SS 28311:2017mod/SS-EN ISO 11885:2009	b)

**Utförande laboratorium/underleverantör:**

- a) Eurofins Food & Feed Testing Sweden (Lidköping), SWEDEN, ISO/IEC 17025:2017 SWEDAC 1977  
b) Eurofins Environment Testing Sweden AB, SWEDEN, ISO/IEC 17025:2017 SWEDAC 1125

**Kopia till:**

Fritiof Pröjts Erlandsson (fritiof.projts.erlandsson@wsp.com)

**Förklaringar**

\*\* Informationen har lämnats av kund. Eurofins ansvarar inte för information som tillhandahållits av kund eller i de fall denna information kan ha inverkan på analysresultatet.

Laboratoriet/laboratorierna är ackrediterade av respektive lands ackrediteringsorgan. Ej ackrediterade analyser är markerade med \*

Mätosäkerheten, om inget annat anges, redovisas som utvidgad mätosäkerhet med täckningsfaktor 2. Mätosäkerheten kan anges som avvikelser i % (+/-) av redovisad halt eller i absoluta tal (+/-) av redovisad halt. Angiven mätosäkerhet visas i samma enhet som resultatet om inget annat anges. Undantag relaterat till analyser utförda utanför Sverige kan förekomma. Ytterligare upplysningar samt mätosäkerhet och detektionsnivåer för mikrobiologiska analyser lämnas på begäran.

AR-003v63

Sida 4 av 5

Denna rapport får endast återges i sin helhet, om inte utförande laboratorium i förväg skriftligen godkänt annat. Resultaten relaterar endast till det insända provet såsom de har mottagits.

Som mottagare av den här rapporten finns du i Eurofins kundregister. Vi värnar om dina personuppgifter. För att se hur, ta del av vår integritetspolicy på <https://www.eurofins.se/om-oss/integritetspolicy/>

Julia Josefsson, Rapportansvarig

Denna rapport är elektroniskt signerad.

---

Förklaringar

\*\* Informationen har lämnats av kund. Eurofins ansvarar inte för information som tillhandahållits av kund eller i de fall denna information kan ha inverkan på analysresultatet.

Laboratoriet/laboratorierna är ackrediterade av respektive lands ackrediteringsorgan. Ej ackrediterade analyser är markerade med \*

Mätosäkerheten, om inget annat anges, redovisas som utvidgad mätosäkerhet med täckningsfaktor 2. Mätosäkerheten kan anges som avvikelser i % (+/-) av redovisad halt eller i absoluta tal (+/-) av redovisad halt. Angiven mätosäkerhet visas i samma enhet som resultatet om inget annat anges. Undantag relaterat till analyser utförda utanför Sverige kan förekomma. Ytterligare upplysningar samt mätosäkerhet och detektionsnivåer för mikrobiologiska analyser lämnas på begäran.

AR-003v63

Sida 5 av 5

Denna rapport får endast återges i sin helhet, om inte utförande laboratorium i förväg skriftligen godkänt annat. Resultaten relaterar endast till det insända provet såsom de har mottagits.

Som mottagare av den här rapporten finns du i Eurofins kundregister. Vi värnar om dina personuppgifter. För att se hur, ta del av vår integritetspolicy på <https://www.eurofins.se/om-oss/integritetspolicy/>

Eurofins Water Testing Sweden AB  
Resultat  
Box 737  
531 19 LIDKÖPING

**AR-24-LW-060245-01**



**EUSELI-00475928**

Kundnummer: LW9904694

Uppdragsmärkn.  
EUSELI2-01294851

## Analysrapport

Provnummer:	<b>525-2024-05270496</b>
<sup>1</sup> Provmärkning:	24W01 0,0-0,3
Provet ankom:	2024-05-29 15:10
Analysrapport klar:	2024-06-04
<sup>1</sup> Provets kod:	177-2024-05271721_L
Analyserna påbörjades:	2024-05-29 15:10

Testkod	Analys	Resultat	Enhet	Mäto.	Metod/ref.	Lab
LW19B	<sup>[a]</sup> Dichloroaniline, 3,4-	<2.0	µg/kg Ts	± 46%	J. of Chromatogr. A, 1217 (2010) 2933–2939 mod.	EUSELI
LW18P	<sup>[a]</sup> Aldrin	<2.0	µg/kg Ts	± 46%	J. of Chromatogr. A, 1217 (2010) 2933–2939 mod.	EUSELI
LW18Q	<sup>[a]</sup> Dieldrin	<2.0	µg/kg Ts	± 46%	J. of Chromatogr. A, 1217 (2010) 2933–2939 mod.	EUSELI
LW19I	<sup>[a]</sup> Aldrin/ Dieldrin (sum)	<2.0	µg/kg Ts	± 46%	J. of Chromatogr. A, 1217 (2010) 2933–2939 mod.	EUSELI
LW18R	<sup>[a]</sup> Chlordane, alpha-	<1.0	µg/kg Ts	± 46%	J. of Chromatogr. A, 1217 (2010) 2933–2939 mod.	EUSELI
LW18S	<sup>[a]</sup> Chlordane, gamma-	<1.0	µg/kg Ts	± 46%	J. of Chromatogr. A, 1217 (2010) 2933–2939 mod.	EUSELI
LW19F	<sup>[a]</sup> Chlordane (sum)	<1.0	µg/kg Ts	± 46%	J. of Chromatogr. A, 1217 (2010) 2933–2939 mod.	EUSELI
LW195	<sup>[a]</sup> DDD, o,p'-	<1.0	µg/kg Ts	± 46%	J. of Chromatogr. A, 1217 (2010) 2933–2939 mod.	EUSELI
LW194	<sup>[a]</sup> DDD, p,p'-	<1.0	µg/kg Ts	± 46%	J. of Chromatogr. A, 1217 (2010) 2933–2939 mod.	EUSELI
LW196	<sup>[a]</sup> DDE, o,p'-	<1.0	µg/kg Ts	± 46%	J. of Chromatogr. A, 1217 (2010) 2933–2939 mod.	EUSELI
LW18T	<sup>[a]</sup> DDE, p,p'-	<1.0	µg/kg Ts	± 46%	J. of Chromatogr. A, 1217 (2010) 2933–2939 mod.	EUSELI
LW18U	<sup>[a]</sup> DDT, o,p'-	<1.0	µg/kg Ts	± 46%	J. of Chromatogr. A, 1217 (2010) 2933–2939 mod.	EUSELI
LW197	<sup>[a]</sup> DDT, p,p'-	1.5	µg/kg Ts	± 46%	J. of Chromatogr. A, 1217 (2010) 2933–2939 mod.	EUSELI
LW19G	<sup>[a]</sup> DDT (sum)	4.0	µg/kg Ts	± 46%	J. of Chromatogr. A, 1217 (2010) 2933–2939 mod.	EUSELI
LW18K	<sup>[a]</sup> Endosulfan, alpha-	<2.0	µg/kg Ts	± 46%	J. of Chromatogr. A, 1217 (2010) 2933–2939 mod.	EUSELI
LW18L	<sup>[a]</sup> Endosulfan, beta-	<2.0	µg/kg Ts	± 46%	J. of Chromatogr. A, 1217 (2010) 2933–2939 mod.	EUSELI
LW18V	<sup>[a]</sup> Endosulfansulfate	<1.0	µg/kg Ts	± 46%	J. of Chromatogr. A, 1217 (2010) 2933–2939 mod.	EUSELI
LW19J	<sup>[a]</sup> Endosulfan (sum)	<2.5	µg/kg Ts	± 46%	J. of Chromatogr. A, 1217 (2010) 2933–2939 mod.	EUSELI

### Förklaringar

AR-007 V-LW v7

<sup>1</sup> Informationen har lämnats av kund. Eurofins ansvarar inte för information som tillhandahållits av kund eller i de fall denna information kan ha inverkan på analysresultatet.

Mätosäkerheten, om inget annat anges, redovisas som utvidgad mätosäkerhet med täckningsfaktor 2. Undantag relaterat till analyser utförda utanför Sverige kan förekomma. Ytterligare upplysningar kan lämnas på begäran. Upplysning om mätosäkerhet och detektionsnivåer för mikrobiologiska analyser lämnas på begäran.

Denna rapport får endast återges i sin helhet, om inte utförande laboratorium i förväg skriftligen godkänt annat. Resultaten relaterar endast till det insända provet så som det har mottagits.

Som mottagare av den här rapporten finns du i Eurofins kundregister. Vi värnar om dina personuppgifter. För att se hur, ta del av vår integritetspolicy på <https://www.eurofins.se/om-oss/integritetspolicy/>



LW18W	[a]	Endrin	<2.0 µg/kg Ts	± 46%	J. of Chromatogr. A, 1217 (2010) 2933–2939 mod.	EUSELI
LW18M	[a]	Hexachlorobenzene	<1.0 µg/kg Ts	± 46%	J. of Chromatogr. A, 1217 (2010) 2933–2939 mod.	EUSELI
LW18Y	[a]	HCH, alpha-	<1.0 µg/kg Ts	± 46%	J. of Chromatogr. A, 1217 (2010) 2933–2939 mod.	EUSELI
LW18Z	[a]	HCH, beta-	<1.0 µg/kg Ts	± 46%	J. of Chromatogr. A, 1217 (2010) 2933–2939 mod.	EUSELI
LW190	[a]	HCH, delta-	<1.0 µg/kg Ts	± 46%	J. of Chromatogr. A, 1217 (2010) 2933–2939 mod.	EUSELI
LW198	[a]	HCH, gamma- (Lindane)	<1.0 µg/kg Ts	± 46%	J. of Chromatogr. A, 1217 (2010) 2933–2939 mod.	EUSELI
LW18N	[a]	Heptachlor	<1.0 µg/kg Ts	± 46%	J. of Chromatogr. A, 1217 (2010) 2933–2939 mod.	EUSELI
LW191	[a]	Heptachlorepoxyde, cis-	<1.0 µg/kg Ts	± 46%	J. of Chromatogr. A, 1217 (2010) 2933–2939 mod.	EUSELI
LW199	[a]	Heptachlorepoxyde, trans-	<1.0 µg/kg Ts	± 46%	J. of Chromatogr. A, 1217 (2010) 2933–2939 mod.	EUSELI
LW19A	[a]	Pentachloroaniline	<1.0 µg/kg Ts	± 46%	J. of Chromatogr. A, 1217 (2010) 2933–2939 mod.	EUSELI
LW193	[a]	Pentachlorobenzene	<1.0 µg/kg Ts	± 46%	J. of Chromatogr. A, 1217 (2010) 2933–2939 mod.	EUSELI
LW192	[a]	Quintozene	<1.0 µg/kg Ts	± 46%	J. of Chromatogr. A, 1217 (2010) 2933–2939 mod.	EUSELI
LW19H	[a]	Pentachloroaniline/Quintozene (sum)	<1.0 µg/kg Ts	± 46%	J. of Chromatogr. A, 1217 (2010) 2933–2939 mod.	EUSELI
LW1VE	[a]	Torrsubstans	75.4 %	± 5%	SS-EN 12880:2000 mod.	EUSELI

Ylva Werjefelt, Rapportansvarig

Denna rapport är elektroniskt signerad.

#### Förklaringar till vilka laboratorier som utfört analyserna och till ackreditering/erkännanden

Lab	Namn	Mark.	Ackreditering/Erkännande
EUSELI	Eurofins Food & Feed Testing Sweden (Lidköping)	[a]	ISO/IEC 17025:2017 SWEDAC 1977

[a] före en parameter indikerar ackrediterad analys

#### Förklaringar

AR-007 V-LW v7

\* Informationen har lämnats av kund. Eurofins ansvarar inte för information som tillhandahållits av kund eller i de fall denna information kan ha inverkan på analysresultatet.

Mätosäkerheten, om inget annat anges, redovisas som utvidgad mätosäkerhet med täckningsfaktor 2. Undantag relaterat till analyser utförda utanför Sverige kan förekomma. Ytterligare upplysningar kan lämnas på begäran. Upplysning om mätosäkerhet och detektionsnivåer för mikrobiologiska analyser lämnas på begäran.

Denna rapport får endast återges i sin helhet, om inte utförande laboratorium i förväg skriftligen godkänt annat. Resultaten relaterar endast till det insända provet så som det har mottagits.

Som mottagare av den här rapporten finns du i Eurofins kundregister. Vi värnar om dina personuppgifter. För att se hur, ta del av vår integritetspolicy på <https://www.eurofins.se/om-oss/integritetspolicy/>

Karlskrona Kommun  
 Eva Karlströmer  
 .  
 371 83 KARLSKRONA

**SL-24-AR-024666-01**
**EUSELI2-01294851**

Kundnummer: SL0037155

 Uppdragsmärkn.  
 50019

## Analysrapport

Provnummer:	<b>177-2024-05271721</b>	Provtagningsdatum**	2024-05-22	
Provbeskrivning:		Provtagare**	Fredrik Lindgren	
Matris:	Jord			
Provet ankom:	2024-05-27			
Utskriftsdatum:	2024-06-11			
Analyserna påbörjades:	2024-05-27			
Provmärkning:	24W01 0,0-0,3			
Provtagningsplats:	Nättraby Trafikplats			
Analys	Resultat	Enhet	Mäto.	Metod/ref
Torrsubstans	<b>76.0</b>	%	10%	SS-EN 12880:2000 mod. a)
Bensen	<b>&lt; 0.0035</b>	mg/kg Ts	30%	EPA 5021, Intern metod a)
Toluen	<b>&lt; 0.10</b>	mg/kg Ts	35%	EPA 5021, Intern metod a)
Etylbensen	<b>&lt; 0.10</b>	mg/kg Ts	30%	EPA 5021, Intern metod a)
m/p/o-Xylen	<b>&lt; 0.10</b>	mg/kg Ts	35%	EPA 5021, Intern metod a)
Summa TEX	<b>&lt; 0.20</b>	mg/kg Ts	30%	Beräknad från analyserad halt a)
Alifater >C5-C8	<b>&lt; 5.0</b>	mg/kg Ts	35%	SPI 2011 a)
Alifater >C8-C10	<b>&lt; 3.0</b>	mg/kg Ts	35%	SPI 2011 a)
Alifater >C10-C12	<b>&lt; 5.0</b>	mg/kg Ts	30%	SPI 2011 a)
Alifater >C12-C16	<b>&lt; 5.0</b>	mg/kg Ts	30%	SPI 2011 a)
Summa Alifater >C5-C16	<b>&lt; 9.0</b>	mg/kg Ts		Beräknad från analyserad halt a)
Alifater >C16-C35	<b>&lt; 10</b>	mg/kg Ts	30%	SPI 2011 a)
Aromater >C8-C10	<b>&lt; 4.0</b>	mg/kg Ts	40%	SPI 2011 a)
Aromater >C10-C16	<b>&lt; 0.90</b>	mg/kg Ts	35%	SPI 2011 a)
Metylkysener/Metylbenso(a)antracener	<b>&lt; 0.50</b>	mg/kg Ts	30%	SIS: TK 535 N 012 a)
Metylpyrener/Metylfluorantener	<b>&lt; 0.50</b>	mg/kg Ts	35%	SIS: TK 535 N 012 a)
Summa Aromater >C16-C35	<b>&lt; 0.50</b>	mg/kg Ts	25%	SIS: TK 535 N 012 a)

### Förklaringar

\*\* Informationen har lämnats av kund. Eurofins ansvarar inte för information som tillhandahållits av kund eller i de fall denna information kan ha inverkan på analysresultatet.

Laboratoriet/laboratorierna är ackrediterade av respektive lands ackrediteringsorgan. Ej ackrediterade analyser är markerade med \*

AR-003v63

Mätosäkerheten, om inget annat anges, redovisas som utvidgad mätosäkerhet med täckningsfaktor 2. Mätosäkerheten kan anges som avvikelser i % (+/-) av redovisad halt eller i absoluta tal (+/-) av redovisad halt. Angiven mätosäkerhet visas i samma enhet som resultatet om inget annat anges. Undantag relaterat till analyser utförda utanför Sverige kan förekomma. Ytterligare upplysningar samt mätosäkerhet och detektionsnivåer för mikrobiologiska analyser lämnas på begäran.

Sid 1 av 3

Denna rapport får endast återges i sin helhet, om inte utförande laboratorium i förväg skriftligen godkänt annat. Resultaten relaterar endast till det insända provet såsom de har mottagits.

Som mottagare av den här rapporten finns du i Eurofins kundregister. Vi värnar om dina personuppgifter. För att se hur, ta del av vår integritetspolicy på <https://www.eurofins.se/om-oss/integritetspolicy/>

## EUSELI2-01294851

Oljetyp < C10	<b>Utgår</b>				a)*
Oljetyp > C10	<b>Utgår</b>				a)*
Benso(a)antracen	< 0.030	mg/kg Ts	30%	SS-ISO 18287:2008, mod	a)
Krysen	< 0.030	mg/kg Ts	35%	SS-ISO 18287:2008, mod	a)
Benso(b,k)fluoranten	0.080	mg/kg Ts	40%	SS-ISO 18287:2008, mod	a)
Benso(a)pyren	< 0.030	mg/kg Ts	35%	SS-ISO 18287:2008, mod	a)
Indeno(1,2,3-cd)pyren	< 0.030	mg/kg Ts	45%	SS-ISO 18287:2008, mod	a)
Dibenso(a,h)antracen	< 0.030	mg/kg Ts	45%	SS-ISO 18287:2008, mod	a)
Naftalen	< 0.030	mg/kg Ts	45%	SS-ISO 18287:2008, mod	a)
Acenaftylen	< 0.030	mg/kg Ts	50%	SS-ISO 18287:2008, mod	a)
Acenaften	< 0.030	mg/kg Ts	40%	SS-ISO 18287:2008, mod	a)
Fluoren	< 0.030	mg/kg Ts	35%	SS-ISO 18287:2008, mod	a)
Fenantren	< 0.030	mg/kg Ts	30%	SS-ISO 18287:2008, mod	a)
Antracen	< 0.030	mg/kg Ts	30%	SS-ISO 18287:2008, mod	a)
Fluoranten	0.042	mg/kg Ts	30%	SS-ISO 18287:2008, mod	a)
Pyren	0.035	mg/kg Ts	25%	SS-ISO 18287:2008, mod	a)
Benso(g,h,i)perylen	< 0.030	mg/kg Ts	40%	SS-ISO 18287:2008, mod	a)
Summa PAH med låg molekylvikt	< 0.045	mg/kg Ts		Beräknad från analyserad halt	a)
Summa PAH med medelhög molekylvikt	0.12	mg/kg Ts		Beräknad från analyserad halt	a)
Summa PAH med hög molekylvikt	0.17	mg/kg Ts		Beräknad från analyserad halt	a)
Summa cancerogena PAH	0.16	mg/kg Ts		Beräknad från analyserad halt	a)
Summa övriga PAH	0.18	mg/kg Ts		Beräknad från analyserad halt	a)
Summa totala PAH16	0.34	mg/kg Ts		Beräknad från analyserad halt	a)
Arsenik As	8.1	mg/kg Ts	25%	SS 28311:2017mod/SS-EN ISO 11885:2009	a)
Barium Ba	99	mg/kg Ts	25%	SS 28311:2017mod/SS-EN ISO 11885:2009	a)
Bly Pb	30	mg/kg Ts	25%	SS 28311:2017mod/SS-EN ISO 11885:2009	a)
Kadmium Cd	0.50	mg/kg Ts	25%	SS 28311:2017mod/SS-EN ISO 11885:2009	a)
Kobolt Co	3.3	mg/kg Ts	30%	SS 28311:2017mod/SS-EN ISO 11885:2009	a)

Förklaringar

\*\* Informationen har lämnats av kund. Eurofins ansvarar inte för information som tillhandahållits av kund eller i de fall denna information kan ha inverkan på analysresultatet.

Laboratoriet/laboratorierna är ackrediterade av respektive lands ackrediteringsorgan. Ej ackrediterade analyser är markerade med \*

AR-003v63

Mätosäkerheten, om inget annat anges, redovisas som utvidgad mätosäkerhet med täckningsfaktor 2. Mätosäkerheten kan anges som avvikelser i % (+/-) av redovisad halt eller i absoluta tal (+/-) av redovisad halt. Angiven mätosäkerhet visas i samma enhet som resultatet om inget annat anges. Undantag relaterat till analyser utförda utanför Sverige kan förekomma. Ytterligare upplysningar samt mätosäkerhet och detektionsnivåer för mikrobiologiska analyser lämnas på begäran.

Sida 2 av 3

Denna rapport får endast återges i sin helhet, om inte utförande laboratorium i förväg skriftligen godkänt annat. Resultaten relaterar endast till det insända provet såsom de har mottagits.

Som mottagare av den här rapporten finns du i Eurofins kundregister. Vi värnar om dina personuppgifter. För att se hur, ta del av vår integritetspolicy på <https://www.eurofins.se/om-oss/integritetspolicy/>

Koppar Cu	33	mg/kg Ts	25%	SS 28311:2017mod/SS-EN ISO 11885:2009	a)
Krom Cr	23	mg/kg Ts	25%	SS 28311:2017mod/SS-EN ISO 11885:2009	a)
Kvicksilver Hg	0.12	mg/kg Ts	35%	SS 28311:2017mod/SS-EN ISO 17852:2008mod	a)
Nickel Ni	11	mg/kg Ts	25%	SS 28311:2017mod/SS-EN ISO 11885:2009	a)
Vanadin V	32	mg/kg Ts	25%	SS 28311:2017mod/SS-EN ISO 11885:2009	a)
Zink Zn	33	mg/kg Ts	25%	SS 28311:2017mod/SS-EN ISO 11885:2009	a)

**Utförande laboratorium/underleverantör:**

a) Eurofins Environment Testing Sweden AB, SWEDEN, ISO/IEC 17025:2017 SWEDAC 1125

Julia Josefsson, Rapportansvarig

Denna rapport är elektroniskt signerad.

**Förklaringar**

\*\* Informationen har lämnats av kund. Eurofins ansvarar inte för information som tillhandahållits av kund eller i de fall denna information kan ha inverkan på analysresultatet.

Laboratoriet/laboratorierna är ackrediterade av respektive lands ackrediteringsorgan. Ej ackrediterade analyser är markerade med \*

Mätosäkerheten, om inget annat anges, redovisas som utvidgad mätosäkerhet med täckningsfaktor 2. Mätosäkerheten kan anges som avvikelser i % (+/-) av redovisad halt eller i absoluta tal (+/-) av redovisad halt. Angiven mätosäkerhet visas i samma enhet som resultatet om inget annat anges. Undantag relaterat till analyser utförda utanför Sverige kan förekomma. Ytterligare upplysningar samt mätosäkerhet och detektionsnivåer för mikrobiologiska analyser lämnas på begäran.

AR-003v63

Sida 3 av 3

Denna rapport får endast återges i sin helhet, om inte utförande laboratorium i förväg skriftligen godkänt annat. Resultaten relaterar endast till det insända provet såsom de har mottagits.

Som mottagare av den här rapporten finns du i Eurofins kundregister. Vi värnar om dina personuppgifter. För att se hur, ta del av vår integritetspolicy på <https://www.eurofins.se/om-oss/integritetspolicy/>

Karlskrona Kommun

Eva Karlströmer

371 83 KARLSKRONA

AR-24-QI-059003-01

EUSELI2-01294851

Kundnummer: SL0037155

Uppdragsmärkn.  
50019

## Analysrapport

Provnummer:	177-2024-05271722	Provtagningsdatum**	2024-05-22		
Provbeskrivning:		Provtagare**	Fredrik Lindgren		
Matris:	Jord				
Provet ankom:	2024-05-27				
Utskriftsdatum:	2024-06-10				
Analyserna påbörjades:	2024-05-27				
Provmärkning:	24W01 1,7-2,0				
Provtagningsplats:	Nättraby Trafikplats				
Analys	Resultat	Enhet	Mäto.	Metod/ref	
Torrsubstans	68.0	%	10%	SS-EN 12880:2000 mod.	a)
Bensen	< 0.0035	mg/kg Ts	30%	EPA 5021, Intern metod	a)
Toluen	< 0.10	mg/kg Ts	35%	EPA 5021, Intern metod	a)
Etylbensen	< 0.10	mg/kg Ts	30%	EPA 5021, Intern metod	a)
m/p/o-Xylen	< 0.10	mg/kg Ts	35%	EPA 5021, Intern metod	a)
Summa TEX	< 0.20	mg/kg Ts	30%	Beräknad från analyserad halt	a)
Alifater >C5-C8	< 5.0	mg/kg Ts	35%	SPI 2011	a)
Alifater >C8-C10	< 3.0	mg/kg Ts	35%	SPI 2011	a)
Alifater >C10-C12	< 5.0	mg/kg Ts	30%	SPI 2011	a)
Alifater >C12-C16	< 5.0	mg/kg Ts	30%	SPI 2011	a)
Summa Alifater >C5-C16	< 9.0	mg/kg Ts		Beräknad från analyserad halt	a)
Alifater >C16-C35	< 10	mg/kg Ts	30%	SPI 2011	a)
Aromater >C8-C10	< 4.0	mg/kg Ts	40%	SPI 2011	a)
Aromater >C10-C16	< 0.90	mg/kg Ts	35%	SPI 2011	a)
Metylkysener/Metylbenso(a)antracener	< 0.50	mg/kg Ts	30%	SIS: TK 535 N 012	a)
Metylpyrener/Metylfluorantener	< 0.50	mg/kg Ts	35%	SIS: TK 535 N 012	a)
Summa Aromater >C16-C35	< 0.50	mg/kg Ts	25%	SIS: TK 535 N 012	a)

### Förklaringar

\*\* Informationen har lämnats av kund. Eurofins ansvarar inte för information som tillhandahållits av kund eller i de fall denna information kan ha inverkan på analysresultatet.

Laboratoriet/laboratorierna är ackrediterade av respektive lands ackrediteringsorgan. Ej ackrediterade analyser är markerade med \*

Mätosäkerheten, om inget annat anges, redovisas som utvidgad mätosäkerhet med täckningsfaktor 2. Mätosäkerheten kan anges som avvikelser i % (+/-) av redovisad halt eller i absoluta tal (+/-) av redovisad halt. Angiven mätosäkerhet visas i samma enhet som resultatet om inget annat anges. Undantag relaterat till analyser utförda utanför Sverige kan förekomma. Ytterligare upplysningar samt mätosäkerhet och detektionsnivåer för mikrobiologiska analyser lämnas på begäran.

AR-003v63

Sida 1 av 3

Denna rapport får endast återges i sin helhet, om inte utförande laboratorium i förväg skriftligen godkänt annat. Resultaten relaterar endast till det insända provet såsom de har mottagits.

Som mottagare av den här rapporten finns du i Eurofins kundregister. Vi värnar om dina personuppgifter. För att se hur, ta del av vår integritetspolicy på <https://www.eurofins.se/om-oss/integritetspolicy/>

Oljetyp < C10	<b>Utgår</b>				a)*
Oljetyp > C10	<b>Utgår</b>				a)*
Benso(a)antracen	< 0.030	mg/kg Ts	30%	SS-ISO 18287:2008, mod	a)
Krysen	< 0.030	mg/kg Ts	35%	SS-ISO 18287:2008, mod	a)
Benso(b,k)fluoranten	< 0.030	mg/kg Ts	40%	SS-ISO 18287:2008, mod	a)
Benso(a)pyren	< 0.030	mg/kg Ts	35%	SS-ISO 18287:2008, mod	a)
Indeno(1,2,3-cd)pyren	< 0.030	mg/kg Ts	45%	SS-ISO 18287:2008, mod	a)
Dibenso(a,h)antracen	< 0.030	mg/kg Ts	45%	SS-ISO 18287:2008, mod	a)
Naftalen	< 0.030	mg/kg Ts	45%	SS-ISO 18287:2008, mod	a)
Acenaftylen	< 0.030	mg/kg Ts	50%	SS-ISO 18287:2008, mod	a)
Acenaften	< 0.030	mg/kg Ts	40%	SS-ISO 18287:2008, mod	a)
Fluoren	< 0.030	mg/kg Ts	35%	SS-ISO 18287:2008, mod	a)
Fenantren	< 0.030	mg/kg Ts	30%	SS-ISO 18287:2008, mod	a)
Antracen	< 0.030	mg/kg Ts	30%	SS-ISO 18287:2008, mod	a)
Fluoranten	< 0.030	mg/kg Ts	30%	SS-ISO 18287:2008, mod	a)
Pyren	< 0.030	mg/kg Ts	25%	SS-ISO 18287:2008, mod	a)
Benso(g,h,i)perylen	< 0.030	mg/kg Ts	40%	SS-ISO 18287:2008, mod	a)
Summa PAH med låg molekylvikt	< 0.045	mg/kg Ts		Beräknad från analyserad halt	a)
Summa PAH med medelhög molekylvikt	< 0.075	mg/kg Ts		Beräknad från analyserad halt	a)
Summa PAH med hög molekylvikt	< 0.11	mg/kg Ts		Beräknad från analyserad halt	a)
Summa cancerogena PAH	< 0.090	mg/kg Ts		Beräknad från analyserad halt	a)
Summa övriga PAH	< 0.14	mg/kg Ts		Beräknad från analyserad halt	a)
Summa totala PAH16	< 0.23	mg/kg Ts		Beräknad från analyserad halt	a)
Arsenik As	9.9	mg/kg Ts	25%	SS 28311:2017mod/SS-EN ISO 11885:2009	a)
Barium Ba	91	mg/kg Ts	25%	SS 28311:2017mod/SS-EN ISO 11885:2009	a)
Bly Pb	18	mg/kg Ts	25%	SS 28311:2017mod/SS-EN ISO 11885:2009	a)
Kadmium Cd	0.63	mg/kg Ts	25%	SS 28311:2017mod/SS-EN ISO 11885:2009	a)
Kobolt Co	12	mg/kg Ts	30%	SS 28311:2017mod/SS-EN ISO 11885:2009	a)

#### Förklaringar

\*\* Informationen har lämnats av kund. Eurofins ansvarar inte för information som tillhandahållits av kund eller i de fall denna information kan ha inverkan på analysresultatet.

Laboratoriet/laboratorierna är ackrediterade av respektive lands ackrediteringsorgan. Ej ackrediterade analyser är markerade med \*

AR-003v63

Mätosäkerheten, om inget annat anges, redovisas som utvidgad mätosäkerhet med täckningsfaktor 2. Mätosäkerheten kan anges som avvikelser i % (+/-) av redovisad halt eller i absoluta tal (+/-) av redovisad halt. Angiven mätosäkerhet visas i samma enhet som resultatet om inget annat anges. Undantag relaterat till analyser utförda utanför Sverige kan förekomma. Ytterligare upplysningar samt mätosäkerhet och detektionsnivåer för mikrobiologiska analyser lämnas på begäran.

Sida 2 av 3

Denna rapport får endast återges i sin helhet, om inte utförande laboratorium i förväg skriftligen godkänt annat. Resultaten relaterar endast till det insända provet såsom de har mottagits.

Som mottagare av den här rapporten finns du i Eurofins kundregister. Vi värnar om dina personuppgifter. För att se hur, ta del av vår integritetspolicy på <https://www.eurofins.se/om-oss/integritetspolicy/>

Koppar Cu	23	mg/kg Ts	25%	SS 28311:2017mod/SS-EN ISO 11885:2009	a)
Krom Cr	30	mg/kg Ts	25%	SS 28311:2017mod/SS-EN ISO 11885:2009	a)
Kvicksilver Hg	< 0.014	mg/kg Ts	35%	SS 28311:2017mod/SS-EN ISO 17852:2008mod	a)
Nickel Ni	25	mg/kg Ts	25%	SS 28311:2017mod/SS-EN ISO 11885:2009	a)
Vanadin V	36	mg/kg Ts	25%	SS 28311:2017mod/SS-EN ISO 11885:2009	a)
Zink Zn	68	mg/kg Ts	25%	SS 28311:2017mod/SS-EN ISO 11885:2009	a)

**Utförande laboratorium/underleverantör:**

a) Eurofins Environment Testing Sweden AB, SWEDEN, ISO/IEC 17025:2017 SWEDAC 1125

**Kopia till:**

Fritiof Pröjts Erlandsson (fritiof.projts.erlandsson@wsp.com)

Paola Rydell, Rapportansvarig

Denna rapport är elektroniskt validerad och signerad.

**Förklaringar**

\*\* Informationen har lämnats av kund. Eurofins ansvarar inte för information som tillhandahållits av kund eller i de fall denna information kan ha inverkan på analysresultatet.

Laboratoriet/laboratorierna är ackrediterade av respektive lands ackrediteringsorgan. Ej ackrediterade analyser är markerade med \*

Mätosäkerheten, om inget annat anges, redovisas som utvidgad mätosäkerhet med täckningsfaktor 2. Mätosäkerheten kan anges som avvikelser i % (+/-) av redovisad halt eller i absoluta tal (+/-) av redovisad halt. Angiven mätosäkerhet visas i samma enhet som resultatet om inget annat anges. Undantag relaterat till analyser utförda utanför Sverige kan förekomma. Ytterligare upplysningar samt mätosäkerhet och detektionsnivåer för mikrobiologiska analyser lämnas på begäran.

AR-003v63

Sida 3 av 3

Denna rapport får endast återges i sin helhet, om inte utförande laboratorium i förväg skriftligen godkänt annat. Resultaten relaterar endast till det insända provet såsom de har mottagits.

Som mottagare av den här rapporten finns du i Eurofins kundregister. Vi värnar om dina personuppgifter. För att se hur, ta del av vår integritetspolicy på <https://www.eurofins.se/om-oss/integritetspolicy/>

Karlskrona Kommun  
 Eva Karlströmer  
 .  
 371 83 KARLSKRONA

**SL-24-AR-024605-01**
**EUSELI2-01294851**

Kundnummer: SL0037155

 Uppdragsmärkn.  
 50019

## Analysrapport

Provnummer:	<b>177-2024-05271722</b>	Provtagningsdatum**	2024-05-22
Provbeskrivning:		Provtagare**	Fredrik Lindgren
Matris:	Jord		
Provet ankom:	2024-05-27		
Utskriftsdatum:	2024-06-10		
Analyserna påbörjades:	2024-05-27		
Provmärkning:	24W01 1,7-2,0		
Provtagningsplats:	Nättraby Trafikplats		

Analys	Resultat	Enhet	Mäto.	Metod/ref	
Torrsubstans	<b>68.0</b>	%	10%	SS-EN 12880:2000 mod.	a)
Bensen	<b>&lt; 0.0035</b>	mg/kg Ts	30%	EPA 5021, Intern metod	a)
Toluen	<b>&lt; 0.10</b>	mg/kg Ts	35%	EPA 5021, Intern metod	a)
Etylbensen	<b>&lt; 0.10</b>	mg/kg Ts	30%	EPA 5021, Intern metod	a)
m/p/o-Xylen	<b>&lt; 0.10</b>	mg/kg Ts	35%	EPA 5021, Intern metod	a)
Summa TEX	<b>&lt; 0.20</b>	mg/kg Ts	30%	Beräknad från analyserad halt	a)
Alifater >C5-C8	<b>&lt; 5.0</b>	mg/kg Ts	35%	SPI 2011	a)
Alifater >C8-C10	<b>&lt; 3.0</b>	mg/kg Ts	35%	SPI 2011	a)
Alifater >C10-C12	<b>&lt; 5.0</b>	mg/kg Ts	30%	SPI 2011	a)
Alifater >C12-C16	<b>&lt; 5.0</b>	mg/kg Ts	30%	SPI 2011	a)
Summa Alifater >C5-C16	<b>&lt; 9.0</b>	mg/kg Ts		Beräknad från analyserad halt	a)
Alifater >C16-C35	<b>&lt; 10</b>	mg/kg Ts	30%	SPI 2011	a)
Aromater >C8-C10	<b>&lt; 4.0</b>	mg/kg Ts	40%	SPI 2011	a)
Aromater >C10-C16	<b>&lt; 0.90</b>	mg/kg Ts	35%	SPI 2011	a)
Metylkysener/Metylbenso(a)antracener	<b>&lt; 0.50</b>	mg/kg Ts	30%	SIS: TK 535 N 012	a)
Metylpyrener/Metylfluorantener	<b>&lt; 0.50</b>	mg/kg Ts	35%	SIS: TK 535 N 012	a)
Summa Aromater >C16-C35	<b>&lt; 0.50</b>	mg/kg Ts	25%	SIS: TK 535 N 012	a)

### Förklaringar

\*\* Informationen har lämnats av kund. Eurofins ansvarar inte för information som tillhandahållits av kund eller i de fall denna information kan ha inverkan på analysresultatet.

Laboratoriet/laboratorierna är ackrediterade av respektive lands ackrediteringsorgan. Ej ackrediterade analyser är markerade med \*

AR-003v63

Mätosäkerheten, om inget annat anges, redovisas som utvidgad mätosäkerhet med täckningsfaktor 2. Mätosäkerheten kan anges som avvikelser i % (+/-) av redovisad halt eller i absoluta tal (+/-) av redovisad halt. Angiven mätosäkerhet visas i samma enhet som resultatet om inget annat anges. Undantag relaterat till analyser utförda utanför Sverige kan förekomma. Ytterligare upplysningar samt mätosäkerhet och detektionsnivåer för mikrobiologiska analyser lämnas på begäran.

Sid 1 av 3

Denna rapport får endast återges i sin helhet, om inte utförande laboratorium i förväg skriftligen godkänt annat. Resultaten relaterar endast till det insända provet såsom de har mottagits.

Som mottagare av den här rapporten finns du i Eurofins kundregister. Vi värnar om dina personuppgifter. För att se hur, ta del av vår integritetspolicy på <https://www.eurofins.se/om-oss/integritetspolicy/>

Oljetyp < C10	<b>Utgår</b>				a)*
Oljetyp > C10	<b>Utgår</b>				a)*
Benso(a)antracen	< 0.030	mg/kg Ts	30%	SS-ISO 18287:2008, mod	a)
Krysen	< 0.030	mg/kg Ts	35%	SS-ISO 18287:2008, mod	a)
Benso(b,k)fluoranten	< 0.030	mg/kg Ts	40%	SS-ISO 18287:2008, mod	a)
Benso(a)pyren	< 0.030	mg/kg Ts	35%	SS-ISO 18287:2008, mod	a)
Indeno(1,2,3-cd)pyren	< 0.030	mg/kg Ts	45%	SS-ISO 18287:2008, mod	a)
Dibenso(a,h)antracen	< 0.030	mg/kg Ts	45%	SS-ISO 18287:2008, mod	a)
Naftalen	< 0.030	mg/kg Ts	45%	SS-ISO 18287:2008, mod	a)
Acenaftylen	< 0.030	mg/kg Ts	50%	SS-ISO 18287:2008, mod	a)
Acenaften	< 0.030	mg/kg Ts	40%	SS-ISO 18287:2008, mod	a)
Fluoren	< 0.030	mg/kg Ts	35%	SS-ISO 18287:2008, mod	a)
Fenantren	< 0.030	mg/kg Ts	30%	SS-ISO 18287:2008, mod	a)
Antracen	< 0.030	mg/kg Ts	30%	SS-ISO 18287:2008, mod	a)
Fluoranten	< 0.030	mg/kg Ts	30%	SS-ISO 18287:2008, mod	a)
Pyren	< 0.030	mg/kg Ts	25%	SS-ISO 18287:2008, mod	a)
Benso(g,h,i)perylen	< 0.030	mg/kg Ts	40%	SS-ISO 18287:2008, mod	a)
Summa PAH med låg molekylvikt	< 0.045	mg/kg Ts		Beräknad från analyserad halt	a)
Summa PAH med medelhög molekylvikt	< 0.075	mg/kg Ts		Beräknad från analyserad halt	a)
Summa PAH med hög molekylvikt	< 0.11	mg/kg Ts		Beräknad från analyserad halt	a)
Summa cancerogena PAH	< 0.090	mg/kg Ts		Beräknad från analyserad halt	a)
Summa övriga PAH	< 0.14	mg/kg Ts		Beräknad från analyserad halt	a)
Summa totala PAH16	< 0.23	mg/kg Ts		Beräknad från analyserad halt	a)
Arsenik As	9.9	mg/kg Ts	25%	SS 28311:2017mod/SS-EN ISO 11885:2009	a)
Barium Ba	91	mg/kg Ts	25%	SS 28311:2017mod/SS-EN ISO 11885:2009	a)
Bly Pb	18	mg/kg Ts	25%	SS 28311:2017mod/SS-EN ISO 11885:2009	a)
Kadmium Cd	0.63	mg/kg Ts	25%	SS 28311:2017mod/SS-EN ISO 11885:2009	a)
Kobolt Co	12	mg/kg Ts	30%	SS 28311:2017mod/SS-EN ISO 11885:2009	a)

#### Förklaringar

\*\* Informationen har lämnats av kund. Eurofins ansvarar inte för information som tillhandahållits av kund eller i de fall denna information kan ha inverkan på analysresultatet.

Laboratoriet/laboratorierna är ackrediterade av respektive lands ackrediteringsorgan. Ej ackrediterade analyser är markerade med \*

AR-003v63

Mätosäkerheten, om inget annat anges, redovisas som utvidgad mätosäkerhet med täckningsfaktor 2. Mätosäkerheten kan anges som avvikelser i % (+/-) av redovisad halt eller i absoluta tal (+/-) av redovisad halt. Angiven mätosäkerhet visas i samma enhet som resultatet om inget annat anges. Undantag relaterat till analyser utförda utanför Sverige kan förekomma. Ytterligare upplysningar samt mätosäkerhet och detektionsnivåer för mikrobiologiska analyser lämnas på begäran.

Sida 2 av 3

Denna rapport får endast återges i sin helhet, om inte utförande laboratorium i förväg skriftligen godkänt annat. Resultaten relaterar endast till det insända provet såsom de har mottagits.

Som mottagare av den här rapporten finns du i Eurofins kundregister. Vi värnar om dina personuppgifter. För att se hur, ta del av vår integritetspolicy på <https://www.eurofins.se/om-oss/integritetspolicy/>

Koppar Cu	23	mg/kg Ts	25%	SS 28311:2017mod/SS-EN ISO 11885:2009	a)
Krom Cr	30	mg/kg Ts	25%	SS 28311:2017mod/SS-EN ISO 11885:2009	a)
Kvicksilver Hg	< 0.014	mg/kg Ts	35%	SS 28311:2017mod/SS-EN ISO 17852:2008mod	a)
Nickel Ni	25	mg/kg Ts	25%	SS 28311:2017mod/SS-EN ISO 11885:2009	a)
Vanadin V	36	mg/kg Ts	25%	SS 28311:2017mod/SS-EN ISO 11885:2009	a)
Zink Zn	68	mg/kg Ts	25%	SS 28311:2017mod/SS-EN ISO 11885:2009	a)

**Utförande laboratorium/underleverantör:**

a) Eurofins Environment Testing Sweden AB, SWEDEN, ISO/IEC 17025:2017 SWEDAC 1125

Paola Rydell, Rapportansvarig

Denna rapport är elektroniskt validerad och signerad.

**Förklaringar**

\*\* Informationen har lämnats av kund. Eurofins ansvarar inte för information som tillhandahållits av kund eller i de fall denna information kan ha inverkan på analysresultatet.

Laboratoriet/laboratorierna är ackrediterade av respektive lands ackrediteringsorgan. Ej ackrediterade analyser är markerade med \*

Mätosäkerheten, om inget annat anges, redovisas som utvidgad mätosäkerhet med täckningsfaktor 2. Mätosäkerheten kan anges som avvikelser i % (+/-) av redovisad halt eller i absoluta tal (+/-) av redovisad halt. Angiven mätosäkerhet visas i samma enhet som resultatet om inget annat anges. Undantag relaterat till analyser utförda utanför Sverige kan förekomma. Ytterligare upplysningar samt mätosäkerhet och detektionsnivåer för mikrobiologiska analyser lämnas på begäran.

AR-003v63

Sida 3 av 3

Denna rapport får endast återges i sin helhet, om inte utförande laboratorium i förväg skriftligen godkänt annat. Resultaten relaterar endast till det insända provet såsom de har mottagits.

Som mottagare av den här rapporten finns du i Eurofins kundregister. Vi värnar om dina personuppgifter. För att se hur, ta del av vår integritetspolicy på <https://www.eurofins.se/om-oss/integritetspolicy/>

Karlskrona Kommun  
Eva Karlströmer  
.  
371 83 KARLSKRONA

AR-24-QI-059075-01

EUSELI2-01294851

Kundnummer: SL0037155

Uppdragsmärkn.  
50019

## Analysrapport

Provnummer:	177-2024-05271723	Provtagningsdatum**	2024-05-22		
Provbeskrivning:		Provtagare**	Fredrik Lindgren		
Matris:	Jord				
Provet ankom:	2024-05-27				
Utskriftsdatum:	2024-06-11				
Analyserna påbörjades:	2024-05-27				
Provmärkning:	24W02 0,0-0,4				
Provtagningsplats:	Nättraby Trafikplats				
Analys	Resultat	Enhet	Mäto.	Metod/ref	
Torrsubstans	76.6	%	10%	SS-EN 12880:2000 mod.	b)
Bensen	< 0.0035	mg/kg Ts	30%	EPA 5021, Intern metod	b)
Toluen	< 0.10	mg/kg Ts	35%	EPA 5021, Intern metod	b)
Etylbensen	< 0.10	mg/kg Ts	30%	EPA 5021, Intern metod	b)
m/p/o-Xylen	< 0.10	mg/kg Ts	35%	EPA 5021, Intern metod	b)
Summa TEX	< 0.20	mg/kg Ts	30%	Beräknad från analyserad halt	b)
Alifater >C5-C8	< 5.0	mg/kg Ts	35%	SPI 2011	b)
Alifater >C8-C10	< 3.0	mg/kg Ts	35%	SPI 2011	b)
Alifater >C10-C12	< 5.0	mg/kg Ts	30%	SPI 2011	b)
Alifater >C12-C16	< 5.0	mg/kg Ts	30%	SPI 2011	b)
Summa Alifater >C5-C16	< 9.0	mg/kg Ts		Beräknad från analyserad halt	b)
Alifater >C16-C35	< 10	mg/kg Ts	30%	SPI 2011	b)
Aromater >C8-C10	< 4.0	mg/kg Ts	40%	SPI 2011	b)
Aromater >C10-C16	< 0.90	mg/kg Ts	35%	SPI 2011	b)
Metylkysener/Metylbenso(a)antracener	< 0.50	mg/kg Ts	30%	SIS: TK 535 N 012	b)
Metylpyrener/Metylfluorantener	< 0.50	mg/kg Ts	35%	SIS: TK 535 N 012	b)
Summa Aromater >C16-C35	< 0.50	mg/kg Ts	25%	SIS: TK 535 N 012	b)

### Förklaringar

\*\* Informationen har lämnats av kund. Eurofins ansvarar inte för information som tillhandahållits av kund eller i de fall denna information kan ha inverkan på analysresultatet.

Laboratoriet/laboratorierna är ackrediterade av respektive lands ackrediteringsorgan. Ej ackrediterade analyser är markerade med \*

Mätosäkerheten, om inget annat anges, redovisas som utvidgad mätosäkerhet med täckningsfaktor 2. Mätosäkerheten kan anges som avvikelser i % (+/-) av redovisad halt eller i absoluta tal (+/-) av redovisad halt. Angiven mätosäkerhet visas i samma enhet som resultatet om inget annat anges. Undantag relaterat till analyser utförda utanför Sverige kan förekomma. Ytterligare upplysningar samt mätosäkerhet och detektionsnivåer för mikrobiologiska analyser lämnas på begäran.

AR-003v63

Sida 1 av 5

Denna rapport får endast återges i sin helhet, om inte utförande laboratorium i förväg skriftligen godkänt annat. Resultaten relaterar endast till det insända provet såsom de har mottagits.

Som mottagare av den här rapporten finns du i Eurofins kundregister. Vi värnar om dina personuppgifter. För att se hur, ta del av vår integritetspolicy på <https://www.eurofins.se/om-oss/integritetspolicy/>

Oljetyp < C10	<b>Utgår</b>				b)*
Oljetyp > C10	<b>Utgår</b>				b)*
Benso(a)antracen	< 0.030	mg/kg Ts	30%	SS-ISO 18287:2008, mod	b)
Krysen	< 0.030	mg/kg Ts	35%	SS-ISO 18287:2008, mod	b)
Benso(b,k)fluoranten	0.057	mg/kg Ts	40%	SS-ISO 18287:2008, mod	b)
Benso(a)pyren	< 0.030	mg/kg Ts	35%	SS-ISO 18287:2008, mod	b)
Indeno(1,2,3-cd)pyren	< 0.030	mg/kg Ts	45%	SS-ISO 18287:2008, mod	b)
Dibenso(a,h)antracen	< 0.030	mg/kg Ts	45%	SS-ISO 18287:2008, mod	b)
Naftalen	< 0.030	mg/kg Ts	45%	SS-ISO 18287:2008, mod	b)
Acenaftylen	< 0.030	mg/kg Ts	50%	SS-ISO 18287:2008, mod	b)
Acenaften	< 0.030	mg/kg Ts	40%	SS-ISO 18287:2008, mod	b)
Fluoren	< 0.030	mg/kg Ts	35%	SS-ISO 18287:2008, mod	b)
Fenantren	< 0.030	mg/kg Ts	30%	SS-ISO 18287:2008, mod	b)
Antracen	< 0.030	mg/kg Ts	30%	SS-ISO 18287:2008, mod	b)
Fluoranten	0.039	mg/kg Ts	30%	SS-ISO 18287:2008, mod	b)
Pyren	0.033	mg/kg Ts	25%	SS-ISO 18287:2008, mod	b)
Benso(g,h,i)perylene	< 0.030	mg/kg Ts	40%	SS-ISO 18287:2008, mod	b)
Summa PAH med låg molekylvikt	< 0.045	mg/kg Ts		Beräknad från analyserad halt	b)
Summa PAH med medelhög molekylvikt	0.12	mg/kg Ts		Beräknad från analyserad halt	b)
Summa PAH med hög molekylvikt	0.15	mg/kg Ts		Beräknad från analyserad halt	b)
Summa cancerogena PAH	0.13	mg/kg Ts		Beräknad från analyserad halt	b)
Summa övriga PAH	0.18	mg/kg Ts		Beräknad från analyserad halt	b)
Summa totala PAH16	0.31	mg/kg Ts		Beräknad från analyserad halt	b)
Aldrin	<2.0	µg/kg Ts	± 46%	J. of Chromatogr. A, 1217 (2010) 2933–2939 mod.	a)
Dieldrin	<2.0	µg/kg Ts	± 46%	J. of Chromatogr. A, 1217 (2010) 2933–2939 mod.	a)
Aldrin/ Dieldrin (sum)	<2.0	µg/kg Ts	± 46%	J. of Chromatogr. A, 1217 (2010) 2933–2939 mod.	a)
Chlordane, alpha-	<1.0	µg/kg Ts	± 46%	J. of Chromatogr. A, 1217 (2010) 2933–2939 mod.	a)
Chlordane, gamma-	<1.0	µg/kg Ts	± 46%	J. of Chromatogr. A, 1217 (2010) 2933–2939 mod.	a)

#### Förklaringar

\*\* Informationen har lämnats av kund. Eurofins ansvarar inte för information som tillhandahållits av kund eller i de fall denna information kan ha inverkan på analysresultatet.

Laboratoriet/laboratorierna är ackrediterade av respektive lands ackrediteringsorgan. Ej ackrediterade analyser är markerade med \*

AR-003v63

Mätosäkerheten, om inget annat anges, redovisas som utvidgad mätosäkerhet med täckningsfaktor 2. Mätosäkerheten kan anges som avvikelser i % (+/-) av redovisad halt eller i absoluta tal (+/-) av redovisad halt. Angiven mätosäkerhet visas i samma enhet som resultatet om inget annat anges. Undantag relaterat till analyser utförda utanför Sverige kan förekomma. Ytterligare upplysningar samt mätosäkerhet och detektionsnivåer för mikrobiologiska analyser lämnas på begäran.

Sida 2 av 5

Denna rapport får endast återges i sin helhet, om inte utförande laboratorium i förväg skriftligen godkänt annat. Resultaten relaterar endast till det insända provet såsom de har mottagits.

Som mottagare av den här rapporten finns du i Eurofins kundregister. Vi värnar om dina personuppgifter. För att se hur, ta del av vår integritetspolicy på <https://www.eurofins.se/om-oss/integritetspolicy/>

## EUSELI2-01294851

Chlordane (sum)	<1.0	µg/kg Ts	± 46%	J. of Chromatogr. A, 1217 (2010) 2933–2939 mod.	a)
DDD, o,p'-	<1.0	µg/kg Ts	± 46%	J. of Chromatogr. A, 1217 (2010) 2933–2939 mod.	a)
DDD, p,p'-	<1.0	µg/kg Ts	± 46%	J. of Chromatogr. A, 1217 (2010) 2933–2939 mod.	a)
DDE, o,p'-	<1.0	µg/kg Ts	± 46%	J. of Chromatogr. A, 1217 (2010) 2933–2939 mod.	a)
DDE, p,p'-	<1.0	µg/kg Ts	± 46%	J. of Chromatogr. A, 1217 (2010) 2933–2939 mod.	a)
DDT, o,p'-	<1.0	µg/kg Ts	± 46%	J. of Chromatogr. A, 1217 (2010) 2933–2939 mod.	a)
DDT, p,p'-	<1.0	µg/kg Ts	± 46%	J. of Chromatogr. A, 1217 (2010) 2933–2939 mod.	a)
DDT (sum)	<3.0	µg/kg Ts	± 46%	J. of Chromatogr. A, 1217 (2010) 2933–2939 mod.	a)
Dichloroaniline, 3,4-	<2.0	µg/kg Ts	± 46%	J. of Chromatogr. A, 1217 (2010) 2933–2939 mod.	a)
Endosulfan, alpha-	<2.0	µg/kg Ts	± 46%	J. of Chromatogr. A, 1217 (2010) 2933–2939 mod.	a)
Endosulfan, beta-	<2.0	µg/kg Ts	± 46%	J. of Chromatogr. A, 1217 (2010) 2933–2939 mod.	a)
Endosulfansulfate	<1.0	µg/kg Ts	± 46%	J. of Chromatogr. A, 1217 (2010) 2933–2939 mod.	a)
Endosulfan (sum)	<2.5	µg/kg Ts	± 46%	J. of Chromatogr. A, 1217 (2010) 2933–2939 mod.	a)
Endrin	<2.0	µg/kg Ts	± 46%	J. of Chromatogr. A, 1217 (2010) 2933–2939 mod.	a)
HCH, alpha-	<1.0	µg/kg Ts	± 46%	J. of Chromatogr. A, 1217 (2010) 2933–2939 mod.	a)
HCH, beta-	<1.0	µg/kg Ts	± 46%	J. of Chromatogr. A, 1217 (2010) 2933–2939 mod.	a)
HCH, delta-	<1.0	µg/kg Ts	± 46%	J. of Chromatogr. A, 1217 (2010) 2933–2939 mod.	a)
HCH, gamma- (Lindane)	<1.0	µg/kg Ts	± 46%	J. of Chromatogr. A, 1217 (2010) 2933–2939 mod.	a)
Heptachlor	<1.0	µg/kg Ts	± 46%	J. of Chromatogr. A, 1217 (2010) 2933–2939 mod.	a)
Heptachlorepoxyde, cis-	<1.0	µg/kg Ts	± 46%	J. of Chromatogr. A, 1217 (2010) 2933–2939 mod.	a)
Heptachlorepoxyde, trans-	<1.0	µg/kg Ts	± 46%	J. of Chromatogr. A, 1217 (2010) 2933–2939 mod.	a)

Förklaringar

\*\* Informationen har lämnats av kund. Eurofins ansvarar inte för information som tillhandahållits av kund eller i de fall denna information kan ha inverkan på analysresultatet.

Laboratoriet/laboratorierna är ackrediterade av respektive lands ackrediteringsorgan. Ej ackrediterade analyser är markerade med \*

AR-003v63

Mätosäkerheten, om inget annat anges, redovisas som utvidgad mätosäkerhet med täckningsfaktor 2. Mätosäkerheten kan anges som avvikelser i % (+/-) av redovisad halt eller i absoluta tal (+/-) av redovisad halt. Angiven mätosäkerhet visas i samma enhet som resultatet om inget annat anges. Undantag relaterat till analyser utförda utanför Sverige kan förekomma. Ytterligare upplysningar samt mätosäkerhet och detektionsnivåer för mikrobiologiska analyser lämnas på begäran.

Sida 3 av 5

Denna rapport får endast återges i sin helhet, om inte utförande laboratorium i förväg skriftligen godkänt annat. Resultaten relaterar endast till det insända provet såsom de har mottagits.

Som mottagare av den här rapporten finns du i Eurofins kundregister. Vi värnar om dina personuppgifter. För att se hur, ta del av vår integritetspolicy på <https://www.eurofins.se/om-oss/integritetspolicy/>

## EUSELI2-01294851

Hexachlorobenzene	<1.0	µg/kg Ts	± 46%	J. of Chromatogr. A, 1217 (2010) 2933–2939 mod.	a)
Pentachloroaniline	<1.0	µg/kg Ts	± 46%	J. of Chromatogr. A, 1217 (2010) 2933–2939 mod.	a)
Quintozene	<1.0	µg/kg Ts	± 46%	J. of Chromatogr. A, 1217 (2010) 2933–2939 mod.	a)
Pentachloroaniline/Quintozene (sum)	<1.0	µg/kg Ts	± 46%	J. of Chromatogr. A, 1217 (2010) 2933–2939 mod.	a)
Pentachlorobenzene	<1.0	µg/kg Ts	± 46%	J. of Chromatogr. A, 1217 (2010) 2933–2939 mod.	a)
Arsenik As	9.3	mg/kg Ts	25%	SS 28311:2017mod/SS-EN ISO 11885:2009	b)
Barium Ba	110	mg/kg Ts	25%	SS 28311:2017mod/SS-EN ISO 11885:2009	b)
Bly Pb	34	mg/kg Ts	25%	SS 28311:2017mod/SS-EN ISO 11885:2009	b)
Kadmium Cd	0.56	mg/kg Ts	25%	SS 28311:2017mod/SS-EN ISO 11885:2009	b)
Kobolt Co	3.7	mg/kg Ts	30%	SS 28311:2017mod/SS-EN ISO 11885:2009	b)
Koppar Cu	43	mg/kg Ts	25%	SS 28311:2017mod/SS-EN ISO 11885:2009	b)
Krom Cr	26	mg/kg Ts	25%	SS 28311:2017mod/SS-EN ISO 11885:2009	b)
Kvicksilver Hg	0.11	mg/kg Ts	35%	SS 28311:2017mod/SS-EN ISO 17852:2008mod	b)
Nickel Ni	12	mg/kg Ts	25%	SS 28311:2017mod/SS-EN ISO 11885:2009	b)
Vanadin V	39	mg/kg Ts	25%	SS 28311:2017mod/SS-EN ISO 11885:2009	b)
Zink Zn	34	mg/kg Ts	25%	SS 28311:2017mod/SS-EN ISO 11885:2009	b)

**Utförande laboratorium/underleverantör:**

- a) Eurofins Food & Feed Testing Sweden (Lidköping), SWEDEN, ISO/IEC 17025:2017 SWEDAC 1977  
b) Eurofins Environment Testing Sweden AB, SWEDEN, ISO/IEC 17025:2017 SWEDAC 1125

**Kopia till:**

Fritiof Pröjts Erlandsson (fritiof.projts.erlandsson@wsp.com)

**Förklaringar**

\*\* Informationen har lämnats av kund. Eurofins ansvarar inte för information som tillhandahållits av kund eller i de fall denna information kan ha inverkan på analysresultatet.

Laboratoriet/laboratorierna är ackrediterade av respektive lands ackrediteringsorgan. Ej ackrediterade analyser är markerade med \*

Mätosäkerheten, om inget annat anges, redovisas som utvidgad mätosäkerhet med täckningsfaktor 2. Mätosäkerheten kan anges som avvikelser i % (+/-) av redovisad halt eller i absoluta tal (+/-) av redovisad halt. Angiven mätosäkerhet visas i samma enhet som resultatet om inget annat anges. Undantag relaterat till analyser utförda utanför Sverige kan förekomma. Ytterligare upplysningar samt mätosäkerhet och detektionsnivåer för mikrobiologiska analyser lämnas på begäran.

AR-003v63

Sida 4 av 5

Denna rapport får endast återges i sin helhet, om inte utförande laboratorium i förväg skriftligen godkänt annat. Resultaten relaterar endast till det insända provet såsom de har mottagits.

Som mottagare av den här rapporten finns du i Eurofins kundregister. Vi värnar om dina personuppgifter. För att se hur, ta del av vår integritetspolicy på <https://www.eurofins.se/om-oss/integritetspolicy/>

Julia Josefsson, Rapportansvarig

Denna rapport är elektroniskt signerad.

---

Förklaringar

\*\* Informationen har lämnats av kund. Eurofins ansvarar inte för information som tillhandahållits av kund eller i de fall denna information kan ha inverkan på analysresultatet.

Laboratoriet/laboratorierna är ackrediterade av respektive lands ackrediteringsorgan. Ej ackrediterade analyser är markerade med \*

Mätosäkerheten, om inget annat anges, redovisas som utvidgad mätosäkerhet med täckningsfaktor 2. Mätosäkerheten kan anges som avvikelser i % (+/-) av redovisad halt eller i absoluta tal (+/-) av redovisad halt. Angiven mätosäkerhet visas i samma enhet som resultatet om inget annat anges. Undantag relaterat till analyser utförda utanför Sverige kan förekomma. Ytterligare upplysningar samt mätosäkerhet och detektionsnivåer för mikrobiologiska analyser lämnas på begäran.

AR-003v63

Sida 5 av 5

Denna rapport får endast återges i sin helhet, om inte utförande laboratorium i förväg skriftligen godkänt annat. Resultaten relaterar endast till det insända provet såsom de har mottagits.

Som mottagare av den här rapporten finns du i Eurofins kundregister. Vi värnar om dina personuppgifter. För att se hur, ta del av vår integritetspolicy på <https://www.eurofins.se/om-oss/integritetspolicy/>

Eurofins Water Testing Sweden AB  
Resultat  
Box 737  
531 19 LIDKÖPING

**AR-24-LW-060246-01**



**EUSELI-00475928**

Kundnummer: LW9904694

Uppdragsmärkn.  
EUSELI2-01294851

## Analysrapport

Provnummer:	<b>525-2024-05270497</b>
<sup>1</sup> Provmärkning:	24W02 0,0-0,4
Provet ankom:	2024-05-29 15:10
Analysrapport klar:	2024-06-04
<sup>1</sup> Provets kod:	177-2024-05271723_L
Analyserna påbörjades:	2024-05-29 15:10

Testkod	Analys	Resultat	Enhet	Mäto.	Metod/ref.	Lab
LW19B	<sup>[a]</sup> Dichloroaniline, 3,4-	<2.0	µg/kg Ts	± 46%	J. of Chromatogr. A, 1217 (2010) 2933–2939 mod.	EUSELI
LW18P	<sup>[a]</sup> Aldrin	<2.0	µg/kg Ts	± 46%	J. of Chromatogr. A, 1217 (2010) 2933–2939 mod.	EUSELI
LW18Q	<sup>[a]</sup> Dieldrin	<2.0	µg/kg Ts	± 46%	J. of Chromatogr. A, 1217 (2010) 2933–2939 mod.	EUSELI
LW19I	<sup>[a]</sup> Aldrin/ Dieldrin (sum)	<2.0	µg/kg Ts	± 46%	J. of Chromatogr. A, 1217 (2010) 2933–2939 mod.	EUSELI
LW18R	<sup>[a]</sup> Chlordane, alpha-	<1.0	µg/kg Ts	± 46%	J. of Chromatogr. A, 1217 (2010) 2933–2939 mod.	EUSELI
LW18S	<sup>[a]</sup> Chlordane, gamma-	<1.0	µg/kg Ts	± 46%	J. of Chromatogr. A, 1217 (2010) 2933–2939 mod.	EUSELI
LW19F	<sup>[a]</sup> Chlordane (sum)	<1.0	µg/kg Ts	± 46%	J. of Chromatogr. A, 1217 (2010) 2933–2939 mod.	EUSELI
LW195	<sup>[a]</sup> DDD, o,p'-	<1.0	µg/kg Ts	± 46%	J. of Chromatogr. A, 1217 (2010) 2933–2939 mod.	EUSELI
LW194	<sup>[a]</sup> DDD, p,p'-	<1.0	µg/kg Ts	± 46%	J. of Chromatogr. A, 1217 (2010) 2933–2939 mod.	EUSELI
LW196	<sup>[a]</sup> DDE, o,p'-	<1.0	µg/kg Ts	± 46%	J. of Chromatogr. A, 1217 (2010) 2933–2939 mod.	EUSELI
LW18T	<sup>[a]</sup> DDE, p,p'-	<1.0	µg/kg Ts	± 46%	J. of Chromatogr. A, 1217 (2010) 2933–2939 mod.	EUSELI
LW18U	<sup>[a]</sup> DDT, o,p'-	<1.0	µg/kg Ts	± 46%	J. of Chromatogr. A, 1217 (2010) 2933–2939 mod.	EUSELI
LW197	<sup>[a]</sup> DDT, p,p'-	<1.0	µg/kg Ts	± 46%	J. of Chromatogr. A, 1217 (2010) 2933–2939 mod.	EUSELI
LW19G	<sup>[a]</sup> DDT (sum)	<3.0	µg/kg Ts	± 46%	J. of Chromatogr. A, 1217 (2010) 2933–2939 mod.	EUSELI
LW18K	<sup>[a]</sup> Endosulfan, alpha-	<2.0	µg/kg Ts	± 46%	J. of Chromatogr. A, 1217 (2010) 2933–2939 mod.	EUSELI
LW18L	<sup>[a]</sup> Endosulfan, beta-	<2.0	µg/kg Ts	± 46%	J. of Chromatogr. A, 1217 (2010) 2933–2939 mod.	EUSELI
LW18V	<sup>[a]</sup> Endosulfansulfate	<1.0	µg/kg Ts	± 46%	J. of Chromatogr. A, 1217 (2010) 2933–2939 mod.	EUSELI
LW19J	<sup>[a]</sup> Endosulfan (sum)	<2.5	µg/kg Ts	± 46%	J. of Chromatogr. A, 1217 (2010) 2933–2939 mod.	EUSELI

### Förklaringar

AR-007 V-LW v7

<sup>1</sup> Informationen har lämnats av kund. Eurofins ansvarar inte för information som tillhandahållits av kund eller i de fall denna information kan ha inverkan på analysresultatet.

Mätosäkerheten, om inget annat anges, redovisas som utvidgad mätosäkerhet med täckningsfaktor 2. Undantag relaterat till analyser utförda utanför Sverige kan förekomma. Ytterligare upplysningar kan lämnas på begäran. Upplysning om mätosäkerhet och detektionsnivåer för mikrobiologiska analyser lämnas på begäran.

Denna rapport får endast återges i sin helhet, om inte utförande laboratorium i förväg skriftligen godkänt annat. Resultaten relaterar endast till det insända provet så som det har mottagits.

Som mottagare av den här rapporten finns du i Eurofins kundregister. Vi värnar om dina personuppgifter. För att se hur, ta del av vår integritetspolicy på <https://www.eurofins.se/om-oss/integritetspolicy/>



LW18W	[a]	Endrin	<2.0 µg/kg Ts	± 46%	J. of Chromatogr. A, 1217 (2010) 2933–2939 mod.	EUSELI
LW18M	[a]	Hexachlorobenzene	<1.0 µg/kg Ts	± 46%	J. of Chromatogr. A, 1217 (2010) 2933–2939 mod.	EUSELI
LW18Y	[a]	HCH, alpha-	<1.0 µg/kg Ts	± 46%	J. of Chromatogr. A, 1217 (2010) 2933–2939 mod.	EUSELI
LW18Z	[a]	HCH, beta-	<1.0 µg/kg Ts	± 46%	J. of Chromatogr. A, 1217 (2010) 2933–2939 mod.	EUSELI
LW190	[a]	HCH, delta-	<1.0 µg/kg Ts	± 46%	J. of Chromatogr. A, 1217 (2010) 2933–2939 mod.	EUSELI
LW198	[a]	HCH, gamma- (Lindane)	<1.0 µg/kg Ts	± 46%	J. of Chromatogr. A, 1217 (2010) 2933–2939 mod.	EUSELI
LW18N	[a]	Heptachlor	<1.0 µg/kg Ts	± 46%	J. of Chromatogr. A, 1217 (2010) 2933–2939 mod.	EUSELI
LW191	[a]	Heptachlorepoxyde, cis-	<1.0 µg/kg Ts	± 46%	J. of Chromatogr. A, 1217 (2010) 2933–2939 mod.	EUSELI
LW199	[a]	Heptachlorepoxyde, trans-	<1.0 µg/kg Ts	± 46%	J. of Chromatogr. A, 1217 (2010) 2933–2939 mod.	EUSELI
LW19A	[a]	Pentachloroaniline	<1.0 µg/kg Ts	± 46%	J. of Chromatogr. A, 1217 (2010) 2933–2939 mod.	EUSELI
LW193	[a]	Pentachlorobenzene	<1.0 µg/kg Ts	± 46%	J. of Chromatogr. A, 1217 (2010) 2933–2939 mod.	EUSELI
LW192	[a]	Quintozene	<1.0 µg/kg Ts	± 46%	J. of Chromatogr. A, 1217 (2010) 2933–2939 mod.	EUSELI
LW19H	[a]	Pentachloroaniline/Quintozene (sum)	<1.0 µg/kg Ts	± 46%	J. of Chromatogr. A, 1217 (2010) 2933–2939 mod.	EUSELI
LW1VE	[a]	Torrsubstans	76.9 %	± 5%	SS-EN 12880:2000 mod.	EUSELI

Ylva Werjefelt, Rapportansvarig

Denna rapport är elektroniskt signerad.

#### Förklaringar till vilka laboratorier som utfört analyserna och till ackreditering/erkännanden

Lab	Namn	Mark.	Ackreditering/Erkännande
EUSELI	Eurofins Food & Feed Testing Sweden (Lidköping)	[a]	ISO/IEC 17025:2017 SWEDAC 1977

[a] före en parameter indikerar ackrediterad analys

#### Förklaringar

AR-007 V-LW v7

\* Informationen har lämnats av kund. Eurofins ansvarar inte för information som tillhandahållits av kund eller i de fall denna information kan ha inverkan på analysresultatet.

Mätosäkerheten, om inget annat anges, redovisas som utvidgad mätosäkerhet med täckningsfaktor 2. Undantag relaterat till analyser utförda utanför Sverige kan förekomma. Ytterligare upplysningar kan lämnas på begäran. Upplysning om mätosäkerhet och detektionsnivåer för mikrobiologiska analyser lämnas på begäran.

Denna rapport får endast återges i sin helhet, om inte utförande laboratorium i förväg skriftligen godkänt annat. Resultaten relaterar endast till det insända provet så som det har mottagits.

Som mottagare av den här rapporten finns du i Eurofins kundregister. Vi värnar om dina personuppgifter. För att se hur, ta del av vår integritetspolicy på <https://www.eurofins.se/om-oss/integritetspolicy/>

Karlskrona Kommun  
 Eva Karlströmer  
 .  
 371 83 KARLSKRONA

**SL-24-AR-024667-01**
**EUSELI2-01294851**

Kundnummer: SL0037155

 Uppdragsmärkn.  
 50019

## Analysrapport

Provnummer:	<b>177-2024-05271723</b>	Provtagningsdatum**	2024-05-22
Provbeskrivning:		Provtagare**	Fredrik Lindgren
Matris:	Jord		
Provet ankom:	2024-05-27		
Utskriftsdatum:	2024-06-11		
Analyserna påbörjades:	2024-05-27		
Provmärkning:	24W02 0,0-0,4		
Provtagningsplats:	Nättraby Trafikplats		

Analys	Resultat	Enhet	Mäto.	Metod/ref	
Torrsubstans	<b>76.6</b>	%	10%	SS-EN 12880:2000 mod.	a)
Bensen	<b>&lt; 0.0035</b>	mg/kg Ts	30%	EPA 5021, Intern metod	a)
Toluen	<b>&lt; 0.10</b>	mg/kg Ts	35%	EPA 5021, Intern metod	a)
Etylbensen	<b>&lt; 0.10</b>	mg/kg Ts	30%	EPA 5021, Intern metod	a)
m/p/o-Xylen	<b>&lt; 0.10</b>	mg/kg Ts	35%	EPA 5021, Intern metod	a)
Summa TEX	<b>&lt; 0.20</b>	mg/kg Ts	30%	Beräknad från analyserad halt	a)
Alifater >C5-C8	<b>&lt; 5.0</b>	mg/kg Ts	35%	SPI 2011	a)
Alifater >C8-C10	<b>&lt; 3.0</b>	mg/kg Ts	35%	SPI 2011	a)
Alifater >C10-C12	<b>&lt; 5.0</b>	mg/kg Ts	30%	SPI 2011	a)
Alifater >C12-C16	<b>&lt; 5.0</b>	mg/kg Ts	30%	SPI 2011	a)
Summa Alifater >C5-C16	<b>&lt; 9.0</b>	mg/kg Ts		Beräknad från analyserad halt	a)
Alifater >C16-C35	<b>&lt; 10</b>	mg/kg Ts	30%	SPI 2011	a)
Aromater >C8-C10	<b>&lt; 4.0</b>	mg/kg Ts	40%	SPI 2011	a)
Aromater >C10-C16	<b>&lt; 0.90</b>	mg/kg Ts	35%	SPI 2011	a)
Metylkysener/Metylbenso(a)antracener	<b>&lt; 0.50</b>	mg/kg Ts	30%	SIS: TK 535 N 012	a)
Metylpyrener/Metylfluorantener	<b>&lt; 0.50</b>	mg/kg Ts	35%	SIS: TK 535 N 012	a)
Summa Aromater >C16-C35	<b>&lt; 0.50</b>	mg/kg Ts	25%	SIS: TK 535 N 012	a)

### Förklaringar

\*\* Informationen har lämnats av kund. Eurofins ansvarar inte för information som tillhandahållits av kund eller i de fall denna information kan ha inverkan på analysresultatet.

Laboratoriet/laboratorierna är ackrediterade av respektive lands ackrediteringsorgan. Ej ackrediterade analyser är markerade med \*

AR-003v63

Mätosäkerheten, om inget annat anges, redovisas som utvidgad mätosäkerhet med täckningsfaktor 2. Mätosäkerheten kan anges som avvikelser i % (+/-) av redovisad halt eller i absoluta tal (+/-) av redovisad halt. Angiven mätosäkerhet visas i samma enhet som resultatet om inget annat anges. Undantag relaterat till analyser utförda utanför Sverige kan förekomma. Ytterligare upplysningar samt mätosäkerhet och detektionsnivåer för mikrobiologiska analyser lämnas på begäran.

Sidan 1 av 3

Denna rapport får endast återges i sin helhet, om inte utförande laboratorium i förväg skriftligen godkänt annat. Resultaten relaterar endast till det insända provet såsom de har mottagits.

Som mottagare av den här rapporten finns du i Eurofins kundregister. Vi värnar om dina personuppgifter. För att se hur, ta del av vår integritetspolicy på <https://www.eurofins.se/om-oss/integritetspolicy/>

## EUSELI2-01294851

Oljetyp < C10	<b>Utgår</b>				a)*
Oljetyp > C10	<b>Utgår</b>				a)*
Benso(a)antracen	< 0.030	mg/kg Ts	30%	SS-ISO 18287:2008, mod	a)
Krysen	< 0.030	mg/kg Ts	35%	SS-ISO 18287:2008, mod	a)
Benso(b,k)fluoranten	0.057	mg/kg Ts	40%	SS-ISO 18287:2008, mod	a)
Benso(a)pyren	< 0.030	mg/kg Ts	35%	SS-ISO 18287:2008, mod	a)
Indeno(1,2,3-cd)pyren	< 0.030	mg/kg Ts	45%	SS-ISO 18287:2008, mod	a)
Dibenso(a,h)antracen	< 0.030	mg/kg Ts	45%	SS-ISO 18287:2008, mod	a)
Naftalen	< 0.030	mg/kg Ts	45%	SS-ISO 18287:2008, mod	a)
Acenaftylen	< 0.030	mg/kg Ts	50%	SS-ISO 18287:2008, mod	a)
Acenaften	< 0.030	mg/kg Ts	40%	SS-ISO 18287:2008, mod	a)
Fluoren	< 0.030	mg/kg Ts	35%	SS-ISO 18287:2008, mod	a)
Fenantren	< 0.030	mg/kg Ts	30%	SS-ISO 18287:2008, mod	a)
Antracen	< 0.030	mg/kg Ts	30%	SS-ISO 18287:2008, mod	a)
Fluoranten	0.039	mg/kg Ts	30%	SS-ISO 18287:2008, mod	a)
Pyren	0.033	mg/kg Ts	25%	SS-ISO 18287:2008, mod	a)
Benso(g,h,i)perylen	< 0.030	mg/kg Ts	40%	SS-ISO 18287:2008, mod	a)
Summa PAH med låg molekylvikt	< 0.045	mg/kg Ts		Beräknad från analyserad halt	a)
Summa PAH med medelhög molekylvikt	0.12	mg/kg Ts		Beräknad från analyserad halt	a)
Summa PAH med hög molekylvikt	0.15	mg/kg Ts		Beräknad från analyserad halt	a)
Summa cancerogena PAH	0.13	mg/kg Ts		Beräknad från analyserad halt	a)
Summa övriga PAH	0.18	mg/kg Ts		Beräknad från analyserad halt	a)
Summa totala PAH16	0.31	mg/kg Ts		Beräknad från analyserad halt	a)
Arsenik As	9.3	mg/kg Ts	25%	SS 28311:2017mod/SS-EN ISO 11885:2009	a)
Barium Ba	110	mg/kg Ts	25%	SS 28311:2017mod/SS-EN ISO 11885:2009	a)
Bly Pb	34	mg/kg Ts	25%	SS 28311:2017mod/SS-EN ISO 11885:2009	a)
Kadmium Cd	0.56	mg/kg Ts	25%	SS 28311:2017mod/SS-EN ISO 11885:2009	a)
Kobolt Co	3.7	mg/kg Ts	30%	SS 28311:2017mod/SS-EN ISO 11885:2009	a)

Förklaringar

\*\* Informationen har lämnats av kund. Eurofins ansvarar inte för information som tillhandahållits av kund eller i de fall denna information kan ha inverkan på analysresultatet.

Laboratoriet/laboratorierna är ackrediterade av respektive lands ackrediteringsorgan. Ej ackrediterade analyser är markerade med \*

AR-003v63

Mätosäkerheten, om inget annat anges, redovisas som utvidgad mätosäkerhet med täckningsfaktor 2. Mätosäkerheten kan anges som avvikelser i % (+/-) av redovisad halt eller i absoluta tal (+/-) av redovisad halt. Angiven mätosäkerhet visas i samma enhet som resultatet om inget annat anges. Undantag relaterat till analyser utförda utanför Sverige kan förekomma. Ytterligare upplysningar samt mätosäkerhet och detektionsnivåer för mikrobiologiska analyser lämnas på begäran.

Sida 2 av 3

Denna rapport får endast återges i sin helhet, om inte utförande laboratorium i förväg skriftligen godkänt annat. Resultaten relaterar endast till det insända provet såsom de har mottagits.

Som mottagare av den här rapporten finns du i Eurofins kundregister. Vi värnar om dina personuppgifter. För att se hur, ta del av vår integritetspolicy på <https://www.eurofins.se/om-oss/integritetspolicy/>

Koppar Cu	43	mg/kg Ts	25%	SS 28311:2017mod/SS-EN ISO 11885:2009	a)
Krom Cr	26	mg/kg Ts	25%	SS 28311:2017mod/SS-EN ISO 11885:2009	a)
Kvicksilver Hg	0.11	mg/kg Ts	35%	SS 28311:2017mod/SS-EN ISO 17852:2008mod	a)
Nickel Ni	12	mg/kg Ts	25%	SS 28311:2017mod/SS-EN ISO 11885:2009	a)
Vanadin V	39	mg/kg Ts	25%	SS 28311:2017mod/SS-EN ISO 11885:2009	a)
Zink Zn	34	mg/kg Ts	25%	SS 28311:2017mod/SS-EN ISO 11885:2009	a)

**Utförande laboratorium/underleverantör:**

a) Eurofins Environment Testing Sweden AB, SWEDEN, ISO/IEC 17025:2017 SWEDAC 1125

Julia Josefsson, Rapportansvarig

Denna rapport är elektroniskt signerad.

**Förklaringar**

\*\* Informationen har lämnats av kund. Eurofins ansvarar inte för information som tillhandahållits av kund eller i de fall denna information kan ha inverkan på analysresultatet.

Laboratoriet/laboratorierna är ackrediterade av respektive lands ackrediteringsorgan. Ej ackrediterade analyser är markerade med \*

Mätosäkerheten, om inget annat anges, redovisas som utvidgad mätosäkerhet med täckningsfaktor 2. Mätosäkerheten kan anges som avvikelser i % (+/-) av redovisad halt eller i absoluta tal (+/-) av redovisad halt. Angiven mätosäkerhet visas i samma enhet som resultatet om inget annat anges. Undantag relaterat till analyser utförda utanför Sverige kan förekomma. Ytterligare upplysningar samt mätosäkerhet och detektionsnivåer för mikrobiologiska analyser lämnas på begäran.

AR-003v63

Sida 3 av 3

Denna rapport får endast återges i sin helhet, om inte utförande laboratorium i förväg skriftligen godkänt annat. Resultaten relaterar endast till det insända provet såsom de har mottagits.

Som mottagare av den här rapporten finns du i Eurofins kundregister. Vi värnar om dina personuppgifter. För att se hur, ta del av vår integritetspolicy på <https://www.eurofins.se/om-oss/integritetspolicy/>