

KARLSKRONA KOMMUN

# KOMPLETTERANDE MILJÖTEKNISK MARKUNDERSÖKNING OCH RISKBEDÖMNING

DEL AV HAMMARBY 2:35 OCH 14:1, KARLSKRONA KOMMUN



2025-04-11



# KOMPLETTERANDE MILJÖTEKNISK MARKUNDERSÖKNING OCH RISKBEDÖMNING

DEL AV HAMMARBY 2:35 OCH 14:1, KARLSKRONA KOMMUN

Uppdragsnamn	Fördjupad markundersökning Jämjö Hammarby
Uppdragsnummer	10373431
Författare	Zackarias Bolling, Siri Ekdahl
Datum	2025-04-11
Granskad av	Per Sander
Godkänd av	Siri Ekdahl

## KUND

**Karlskrona kommun**

## KONSULT

### WSP

WSP Sverige AB  
Org nr: 556057-4880  
[wsp.com](http://wsp.com)

## KONTAKTPERSONER

### WSP

Siri Ekdahl, uppdragsledare  
E-post: [siri.ekdahl@wsp.com](mailto:siri.ekdahl@wsp.com)

### Karlskrona kommun

Eva Karlströmer, projektledare miljö  
Telefon: 0455-321644  
E-post: [eva.karlstromer@karlskrona.se](mailto:eva.karlstromer@karlskrona.se)

### Karlskrona kommun

Hanna Olsson, planarkitekt  
E-post: [hanna.olsson3@karlskrona.se](mailto:hanna.olsson3@karlskrona.se)



# INNEHÅLL

<b>1</b>	<b>INLEDNING</b>	<b>1</b>
1.1	UPPDRAG OCH SYFTE	1
<b>2</b>	<b>OMRÅDESBESKRIVNING</b>	<b>1</b>
2.1	LOKALISERING OCH TOPOGRAFI	1
2.2	NUVARANDE OCH PLANERAD MARKANVÄNDNING	2
2.3	HISTORISK MARKANVÄNDNING	2
2.4	GEOLOGISKA FÖRUTSÄTTNINGAR	2
2.5	HYDROGEOLOGI OCH RECIPIENTER	3
2.6	SKYDDSVÄRDA OMRÅDEN	3
<b>3</b>	<b>ÖVERGRIPANDE ÅTGÄRDSMÅL</b>	<b>3</b>
<b>4</b>	<b>TIDIGARE UNDERSÖKNINGAR</b>	<b>4</b>
<b>5</b>	<b>GENOMFÖRANDE</b>	<b>4</b>
<b>6</b>	<b>JÄMFÖRVÄRDEN</b>	<b>6</b>
<b>7</b>	<b>RESULTAT</b>	<b>6</b>
7.1	OMRÅDE A	6
7.2	OMRÅDE B	7
7.3	TOLKAD FÖRORENINGSSITUATION	8
<b>8</b>	<b>FÖRENKLAD RISKBEDÖMNING</b>	<b>9</b>
8.1	ÖVERSIKTLIG KONCEPTUELL MODELL	9
8.1.1	Identifierade föroreningar	9
8.1.2	Skyddsobjekt	9
8.1.3	Spridnings- och transportvägar	9
8.1.4	Exponeringsvägar (hälsa)	9
8.1.5	Konceptuell modell	9
8.2	REPRESENTATIVA HALTER	10
8.3	RISKKARAKTÄRISERING HÄLSO- OCH MILJÖRISKER	10
8.4	OSÄKERHETER OCH IDENTIFIERADE KUNSKAPSLUCKOR	10
<b>9</b>	<b>SLUTSATS</b>	<b>11</b>
<b>10</b>	<b>REFERENSER</b>	<b>12</b>



## KARTOR

Karta N101 Förslag till provpunkter (Se bilaga 4. Provtagningsplan daterad 2024-10-09)

Karta N201 Utförd provtagning tillsammans med högst påträffad halt och aktuellt djup i meter.

## BILAGOR

Bilaga 1. Fältprotokoll

Bilaga 2a. Analysresultat – Område A

Bilaga 2b. Analysresultat – Område B

Bilaga 2c. Analysresultat – Bekämpningsmedel

Bilaga 3. Provtagningsplan daterad 2024-10-09

Bilaga 4. Analysprotokoll (från laboratoriet)

# 1 INLEDNING

## 1.1 UPPDRAG OCH SYFTE

WSP Sverige AB har fått i uppdrag av Karlskrona kommun att utföra en kompletterande miljöteknisk markundersökning inom del av Hammarby 2:35 samt en översiktlig miljöteknisk undersökning inom del av Hammarby 14:1, Karlskrona kommun, inför framtagande av ny detaljplan. Inom del av Hammarby 2:35 planeras för förskoleverksamhet. Inom del av Hammarby 14:1 planeras för komplementbyggnad/förråd till befintlig skolbyggnad.

Syftet med dessa miljötekniska markundersökningar har varit att översiktligt utreda föroreningsituationen inom del av Hammarby 14:1 (område A) samt del av åkermark inom Hammarby 2:35 (område B) som båda omfattas av den nya detaljplanen. Vidare har syftet även varit att översiktligt bedöma om förekommande föroreningar kan innebära oacceptabel risk för människors hälsa och för miljön, med hänsyn till planerad markanvändning.

# 2 OMRÅDESBESKRIVNING

## 2.1 LOKALISERING OCH TOPOGRAFI

Fastigheterna Hammarby 2:35 och Hammarby 14:1 är belägna sydväst om Jämjö i Karlskrona kommun. Aktuellt undersökningsområde visas i Figur 1.

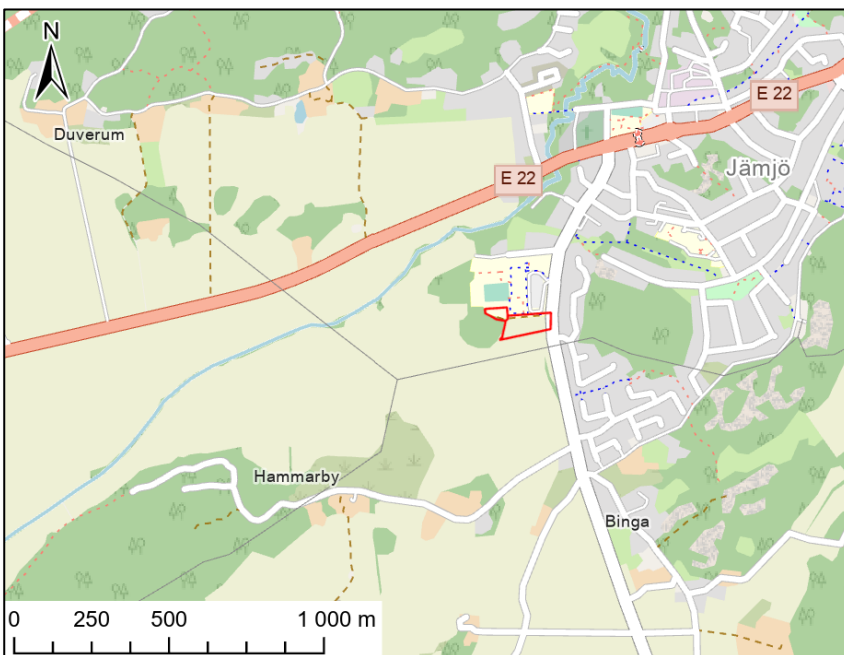

Figur 1. Undersökningsområdet markeras med röd polygon. Källa: OpenStreetMap.

Undersökningsområdet utgör totalt ca 1,2 ha och ligger söder om befintlig skolverksamhet samt i anslutning till Torhamnsvägen. Området delas in i två delområden, område A respektive B, se Figur 2.

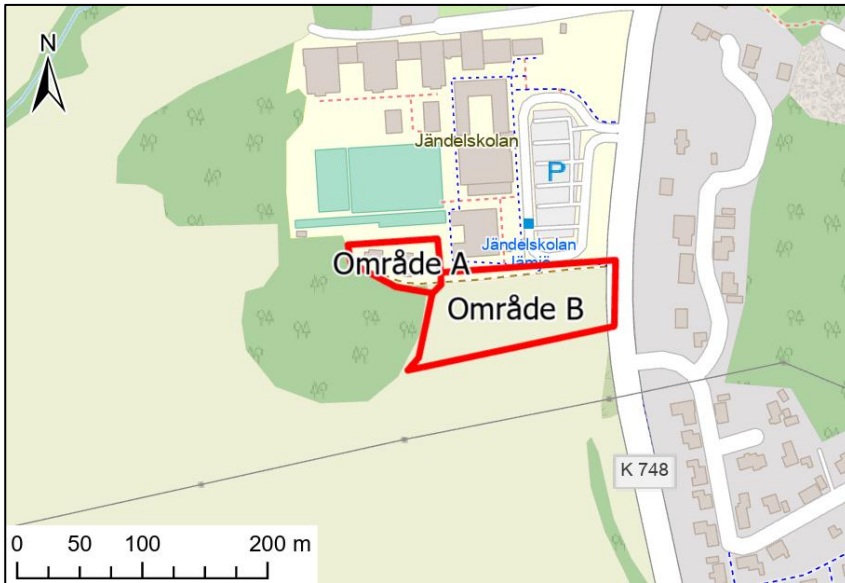

Figur 2. Aktuellt undersökningsområde inom fastigheterna Hammarby 14:1 (område A) och Hammarby 2:35 (område B) . Källa: OpenStreetMap.

## 2.2 NUVARANDE OCH PLANERAD MARKANVÄNDNING

Marken inom aktuellt undersökningsområde utgörs idag av jordbruksmark (område B) samt en grusad yta med mindre bebyggelse i anslutning till kuperad naturmark (område A).

Inom del av Hammarby 2:35 planeras för förskola och inom del av Hammarby 14:1 planeras för komplementbyggnad/förråd till befintlig skolbyggnad.

## 2.3 HISTORISK MARKANVÄNDNING

Enligt Lantmäteriets historiska kartor har byggnaderna inom område A stått på samma plats sedan före ca 1960-talet. Byggnaderna består av ett trähus som tidigare varit bostadshus, en magasinsbyggnad samt ett skjul som tillkommit efter 1975 (Karlskrona kommun, 2024) .

Marken runtomkring byggnaderna i område A (Hammarby 14:1) samt hela område B (Hammarby 2:35) bedöms ha utgjorts av åkermark omkring 1960-talet (Lantmäteriet, 2024).

Mellan 1960 och 1975 tillkom ett skolområde med tillhörande byggnader, skolgård och parkering inom Hammarby 14:1, norr om område A. Område B förblev åkermark (Lantmäteriet, 2024).

Enligt tillgängliga kartor har magasinets och bostadshusets placering förblivit densamma men magasinets utformning tycks ha förändrats mellan 1960, 1975 till idag, 2024. (Lantmäteriet, 2024)

## 2.4 GEOLOGISKA FÖRUTSÄTTNINGAR

Den förekommande naturliga jorden inom undersökningsområdet består enligt SGU:s jordartskarta av postglacial finsand och urberg (SGU, 2024). Förväntat jorddjup är 5-20 m (SGU, 2024).

WSP utförde 2019 en översiktlig miljöteknisk undersökning inom område B (åkermarken). Prover uttogs halvmetersvis ned till 1,5 meter under markytan. Generellt noterades den översta halvmetern utgöras av siltig mulljord följt av ett lager silt ner till 1,0 meter under markytan. (WSP, 2019)

Undersökningsområdet är beläget ca +18 meter över havet, och sluttar svagt sydväst mot Åbyån. (Lantmäteriet, 2024)

## 2.5 HYDROGEOLOGI OCH RECIPIENTER

Undersökningsområdet ligger inom delavrinningsområdet för Åbyån som även är närmaste recipient (ID i VISS: WA37048885) och ligger ca 250 m norr om område A (Hammarby 14:1). Åbyån rinner i sydvästlig riktning och mynnar ut i Hallarumsviken, söder om undersökningsområdet. (VISS, 2024; SMHI, 2024)

Inom en radie av 500 m runt undersökningsområdet påträffas 2 enskilda vattentäkter. Ca 200 m sydost om område B påträffas en enskild vattentäkt för hushåll/fritidshus/mindre lantbruk. Ca 400 meter söder om område B ligger ytterligare en enskild vattentäkt för hushåll/fritidshus/mindre lantbruk. (SGU, 2024)

Ca 50-100 meter från undersökningsområdet finns tre energibrunnar borrade inom fastigheterna Hammarby 2:29 (två stycken) och 2:33. I dessa påträffas grundvatten på 7, 8 respektive 3 meter under markytan. Jorddjup noteras till 4 respektive 12 meter. (SGU, 2024)

## 2.6 SKYDDSVÄRDA OMRÅDEN

Närmaste utpekade skyddsvärda område är Häljarums naturreservat ca 1,6 km öster samt Färskesjöns naturreservat ca 1,7 km söder om aktuellt undersökningsområde. Ca 200 meter norr om undersökningsområdet ligger Jämjö vattenskyddsområde (NVR-ID 2014909). (Naturvårdsverket, 2012)

Inga potentiellt förorenade områden finns noterade i Länsstyrelsens EBH-stöd på eller i närheten av området (Länsstyrelserna, 2024).

Väster om undersökningsområdet förekommer fornlämningar i form av stensättningar. (Riksantikvarieämbetet, 2024)

# 3 ÖVERGRIPANDE ÅTGÄRDSMÅL

Naturvårdsverket definierar "övergripande åtgärds mål" med vad som bör uppnås med en efterbehandlingsåtgärd. Målen anger i första hand vilken användning eller funktion ett område önskas ha efter genomförd efterbehandlingsåtgärd samt vilken påverkan och vilka störningar som kan accepteras inom området eller i omgivningen (Naturvårdsverket, 2009). I tidiga skeden kan denna benämning vara missledande, eftersom det inte är klart om en åtgärd krävs. I dessa fall kan det vara lämpligare att kalla dessa mål för "Miljö- och nyttjandemål".

Undersökningsområdet nyttjas i dagsläget som jordbruksmark, naturmark samt bebyggelse i anslutning till naturmark. Den planerade markanvändningen avser kunna nyttjas för förskola samt komplementbyggnad till den befintliga skolbyggnaden norr om undersökningsområdet. Detta bedöms främst motsvara känslig markanvändning (KM).

De övergripande åtgärds målen ska i första hand ange vilken användning området kommer att vara avsett för samt vilken påverkan som kan accepteras inom området eller i omgivningen efter eventuell avhjälpan åtgärd (Naturvårdsverket, 2009).

Följande övergripande åtgärds mål föreslås för området:

- Området ska kunna nyttjas i enlighet med planerad markanvändning, det vill säga förskoleverksamhet samt komplementbyggnad(er) till skolverksamhet.
- Föroreningar inom området ska inte ge upphov till oacceptabla hälsorisker för barn som går på skolan och förskolan, samt besökande och yrkesarbetande vuxna på förskolan och skolan.
- Föroreningsspridning från området ska inte ge upphov till oacceptabla hälsorisker för boende eller yrkesverksamma i omgivningen.
- Markmiljön ska skyddas utifrån de förutsättningar som behövs för att uppfylla förväntade funktioner vid den planerade markanvändningen.

Ett annat mål för området är att schakt och borttransport av förorenade massor ska begränsas om hälso- och miljörisker bedöms som acceptabla, för att bidra till en hållbar resurshållning.

## 4 TIDIGARE UNDERSÖKNINGAR

WSP genomförde under 2019 en översiktlig miljöteknisk markundersökning inom del av Hammarby 2:35 (område B) samt inom del av Hammarby 14:1, norr om område A. Endast delen inom Hammarby 2:35 sammanfaller med nu aktuellt område. Undersökningen syftade till att utvärdera plats för tillbyggnad av en ny skolbyggnad genom att översiktligt undersöka förekomst av föroreningar inom området. (WSP, 2019)

Resultaten från undersökningen av Hammarby 2:35 under 2019 påvisade halter av PAH-H och PAH-M över Naturvårdsverkets generella riktvärden för KM (känslig markanvändning) i en provpunkt samt PAH-H över MRR (Mindre än ringa risk) i en provpunkt. Övriga prover underskred tillämpade jämförvärden. (WSP, 2019)

WSP har ingen kännedom om några andra tidigare miljötekniska markundersökningar inom någon av fastigheterna.

## 5 GENOMFÖRANDE

Provtagning utfördes vid tre tillfällen, 2024-10-29, 2024-11-13 och 2024-11-25 av fältpersonal från WSP. Anledningen till att provtagningen skedde vid olika tillfällen var osäkerhet kring placeringen av markförlagda ledningar. Provtagning utfördes i huvudsak i enlighet med provtagningsplan daterad 2024-10-09, se bilaga 4.

Prover uttogs generellt som samlingsprover halvmetervis eller vid förändring av jordart, ned till en halvmeter ner i naturlig mark eller som mest ned till 1,5 meter under markytan.

I de provpunkter där analys för bekämpningsmedel utfördes uttogs prover med ett intervall om cirka 0,25 meter för den ytligaste halvmeteren.

Prover placerades i diffusionstäta plastpåsar och förvarades mörkt och svalt i väntan på analys. Samtliga prover analyserades på vid Eurofins laboratorium.

Fältobservationer har antecknats i ett fältprotokoll, se bilaga 1.

Fält- och provtagningsarbeten utfördes i enlighet med rekommendationer och riktlinjer utarbetade av Svenska Geotekniska Föreningen (SGF, 2013).

Provtagningspunkterna placering mättes in med GPS i fält, se Figur 3 för placering.

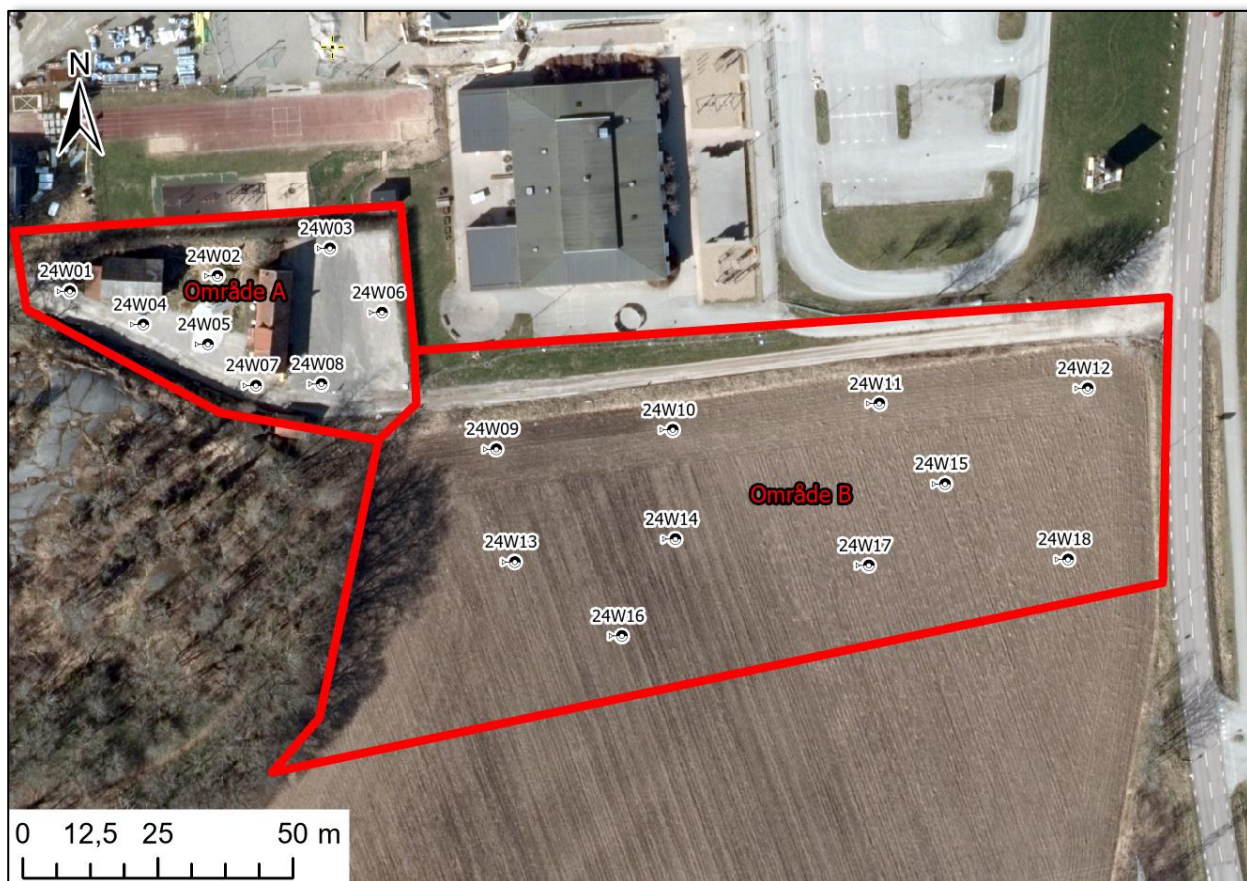

Figur 3. Placering av inmätta provpunkter för delområde A och B.

## 6 JÄMFÖRVÄRDEN

Resultat från laboratorieanalyser av jord jämförs med Naturvårdsverkets generella riktvärden för förorenad mark, KM och MKM som ett verktyg i riskbedömningen (Naturvårdsverket, 2009). Halter över riktvärden för KM och MKM kan innebära en oacceptabel risk för människor och miljö, men behöver inte göra det då generella riktvärden antar exponeringsvägar som kanske inte är aktuella inom området, t.ex. intag av jord eller dricksvatten.

Naturvårdsverkets riktvärden är uppdelade i två typer av markanvändning:

- **Känslig Markanvändning (KM):** Markkvaliteten begränsar inte val av markanvändning. Marken ska t.ex. kunna användas till bostäder, förskola, odling etc. Grundvatten skyddas som naturresurs inom området och ska kunna användas till dricksvatten. De exponerade grupperna antas vara barn, vuxna och äldre som lever inom området under en livstid. De flesta typer av markekosystem skyddas. Ekosystem i närbeläget ytvatten skyddas.
- **Mindre Känslig Markanvändning (MKM):** Markkvaliteten begränsar val av markanvändning. Marken kan t.ex. användas för kontor, industrier eller vägar. Grundvattnet skyddas som naturresurs 200 m nedströms området. De exponerade grupperna antas vara personer som vistas inom området under sin yrkesverksamma tid samt barn och äldre som tillfälligt vistas inom området. Vissa typer av markekosystem skyddas. Ekosystemet i närbeläget ytvatten skyddas.

Som underlag för eventuell framtida masshantering jämförs halterna i jord med generella riktvärden för KM och MKM men också med nivån för mindre än ringa risk (Naturvårdsverket, 2010) och Avfall Sveriges förslag till gränser för farligt avfall, FA, senaste utgåvan (Avfall Sverige, 2019).

Det finns inga svenska riktvärden för glyfosat eller AMPA i jord. Det finns ett TDI (tolerabelt dagligt intag) för glyfosat i EU-förordning 2017/2324 om förnyat godkännande av glyfosat (EFSA (European Food Safety Authority), 2015).

## 7 RESULTAT

I Bilaga 1 sammanställs fältnoteringar från utförd provtagning. I Bilaga 2a-2c redovisas sammanställning av analysresultat för jord tillsammans med relevanta jämförvärden. Analysrapporter redovisas i Bilaga 3.

Totalt har 35 jordprover analyserats med avseende på metaller. 32 jordprover har analyserats avseende PAH samt fraktionerade alifatiska och aromatiska kolväten. Av dessa har tre jordprover även analyserats för bekämpningsmedel. För fem prover har även TOC (totalt organiskt kol) beräknats.

Provpunkternas placering tillsammans med högst påträffade halt och djup redovisas på Karta N201.

### 7.1 OMRÅDE A

Marken inom område A (se Figur 3) utgörs generellt av ett lager fyllnadsmaterial av grusig sand med varierande mäktighet om 0,25-0,9 m u my. Ställvis utgörs den ytliga jorden av siltig mull. I en provpunkt, 24W02, förekommer tegelfragment ytligt.

Fyllnadsmaterialet underlagras generellt av naturlig jord bestående av sand, siltig mulljord eller silt från ett varierande djup om 0,25-0,9 ner till som mest 1,5 m u my (borrning genomfördes endast ned till detta djup).

I Tabell 1 redovisas provpunkter med påträffade halter över MRR inklusive TOC, metaller samt summa PAH-L/M/H. För redovisning av samtliga provpunkter och halter tillsammans med jämförvärde se Bilaga 2a.

Tabell 1. Resultatsammanställning för Område A avseende metaller och organiska ämnen. Prover med halter över MRR redovisas. Halter anges i mg/kg TS.

Ämne	≥MRR	≥KM	≥MKM	24W01	24W02	24W03	24W05	24W07
<b>Djup (m)</b>	-	-	-	0-0,4	0-0,5	0-0,25	0-0,55	0-0,25
PAH-L	0,6	3	15	0,069	<0,045	<0,045	<0,045	0,064
PAH-M	2	3,5	20	1,3	0,72	0,39	0,66	1,5
PAH-H	0,5	1	10	1,3	0,71	0,41	0,6	1,2
Arsenik As	10	10	25	2,5	2,5	2,7	2,3	2,1
Barium Ba	-	200	300	67	44	47	29	39
Bly Pb	20	50	180	23	15	22	19	9,9
Kadmium Cd	0,2	0,8	12	0,25	<0,20	<0,20	<0,20	<0,20
Kobolt Co	-	15	35	3,1	2,9	5,1	2,9	6,1
Koppar Cu	40	80	200	11	5,5	7,6	4,4	7,5
Krom Cr	40	80	150	11	8,1	20	6,7	20
Kvicksilver Hg	0,1	0,25	2,5	0,033	0,033	0,012	0,024	0,014
Nickel Ni	35	40	120	4,7	3,9	6,8	3,3	11
Vanadin V	-	100	200	16	15	18	13	22
Zink Zn	120	250	500	170	65	59	70	68

Av tabellen framgår att PAH-H förekommer i halter över KM i två prover inom område A. För övriga analyserade ämnen påträffas inga halter över KM.

Utöver detta har bekämpningsmedel analyserats i en provpunkt inom område A, 24W02. Samtliga parametrar, med undantag för AMPA, är under laboratoriets rapporteringsgräns. Se bilaga 2c för sammanställning av analysresultat för bekämpningsmedel.

Andelen totalt organiskt kol inom område A varierar mellan 0,34 % och 2,6 % i de tre prover där TOC har beräknats.

## 7.2 OMRÅDE B

Marken inom område B (åkermarken) utgörs generellt av ett lager något sandig mulljord av varierande mäktighet (ca 0,25-0,5 m u my) och underlagras av siltig finsand eller finsand. Finsanden övergår generellt till en mer siltig jordart djupare ned (1,0-1,5 m u my).

I Tabell 2 redovisas provpunkter med påträffade halter över MRR inklusive metaller samt summa PAH-L/M/H. För redovisning av samtliga provpunkter och halter tillsammans med jämförvärden se bilaga 2b.

Tabell 2. Resultatsammanställning för Område B avseende metaller och organiska ämnen över rapporteringsgräns

Högsta halt				>MKM	>MRR
Ämne	≥MRR	≥KM	≥MKM	24W09	24W13
<b>Djup</b>	-	-	-	1-1,5	0-0,25
PAH-L	0,6	3	15	<0,045	<0,045
PAH-M	2	3,5	20	<0,075	<0,075
PAH-H	0,5	1	10	<0,11	<0,11
Arsenik As	10	10	25	28	3,3
Barium Ba	-	200	300	33	49
Bly Pb	20	50	180	6,3	20
Kadmium Cd	0,2	0,8	12	0,31	<0,20
Kobolt Co	-	15	35	12	2,7

Koppar Cu	40	80	200	<0,63	7,2
Krom Cr	40	80	150	11	10
Kvicksilver Hg	0,1	0,25	2,5	<0,013	0,047
Nickel Ni	35	40	120	6,6	4,1
Vanadin V	-	100	200	15	19
Zink Zn	120	250	500	15	41

Av Tabell 2 framgår att arsenik förekommer i en halt över MKM i ett prov inom område B. Utöver detta har inte några analyserade ämnen påträffas i halter över KM.

Bekämpningsmedel har analyserats i två provpunkter inom område B, 24W13 och 24W18. Samtliga parametrar, med undantag för glyfosat och AMPA, ligger under laboratoriets rapporteringsgräns. Se bilaga 2c för sammanställning av analysresultat för bekämpningsmedel.

Andelen totalt organiskt kol inom område B varierar mellan 1,2 % och 2,1 % i de två prover där TOC har beräknats.

### 7.3 TOLKAD FÖRORENINGSSITUATION

Inom område A är de uppmätta halterna generellt låga. Endast i två prover förekommer PAH-H i halter över KM. PAH-H kommer därmed att utvärderas vidare i en förenklad riskbedömning, se kapitel 8.

Inom område B är uppmätta halter låga med undantag för en arsenikhalt på 28 mg/kg TS i provpunkt 24W09 på djup 1-1,5 m. Risken för exponering via intag av jord, inandning av damm och hudkontakt jord bedöms vara mycket liten på detta djup.

Arsenik är ett grundämne som förekommer naturligt i berggrunden och kan finnas i förhöjda halter i jord och grundvatten i Sverige. SLU:s mark- och grödoinventering visar att arsenikhalter i åkermark (matjord) i Blekinge har ett medelvärde på 2,9 mg/kg TS och en maxhalt på 40 mg/kg TS av 95 undersökta prover (SLU, 2025).

Av 17 prover som analyserats avseende arsenik inom område B uppvisar fyra prover halter under laboratoriets rapporteringsgräns. Medelvärdet för övriga uppmätta halter (varierande mellan 2,3 och 28 mg/kg TS) är 5,2 mg/kg TS. Beräknat UCLM95 för arsenik baserat på samtliga 17 jordprover är 6,46 mg/kg TS, vilket är med marginal under Naturvårdsverkets generella riktvärde för KM. Se kap 8.2. för beskrivning av hur UCLM95 är beräknat.

Mot bakgrund av ovan kommer inte arsenik att utvärderas vidare i riskbedömningen.

Det har tidigare (2019) påträffats PAH-H och PAH-M i halter över KM i en provpunkt inom område B. Representativa halter har beräknats för samtliga uppmätta halter av PAH-H och PAH-M inom område B (både från undersökningen utförd 2019 samt 2024). Beräknat UCLM95 för PAH-M är 0,74 mg/kg TS och PAH-H är 0,66 mg/kg TS. De representativa halterna är med god marginal under de generella riktvärdena för KM för respektive ämnesgrupp. Av denna anledning kommer inte PAH-H eller PAH-M inom område B att utvärderas vidare i riskbedömningen.

AMPA har påträffats i halter över laboratoriets rapporteringsgräns i samtliga tre analyserade prover. Glyfosat förekommer i halter över laboratoriets rapporteringsgräns i två av dessa. Högsta uppmätta halt av glyfosat är 0,38 mg/kg TS. För glyfosat och AMPA finns inga riktvärden i Sverige. AMPA är en nedbrytningsprodukt av glyfosat. Glyfosat är tillåtet att använda inom jordbruksverksamhet i Sverige idag. 2023 tog EU-kommissionen beslut om att det kommer att vara tillåtet till och med 2033. Till grund för beslutet låg bland annat slutsatserna från den Europeiska myndigheten för livsmedelssäkerhet (Efsa). Efsas bedömning var att inga kritiska problemområden kunde identifieras avseende effekterna av glyfosat på miljön och på människors och djurs hälsa. (Kemi, 2025).

Det finns ett EU-gemensamt TDI (tolerabelt dagligt intag) för glyfosat på 0,5 mg/kg. Utifrån TDI-värdet kan ett delriktvärde för exponeringsvägen intag av jord tas fram med hjälp av Naturvårdsverkets beräkningsverktyg. Ett TDI på 0,5 mg/kg ger ett riktvärde motsvarande KM avseende intag av jord på 63 000 mg/kg TS. Det går även att göra en grov beräkning om hur stort intag av jord som krävs för att få i sig 0,5 mg glyfosat per kg kroppsvikt och dag med hjälp av de antaganden som görs i Naturvårdsverkets modell. Det motsvarar, med uppmätt maxhalt som utgångspunkt, ett intag för barn på cirka 10 kg jord från området per dag.

Mot bakgrund av detta bedöms påvisade halter av glyfosat och AMPA inte utgöra någon risk inom aktuellt område och kommer inte att utvärderas vidare i riskbedömningen.

## 8 FÖRENKLAD RISKBEDÖMNING

### 8.1 ÖVERSIKTLIG KONCEPTUELL MODELL

Baserat på förutsättningarna inom området samt föroreningssituationen har en översiktlig konceptuell modell upprättats för att beskriva hur föroreningarna kan spridas och påverka olika skyddsobjekt.

#### 8.1.1 Identifierade föroreningar

Inom område A förekommer PAH (PAH-H) i halter över tillämpade riktvärden.

Polycykliska aromatiska kolväten (PAH) är en grupp av hundratals liknande ämnen och de består av två eller flera aromatringar av kolatomer. I kemiska analyser redovisas vanligtvis 16 PAH som delas in i tre grupper; lättmolekylära PAH (PAH-L), medelmolekylära PAH (PAH-M) och högmolekylära PAH (PAH-H), beroende av molekylvikt och där ingående PAH har liknande kemisk-fysikaliska egenskaper.

PAH klassas som utfasningsämnen med cancerogena, mutagena och reproduktionstoxiska egenskaper. PAH är även miljöfarligt med långtidseffekter. Toxiciteten och toxisk verkan varierar inom gruppen (Kemi Prio, 2021).

#### 8.1.2 Skyddsobjekt

För område A är skyddsobjekt yrkesverksamma vuxna och potentiellt besökande barn (från skola och förskola) och vuxna.

Andra skyddsobjekt inom området är markmiljön (markekosystemet), grundvatten och ytvatten.

#### 8.1.3 Spridnings- och transportvägar

Föroreningar kan spridas från mark till grundvatten och via grundvatten till ytvattenrecipient. De kan även spridas via eventuella schaktarbeten samt erosion och damning och potentiellt även genom upptag i växter.

#### 8.1.4 Exponeringsvägar (hälsa)

Barn och vuxna inom området kan exponeras för förorening genom intag av jord, inandning av damm, intag av växter och genom hudkontakt med jord.

#### 8.1.5 Konceptuell modell

I Tabell 3 redovisas en översiktlig konceptuell modell för aktuellt undersökningsområde.

Tabell 3. Översiktlig konceptuell modell för aktuellt område.

Föroreningskällor	Frigörelse-/spridningsmekanismer	Exponeringsvägar (hälsa)	Skyddsobjekt		
			Människor	Miljö	Naturresurser
PAH-H i yttlig jord	Urlakning till grundvatten Spridning via grundvatten Erosion Damning Upptag i växter	Intag av jord Inandning av damm Hudkontakt jord Intag av växter	Yrkesverksamma vuxna, besökande vuxna och barn	Markekosystemet	Grundvatten Ytvatten

## 8.2 REPRESENTATIVA HALTER

För bedömning av risker avseende markmiljö, spridning till grund- och ytvatten och långtidsrisker för hälsa brukar en representativ medelhalt användas, vilket är den parameter som bäst beskriver den genomsnittliga halten och exponeringen i området. Den representativa medelhalten har beräknats som den övre konfidensgränsen för medelvärdet med 95 % säkerhet (UCLM95). Detta innebär att den verkliga medelhalten i [del]området, med 95 % sannolikhet, är lägre än UCLM95-värdet. Detta är ett konservativt sätt att bedöma föroreningssituationen och tar således höjd för osäkerheter i dataunderlaget. Beräkningarna har utförts med hjälp av programmet ProUCL, version 5.2. Programmets rekommenderade metod för beräkning av UCLM95 har använts. För halter under rapporteringsgräns har värdet halverats och inkluderats i beräkningen.

Den valda representativa halten för undersökningsområdet avseende PAH-H är 0,52 mg/kg TS.

## 8.3 RISKKARAKTÄRISERING HÄLSO- OCH MILJÖRISKER

I detta kapitel utvärderas de representativa halterna mot de generella riktvärdena för jord för att bedöma potentiella risker. Riskkarakteriseringen av markföroreningar utgår ifrån halter i jord.

I Tabell 4 redovisas de representativa halterna mot de sammanvägda generella riktvärdena för KM för långtidseffekter.

Tabell 4. Representativ halt för området jämfört med Naturvårdsverkets generella riktvärde för KM.

Ämne	Representativ halt	Riktvärde (KM)
PAH-H	0,52 mg/kg TS	1 mg/kg TS

Jämförelse mot det sammanvägda riktvärdet för KM visar att påträffad förorening i jord inte innebär en oacceptabel risk för människors hälsa eller miljön.

## 8.4 OSÄKERHETER OCH IDENTIFIERADE KUNSKAPSLUCKOR

Varje miljöteknisk markundersökning och riskbedömning är behäftad med mer eller mindre stora osäkerheter. Osäkerheterna beror ofta på t.ex. avsaknad av tillräckligt med data, bristande kunskap om processer och orsakssamband samt framtida förhållanden. I föreliggande riskbedömning har osäkerheterna över lag hanterats enligt försiktighetsprincipen, vilket innebär att underlaget inte ska leda till en underskattning av riskerna. Nedan beskrivs och diskuteras identifierade osäkerheter:

- Föroreningssituationen – även om området har undersökts relativt grundligt går det aldrig att garantera att den beskrivna föroreningssituationen överensstämmer med verkligheten.
- Exponering – det generella riktvärdet för KM är framtaget för heltidsvistelse i en livstid med exponering även från växtintag och dricksvatten. Riktvärdet är därmed mycket konservativt sett till den planerade markanvändningen.
- Platsspecifika riktvärden och exponeringsberäkningar utgår från Naturvårdsverkets beräkningsmodell (Naturvårdsverket, 2009). En matematisk modell kan emellertid aldrig visa



verkligheten exakt vilket innebär att det finns flera osäkerheter inbyggda. Naturvårdsverkets modell är förhållandevis enkel och har flera inbyggda konservativa antaganden vilket gör att den snarare överskattar riskerna än underskattar dem.

## **9 SLUTSATS**

Genomförda undersökningar inom området har visat att det inte förekommer några oacceptabla risker för människors hälsa eller miljön. Det finns inget behov av riskreduktion avseende markföroreningar med hänsyn till planerad markanvändning. Bedömningen gäller både område A och område B.

## 10 REFERENSER

- EFSA (European Food Safety Authority), 2015. Conclusion on the peer review of the pesticide risk assessment of the active substance glyphosate. EFSA Journal 2015;13(11):4302, 107 pp. doi:10.2903/j.efsa.2015.4302
- Karlskrona kommun (2024). PM – inför detaljplan, Hammarby 2:35 förskola. Dnr: MSN-2023-2237. Daterad 2024-01-29.
- Kemi, 2025. <https://www.kemi.se/lagar-och-regler/lagstiftningar-inom-kemikalieområdet/regler-for-bekampningsmedel/vaxtskyddsmedel/aktuellt-om-vaxtskyddsmedel/verksamma-amnen-i-fokus/glyfosat#h-Bedomningarsomlagtillgrundforbeslutet>. Sidan uppdaterad 13 november 2024. (Hämtad 2025-01-15)
- Kemi Prio, 2025: Sökning på miljö- och hälsofarliga egenskaper <http://www.kemi.se/prio-start/sok-i-prio> (2025-12-17)
- Lantmäteriet (2024). Min Karta. <https://minkarta.lantmateriet.se/> (Hämtad 2024-09-25).
- Länsstyrelserna (2024). Kartan över förorenade områden, EBH-kartan. <https://ext-geoportal.lansstyrelsen.se/standard/?appid=ed0d3fde3cc9479f9688c2b2969fd38c> (Hämtad 2024-09-25)
- Naturvårdsverket (2012). Skyddad natur <https://skyddadnatur.naturvardsverket.se/> (Hämtad 2024-09-25)
- Naturvårdsverket, (2009) Att välja efterbehandlingsåtgärd, En vägledning från övergripande till mätbara åtgärds mål, Rapport 5978, september 2009
- Riksantikvarieämbetet (2024). Fornsök. <https://app.raa.se/open/fornsok/> (Hämtad 2024-09-25)
- SGF (2013). Fälthandbok Undersökningar av förorenade områden. Rapport 2:2013.
- SGU (2024). SGU:s kartvisare, Brunnar; Jordarter 1:25 000 – 1:100 000; Jorddjup (2024-10-01).
- SLU (2025). Miljödata MVM: <https://miljodata.slu.se/mvm/aker> (Hämtad 2025-01-15) SMHI (2024). Delavrinningsområden. Visningstjänst (WMS).
- VISS (2024). <https://viss.lansstyrelsen.se/Waters.aspx?waterMSCD=WA46615583> (Hämtad 2024-09-25)
- WSP (2019). Översiktlig miljöteknisk markundersökning Jämjö kunskapscentrum, område 2. Daterad 2019-01-17



## VI ÄR WSP

WSP är en av världens ledande rådgivare och konsultbolag inom samhällsutveckling. Med cirka 73 900 medarbetare i över 40 länder samlar vi experter inom analys och teknik, för att framtidssäkra världen.

Tillsammans med våra kunder tar vi fram innovativa lösningar för en mänsklig, trygg och välfungerande morgondag. Vi planerar, projekterar, designar och projektleder olika uppdrag inom transport och infrastruktur, fastigheter och byggnader, hållbarhet och miljö, energi och industri samt urban utveckling. Så tar vi ansvar för framtiden.

**wsp.com**

### **WSP**

WSP Sverige AB

Org. nr:556057-4880

**wsp.com**



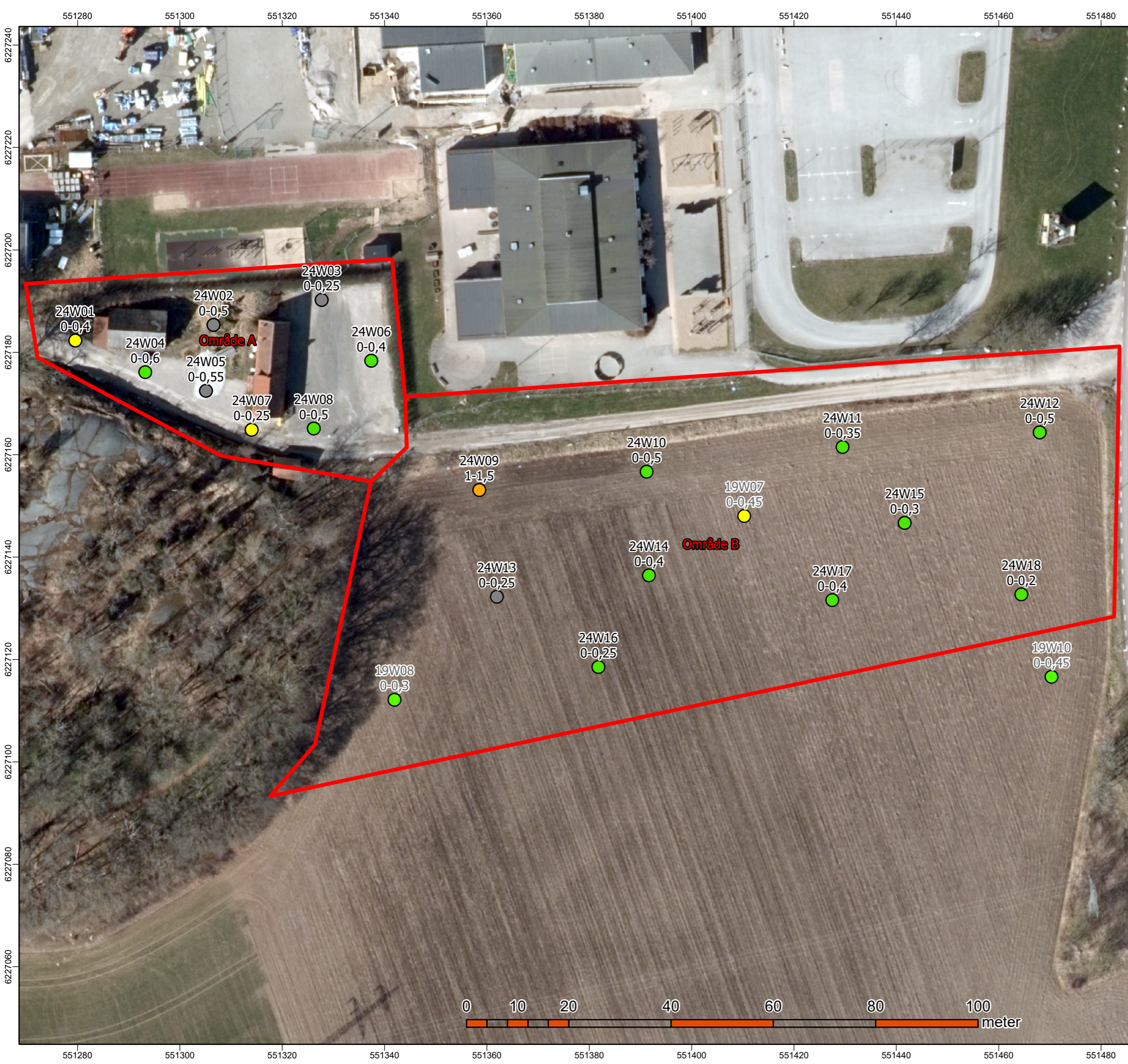

## Teckenförklaring

- Undersökningsområde
- Utförd provtagning, 2024
- >MKM<FA
- >KM<MKM
- >MRR<KM
- <MRR
- Ingen klassning
- Provpunkter, 2019
- >KM<MKM
- <MRR

## Ritningsunderlag

Erhållet från Metria

## Koordinatsystem

Koordinater i SWEREF99 15 00

BET	ANT	ANDRINGEN AVSER	DATUM	SIGN
<b>Kompletterade miljöteknisk undersökning Hammarby 2:35 &amp; 14:1 Karlskrona kommun</b>				
WSP Sverige AB Tel: +46(0)10-722 50 00 www.wspgroup.se				
UPPDRAG NR		RITAD AV	HANDLÄGGARE	
10373431		ZB	ZB	
DATUM		ANSVARIG		
2024-12-20		SE		
<b>Utförd provtagning tillsammans med högst påträffad halt och aktuellt djup i meter</b>				
SKALA	A3	NUMMER	BET	
1:700		N201		

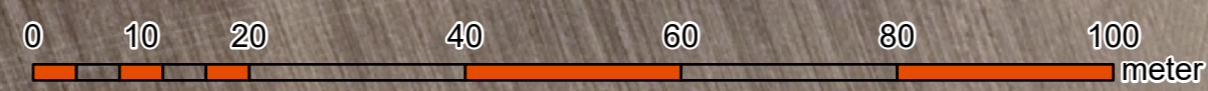

## WSP Earth and Environment

**Uppdrag:** Fördjupad markundersökning Jämjö Hammarby 10373431

**Beställare:** Karlskrona Kommun

**Provtagare:** Tobias Ottosson & Simon Hallström

**Plats:** Jämjö, Karlskrona

**Datum:** 2024-10-29, 11-13 och 11-25

**Metod:** Skruvprovtagning

## Analyspaket:

Met: Metaller (As, Ba, Pb, Cd, Co, Cu, Cr, Ni, V, Zn, Hg)

OrgNV: alifater, aromater, BTEX, PAH

TOC: Beräknad TOC

Gly+ampa: Glyfosat, ampa, diuron, imazapyr

DDT: Klorerade pesticider (DDT aldrin, dieldrin m.fl.)

## Kommentar:

<sup>1</sup> Geoteknisk benämning enligt SGFs beteckningssystem (se blad 4 och 5 för svensk respektive engelsk benämning)

<sup>2</sup> Analysresultat redovisas separat

Provpunkt	Prov nr	Nivå (m u my)		Benämning <sup>1</sup>	Anmärkning	Labanalyser <sup>2</sup>				
						Met	OrgNV	TOC	Gly+ampa	DDT
24W01	1	0,00	- 0,40	F/grSa	mörk	x	x			
	2	0,40	- 0,90	saSi	grå					
	3	0,90	- 1,50	Si	grå	x	x			
24W02	1	0,00	- 0,50	saMu	tegelfragment, Mörkbrun.	x	x	x	x	x
	2	0,50	- 1,00	(si)Saf	gråbrun	x	x			
	3	1,00	- 1,50	(si)Saf	grå					
24W03	1	0,00	- 0,25	siMu		x	x			
	2	0,25	- 0,50	muSi		x	x			
	3	0,50	- 1,00	Si						
	4	1,00	- 1,50	siSa						
24W04	1	0,00	- 0,60	grSa	mörkgrå, stopp flera försök	x	x	x		
24W05	1	0,00	- 0,55	F/mugrSa	mörkbrun	x	x			
	2	0,55	- 1,00	(saf)Si	ljusbrun					
	3	1,00	- 1,50	(saf)Si	ljusbrun	x	x			
24W06	1	0,00	- 0,40	F/grSa		x	x			
	2	0,40	- 0,70	siMu		x	x			
	3	0,70	- 1,00	sigrSa						
	4	1,00	- 1,50	Si						
24W07	1	0,00	- 0,25	F/grSa	grå	x	x			
	2	0,25	- 0,50	saSi	gråbrun					
	3	0,50	- 1,00	siMu	gråbrun	x	x			
	4	1,00	- 1,50	siMu	gråbrun					
24W08	1	0,00	- 0,50	F/grSa	grå	x	x			
	2	0,50	- 0,90	F/muSa	gråsvart	x	x	x		
	3	0,90	- 1,50	(saf)Si	gråbrun					
24W09	1	0,00	- 0,45	(sa)Mu	Svart, innehåller växtligheter	x	x			
	2	0,45	- 1,00	(sa)Si	ljusgrå					
	3	1,00	- 1,50	(le)(sa)Si	ljusbrun	x	x			

Provpunkt	Prov nr	Nivå (m u my)	Benämning <sup>1</sup>	Anmärkning	Labanalyser <sup>2</sup>				
					Met	OrgNV	TOC	Gly+ampa	DDT
24W10	1	0,00 - 0,50	(sa)Mu	Mörkbrun, innehåller växtligheter	x	x			
	2	0,50 - 1,00	Saf	Gråbrun					
	3	1,00 - 1,50	(si)Saf	Gråbrun					
24W11	1	0,00 - 0,35	(sa)Mu	mörkbrun, innehåller växtligheter	x	x			
	2	0,35 - 0,50	(mu)Saf	gråbrun					
	3	0,50 - 1,00	(si)Saf	gråbrun					
	4	1,00 - 1,50	(si)Saf	gråbrun					
24W12	1	0,00 - 0,50	(sa)Mu	Mörkbrun, innehåller växtligheter	x	x	x		
	2	0,50 - 1,00	Saf	ljusbrun	x	x			
	3	1,00 - 1,50	(si)Saf	gråbrun					
24W13	1	0,00 - 0,25	(sa)Mu	Mörkbrun, innehåller växtligheter	x	x		x	x
	2	0,25 - 0,50	(sa)Mu	Mörkbrun, innehåller växtligheter					
	3	0,50 - 1,00	(si)Sa	Gråbrun					
	4	1,00 - 1,50	(si)Sa	Gråbrun					
24W14	1	0,00 - 0,40	(sa)Mu	Mörkbrun, innehåller växtligheter	x	x			
	2	0,40 - 0,85	Saf	Gråbrun					
	3	0,85 - 1,50	safSi	Gråbrun					
24W15	1	0,00 - 0,30	(sa)Mu	Mörkbrun, innehåller växtligheter	x	x			
	2	0,30 - 0,50	Saf	Ljusbrun	x	x	x		
	3	0,50 - 1,00	Saf	Gråbrun					
	4	1,00 - 1,50	siSaf	Gråbrun					
24W16	1	0,00 - 0,25	(sa)Mu	Mörkbrun, innehåller växtligheter	x	x			
	2	0,25 - 0,50	Saf	Gråbrun	x	x			
	3	0,50 - 1,00	(saf)Si	Gråbrun					
	4	1,00 - 1,50	(saf)Si	Gråbrun					
24W17	1	0,00 - 0,40	(sa)Mu	Mörkbrun, innehåller växtligheter	x	x			
	2	0,40 - 1,00	Saf	Grå					
	3	1,00 - 1,50	(saf)Si	Gråbrun					
24W18	1	0,00 - 0,20	(sa)Mu	Mörkbrun, innehåller växtligheter	x	x		x	x
	2	0,20 - 0,50	Saf	Ljusbrun					
	3	0,50 - 1,00	Saf	Gråbrun					
	4	1,00 - 1,50	safSi	Gråbrun					

Högsta halt		>KM	<MRR	>MRR	<MRR	>MRR	<MRR	>MRR	<MRR	<MRR	>MRR	<MRR	<MRR	<MRR	>KM	<MRR	<MRR	<MRR		
Ämne	Enhet	≥MRR <sup>[1]</sup>	≥KM <sup>[2]</sup>	≥MKM <sup>[2]</sup>	≥FA <sup>[3]</sup>	24W01	24W01	24W02	24W02	24W03	24W03	24W04	24W05	24W05	24W06	24W07	24W07	24W08	24W08	
Jordart		-	-	-	-	F/grSa	Si	saMu	(si)Saf	siMu	muSi	grSa	F/mugrSa	(saf)Si	F/grSa	siMu	F/grSa	siMu	F/grSa	F/muSa
Djup (m)		-	-	-	-	0-0,4	0,9-1,5	0-0,5	0,5-1	0-0,25	0,25-0,5	0-0,6	0-0,55	1-1,5	0-0,4	0,4-0,7	0-0,25	0,5-1	0-0,5	0,5-0,9
Datum		-	-	-	-	2024-11-25	2024-11-25	2024-10-29	2024-10-29	2024-11-27	2024-11-27	2024-11-25	2024-11-25	2024-11-25	2024-11-25	2024-11-25	2024-11-25	2024-11-25	2024-11-25	2024-11-25
Torrsubstans	%	-	-	-	-	82,9	83,6	78,7	82	89,3	79,1	92,7	83,7	83,7	92,3	77,8	86,9	89	94,5	77,5
TOC beräknat	% Ts	-	-	-	-			2,3				0,34								2,6
Bensen	mg/kg Ts	-	0,012	0,04	1000	<0,0035	<0,0035	<0,0035	<0,0035	<0,0035	<0,0035	<0,0035	<0,0035	<0,0035	<0,0035	<0,0035	<0,0035	<0,0035	<0,0035	<0,0035
Toluen	mg/kg Ts	-	10	40	1000	<0,10	<0,10	<0,10	<0,10	<0,10	<0,10	<0,10	<0,10	<0,10	<0,10	<0,10	<0,10	<0,10	<0,10	<0,10
Etylbensen	mg/kg Ts	-	10	50	1000	<0,10	<0,10	<0,10	<0,10	<0,10	<0,10	<0,10	<0,10	<0,10	<0,10	<0,10	<0,10	<0,10	<0,10	<0,10
m/p/o-Xylen	mg/kg Ts	-	10	50	1000	<0,10	<0,10	<0,10	<0,10	<0,10	<0,10	<0,10	<0,10	<0,10	<0,10	<0,10	<0,10	<0,10	<0,10	<0,10
Summa TEX	mg/kg Ts	-	-	-	-	<0,20	<0,20	<0,20	<0,20	<0,20	<0,20	<0,20	<0,20	<0,20	<0,20	<0,20	<0,20	<0,20	<0,20	<0,20
Alifater >C5-C8	mg/kg Ts	-	25	150	700	<5,0	<5,0	<5,0	<5,0	<5,0	<5,0	<5,0	<5,0	<5,0	<5,0	<5,0	<5,0	<5,0	<5,0	<5,0
Alifater >C8-C10	mg/kg Ts	-	25	120	700	<3,0	<3,0	<3,0	<3,0	<3,0	<3,0	<3,0	<3,0	<3,0	<3,0	<3,0	<3,0	<3,0	<3,0	<3,0
Alifater >C10-C12	mg/kg Ts	-	100	500	1000	<5,0	<5,0	<5,0	<5,0	<5,0	<5,0	<5,0	<5,0	<5,0	<5,0	<5,0	<5,0	<5,0	<5,0	<5,0
Alifater >C12-C16	mg/kg Ts	-	100	500	10000	<5,0	<5,0	<5,0	<5,0	<5,0	<5,0	<5,0	<5,0	<5,0	<5,0	<5,0	<5,0	<5,0	<5,0	<5,0
Summa Alifater >C5-C16	mg/kg Ts	-	100	500	-	<9,0	<9,0	<9,0	<9,0	<9,0	<9,0	<9,0	<9,0	<9,0	<9,0	<9,0	<9,0	<9,0	<9,0	<9,0
Alifater >C16-C35	mg/kg Ts	-	100	1000	10000	<10	<10	<10	<10	<10	<10	<10	<10	<10	<10	<10	<10	<10	<10	<10
Aromater >C8-C10	mg/kg Ts	-	10	50	1000	<4,0	<4,0	<4,0	<4,0	<4,0	<4,0	<4,0	<4,0	<4,0	<4,0	<4,0	<4,0	<4,0	<4,0	<4,0
Aromater >C10-C16	mg/kg Ts	-	3	15	1000	<0,90	<0,90	<0,90	<0,90	<0,90	<0,90	<0,90	<0,90	<0,90	<0,90	<0,90	<0,90	<0,90	<0,90	<0,90
Summa Aromater >C16-C35	mg/kg Ts	-	10	30	1000	<0,50	<0,50	<0,50	<0,50	<0,50	<0,50	<0,50	<0,50	<0,50	<0,50	<0,50	<0,50	<0,50	<0,50	<0,50
Benso(a)antracen	mg/kg Ts	-	-	-	-	0,15	<0,030	0,081	<0,030	0,055	<0,030	<0,030	0,064	<0,030	<0,030	<0,030	0,13	<0,030	<0,030	<0,030
Krysen	mg/kg Ts	-	-	-	-	0,2	<0,030	0,12	<0,030	0,06	<0,030	<0,030	0,11	<0,030	<0,030	<0,030	0,19	<0,030	<0,030	<0,030
Benso(b,k)fluoranten	mg/kg Ts	-	-	-	-	0,39	<0,030	0,21	<0,030	0,11	0,032	<0,030	0,18	<0,030	<0,030	<0,030	0,38	<0,030	0,041	<0,030
Benso(a)pyren	mg/kg Ts	-	-	-	-	0,22	<0,030	0,11	<0,030	0,066	<0,030	<0,030	0,077	<0,030	<0,030	<0,030	0,19	<0,030	<0,030	<0,030
Indeno(1,2,3-cd)pyren	mg/kg Ts	-	-	-	-	0,18	<0,030	0,086	<0,030	0,051	<0,030	<0,030	0,077	<0,030	<0,030	<0,030	0,14	<0,030	<0,030	<0,030
Dibenso(a,h)antracen	mg/kg Ts	-	-	-	-	<0,030	<0,030	<0,030	<0,030	<0,030	<0,030	<0,030	<0,030	<0,030	<0,030	<0,030	<0,030	<0,030	<0,030	<0,030
Naftalen	mg/kg Ts	-	-	-	-	<0,030	<0,030	<0,030	<0,030	<0,030	<0,030	<0,030	<0,030	<0,030	<0,030	<0,030	<0,030	<0,030	<0,030	<0,030
Acenaftylen	mg/kg Ts	-	-	-	-	0,039	<0,030	<0,030	<0,030	<0,030	<0,030	<0,030	<0,030	<0,030	<0,030	<0,030	0,034	<0,030	<0,030	<0,030
Acenaften	mg/kg Ts	-	-	-	-	<0,030	<0,030	<0,030	<0,030	<0,030	<0,030	<0,030	<0,030	<0,030	<0,030	<0,030	<0,030	<0,030	<0,030	<0,030
Fluoren	mg/kg Ts	-	-	-	-	<0,030	<0,030	<0,030	<0,030	<0,030	<0,030	<0,030	<0,030	<0,030	<0,030	<0,030	0,03	<0,030	<0,030	<0,030
Fenantren	mg/kg Ts	-	-	-	-	0,28	<0,030	0,14	<0,030	0,065	<0,030	<0,030	0,18	<0,030	<0,030	<0,030	0,44	<0,030	<0,030	<0,030
Antracen	mg/kg Ts	-	-	-	-	0,045	<0,030	<0,030	<0,030	<0,030	<0,030	<0,030	<0,030	<0,030	<0,030	<0,030	0,031	<0,030	<0,030	<0,030
Fluoranten	mg/kg Ts	-	-	-	-	0,54	<0,030	0,3	<0,030	0,16	0,036	0,033	0,25	<0,030	<0,030	<0,030	0,58	<0,030	0,055	<0,030
Pyren	mg/kg Ts	-	-	-	-	0,45	<0,030	0,25	<0,030	0,13	0,031	0,03	0,2	<0,030	<0,030	<0,030	0,41	<0,030	0,049	<0,030
Benso(g,h,i)perylen	mg/kg Ts	-	-	-	-	0,18	<0,030	0,092	<0,030	0,052	<0,030	<0,030	0,073	<0,030	<0,030	<0,030	0,12	<0,030	<0,030	<0,030
PAH-L,summa	mg/kg Ts	0,6	3	15	1000	0,069	<0,045	<0,045	<0,045	<0,045	<0,045	<0,045	<0,045	<0,045	<0,045	<0,045	0,064	<0,045	<0,045	<0,045
PAH-M,summa	mg/kg Ts	2	3,5	20	1000	1,3	<0,075	0,72	<0,075	0,39	0,11	0,11	0,66	<0,075	<0,075	<0,075	1,5	<0,075	0,15	<0,075
PAH-H,summa	mg/kg Ts	0,5	1	10	50	1,3	<0,11	0,71	<0,11	0,41	0,12	<0,11	0,6	<0,11	<0,11	<0,11	1,2	<0,11	0,13	<0,11
Summa cancerogena PAH	mg/kg Ts	-	-	-	-	1,2	<0,090	0,62	<0,090	0,36	0,11	<0,090	0,52	<0,090	<0,090	<0,090	1	<0,090	0,12	<0,090
Summa övriga PAH	mg/kg Ts	-	-	-	-	1,6	<0,14	0,86	<0,14	0,48	0,17	0,17	0,78	<0,14	<0,14	<0,14	1,7	<0,14	0,21	<0,14
Summa totala PAH16	mg/kg Ts	-	-	-	-	2,7	<0,23	1,5	<0,23	0,84	0,28	0,26	1,3	<0,23	<0,23	<0,23	2,7	<0,23	0,33	<0,23
Arsenik As	mg/kg Ts	10	10	25	1000	2,5	<2,2	2,5	<2,2	2,7	<2,3	<2,0	2,3	<2,2	2,3	<2,4	2,1	2,1	<2,0	<2,4
Barium Ba	mg/kg Ts	-	200	300	50000	67	14	44	8,5	47	46	57	29	12	19	42	39	26	32	30
Bly Pb	mg/kg Ts	20	50	180	2500	23	3,4	15	3,8	22	9,5	8,5	19	3,7	8,8	7,2	9,9	7,9	7,7	6,4
Kadmium Cd	mg/kg Ts	0,2	0,8	12	1000	0,25	<0,20	<0,20	<0,20	<0,20	<0,20	<0,20	<0,20	<0,20	<0,20	<0,20	<0,20	<0,20	<0,20	<0,20
Kobolt Co	mg/kg Ts	-	15	35	1000	3,1	2,5	2,9	2,2	5,1	3,3	6	2,9	2,8	2,7	1,9	6,1	4,3	4,9	2,4
Koppar Cu	mg/kg Ts	40	80	200	2500	11	2,3	5,5	1,3	7,6	4,6	11	4,4	2,6	7	<0,58	7,5	4,3	9,3	1,4
Krom Cr	mg/kg Ts	40	80	150	10000	11	6,4	8,1	6,2	20	11	31	6,7	5,8	8,7	11	20	15	10	8
Kvicksilver Hg	mg/kg Ts	0,1	0,25	2,5	50	0,033	<0,011	0,033	<0,011	0,012	0,019	<0,010	0,024	<0,011	<0,010	0,02	0,014	<0,011	<0,010	0,025
Nickel Ni	mg/kg Ts	35	40	120	1000	4,7	3,6	3,9	2,9	6,8	5,4	16	3,3	3,9	4,3	4,5	11	5,6	5,2	3,3
Vanadin V	mg/kg Ts	-	100	200	10000	16	8,4	15	9,6	18	21	22	13	9,6	8,1	16	22	20	17	19
Zink Zn	mg/kg Ts	120	250	500	2500	170	16	65	13	59	38	71	70	25	34	19	68	30	38	35

Halter över rapporteringsgräns markeras med fetstil.

1. Mindre än ringa risk (MRR), NV Handbok 2010:1

2. Naturvårdsverkets generella riktvärden för förorenad mark (NV 5976) känslig markanvändning (KM) och mindre känslig markanvändning (MKM)

Riktvärden uppdaterade enligt Naturvårdsverkets tabell över generella riktvärden för förorenad mark, publicerad 2022

3. Farligt avfall (FA), Avfall Sverige 2019:01

Högsta halt						<MRR	>MKM	<MRR	<MRR	<MRR	<MRR	<MRR	>MRR	<MRR	<MRR	<MRR	<MRR
Ämne	Enhet	≥MRR <sup>[1]</sup>	≥KM <sup>[2]</sup>	≥MKM <sup>[2]</sup>	≥FA <sup>[3]</sup>	24W09	24W09	24W10	24W10	24W11	24W12	24W12	24W13	24W13	24W14	24W15	24W15
Jordart		-	-	-	-	(sa)Mu	(le)(sa)Si	(sa)Mu	(si)Saf	(sa)Mu	(sa)Mu	Saf	(sa)Mu	(si)Sa	(sa)Mu	(sa)Mu	Saf
Djup (m)		-	-	-	-	0-0,45	1-1,5	0-0,5	1-1,5	0-0,35	0-0,5	0,5-1	0-0,25	0,5-1	0-0,4	0-0,3	0,3-0,5
Datum		-	-	-	-	2024-10-29	2024-10-29	2024-10-29	2024-10-29	2024-10-29	2024-10-29	2024-10-29	2024-10-29	2024-10-29	2024-10-29	2024-10-29	2024-10-29
Torrsubstans	%	-	-	-	-	79,1	72	81,4	83,2	84	86,1	88,9	77,8	83,1	81,3	83,3	86,1
TOC beräknat	% Ts	-	-	-	-						2,1						1,2
Bensen	mg/kg Ts	-	0,012	0,04	1000	<0,0035	<0,0035	<0,0035		<0,0035	<0,0035	<0,0035	<0,0035		<0,0035	<0,0035	<0,0035
Toluen	mg/kg Ts	-	10	40	1000	<0,10	<0,10	<0,10		<0,10	<0,10	<0,10	<0,10		<0,10	<0,10	<0,10
Etylbensen	mg/kg Ts	-	10	50	1000	<0,10	<0,10	<0,10		<0,10	<0,10	<0,10	<0,10		<0,10	<0,10	<0,10
m/p/o-Xylen	mg/kg Ts	-	10	50	1000	<0,10	<0,10	<0,10		<0,10	<0,10	<0,10	<0,10		<0,10	<0,10	<0,10
Summa TEX	mg/kg Ts	-	-	-	-	<0,20	<0,20	<0,20		<0,20	<0,20	<0,20	<0,20		<0,20	<0,20	<0,20
Alifater >C5-C8	mg/kg Ts	-	25	150	700	<5,0	<5,0	<5,0		<5,0	<5,0	<5,0	<5,0		<5,0	<5,0	<5,0
Alifater >C8-C10	mg/kg Ts	-	25	120	700	<3,0	<3,0	<3,0		<3,0	<3,0	<3,0	<3,0		<3,0	<3,0	<3,0
Alifater >C10-C12	mg/kg Ts	-	100	500	1000	<5,0	<5,0	<5,0		<5,0	<5,0	<5,0	<5,0		<5,0	<5,0	<5,0
Alifater >C12-C16	mg/kg Ts	-	100	500	10000	<5,0	<5,0	<5,0		<5,0	<5,0	<5,0	<5,0		<5,0	<5,0	<5,0
Summa Alifater >C5-C16	mg/kg Ts	-	100	500	-	<9,0	<9,0	<9,0		<9,0	<9,0	<9,0	<9,0		<9,0	<9,0	<9,0
Alifater >C16-C35	mg/kg Ts	-	100	1000	10000	11	<10	<10		<10	<10	<10	<10		<10	<10	<10
Aromater >C8-C10	mg/kg Ts	-	10	50	1000	<4,0	<4,0	<4,0		<4,0	<4,0	<4,0	<4,0		<4,0	<4,0	<4,0
Aromater >C10-C16	mg/kg Ts	-	3	15	1000	<0,90	<0,90	<0,90		<0,90	<0,90	<0,90	<0,90		<0,90	<0,90	<0,90
Summa Aromater >C16-C35	mg/kg Ts	-	10	30	1000	<0,50	<0,50	<0,50		<0,50	<0,50	<0,50	<0,50		<0,50	<0,50	<0,50
Benso(a)antracen	mg/kg Ts	-	-	-	-	<0,030	<0,030	<0,030		<0,030	<0,030	<0,030	<0,030		<0,030	<0,030	<0,030
Krysen	mg/kg Ts	-	-	-	-	<0,030	<0,030	<0,030		<0,030	<0,030	<0,030	<0,030		<0,030	<0,030	<0,030
Benso(b,k)fluoranten	mg/kg Ts	-	-	-	-	0,031	<0,030	<0,030		<0,030	<0,030	<0,030	<0,030		<0,030	0,046	<0,030
Benso(a)pyren	mg/kg Ts	-	-	-	-	<0,030	<0,030	<0,030		<0,030	<0,030	<0,030	<0,030		<0,030	<0,030	<0,030
Indeno(1,2,3-cd)pyren	mg/kg Ts	-	-	-	-	<0,030	<0,030	<0,030		<0,030	<0,030	<0,030	<0,030		<0,030	<0,030	<0,030
Dibenso(a,h)antracen	mg/kg Ts	-	-	-	-	<0,030	<0,030	<0,030		<0,030	<0,030	<0,030	<0,030		<0,030	<0,030	<0,030
Naftalen	mg/kg Ts	-	-	-	-	<0,030	<0,030	<0,030		<0,030	<0,030	<0,030	<0,030		<0,030	<0,030	<0,030
Acenaftylen	mg/kg Ts	-	-	-	-	<0,030	<0,030	<0,030		<0,030	<0,030	<0,030	<0,030		<0,030	<0,030	<0,030
Acenaften	mg/kg Ts	-	-	-	-	<0,030	<0,030	<0,030		<0,030	<0,030	<0,030	<0,030		<0,030	<0,030	<0,030
Fluoren	mg/kg Ts	-	-	-	-	<0,030	<0,030	<0,030		<0,030	<0,030	<0,030	<0,030		<0,030	<0,030	<0,030
Fenantren	mg/kg Ts	-	-	-	-	<0,030	<0,030	<0,030		<0,030	<0,030	<0,030	<0,030		<0,030	<0,030	<0,030
Antracen	mg/kg Ts	-	-	-	-	<0,030	<0,030	<0,030		<0,030	<0,030	<0,030	<0,030		<0,030	<0,030	<0,030
Fluoranten	mg/kg Ts	-	-	-	-	<0,030	<0,030	<0,030		<0,030	<0,030	<0,030	<0,030		<0,030	0,066	<0,030
Pyren	mg/kg Ts	-	-	-	-	<0,030	<0,030	<0,030		<0,030	<0,030	<0,030	<0,030		<0,030	0,058	<0,030
Benso(g,h,i)perylen	mg/kg Ts	-	-	-	-	<0,030	<0,030	<0,030		<0,030	<0,030	<0,030	<0,030		<0,030	<0,030	<0,030
PAH-L,summa	mg/kg Ts	0,6	3	15	1000	<0,045	<0,045	<0,045		<0,045	<0,045	<0,045	<0,045		<0,045	<0,045	<0,045
PAH-M,summa	mg/kg Ts	2	3,5	20	1000	<0,075	<0,075	<0,075		<0,075	<0,075	<0,075	<0,075		<0,075	0,17	<0,075
PAH-H,summa	mg/kg Ts	0,5	1	10	50	0,12	<0,11	<0,11		<0,11	<0,11	<0,11	<0,11		<0,11	0,14	<0,11
Summa cancerogena PAH	mg/kg Ts	-	-	-	-	0,11	<0,090	<0,090		<0,090	<0,090	<0,090	<0,090		<0,090	0,12	<0,090
Summa övriga PAH	mg/kg Ts	-	-	-	-	<0,14	<0,14	<0,14		<0,14	<0,14	<0,14	<0,14		<0,14	0,23	<0,14
Summa totala PAH16	mg/kg Ts	-	-	-	-	0,24	<0,23	<0,23		<0,23	<0,23	<0,23	<0,23		<0,23	0,35	<0,23
Arsenik As	mg/kg Ts	10	10	25	1000	3,1	28	<2,3	3,2	2,3	<2,1	<2,1	3,3	5	2,3	2,7	<2,1
Barium Ba	mg/kg Ts	-	200	300	50000	54	33	38	41	38	40	25	49	150	40	46	25
Bly Pb	mg/kg Ts	20	50	180	2500	17	6,3	13	5,7	13	18	4,1	20	6,4	14	16	4,9
Kadmium Cd	mg/kg Ts	0,2	0,8	12	1000	<0,20	0,31	<0,20	<0,20	<0,20	<0,20	<0,20	<0,20	<0,20	<0,20	<0,20	<0,20
Kobolt Co	mg/kg Ts	-	15	35	1000	2,4	12	1,9	5,9	2,4	2,6	2,5	2,7	5,6	1,8	2,4	3,8
Koppar Cu	mg/kg Ts	40	80	200	2500	5,3	<0,63	4,6	2,2	6,2	5,8	1,3	7,2	1,3	4,9	7,7	0,74
Krom Cr	mg/kg Ts	40	80	150	10000	8,7	11	7,3	13	6,9	7,3	6,8	10	11	7,6	7,6	7,1
Kvicksilver Hg	mg/kg Ts	0,1	0,25	2,5	50	0,045	<0,013	0,043		0,031	0,036	0,012	0,047		0,04	0,039	0,012
Nickel Ni	mg/kg Ts	35	40	120	1000	3,7	6,6	3	7,1	3,4	3,5	4	4,1	11	3,2	3,5	4,3
Vanadin V	mg/kg Ts	-	100	200	10000	17	15	13	22	14	15	15	19	17	13	15	16
Zink Zn	mg/kg Ts	120	250	500	2500	34	15	27	24	36	34	19	41	16	27	43	21

Halter över rapporteringsgräns markeras med fetstil.

1. Mindre än ringa risk (MRR), NV Handbok 2010:1

2. Naturvårdsverkets generella riktvärden för förorenad mark (NV 5976) känslig markanvändning (KM) och mindre känslig markanvändning (MKM)

Riktvärden uppdaterade enligt Naturvårdsverkets tabell över generella riktvärden för förorenad mark, publicerad 2022

3. Farligt avfall (FA), Avfall Sverige 2019:01

Högsta halt						<MRR	<MRR	<MRR	<MRR	<MRR
Ämne	Enhet	≥MRR <sup>[1]</sup>	≥KM <sup>[2]</sup>	≥MKM <sup>[2]</sup>	≥FA <sup>[3]</sup>	24W16	24W16	24W17	24W18	24W18
Jordart		-	-	-	-	(sa)Mu	Saf	(sa)Mu	(sa)Mu	safSi
Djup (m)		-	-	-	-	0-0,25	0,25-0,5	0-0,4	0-0,2	1-1,5
Datum		-	-	-	-	2024-10-29	2024-10-29	2024-10-29	2024-10-29	2024-10-29
Torrsubstans	%	-	-	-	-	76,2	81,4	81,6	82,2	84,5
TOC beräknat	% Ts	-	-	-	-					
Bensen	mg/kg Ts	-	0,012	0,04	1000	<0,0035	<0,0035	<0,0035	<0,0035	
Toluen	mg/kg Ts	-	10	40	1000	<0,10	<0,10	<0,10	<0,10	
Etylbensen	mg/kg Ts	-	10	50	1000	<0,10	<0,10	<0,10	<0,10	
m/p/o-Xylen	mg/kg Ts	-	10	50	1000	<0,10	<0,10	<0,10	<0,10	
Summa TEX	mg/kg Ts	-	-	-	-	<0,20	<0,20	<0,20	<0,20	
Alifater >C5-C8	mg/kg Ts	-	25	150	700	<5,0	<5,0	<5,0	<5,0	
Alifater >C8-C10	mg/kg Ts	-	25	120	700	<3,0	<3,0	<3,0	<3,0	
Alifater >C10-C12	mg/kg Ts	-	100	500	1000	<5,0	<5,0	<5,0	<5,0	
Alifater >C12-C16	mg/kg Ts	-	100	500	10000	<5,0	<5,0	<5,0	<5,0	
Summa Alifater >C5-C16	mg/kg Ts	-	100	500	-	<9,0	<9,0	<9,0	<9,0	
Alifater >C16-C35	mg/kg Ts	-	100	1000	10000	<10	<10	<10	<10	
Aromater >C8-C10	mg/kg Ts	-	10	50	1000	<4,0	<4,0	<4,0	<4,0	
Aromater >C10-C16	mg/kg Ts	-	3	15	1000	<0,90	<0,90	<0,90	<0,90	
Summa Aromater >C16-C35	mg/kg Ts	-	10	30	1000	<0,50	<0,50	<0,50	<0,50	
Benso(a)antracen	mg/kg Ts	-	-	-	-	<0,030	<0,030	<0,030	<0,030	
Krysen	mg/kg Ts	-	-	-	-	<0,030	<0,030	<0,030	<0,030	
Benso(b,k)fluoranten	mg/kg Ts	-	-	-	-	<0,030	<0,030	<0,030	<0,030	
Benso(a)pyren	mg/kg Ts	-	-	-	-	<0,030	<0,030	<0,030	<0,030	
Indeno(1,2,3-cd)pyren	mg/kg Ts	-	-	-	-	<0,030	<0,030	<0,030	<0,030	
Dibenso(a,h)antracen	mg/kg Ts	-	-	-	-	<0,030	<0,030	<0,030	<0,030	
Naftalen	mg/kg Ts	-	-	-	-	<0,030	<0,030	<0,030	<0,030	
Acenaftylen	mg/kg Ts	-	-	-	-	<0,030	<0,030	<0,030	<0,030	
Acenaften	mg/kg Ts	-	-	-	-	<0,030	<0,030	<0,030	<0,030	
Fluoren	mg/kg Ts	-	-	-	-	<0,030	<0,030	<0,030	<0,030	
Fenantren	mg/kg Ts	-	-	-	-	<0,030	<0,030	<0,030	<0,030	
Antracen	mg/kg Ts	-	-	-	-	<0,030	<0,030	<0,030	<0,030	
Fluoranten	mg/kg Ts	-	-	-	-	<0,030	<0,030	<0,030	<0,030	
Pyren	mg/kg Ts	-	-	-	-	<0,030	<0,030	<0,030	<0,030	
Benso(g,h,i)perylen	mg/kg Ts	-	-	-	-	<0,030	<0,030	<0,030	<0,030	
PAH-L,summa	mg/kg Ts	0,6	3	15	1000	<0,045	<0,045	<0,045	<0,045	
PAH-M,summa	mg/kg Ts	2	3,5	20	1000	<0,075	<0,075	<0,075	<0,075	
PAH-H,summa	mg/kg Ts	0,5	1	10	50	<0,11	<0,11	<0,11	<0,11	
Summa cancerogena PAH	mg/kg Ts	-	-	-	-	<0,090	<0,090	<0,090	<0,090	
Summa övriga PAH	mg/kg Ts	-	-	-	-	<0,14	<0,14	<0,14	<0,14	
Summa totala PAH16	mg/kg Ts	-	-	-	-	<0,23	<0,23	<0,23	<0,23	
Arsenik As	mg/kg Ts	10	10	25	1000	2,7	<2,3	2,3	<2,2	2,8
Barium Ba	mg/kg Ts	-	200	300	50000	42	25	37	37	47
Bly Pb	mg/kg Ts	20	50	180	2500	17	3,2	13	14	6,5
Kadmium Cd	mg/kg Ts	0,2	0,8	12	1000	<0,20	<0,20	<0,20	<0,20	<0,20
Kobolt Co	mg/kg Ts	-	15	35	1000	2,3	4,7	2,1	3,8	8,3
Koppar Cu	mg/kg Ts	40	80	200	2500	5,7	<0,56	5,7	6,8	4,8
Krom Cr	mg/kg Ts	40	80	150	10000	8,4	7,4	7,6	7,6	13
Kvicksilver Hg	mg/kg Ts	0,1	0,25	2,5	50	0,04	<0,012	0,034	0,051	
Nickel Ni	mg/kg Ts	35	40	120	1000	3,7	4	3,3	5,2	7,2
Vanadin V	mg/kg Ts	-	100	200	10000	15	14	14	15	21
Zink Zn	mg/kg Ts	120	250	500	2500	34	16	34	37	22

Halter över rapporteringsgräns markeras med fetstil.

1. Mindre än ringa risk (MRR), NV Handbok 2010:1

2. Naturvårdsverkets generella riktvärden för förorenad mark (NV 5976) känslig markanvändning (KM) och  
Riktvärden uppdaterade enligt Naturvårdsverkets tabell över generella riktvärden för förorenad mark, pub

3. Farligt avfall (FA), Avfall Sverige 2019:01

Högsta halt					<MRR	<MRR	<MRR
Ämne	Enhet	≥KM <sup>[2]</sup>	≥MKM <sup>[2]</sup>	≥FA <sup>[3]</sup>	24W02	24W13	24W18
Jordart		-	-	-	saMu	(sa)Mu	(sa)Mu
Djup		-	-	-	0,0-0,5	0-0,25	0-0,2
Datum		-	-	-	2024-10-29	2024-10-29	2024-11-01
Torrsubstans	%	-	-	-	80	79,1	83,5
Aldrin	mg/kg TS	-	-	-	<0,002	<0,002	<0,002
Dieldrin	mg/kg TS	-	-	-	<0,002	<0,002	<0,002
Aldrin/ Dieldrin (sum)	mg/kg TS	0,02	0,18	50	<0,002	<0,002	<0,002
Chlordane, alpha-	mg/kg TS	-	-	-	<0,001	<0,001	<0,001
Chlordane, gamma-	mg/kg TS	-	-	-	<0,001	<0,001	<0,001
Chlordane (sum)	mg/kg TS	-	-	-	<0,001	<0,001	<0,001
DDD, o,p'-	mg/kg TS	-	-	-	<0,001	<0,001	<0,001
DDD, p,p'-	mg/kg TS	-	-	-	<0,001	<0,001	<0,001
DDE, o,p'-	mg/kg TS	-	-	-	<0,001	<0,001	<0,001
DDE, p,p'-	mg/kg TS	-	-	-	<0,001	<0,001	<0,001
DDT, o,p'-	mg/kg TS	-	-	-	<0,001	<0,001	<0,001
DDT, p,p'-	mg/kg TS	-	-	-	<0,001	<0,001	<0,001
DDT (sum)	mg/kg TS	0,1	1	50	<0,003	<0,003	<0,003
Dichloroaniline, 3,4-	mg/kg TS	-	-	-	<0,002	<0,002	<0,002
Endosulfan, alpha-	mg/kg TS	-	-	-	<0,002	<0,002	<0,002
Endosulfan, beta-	mg/kg TS	-	-	-	<0,002	<0,002	<0,002
Endosulfansulfate	mg/kg TS	-	-	-	<0,001	<0,001	<0,001
Endosulfan (sum)	mg/kg TS	-	-	-	<0,0025	<0,0025	<0,0025
Endrin	mg/kg TS	-	-	-	<0,002	<0,002	<0,002
HCH, alpha-	mg/kg TS	-	-	-	<0,001	<0,001	<0,001
HCH, beta-	mg/kg TS	-	-	-	<0,001	<0,001	<0,001
HCH, delta-	mg/kg TS	-	-	-	<0,001	<0,001	<0,001
HCH, gamma- (Lindane)	mg/kg TS	-	-	-	<0,001	<0,001	<0,001
Heptachlor	mg/kg TS	-	-	-	<0,001	<0,001	<0,001
Heptachlorepoxyde, cis-	mg/kg TS	-	-	-	<0,001	<0,001	<0,001
Heptachlorepoxyde, trans-	mg/kg TS	-	-	-	<0,001	<0,001	<0,001
Hexachlorobenzene	mg/kg TS	0,035	0,1	50	<0,001	<0,001	<0,001
Pentachloroaniline	mg/kg TS	-	-	-	<0,001	<0,001	<0,001
Quintozene	mg/kg TS	-	-	-	<0,001	<0,001	<0,001
Pentachloroaniline/Quintozene (sum)	mg/kg TS	0,12	0,4	250	<0,001	<0,001	<0,001
Pentachlorobenzene	mg/kg TS	-	-	50	<0,001	<0,001	<0,001
Glyfosat	mg/kg TS	-	-	-	<0,003	0,024	0,38
AMPA	mg/kg TS	-	-	-	0,0032	0,044	0,058
1-(3,4-Dichlorophenyl)-3-methylurea	mg/kg TS	-	-	-	<0,001	<0,001	<0,001
1-(3,4-Dichlorophenyl)urea	mg/kg TS	-	-	-	<0,001	<0,001	<0,001
Diuron	mg/kg TS	0,025	0,08	1000	<0,001	<0,001	<0,001
Imazapyr	mg/kg TS	-	-	-	<0,01	<0,01	<0,01

Halter över rapporteringsgräns markeras med fetstil.

1. Mindre än ringa risk (MRR), NV Handbok 2010:1

2. Naturvårdsverkets generella riktvärden för förorenad mark (NV 5976) känslig markanvändning (KM) och mindre känslig markanvändning (MKM)

Riktvärden uppdaterade enligt Naturvårdsverkets tabell över generella riktvärden för förorenad mark, publicerad 2022

3. Farligt avfall (FA), Avfall Sverige 2019:01

# PROVTAGNINGSPLAN, KOMPLETTERANDE MILJÖTEKNISK UNDERSÖKNING

## DEL AV HAMMARBY 2:35 OCH 14:1, KARLSKRONA KOMMUN

Karlskrona kommun avser komplettera tidigare utförd miljöteknisk markundersökning inom del av Hammarby 2:35 samt även undersöka del av Hammarby 14:1 i Jämjö i samband med detaljplanearbete. Innevarande dokument redovisar förslag på provtagningsplan för aktuellt område.

Administrativa uppgifter samt relevanta kontaktuppgifter för uppdraget återfinns i tabell 1.

Tabell 1. Administrativa uppgifter och kontaktuppgifter

<b>Uppdragsledare WSP:</b>	Siri Ekdahl
<b>Handläggare WSP:</b>	Zackarias Bolling
<b>Fälttekniker:</b>	Ej fastställt
<b>Beställare:</b>	Karlskrona kommun
<b>Beställarens kontaktperson</b>	Eva Karlströmer, projektledare miljö Telefon: 0455-321644 E-post: <a href="mailto:eva.karlstromer@karlskrona.se">eva.karlstromer@karlskrona.se</a>  Hanna Olsson, planarkitekt E-post: <a href="mailto:hanna.olsson3@karlskrona.se">hanna.olsson3@karlskrona.se</a>
<b>Fastighetsbeteckning:</b>	Del av Hammarby 2:35 samt del av Hammarby 14:1, Jämjö, Karlskrona kommun

## Bakgrund och syfte

WSP Sverige AB har fått i uppdrag av Karlskrona kommun att utföra en kompletterande miljöteknisk markundersökning inom del av Hammarby 2:35 samt även undersökning inom del av Hammarby 14:1, Karlskrona kommun, inför detaljplanearbete för förskoleverksamhet. Inom del av Hammarby 2:35 planeras för förskola. Inom del av Hammarby 14:1 planeras för komplementbyggnad/förråd till befintlig skolbyggnad.

Syftet med denna (delvis) kompletterande provtagning är att översiktligt utreda föroreningsituationen inom del av Hammarby 14:1 (område A) samt del av åkermark inom Hammarby 2:35 (område B) som båda planeras för föreslagen förskoleverksamhet. Vidare ska eventuella risker för människors hälsa och miljön bedömas genom framtagande av representativa halter för de båda områdena. För att den eventuella risken ska kunna bedömas behöver de representativa halterna jämföras med tillämpbara jämförvärden för den planerade markanvändningen. Den miljötekniska markundersökningen ska utgöra underlag för riskbedömningen.

## Områdesbeskrivning

Fastigheterna Hammarby 2:35 och Hammarby 14:1 är belägna sydväst om Jämjö i Karlskrona kommun. Aktuellt undersökningsområde visas i Figur 1.

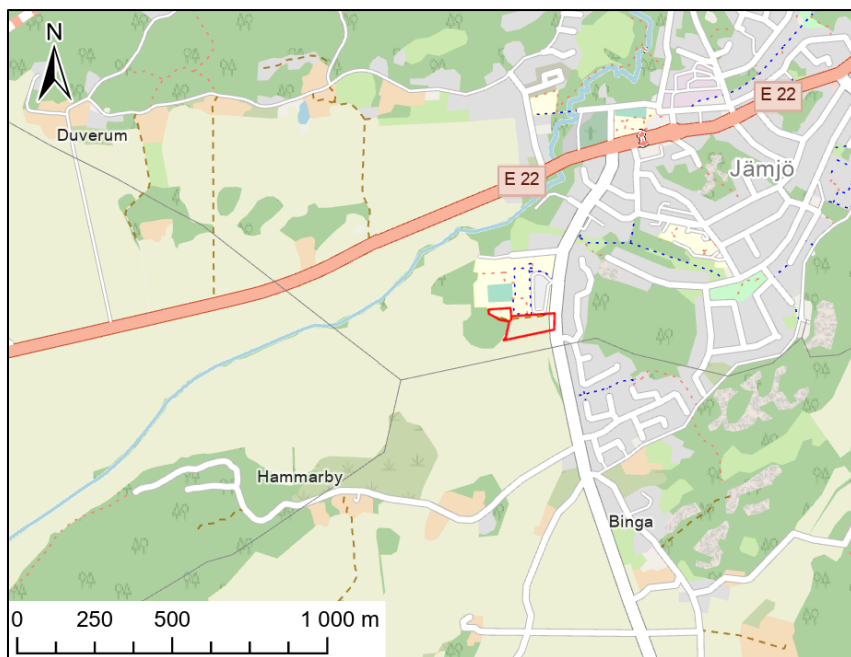

Figur 1. Undersökningsområdet markeras med röd polygon. Källa: OpenStreetMap.

Undersökningsområdet utgör totalt ca 1,2 ha och ligger söder om befintlig skolverksamhet samt i anslutning till Torhamnsvägen. Området delas in i två delområden, område A respektive B, se Figur 2.

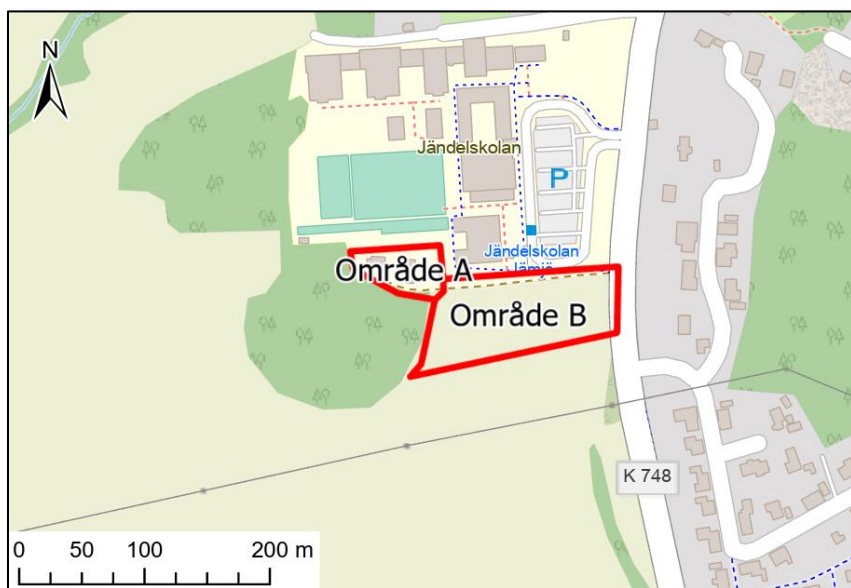

Figur 2. Aktuellt undersökningsområde inom fastigheterna Hammarby 14:1 (område A) och Hammarby 2:35 (område B) . Källa: OpenStreetMap.

### *Geologiska förutsättningar*

Den förekommande naturliga jorden inom undersökningsområdet består enligt SGU:s jordartskarta av postglacial finsand och urberg (SGU, 2024). Förväntat jorddjup är 5-20 m (SGU, 2024).

WSP utförde 2019 en översiktlig miljöteknisk undersökning inom område B. Prover uttogs halvmetervis och ner till naturlig mark där det djupaste provet uttogs i bedömd naturlig mark. Generellt noterades den översta halvmeteren utgöras av siltig mulljord följt av ett lager silt ner till 1,0 meter under markytan. (WSP, 2019)

Undersökningsområdet är beläget ca +18 meter över havet, möh, och sluttar svagt sydväst mot Åbyån. (Lantmäteriet, 2024)

### *Hydrogeologiska förutsättningar*

Undersökningsområdet ligger inom delavrinningsområdet för Åbyån som även är närmaste recipient (WA37048885) och ligger ca 250 m norr om område A (Hammarby 14:1). Åbyån rinner i sydvästlig riktning och mynnar ut i Hallarumsviken, söder om undersökningsområdet. (VISS, 2024; SMHI, 2024)

Inom en radie av 500 m runt undersökningsområdet påträffas 2 enskilda vattentäkter. Ca 200 m sydost om område B påträffas en enskild vattentäkt för hushåll/fritidshus/mindre lantbruk. Ca 400 meter syd om område B ligger ytterligare en enskild vattentäkt för hushåll/fritidshus/mindre lantbruk. (SGU, 2024)

Ca 50-100 meter från undersökningsområdet finns tre energibrunnar borrade inom fastigheterna Hammarby 2:29 (två stycken) och 2:33. I dessa påträffas grundvatten på 7 och 8 respektive 3 meter under markytan. Jorddjup noteras till 4 respektive 12 meter. (SGU, 2024)

### *Skyddsvärd natur*

Närmaste utpekade skyddsvärda område är Häljarums naturreservat ca 1,6 km öster samt Färskesjöns naturreservat ca 1,7 km söder om aktuellt undersökningsområde. Ca 200 meter norr om undersökningsområdet ligger Jämjö vattenskyddsområde (NVR-ID 2014909). (Naturvårdsverket, 2012).

Väster om undersökningsområdet förekommer fornlämningar i form av stensättningar (Riksantikvarieämbetet, 2024).

## Problembeskrivning

I tabell 2 redovisas en översiktlig sammanfattad problembeskrivning.

Tabell 2. Summerande problembeskrivning.

<b>Verksamhet/bransch</b>	Huvudsakligen jordbruksmark.  I dagsläget ej bebyggt med undantag för mindre bebyggelse i anslutning till kuperad naturmark i slutet av Torhamnsvägen.
<b>Misstänkta/påvisade föroreningar</b>	PAH-M och PAH-H har påvisats över KM i en provpunkt. (WSP, 2019)  Potentiellt kan det förekomma bekämpningsmedel i jorden på åkern (enligt WSPs kännedom har detta inte analyserats tidigare)
<b>Misstänkt förorenade matriser</b>	Jord  Potentiellt grundvatten (inget planerat grundvattenuttag)
<b>Bedömd strömningsriktning för grundvatten</b>	Sydvästlig riktning
<b>Recipient, avstånd:</b>	Åbyån ca 250 m norrut (rinner åt sydväst)  Hallarumsviken ca 1,7-1,8 km söderut.
<b>Planerad markanvändning:</b>	Inom del av Hammarby 2:35 planeras för förskola.  Inom del av Hammarby 14:1 planeras för komplementbyggnad/förråd till befintlig skolbyggnad.

## Historik

Enligt Lantmäteriets historiska kartor har husen inom område A stått på samma plats sedan före ca 1960-talet. Runt byggnaderna i område A (Hammarby 14:1) och hela område B (Hammarby 2:35) bedöms ha utgjorts av åkermark omkring 1960-talet. (Lantmäteriet, 2024)

Mellan 1960 och 1975 tillkom ett skolområde med tillhörande byggnader, skolgård och parkering inom Hammarby 14:1, norr om område A. Område B förblev åkermark. (Lantmäteriet, 2024)

Byggnaderna inom område A består av ett trähus som tidigare varit bostadshus, en magasinsbyggnad samt ett skjul som tillkommit efter 1975. (Karlskrona kommun, 2024)

Enligt tillgängliga kartor har magasinets och bostadshusets placering förblivit densamma men magasinets utformning tycks ha förändrats mellan 1960, 1975 till idag, 2024. (Lantmäteriet, 2024)

Inga potentiellt förorenade områden finns noterade i Länsstyrelsens EBH-stöd på eller i närheten av området (Länsstyrelserna, 2024).

WSP har ingen kännedom om några omgivande verksamheter som kan ha bidragit med föroreningar till de aktuella fastigheterna.

## Tidigare undersökningar

WSP genomförde under 2019 en översiktlig miljöteknisk markundersökning inom del av Hammarby 2:35 (område B) samt inom del av Hammarby 14:1, norr om område A. Endast delen inom Hammarby 2:35 sammanfaller med nu aktuellt område. Undersökningen syftade till att utvärdera plats för tillbyggnad av en ny skola genom att översiktligt undersöka förekomst av föroreningar inom området. (WSP, 2019)

Resultaten från undersökningen 2019 av Hammarby 2:35 påvisade halter av PAH-H och PAH-M över Naturvårdsverkets generella riktvärden för KM (känslig markanvändning) i en provpunkt samt PAH-H över MRR (Mindre än ringa risk) i en provpunkt. Övriga prover underskred tillämpade jämförelsevärden. (WSP, 2019)

WSP har ingen kännedom om några andra tidigare miljötekniska markundersökningar inom någon av fastigheterna.

## Provtagningsstrategi

WSP föreslår att provtagning av jord utförs i totalt 18 provpunkter inom planområdet, varav åtta inom område A och tio inom område B. Prover uttas med hjälp av skruvprovtagare på borrbandvagn. Provpunkterna är jämnt fördelade över aktuellt undersökningsområde.

Prover inom område A uttas som samlingsprov halvmetervis eller vid förändring av jordart. Samlingsprover uttas en halvmeter ned i naturligt mark eller som mest till 3 meter under markytan.

Prover inom område B föreslås uttas med intervall om cirka 0,25 meter för den ytligaste halvmeteren (ned till 0,5 meter under markytan). Detta för att kunna analysera ytlig jord avseende bekämpningsmedel. Djupare jord uttas som samlingsprover halvmetersvis eller vid förändring av jordart ned till 1 meter under markytan.

Provtagningsintervall anpassas efter förändringar i jordart, färg, lukt och andra relevanta fältobservationer.

Uttaga prover sparas minst t.o.m. slutleverans om behov av ytterligare eller utökade analyser bedöms nödvändiga.

Planerad placering över samtliga provpunkter kan ses i ritning M1. Provtagningspunkternas läge är ungefärliga och kan komma att ändras utifrån framkomlighet eller övriga hinder.

Provpunkternas läge mäts in med GPS. Fältobservationer kommer att antecknas i fältprotokoll.

## Preliminär analysplan

Inom Område A analyseras preliminärt två prover per provpunkt. Inom område B analyseras initialt ytlig jord (0-0,25 m) från samtliga provpunkter samt djupare jord från cirka fyra prover.

Proverna analyseras med avseende på metaller inklusive kvicksilver, fraktionerade alifater och aromater, BTEX och PAH. Av dessa planeras fyra prov analyseras med avseende på TOC (beräknad från glödförlust) samt sex prover avseende bekämpningsmedlen glyphosat, diuron och DDT. Antalet analyser kan komma att ändras utifrån bedömning i fält.

Laboratorieanalyser kommer att utföras på det ackrediterade laboratoriet Eurofins för jord, se föreslagen omfattning i Tabell 3. Laboratorieanalyser beställs genom Karlskrona kommuns ramavtal med Eurofins.

Tabell 3. Preliminär analysomfattning.

Summering analyser	Analyskod	Antal
<b>Jord – Område A</b>		
Metaller (As, Ba, Pb, Cd, Co, Cu, Cr, Ni, V, Zn och Hg)	PSL51	16
Organiska ämnen (alifater, aromater, BTEX, PAH16)		
Beräknad TOC	J [3d] TOC	2
<b>Jord – Område B</b>		
Metaller (As, Ba, Pb, Cd, Co, Cu, Cr, Ni, V, Zn och Hg)	PSL51	14
Organiska ämnen (alifater, aromater, BTEX, PAH16)		
Beräknad TOC	J [3d] TOC	4
Bekämpningsmedel (glyfosat, diuron, DDT)		6

## Arbete och Kvalitet

Fältarbetet utförs enligt utvalda delar i Naturvårdsverkets rekommendationer (NV rapport 4310, 4311, 4918) samt SGF:s fälthandbok "Undersökningar av förorenade områden" (SGF Rapport 2:2013).

Inför samtliga fältarbeten görs en riskbedömning för arbetsmiljö i fält.

## Rapportering

Resultatet av ovanstående föreslagen undersökning redovisas i skriftlig rapport där jämförelse görs mot relevanta generella riktvärden. För bedömning av risk på grund av eventuellt påvisade föroreningar jämförs framtagna representativa halter med generella riktvärden som är aktuella för planerad markanvändning. Vid behov tas plats specifika riktvärden fram i samråd med beställaren.

Provpunkternas placering, sammanställning av laboratorieanalyser samt fältprotokoll biläggs.

## Tidplan

Provtagning föreslås genomföras v. 44.

## Referenser

Karlskrona kommun (2024). PM – inför detaljplan, Hammarby 2:35 förskola. Dnr: MSN-2023-2237. Daterad 2024-01-29.

Lantmäteriet (2024). Min Karta. <https://minkarta.lantmateriet.se/> (Hämtad 2024-09-25).

Länsstyrelserna (2024). Kartan över förorenade områden, EBH-kartan. <https://ext-geoportal.lansstyrelsen.se/standard/?appid=ed0d3fde3cc9479f9688c2b2969fd38c> (Hämtad 2024-09-25)

Naturvårdsverket (1994). Vägledning för miljöteknisk markundersökning del 1. Rapport 4310

Naturvårdsverket (1994). Vägledning för miljötekniska markundersökningar del 2. Rapport 4311.

Naturvårdsverket (1999). Metodik för inventering av förorenade områden. Bedömningsgrunder för miljökvalitet. Rapport 4918.

Naturvårdsverket (2012). Skyddad natur <https://skyddadnatur.naturvardsverket.se/> (Hämtad 2024-09-25)

Riksantikvarieämbetet (2024). Forsök. <https://app.raa.se/open/forsok/> (Hämtad 2024-09-25)

SGF (2013). Fälthandbok Undersökningar av förorenade områden. Rapport 2:2013.

SGU (2024). SGU:s kartvisare, Brunnar; Jordarter 1:25 000 – 1:100 000; Jorddjup (2024-10-01).

SMHI (2024). Delavrinningsområden. Visningstjänst (WMS).

VISS (2024). <https://viss.lansstyrelsen.se/Waters.aspx?waterMSCD=WA46615583> (Hämtad 2024-09-25)

WSP (2019). Översiktlig miljöteknisk markundersökning Jämjö kunskapscentrum, område 2. Daterad 2019-01-17

## Bilagor

Ritning M1. Förslag till placering av provpunkter

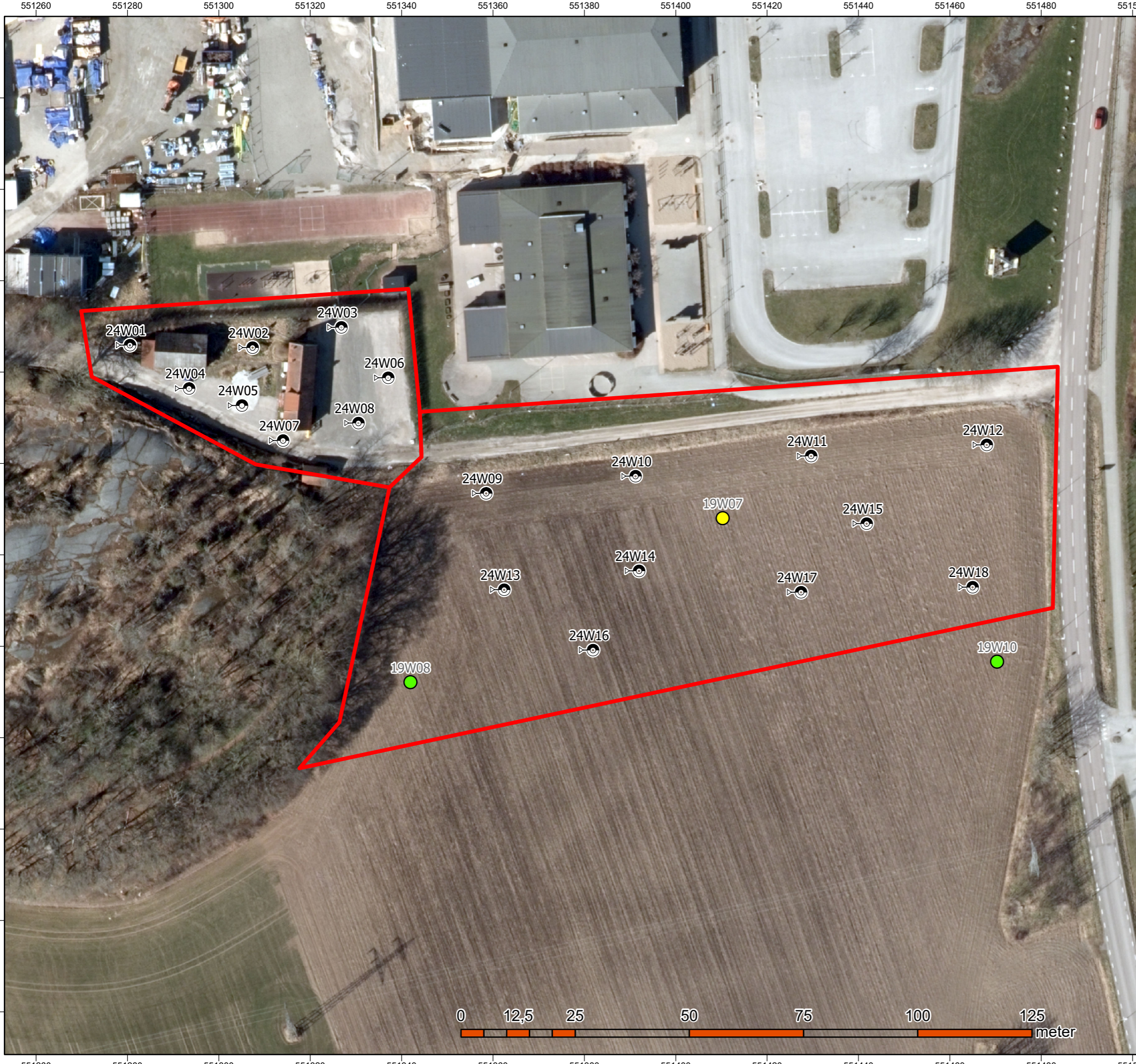

## Teckenförklaring

- Undersökningsområde
- Förslag till provpunkter, 2024
- Gamla provpunkter, 2019
- >KM<MKM
- <MRR

## Ritningsunderlag

Erhållet från Metria

## Koordinatsystem

Koordinater i SWEREF99 15 00

BET	ANT	ANDRINGEN AVSER	DATUM	SIGN
<h3 style="margin: 0;">Kompletterande undersökning</h3> <h3 style="margin: 0;">Hammarby 2:35 &amp; 14:1</h3> <h3 style="margin: 0;">Karlskrona kommun</h3>				
WSP Sverige AB Tel: +46(0)10-722 50 00 www.wspgroup.se				
UPPDRAG NR <b>10373434</b>		RITAD AV <b>ZB</b>	HANDLÄGGARE <b>ZB</b>	
DATUM <b>2024-10-01</b>		ANSVARIG <b>SE</b>		
<b>Förslag till provpunkter</b>				
SKALA <b>1:800</b>	A3	NUMMER <b>M1</b>	BET	



# ANALYSPROTOKOLL

Karlskrona Kommun

Eva Karlströmer

371 83 KARLSKRONA

**AR-24-QI-135431-01**
**EUSELI2-01374400**

Kundnummer: SL0037155

Uppdragsmärkn.

50019 - 8748 Hammarby 2:35

## Analysrapport

Provnummer:	<b>177-2024-11270427</b>	Djup (m)**	0-0,4
Provbeskrivning:		Provtagningsdatum**	2024-11-25
Matris:	Jord	Provtagare**	Siri Ekdahl
Provet ankom:	2024-11-26		
Utskriftsdatum:	2024-11-29		
Analyserna påbörjades:	2024-11-26		
Provmärkning:	24W01 0-0,4m		
Provtagningsplats:	10373434		

Analys	Resultat	Enhet	Mäto.	Metod/ref	
Torrsubstans	<b>82.9</b>	%	10%	SS-EN 12880:2000 mod.	a)
Bensen	<b>&lt; 0.0035</b>	mg/kg Ts	30%	EPA 5021, Intern metod	a)
Toluen	<b>&lt; 0.10</b>	mg/kg Ts	35%	EPA 5021, Intern metod	a)
Etylbensen	<b>&lt; 0.10</b>	mg/kg Ts	30%	EPA 5021, Intern metod	a)
m/p/o-Xylen	<b>&lt; 0.10</b>	mg/kg Ts	35%	EPA 5021, Intern metod	a)
Summa TEX	<b>&lt; 0.20</b>	mg/kg Ts		Beräknad från analyserad halt	a)
Alifater >C5-C8	<b>&lt; 5.0</b>	mg/kg Ts	35%	SPI 2011	a)
Alifater >C8-C10	<b>&lt; 3.0</b>	mg/kg Ts	35%	SPI 2011	a)
Alifater >C10-C12	<b>&lt; 5.0</b>	mg/kg Ts	30%	SPI 2011	a)
Alifater >C12-C16	<b>&lt; 5.0</b>	mg/kg Ts	30%	SPI 2011	a)
Summa Alifater >C5-C16	<b>&lt; 9.0</b>	mg/kg Ts		Beräknad från analyserad halt	a)
Alifater >C16-C35	<b>&lt; 10</b>	mg/kg Ts	30%	SPI 2011	a)
Aromater >C8-C10	<b>&lt; 4.0</b>	mg/kg Ts	40%	SPI 2011	a)
Aromater >C10-C16	<b>&lt; 0.90</b>	mg/kg Ts	35%	SPI 2011	a)
Metylkryesener/Metylbenso(a)antracener	<b>&lt; 0.50</b>	mg/kg Ts	30%	SIS: TK 535 N 012	a)
Metylpyrener/Metylfluorantener	<b>&lt; 0.50</b>	mg/kg Ts	35%	SIS: TK 535 N 012	a)
Summa Aromater >C16-C35	<b>&lt; 0.50</b>	mg/kg Ts		SIS: TK 535 N 012	a)

### Förklaringar

\*\* Informationen har lämnats av kund. Eurofins ansvarar inte för information som tillhandahållits av kund eller i de fall denna information kan ha inverkan på analysresultatet.

Laboratoriet/laboratorierna är ackrediterade av respektive lands ackrediteringsorgan. Ej ackrediterade analyser är markerade med \*

Mätosäkerheten, om inget annat anges, redovisas som utvidgad mätosäkerhet med täckningsfaktor 2. Mätosäkerheten kan anges som avvikelser i % (+/-) av redovisad halt eller i absoluta tal (+/-) av redovisad halt. Angiven mätosäkerhet visas i samma enhet som resultatet om inget annat anges. Undantag relaterat till analyser utförda utanför Sverige kan förekomma. Ytterligare upplysningar samt mätosäkerhet och detektionsnivåer för mikrobiologiska analyser lämnas på begäran.

AR-003v63

Sida 1 av 3

Denna rapport får endast återges i sin helhet, om inte utförande laboratorium i förväg skriftligen godkänt annat. Resultaten relaterar endast till det insända provet såsom de har mottagits.

Som mottagare av den här rapporten finns du i Eurofins kundregister. Vi värnar om dina personuppgifter. För att se hur, ta del av vår integritetspolicy på <https://www.eurofins.se/om-oss/integritetspolicy/>

Oljetyp < C10	<b>Utgår</b>				a)*
Oljetyp > C10	<b>Utgår</b>				a)*
Benso(a)antracen	<b>0.15</b>	mg/kg Ts	30%	SS-ISO 18287:2008, mod	a)
Krysen	<b>0.20</b>	mg/kg Ts	35%	SS-ISO 18287:2008, mod	a)
Benso(b,k)fluoranten	<b>0.39</b>	mg/kg Ts	40%	SS-ISO 18287:2008, mod	a)
Benso(a)pyren	<b>0.22</b>	mg/kg Ts	35%	SS-ISO 18287:2008, mod	a)
Indeno(1,2,3-cd)pyren	<b>0.18</b>	mg/kg Ts	45%	SS-ISO 18287:2008, mod	a)
Dibenso(a,h)antracen	<b>&lt; 0.030</b>	mg/kg Ts	45%	SS-ISO 18287:2008, mod	a)
Naftalen	<b>&lt; 0.030</b>	mg/kg Ts	45%	SS-ISO 18287:2008, mod	a)
Acenaftylen	<b>0.039</b>	mg/kg Ts	50%	SS-ISO 18287:2008, mod	a)
Acenaften	<b>&lt; 0.030</b>	mg/kg Ts	40%	SS-ISO 18287:2008, mod	a)
Fluoren	<b>&lt; 0.030</b>	mg/kg Ts	35%	SS-ISO 18287:2008, mod	a)
Fenantren	<b>0.28</b>	mg/kg Ts	30%	SS-ISO 18287:2008, mod	a)
Antracen	<b>0.045</b>	mg/kg Ts	30%	SS-ISO 18287:2008, mod	a)
Fluoranten	<b>0.54</b>	mg/kg Ts	30%	SS-ISO 18287:2008, mod	a)
Pyren	<b>0.45</b>	mg/kg Ts	25%	SS-ISO 18287:2008, mod	a)
Benso(g,h,i)perylen	<b>0.18</b>	mg/kg Ts	40%	SS-ISO 18287:2008, mod	a)
Summa PAH med låg molekylvikt	<b>0.069</b>	mg/kg Ts		Beräknad från analyserad halt	a)
Summa PAH med medelhög molekylvikt	<b>1.3</b>	mg/kg Ts		Beräknad från analyserad halt	a)
Summa PAH med hög molekylvikt	<b>1.3</b>	mg/kg Ts		Beräknad från analyserad halt	a)
Summa cancerogena PAH	<b>1.2</b>	mg/kg Ts		Beräknad från analyserad halt	a)
Summa övriga PAH	<b>1.6</b>	mg/kg Ts		Beräknad från analyserad halt	a)
Summa totala PAH16	<b>2.7</b>	mg/kg Ts		Beräknad från analyserad halt	a)
Arsenik As	<b>2.5</b>	mg/kg Ts	25%	SS 28311:2017mod/SS-EN ISO 11885:2009	a)
Barium Ba	<b>67</b>	mg/kg Ts	25%	SS 28311:2017mod/SS-EN ISO 11885:2009	a)
Bly Pb	<b>23</b>	mg/kg Ts	25%	SS 28311:2017mod/SS-EN ISO 11885:2009	a)
Kadmium Cd	<b>0.25</b>	mg/kg Ts	25%	SS 28311:2017mod/SS-EN ISO 11885:2009	a)
Kobolt Co	<b>3.1</b>	mg/kg Ts	30%	SS 28311:2017mod/SS-EN ISO 11885:2009	a)

#### Förklaringar

\*\* Informationen har lämnats av kund. Eurofins ansvarar inte för information som tillhandahållits av kund eller i de fall denna information kan ha inverkan på analysresultatet.

Laboratoriet/laboratorierna är ackrediterade av respektive lands ackrediteringsorgan. Ej ackrediterade analyser är markerade med \*

AR-003v63

Mätosäkerheten, om inget annat anges, redovisas som utvidgad mätosäkerhet med täckningsfaktor 2. Mätosäkerheten kan anges som avvikelser i % (+/-) av redovisad halt eller i absoluta tal (+/-) av redovisad halt. Angiven mätosäkerhet visas i samma enhet som resultatet om inget annat anges. Undantag relaterat till analyser utförda utanför Sverige kan förekomma. Ytterligare upplysningar samt mätosäkerhet och detektionsnivåer för mikrobiologiska analyser lämnas på begäran.

Sida 2 av 3

Denna rapport får endast återges i sin helhet, om inte utförande laboratorium i förväg skriftligen godkänt annat. Resultaten relaterar endast till det insända provet såsom de har mottagits.

Som mottagare av den här rapporten finns du i Eurofins kundregister. Vi värnar om dina personuppgifter. För att se hur, ta del av vår integritetspolicy på <https://www.eurofins.se/om-oss/integritetspolicy/>

Koppar Cu	11	mg/kg Ts	25%	SS 28311:2017mod/SS-EN ISO 11885:2009	a)
Krom Cr	11	mg/kg Ts	25%	SS 28311:2017mod/SS-EN ISO 11885:2009	a)
Kvicksilver Hg	0.033	mg/kg Ts	35%	SS 28311:2017mod/SS-EN ISO 17852:2008mod	a)
Nickel Ni	4.7	mg/kg Ts	25%	SS 28311:2017mod/SS-EN ISO 11885:2009	a)
Vanadin V	16	mg/kg Ts	25%	SS 28311:2017mod/SS-EN ISO 11885:2009	a)
Zink Zn	170	mg/kg Ts	25%	SS 28311:2017mod/SS-EN ISO 11885:2009	a)

**Utförande laboratorium/underleverantör:**

a) Eurofins Environment Testing Sweden AB, SWEDEN, ISO/IEC 17025:2017 SWEDAC 1125

**Kopia till:**

siri.ekdahl@wsp.com (siri.ekdahl@wsp.com)

Paola Rydell, Rapportansvarig

Denna rapport är elektroniskt validerad och signerad.

**Förklaringar**

\*\* Informationen har lämnats av kund. Eurofins ansvarar inte för information som tillhandahållits av kund eller i de fall denna information kan ha inverkan på analysresultatet.

Laboratoriet/laboratorierna är ackrediterade av respektive lands ackrediteringsorgan. Ej ackrediterade analyser är markerade med \*

Mätosäkerheten, om inget annat anges, redovisas som utvidgad mätosäkerhet med täckningsfaktor 2. Mätosäkerheten kan anges som avvikelser i % (+/-) av redovisad halt eller i absoluta tal (+/-) av redovisad halt. Angiven mätosäkerhet visas i samma enhet som resultatet om inget annat anges. Undantag relaterat till analyser utförda utanför Sverige kan förekomma. Ytterligare upplysningar samt mätosäkerhet och detektionsnivåer för mikrobiologiska analyser lämnas på begäran.

AR-003v63

Sida 3 av 3

Denna rapport får endast återges i sin helhet, om inte utförande laboratorium i förväg skriftligen godkänt annat. Resultaten relaterar endast till det insända provet såsom de har mottagits.

Som mottagare av den här rapporten finns du i Eurofins kundregister. Vi värnar om dina personuppgifter. För att se hur, ta del av vår integritetspolicy på <https://www.eurofins.se/om-oss/integritetspolicy/>

Karlskrona Kommun  
 Eva Karlströmer  
 .  
 371 83 KARLSKRONA

**SL-24-AR-052689-01**
**EUSELI2-01374400**

Kundnummer: SL0037155

 Uppdragsmärkn.  
 50019 - 8748 Hammarby 2:35

## Analysrapport

Provnummer:	<b>177-2024-11270427</b>	Djup (m)**	0-0,4
Provbeskrivning:		Provtagningsdatum**	2024-11-25
Matris:	Jord	Provtagare**	Siri Ekdahl
Provet ankom:	2024-11-26		
Utskriftsdatum:	2024-11-29		
Analyserna påbörjades:	2024-11-26		
Provmärkning:	24W01 0-0,4m		
Provtagningsplats:	10373434		

Analys	Resultat	Enhet	Mäto.	Metod/ref	
Torrsubstans	<b>82.9</b>	%	10%	SS-EN 12880:2000 mod.	a)
Bensen	<b>&lt; 0.0035</b>	mg/kg Ts	30%	EPA 5021, Intern metod	a)
Toluen	<b>&lt; 0.10</b>	mg/kg Ts	35%	EPA 5021, Intern metod	a)
Etylbensen	<b>&lt; 0.10</b>	mg/kg Ts	30%	EPA 5021, Intern metod	a)
m/p/o-Xylen	<b>&lt; 0.10</b>	mg/kg Ts	35%	EPA 5021, Intern metod	a)
Summa TEX	<b>&lt; 0.20</b>	mg/kg Ts		Beräknad från analyserad halt	a)
Alifater >C5-C8	<b>&lt; 5.0</b>	mg/kg Ts	35%	SPI 2011	a)
Alifater >C8-C10	<b>&lt; 3.0</b>	mg/kg Ts	35%	SPI 2011	a)
Alifater >C10-C12	<b>&lt; 5.0</b>	mg/kg Ts	30%	SPI 2011	a)
Alifater >C12-C16	<b>&lt; 5.0</b>	mg/kg Ts	30%	SPI 2011	a)
Summa Alifater >C5-C16	<b>&lt; 9.0</b>	mg/kg Ts		Beräknad från analyserad halt	a)
Alifater >C16-C35	<b>&lt; 10</b>	mg/kg Ts	30%	SPI 2011	a)
Aromater >C8-C10	<b>&lt; 4.0</b>	mg/kg Ts	40%	SPI 2011	a)
Aromater >C10-C16	<b>&lt; 0.90</b>	mg/kg Ts	35%	SPI 2011	a)
Metylkysener/Metylbenso(a)antracener	<b>&lt; 0.50</b>	mg/kg Ts	30%	SIS: TK 535 N 012	a)
Metylpyrener/Metylfluorantener	<b>&lt; 0.50</b>	mg/kg Ts	35%	SIS: TK 535 N 012	a)
Summa Aromater >C16-C35	<b>&lt; 0.50</b>	mg/kg Ts		SIS: TK 535 N 012	a)

### Förklaringar

\*\* Informationen har lämnats av kund. Eurofins ansvarar inte för information som tillhandahållits av kund eller i de fall denna information kan ha inverkan på analysresultatet.

Laboratoriet/laboratorierna är ackrediterade av respektive lands ackrediteringsorgan. Ej ackrediterade analyser är markerade med \*

AR-003v63

Mätosäkerheten, om inget annat anges, redovisas som utvidgad mätosäkerhet med täckningsfaktor 2. Mätosäkerheten kan anges som avvikelser i % (+/-) av redovisad halt eller i absoluta tal (+/-) av redovisad halt. Angiven mätosäkerhet visas i samma enhet som resultatet om inget annat anges. Undantag relaterat till analyser utförda utanför Sverige kan förekomma. Ytterligare upplysningar samt mätosäkerhet och detektionsnivåer för mikrobiologiska analyser lämnas på begäran.

Sida 1 av 3

Denna rapport får endast återges i sin helhet, om inte utförande laboratorium i förväg skriftligen godkänt annat. Resultaten relaterar endast till det insända provet såsom de har mottagits.

Som mottagare av den här rapporten finns du i Eurofins kundregister. Vi värnar om dina personuppgifter. För att se hur, ta del av vår integritetspolicy på <https://www.eurofins.se/om-oss/integritetspolicy/>

## EUSELI2-01374400

Oljetyp < C10	<b>Utgår</b>				a)*
Oljetyp > C10	<b>Utgår</b>				a)*
Benso(a)antracen	<b>0.15</b>	mg/kg Ts	30%	SS-ISO 18287:2008, mod	a)
Krysen	<b>0.20</b>	mg/kg Ts	35%	SS-ISO 18287:2008, mod	a)
Benso(b,k)fluoranten	<b>0.39</b>	mg/kg Ts	40%	SS-ISO 18287:2008, mod	a)
Benso(a)pyren	<b>0.22</b>	mg/kg Ts	35%	SS-ISO 18287:2008, mod	a)
Indeno(1,2,3-cd)pyren	<b>0.18</b>	mg/kg Ts	45%	SS-ISO 18287:2008, mod	a)
Dibenso(a,h)antracen	<b>&lt; 0.030</b>	mg/kg Ts	45%	SS-ISO 18287:2008, mod	a)
Naftalen	<b>&lt; 0.030</b>	mg/kg Ts	45%	SS-ISO 18287:2008, mod	a)
Acenaftylen	<b>0.039</b>	mg/kg Ts	50%	SS-ISO 18287:2008, mod	a)
Acenaften	<b>&lt; 0.030</b>	mg/kg Ts	40%	SS-ISO 18287:2008, mod	a)
Fluoren	<b>&lt; 0.030</b>	mg/kg Ts	35%	SS-ISO 18287:2008, mod	a)
Fenantren	<b>0.28</b>	mg/kg Ts	30%	SS-ISO 18287:2008, mod	a)
Antracen	<b>0.045</b>	mg/kg Ts	30%	SS-ISO 18287:2008, mod	a)
Fluoranten	<b>0.54</b>	mg/kg Ts	30%	SS-ISO 18287:2008, mod	a)
Pyren	<b>0.45</b>	mg/kg Ts	25%	SS-ISO 18287:2008, mod	a)
Benso(g,h,i)perylen	<b>0.18</b>	mg/kg Ts	40%	SS-ISO 18287:2008, mod	a)
Summa PAH med låg molekylvikt	<b>0.069</b>	mg/kg Ts		Beräknad från analyserad halt	a)
Summa PAH med medelhög molekylvikt	<b>1.3</b>	mg/kg Ts		Beräknad från analyserad halt	a)
Summa PAH med hög molekylvikt	<b>1.3</b>	mg/kg Ts		Beräknad från analyserad halt	a)
Summa cancerogena PAH	<b>1.2</b>	mg/kg Ts		Beräknad från analyserad halt	a)
Summa övriga PAH	<b>1.6</b>	mg/kg Ts		Beräknad från analyserad halt	a)
Summa totala PAH16	<b>2.7</b>	mg/kg Ts		Beräknad från analyserad halt	a)
Arsenik As	<b>2.5</b>	mg/kg Ts	25%	SS 28311:2017mod/SS-EN ISO 11885:2009	a)
Barium Ba	<b>67</b>	mg/kg Ts	25%	SS 28311:2017mod/SS-EN ISO 11885:2009	a)
Bly Pb	<b>23</b>	mg/kg Ts	25%	SS 28311:2017mod/SS-EN ISO 11885:2009	a)
Kadmium Cd	<b>0.25</b>	mg/kg Ts	25%	SS 28311:2017mod/SS-EN ISO 11885:2009	a)
Kobolt Co	<b>3.1</b>	mg/kg Ts	30%	SS 28311:2017mod/SS-EN ISO 11885:2009	a)

Förklaringar

\*\* Informationen har lämnats av kund. Eurofins ansvarar inte för information som tillhandahållits av kund eller i de fall denna information kan ha inverkan på analysresultatet.

Laboratoriet/laboratorierna är ackrediterade av respektive lands ackrediteringsorgan. Ej ackrediterade analyser är markerade med \*

AR-003v63

Mätosäkerheten, om inget annat anges, redovisas som utvidgad mätosäkerhet med täckningsfaktor 2. Mätosäkerheten kan anges som avvikelser i % (+/-) av redovisad halt eller i absoluta tal (+/-) av redovisad halt. Angiven mätosäkerhet visas i samma enhet som resultatet om inget annat anges. Undantag relaterat till analyser utförda utanför Sverige kan förekomma. Ytterligare upplysningar samt mätosäkerhet och detektionsnivåer för mikrobiologiska analyser lämnas på begäran.

Sida 2 av 3

Denna rapport får endast återges i sin helhet, om inte utförande laboratorium i förväg skriftligen godkänt annat. Resultaten relaterar endast till det insända provet såsom de har mottagits.

Som mottagare av den här rapporten finns du i Eurofins kundregister. Vi värnar om dina personuppgifter. För att se hur, ta del av vår integritetspolicy på <https://www.eurofins.se/om-oss/integritetspolicy/>

Koppar Cu	11	mg/kg Ts	25%	SS 28311:2017mod/SS-EN ISO 11885:2009	a)
Krom Cr	11	mg/kg Ts	25%	SS 28311:2017mod/SS-EN ISO 11885:2009	a)
Kvicksilver Hg	0.033	mg/kg Ts	35%	SS 28311:2017mod/SS-EN ISO 17852:2008mod	a)
Nickel Ni	4.7	mg/kg Ts	25%	SS 28311:2017mod/SS-EN ISO 11885:2009	a)
Vanadin V	16	mg/kg Ts	25%	SS 28311:2017mod/SS-EN ISO 11885:2009	a)
Zink Zn	170	mg/kg Ts	25%	SS 28311:2017mod/SS-EN ISO 11885:2009	a)

**Utförande laboratorium/underleverantör:**

a) Eurofins Environment Testing Sweden AB, SWEDEN, ISO/IEC 17025:2017 SWEDAC 1125

Paola Rydell, Rapportansvarig

Denna rapport är elektroniskt validerad och signerad.

**Förklaringar**

\*\* Informationen har lämnats av kund. Eurofins ansvarar inte för information som tillhandahållits av kund eller i de fall denna information kan ha inverkan på analysresultatet.

Laboratoriet/laboratorierna är ackrediterade av respektive lands ackrediteringsorgan. Ej ackrediterade analyser är markerade med \*

Mätosäkerheten, om inget annat anges, redovisas som utvidgad mätosäkerhet med täckningsfaktor 2. Mätosäkerheten kan anges som avvikelser i % (+/-) av redovisad halt eller i absoluta tal (+/-) av redovisad halt. Angiven mätosäkerhet visas i samma enhet som resultatet om inget annat anges. Undantag relaterat till analyser utförda utanför Sverige kan förekomma. Ytterligare upplysningar samt mätosäkerhet och detektionsnivåer för mikrobiologiska analyser lämnas på begäran.

AR-003v63

Sida 3 av 3

Denna rapport får endast återges i sin helhet, om inte utförande laboratorium i förväg skriftligen godkänt annat. Resultaten relaterar endast till det insända provet såsom de har mottagits.

Som mottagare av den här rapporten finns du i Eurofins kundregister. Vi värnar om dina personuppgifter. För att se hur, ta del av vår integritetspolicy på <https://www.eurofins.se/om-oss/integritetspolicy/>

Karlskrona Kommun  
Eva Karlströmer  
.  
371 83 KARLSKRONA

**AR-24-QI-135429-01****EUSELI2-01374400**

Kundnummer: SL0037155

Uppdragsmärkn.

50019 - 8748 Hammarby 2:35

## Analysrapport

Provnummer:	<b>177-2024-11270428</b>	Djup (m)**	0,9-1,5		
Provbeskrivning:		Provtagningsdatum**	2024-11-25		
Matris:	Jord	Provtagare**	Siri Ekdahl		
Provet ankom:	2024-11-26				
Utskriftsdatum:	2024-11-29				
Analyserna påbörjades:	2024-11-26				
Provmärkning:	24W01 0,9-1,5m				
Provtagningsplats:	10373434				
Analys	Resultat	Enhet	Mäto.	Metod/ref	
Torrsubstans	<b>83.6</b>	%	10%	SS-EN 12880:2000 mod.	a)
Bensen	<b>&lt; 0.0035</b>	mg/kg Ts	30%	EPA 5021, Intern metod	a)
Toluen	<b>&lt; 0.10</b>	mg/kg Ts	35%	EPA 5021, Intern metod	a)
Etylbensen	<b>&lt; 0.10</b>	mg/kg Ts	30%	EPA 5021, Intern metod	a)
m/p/o-Xylen	<b>&lt; 0.10</b>	mg/kg Ts	35%	EPA 5021, Intern metod	a)
Summa TEX	<b>&lt; 0.20</b>	mg/kg Ts		Beräknad från analyserad halt	a)
Alifater >C5-C8	<b>&lt; 5.0</b>	mg/kg Ts	35%	SPI 2011	a)
Alifater >C8-C10	<b>&lt; 3.0</b>	mg/kg Ts	35%	SPI 2011	a)
Alifater >C10-C12	<b>&lt; 5.0</b>	mg/kg Ts	30%	SPI 2011	a)
Alifater >C12-C16	<b>&lt; 5.0</b>	mg/kg Ts	30%	SPI 2011	a)
Summa Alifater >C5-C16	<b>&lt; 9.0</b>	mg/kg Ts		Beräknad från analyserad halt	a)
Alifater >C16-C35	<b>&lt; 10</b>	mg/kg Ts	30%	SPI 2011	a)
Aromater >C8-C10	<b>&lt; 4.0</b>	mg/kg Ts	40%	SPI 2011	a)
Aromater >C10-C16	<b>&lt; 0.90</b>	mg/kg Ts	35%	SPI 2011	a)
Metylkysener/Metylbenso(a)antracener	<b>&lt; 0.50</b>	mg/kg Ts	30%	SIS: TK 535 N 012	a)
Metylpyrener/Metylfluorantener	<b>&lt; 0.50</b>	mg/kg Ts	35%	SIS: TK 535 N 012	a)
Summa Aromater >C16-C35	<b>&lt; 0.50</b>	mg/kg Ts		SIS: TK 535 N 012	a)

### Förklaringar

\*\* Informationen har lämnats av kund. Eurofins ansvarar inte för information som tillhandahållits av kund eller i de fall denna information kan ha inverkan på analysresultatet.

Laboratoriet/laboratorierna är ackrediterade av respektive lands ackrediteringsorgan. Ej ackrediterade analyser är markerade med \*

Mätosäkerheten, om inget annat anges, redovisas som utvidgad mätosäkerhet med täckningsfaktor 2. Mätosäkerheten kan anges som avvikelse i % (+/-) av redovisad halt eller i absoluta tal (+/-) av redovisad halt. Angiven mätosäkerhet visas i samma enhet som resultatet om inget annat anges. Undantag relaterat till analyser utförda utanför Sverige kan förekomma. Ytterligare upplysningar samt mätosäkerhet och detektionsnivåer för mikrobiologiska analyser lämnas på begäran.

AR-003v63

Sida 1 av 3

Denna rapport får endast återges i sin helhet, om inte utförande laboratorium i förväg skriftligen godkänt annat. Resultaten relaterar endast till det insända provet såsom de har mottagits.

Som mottagare av den här rapporten finns du i Eurofins kundregister. Vi värnar om dina personuppgifter. För att se hur, ta del av vår integritetspolicy på <https://www.eurofins.se/om-oss/integritetspolicy/>

Oljetyp < C10	<b>Utgår</b>				a)*
Oljetyp > C10	<b>Utgår</b>				a)*
Benso(a)antracen	< 0.030	mg/kg Ts	30%	SS-ISO 18287:2008, mod	a)
Krysen	< 0.030	mg/kg Ts	35%	SS-ISO 18287:2008, mod	a)
Benso(b,k)fluoranten	< 0.030	mg/kg Ts	40%	SS-ISO 18287:2008, mod	a)
Benso(a)pyren	< 0.030	mg/kg Ts	35%	SS-ISO 18287:2008, mod	a)
Indeno(1,2,3-cd)pyren	< 0.030	mg/kg Ts	45%	SS-ISO 18287:2008, mod	a)
Dibenso(a,h)antracen	< 0.030	mg/kg Ts	45%	SS-ISO 18287:2008, mod	a)
Naftalen	< 0.030	mg/kg Ts	45%	SS-ISO 18287:2008, mod	a)
Acenaftylen	< 0.030	mg/kg Ts	50%	SS-ISO 18287:2008, mod	a)
Acenaften	< 0.030	mg/kg Ts	40%	SS-ISO 18287:2008, mod	a)
Fluoren	< 0.030	mg/kg Ts	35%	SS-ISO 18287:2008, mod	a)
Fenantren	< 0.030	mg/kg Ts	30%	SS-ISO 18287:2008, mod	a)
Antracen	< 0.030	mg/kg Ts	30%	SS-ISO 18287:2008, mod	a)
Fluoranten	< 0.030	mg/kg Ts	30%	SS-ISO 18287:2008, mod	a)
Pyren	< 0.030	mg/kg Ts	25%	SS-ISO 18287:2008, mod	a)
Benso(g,h,i)perylen	< 0.030	mg/kg Ts	40%	SS-ISO 18287:2008, mod	a)
Summa PAH med låg molekylvikt	< 0.045	mg/kg Ts		Beräknad från analyserad halt	a)
Summa PAH med medelhög molekylvikt	< 0.075	mg/kg Ts		Beräknad från analyserad halt	a)
Summa PAH med hög molekylvikt	< 0.11	mg/kg Ts		Beräknad från analyserad halt	a)
Summa cancerogena PAH	< 0.090	mg/kg Ts		Beräknad från analyserad halt	a)
Summa övriga PAH	< 0.14	mg/kg Ts		Beräknad från analyserad halt	a)
Summa totala PAH16	< 0.23	mg/kg Ts		Beräknad från analyserad halt	a)
Arsenik As	< 2.2	mg/kg Ts	25%	SS 28311:2017mod/SS-EN ISO 11885:2009	a)
Barium Ba	14	mg/kg Ts	25%	SS 28311:2017mod/SS-EN ISO 11885:2009	a)
Bly Pb	3.4	mg/kg Ts	25%	SS 28311:2017mod/SS-EN ISO 11885:2009	a)
Kadmium Cd	< 0.20	mg/kg Ts	25%	SS 28311:2017mod/SS-EN ISO 11885:2009	a)
Kobolt Co	2.5	mg/kg Ts	30%	SS 28311:2017mod/SS-EN ISO 11885:2009	a)

#### Förklaringar

\*\* Informationen har lämnats av kund. Eurofins ansvarar inte för information som tillhandahållits av kund eller i de fall denna information kan ha inverkan på analysresultatet.

Laboratoriet/laboratorierna är ackrediterade av respektive lands ackrediteringsorgan. Ej ackrediterade analyser är markerade med \*

AR-003v63

Mätosäkerheten, om inget annat anges, redovisas som utvidgad mätosäkerhet med täckningsfaktor 2. Mätosäkerheten kan anges som avvikelser i % (+/-) av redovisad halt eller i absoluta tal (+/-) av redovisad halt. Angiven mätosäkerhet visas i samma enhet som resultatet om inget annat anges. Undantag relaterat till analyser utförda utanför Sverige kan förekomma. Ytterligare upplysningar samt mätosäkerhet och detektionsnivåer för mikrobiologiska analyser lämnas på begäran.

Sida 2 av 3

Denna rapport får endast återges i sin helhet, om inte utförande laboratorium i förväg skriftligen godkänt annat. Resultaten relaterar endast till det insända provet såsom de har mottagits.

Som mottagare av den här rapporten finns du i Eurofins kundregister. Vi värnar om dina personuppgifter. För att se hur, ta del av vår integritetspolicy på <https://www.eurofins.se/om-oss/integritetspolicy/>

Koppar Cu	2.3	mg/kg Ts	25%	SS 28311:2017mod/SS-EN ISO 11885:2009	a)
Krom Cr	6.4	mg/kg Ts	25%	SS 28311:2017mod/SS-EN ISO 11885:2009	a)
Kvicksilver Hg	< 0.011	mg/kg Ts	35%	SS 28311:2017mod/SS-EN ISO 17852:2008mod	a)
Nickel Ni	3.6	mg/kg Ts	25%	SS 28311:2017mod/SS-EN ISO 11885:2009	a)
Vanadin V	8.4	mg/kg Ts	25%	SS 28311:2017mod/SS-EN ISO 11885:2009	a)
Zink Zn	16	mg/kg Ts	25%	SS 28311:2017mod/SS-EN ISO 11885:2009	a)

**Utförande laboratorium/underleverantör:**

a) Eurofins Environment Testing Sweden AB, SWEDEN, ISO/IEC 17025:2017 SWEDAC 1125

**Kopia till:**

siri.ekdahl@wsp.com (siri.ekdahl@wsp.com)

Paola Rydell, Rapportansvarig

Denna rapport är elektroniskt validerad och signerad.

**Förklaringar**

\*\* Informationen har lämnats av kund. Eurofins ansvarar inte för information som tillhandahållits av kund eller i de fall denna information kan ha inverkan på analysresultatet.

Laboratoriet/laboratorierna är ackrediterade av respektive lands ackrediteringsorgan. Ej ackrediterade analyser är markerade med \*

Mätosäkerheten, om inget annat anges, redovisas som utvidgad mätosäkerhet med täckningsfaktor 2. Mätosäkerheten kan anges som avvikelser i % (+/-) av redovisad halt eller i absoluta tal (+/-) av redovisad halt. Angiven mätosäkerhet visas i samma enhet som resultatet om inget annat anges. Undantag relaterat till analyser utförda utanför Sverige kan förekomma. Ytterligare upplysningar samt mätosäkerhet och detektionsnivåer för mikrobiologiska analyser lämnas på begäran.

AR-003v63

Sida 3 av 3

Denna rapport får endast återges i sin helhet, om inte utförande laboratorium i förväg skriftligen godkänt annat. Resultaten relaterar endast till det insända provet såsom de har mottagits.

Som mottagare av den här rapporten finns du i Eurofins kundregister. Vi värnar om dina personuppgifter. För att se hur, ta del av vår integritetspolicy på <https://www.eurofins.se/om-oss/integritetspolicy/>

Karlskrona Kommun  
 Eva Karlströmer  
 .  
 371 83 KARLSKRONA

**SL-24-AR-052687-01**
**EUSELI2-01374400**

Kundnummer: SL0037155

 Uppdragsmärkn.  
 50019 - 8748 Hammarby 2:35

## Analysrapport

Provnummer:	<b>177-2024-11270428</b>	Djup (m)**	0,9-1,5
Provbeskrivning:		Provtagningsdatum**	2024-11-25
Matris:	Jord	Provtagare**	Siri Ekdahl
Provet ankom:	2024-11-26		
Utskriftsdatum:	2024-11-29		
Analyserna påbörjades:	2024-11-26		
Provmärkning:	24W01 0,9-1,5m		
Provtagningsplats:	10373434		

Analys	Resultat	Enhet	Mäto.	Metod/ref	
Torrsubstans	<b>83.6</b>	%	10%	SS-EN 12880:2000 mod.	a)
Bensen	<b>&lt; 0.0035</b>	mg/kg Ts	30%	EPA 5021, Intern metod	a)
Toluen	<b>&lt; 0.10</b>	mg/kg Ts	35%	EPA 5021, Intern metod	a)
Etylbensen	<b>&lt; 0.10</b>	mg/kg Ts	30%	EPA 5021, Intern metod	a)
m/p/o-Xylen	<b>&lt; 0.10</b>	mg/kg Ts	35%	EPA 5021, Intern metod	a)
Summa TEX	<b>&lt; 0.20</b>	mg/kg Ts		Beräknad från analyserad halt	a)
Alifater >C5-C8	<b>&lt; 5.0</b>	mg/kg Ts	35%	SPI 2011	a)
Alifater >C8-C10	<b>&lt; 3.0</b>	mg/kg Ts	35%	SPI 2011	a)
Alifater >C10-C12	<b>&lt; 5.0</b>	mg/kg Ts	30%	SPI 2011	a)
Alifater >C12-C16	<b>&lt; 5.0</b>	mg/kg Ts	30%	SPI 2011	a)
Summa Alifater >C5-C16	<b>&lt; 9.0</b>	mg/kg Ts		Beräknad från analyserad halt	a)
Alifater >C16-C35	<b>&lt; 10</b>	mg/kg Ts	30%	SPI 2011	a)
Aromater >C8-C10	<b>&lt; 4.0</b>	mg/kg Ts	40%	SPI 2011	a)
Aromater >C10-C16	<b>&lt; 0.90</b>	mg/kg Ts	35%	SPI 2011	a)
Metylkysener/Metylbenso(a)antracener	<b>&lt; 0.50</b>	mg/kg Ts	30%	SIS: TK 535 N 012	a)
Metylpyrener/Metylfluorantener	<b>&lt; 0.50</b>	mg/kg Ts	35%	SIS: TK 535 N 012	a)
Summa Aromater >C16-C35	<b>&lt; 0.50</b>	mg/kg Ts		SIS: TK 535 N 012	a)

### Förklaringar

\*\* Informationen har lämnats av kund. Eurofins ansvarar inte för information som tillhandahållits av kund eller i de fall denna information kan ha inverkan på analysresultatet.

Laboratoriet/laboratorierna är ackrediterade av respektive lands ackrediteringsorgan. Ej ackrediterade analyser är markerade med \*

Mätosäkerheten, om inget annat anges, redovisas som utvidgad mätosäkerhet med täckningsfaktor 2. Mätosäkerheten kan anges som avvikelser i % (+/-) av redovisad halt eller i absoluta tal (+/-) av redovisad halt. Angiven mätosäkerhet visas i samma enhet som resultatet om inget annat anges. Undantag relaterat till analyser utförda utanför Sverige kan förekomma. Ytterligare upplysningar samt mätosäkerhet och detektionsnivåer för mikrobiologiska analyser lämnas på begäran.

AR-003v63

Sida 1 av 3

Denna rapport får endast återges i sin helhet, om inte utförande laboratorium i förväg skriftligen godkänt annat. Resultaten relaterar endast till det insända provet såsom de har mottagits.

Som mottagare av den här rapporten finns du i Eurofins kundregister. Vi värnar om dina personuppgifter. För att se hur, ta del av vår integritetspolicy på <https://www.eurofins.se/om-oss/integritetspolicy/>

## EUSELI2-01374400

Oljetyp < C10	Utgår			a)*
Oljetyp > C10	Utgår			a)*
Benso(a)antracen	< 0.030	mg/kg Ts	30%	SS-ISO 18287:2008, mod a)
Krysen	< 0.030	mg/kg Ts	35%	SS-ISO 18287:2008, mod a)
Benso(b,k)fluoranten	< 0.030	mg/kg Ts	40%	SS-ISO 18287:2008, mod a)
Benso(a)pyren	< 0.030	mg/kg Ts	35%	SS-ISO 18287:2008, mod a)
Indeno(1,2,3-cd)pyren	< 0.030	mg/kg Ts	45%	SS-ISO 18287:2008, mod a)
Dibenso(a,h)antracen	< 0.030	mg/kg Ts	45%	SS-ISO 18287:2008, mod a)
Naftalen	< 0.030	mg/kg Ts	45%	SS-ISO 18287:2008, mod a)
Acenaftylen	< 0.030	mg/kg Ts	50%	SS-ISO 18287:2008, mod a)
Acenaften	< 0.030	mg/kg Ts	40%	SS-ISO 18287:2008, mod a)
Fluoren	< 0.030	mg/kg Ts	35%	SS-ISO 18287:2008, mod a)
Fenantren	< 0.030	mg/kg Ts	30%	SS-ISO 18287:2008, mod a)
Antracen	< 0.030	mg/kg Ts	30%	SS-ISO 18287:2008, mod a)
Fluoranten	< 0.030	mg/kg Ts	30%	SS-ISO 18287:2008, mod a)
Pyren	< 0.030	mg/kg Ts	25%	SS-ISO 18287:2008, mod a)
Benso(g,h,i)perylen	< 0.030	mg/kg Ts	40%	SS-ISO 18287:2008, mod a)
Summa PAH med låg molekylvikt	< 0.045	mg/kg Ts		Beräknad från analyserad halt a)
Summa PAH med medelhög molekylvikt	< 0.075	mg/kg Ts		Beräknad från analyserad halt a)
Summa PAH med hög molekylvikt	< 0.11	mg/kg Ts		Beräknad från analyserad halt a)
Summa cancerogena PAH	< 0.090	mg/kg Ts		Beräknad från analyserad halt a)
Summa övriga PAH	< 0.14	mg/kg Ts		Beräknad från analyserad halt a)
Summa totala PAH16	< 0.23	mg/kg Ts		Beräknad från analyserad halt a)
Arsenik As	< 2.2	mg/kg Ts	25%	SS 28311:2017mod/SS-EN ISO 11885:2009 a)
Barium Ba	14	mg/kg Ts	25%	SS 28311:2017mod/SS-EN ISO 11885:2009 a)
Bly Pb	3.4	mg/kg Ts	25%	SS 28311:2017mod/SS-EN ISO 11885:2009 a)
Kadmium Cd	< 0.20	mg/kg Ts	25%	SS 28311:2017mod/SS-EN ISO 11885:2009 a)
Kobolt Co	2.5	mg/kg Ts	30%	SS 28311:2017mod/SS-EN ISO 11885:2009 a)

Förklaringar

\*\* Informationen har lämnats av kund. Eurofins ansvarar inte för information som tillhandahållits av kund eller i de fall denna information kan ha inverkan på analysresultatet.

Laboratoriet/laboratorierna är ackrediterade av respektive lands ackrediteringsorgan. Ej ackrediterade analyser är markerade med \*

AR-003v63

Mätosäkerheten, om inget annat anges, redovisas som utvidgad mätosäkerhet med täckningsfaktor 2. Mätosäkerheten kan anges som avvikelser i % (+/-) av redovisad halt eller i absoluta tal (+/-) av redovisad halt. Angiven mätosäkerhet visas i samma enhet som resultatet om inget annat anges. Undantag relaterat till analyser utförda utanför Sverige kan förekomma. Ytterligare upplysningar samt mätosäkerhet och detektionsnivåer för mikrobiologiska analyser lämnas på begäran.

Sida 2 av 3

Denna rapport får endast återges i sin helhet, om inte utförande laboratorium i förväg skriftligen godkänt annat. Resultaten relaterar endast till det insända provet såsom de har mottagits.

Som mottagare av den här rapporten finns du i Eurofins kundregister. Vi värnar om dina personuppgifter. För att se hur, ta del av vår integritetspolicy på <https://www.eurofins.se/om-oss/integritetspolicy/>

Koppar Cu	2.3	mg/kg Ts	25%	SS 28311:2017mod/SS-EN ISO 11885:2009	a)
Krom Cr	6.4	mg/kg Ts	25%	SS 28311:2017mod/SS-EN ISO 11885:2009	a)
Kvicksilver Hg	< 0.011	mg/kg Ts	35%	SS 28311:2017mod/SS-EN ISO 17852:2008mod	a)
Nickel Ni	3.6	mg/kg Ts	25%	SS 28311:2017mod/SS-EN ISO 11885:2009	a)
Vanadin V	8.4	mg/kg Ts	25%	SS 28311:2017mod/SS-EN ISO 11885:2009	a)
Zink Zn	16	mg/kg Ts	25%	SS 28311:2017mod/SS-EN ISO 11885:2009	a)

**Utförande laboratorium/underleverantör:**

a) Eurofins Environment Testing Sweden AB, SWEDEN, ISO/IEC 17025:2017 SWEDAC 1125

Paola Rydell, Rapportansvarig

Denna rapport är elektroniskt validerad och signerad.

**Förklaringar**

\*\* Informationen har lämnats av kund. Eurofins ansvarar inte för information som tillhandahållits av kund eller i de fall denna information kan ha inverkan på analysresultatet.

Laboratoriet/laboratorierna är ackrediterade av respektive lands ackrediteringsorgan. Ej ackrediterade analyser är markerade med \*

Mätosäkerheten, om inget annat anges, redovisas som utvidgad mätosäkerhet med täckningsfaktor 2. Mätosäkerheten kan anges som avvikelser i % (+/-) av redovisad halt eller i absoluta tal (+/-) av redovisad halt. Angiven mätosäkerhet visas i samma enhet som resultatet om inget annat anges. Undantag relaterat till analyser utförda utanför Sverige kan förekomma. Ytterligare upplysningar samt mätosäkerhet och detektionsnivåer för mikrobiologiska analyser lämnas på begäran.

AR-003v63

Sida 3 av 3

Denna rapport får endast återges i sin helhet, om inte utförande laboratorium i förväg skriftligen godkänt annat. Resultaten relaterar endast till det insända provet såsom de har mottagits.

Som mottagare av den här rapporten finns du i Eurofins kundregister. Vi värnar om dina personuppgifter. För att se hur, ta del av vår integritetspolicy på <https://www.eurofins.se/om-oss/integritetspolicy/>

Karlskrona Kommun  
 Eva Karlströmer  
 .  
 371 83 KARLSKRONA

**AR-24-QI-124730-01**
**EUSELI2-01363215**

Kundnummer: SL0037155

 Uppdragsmärkn.  
 50019

## Analysrapport

Provnummer:	<b>177-2024-11040585</b>	Djup (m)**	0-0,5
Provbeskrivning:		Provtagningsdatum**	2024-10-29
Matris:	Jord		
Provet ankom:	2024-11-01		
Utskriftsdatum:	2024-11-06		
Analyserna påbörjades:	2024-11-01		
Provmärkning:	24W02 0-0,5 m		
Provtagningsplats:	10373434		

Analys	Resultat	Enhet	Mäto.	Metod/ref	
Torrsubstans	<b>78.7</b>	%	10%	SS-EN 12880:2000 mod.	a)
Glödförlust	<b>4.0</b>	% Ts	20%	SS-EN 12879:2000	a)
TOC beräknat	<b>2.3</b>	% Ts		Beräknad från analyserad halt	a)
Bensen	<b>&lt; 0.0035</b>	mg/kg Ts	30%	EPA 5021, Intern metod	a)
Toluen	<b>&lt; 0.10</b>	mg/kg Ts	35%	EPA 5021, Intern metod	a)
Etylbensen	<b>&lt; 0.10</b>	mg/kg Ts	30%	EPA 5021, Intern metod	a)
m/p/o-Xylen	<b>&lt; 0.10</b>	mg/kg Ts	35%	EPA 5021, Intern metod	a)
Summa TEX	<b>&lt; 0.20</b>	mg/kg Ts		Beräknad från analyserad halt	a)
Alifater >C5-C8	<b>&lt; 5.0</b>	mg/kg Ts	35%	SPI 2011	a)
Alifater >C8-C10	<b>&lt; 3.0</b>	mg/kg Ts	35%	SPI 2011	a)
Alifater >C10-C12	<b>&lt; 5.0</b>	mg/kg Ts	30%	SPI 2011	a)
Alifater >C12-C16	<b>&lt; 5.0</b>	mg/kg Ts	30%	SPI 2011	a)
Summa Alifater >C5-C16	<b>&lt; 9.0</b>	mg/kg Ts		Beräknad från analyserad halt	a)
Alifater >C16-C35	<b>&lt; 10</b>	mg/kg Ts	30%	SPI 2011	a)
Aromater >C8-C10	<b>&lt; 4.0</b>	mg/kg Ts	40%	SPI 2011	a)
Aromater >C10-C16	<b>&lt; 0.90</b>	mg/kg Ts	35%	SPI 2011	a)

### Förklaringar

\*\* Informationen har lämnats av kund. Eurofins ansvarar inte för information som tillhandahållits av kund eller i de fall denna information kan ha inverkan på analysresultatet.

Laboratoriet/laboratorierna är ackrediterade av respektive lands ackrediteringsorgan. Ej ackrediterade analyser är markerade med \*

Mätosäkerheten, om inget annat anges, redovisas som utvidgad mätosäkerhet med täckningsfaktor 2. Mätosäkerheten kan anges som avvikelser i % (+/-) av redovisad halt eller i absoluta tal (+/-) av redovisad halt. Angiven mätosäkerhet visas i samma enhet som resultatet om inget annat anges. Undantag relaterat till analyser utförda utanför Sverige kan förekomma. Ytterligare upplysningar samt mätosäkerhet och detektionsnivåer för mikrobiologiska analyser lämnas på begäran.

AR-003v63

Sida 1 av 3

Denna rapport får endast återges i sin helhet, om inte utförande laboratorium i förväg skriftligen godkänt annat. Resultaten relaterar endast till det insända provet såsom de har mottagits.

Som mottagare av den här rapporten finns du i Eurofins kundregister. Vi värnar om dina personuppgifter. För att se hur, ta del av vår integritetspolicy på <https://www.eurofins.se/om-oss/integritetspolicy/>

Metylkrysenner/Metylbenso(a)antracener	< 0.50	mg/kg Ts	30%	SIS: TK 535 N 012	a)
Metylpyrener/Metylfluorantener	< 0.50	mg/kg Ts	35%	SIS: TK 535 N 012	a)
Summa Aromater >C16-C35	< 0.50	mg/kg Ts		SIS: TK 535 N 012	a)
Oljetyp < C10	<b>Utgår</b>				a)*
Oljetyp > C10	<b>Utgår</b>				a)*
Benso(a)antracen	0.081	mg/kg Ts	30%	SS-ISO 18287:2008, mod	a)
Krysen	0.12	mg/kg Ts	35%	SS-ISO 18287:2008, mod	a)
Benso(b,k)fluoranten	0.21	mg/kg Ts	40%	SS-ISO 18287:2008, mod	a)
Benso(a)pyren	0.11	mg/kg Ts	35%	SS-ISO 18287:2008, mod	a)
Indeno(1,2,3-cd)pyren	0.086	mg/kg Ts	45%	SS-ISO 18287:2008, mod	a)
Dibenso(a,h)antracen	< 0.030	mg/kg Ts	45%	SS-ISO 18287:2008, mod	a)
Naftalen	< 0.030	mg/kg Ts	45%	SS-ISO 18287:2008, mod	a)
Acenaftylen	< 0.030	mg/kg Ts	50%	SS-ISO 18287:2008, mod	a)
Acenaften	< 0.030	mg/kg Ts	40%	SS-ISO 18287:2008, mod	a)
Fluoren	< 0.030	mg/kg Ts	35%	SS-ISO 18287:2008, mod	a)
Fenantren	0.14	mg/kg Ts	30%	SS-ISO 18287:2008, mod	a)
Antracen	< 0.030	mg/kg Ts	30%	SS-ISO 18287:2008, mod	a)
Fluoranten	0.30	mg/kg Ts	30%	SS-ISO 18287:2008, mod	a)
Pyren	0.25	mg/kg Ts	25%	SS-ISO 18287:2008, mod	a)
Benso(g,h,i)perylen	0.092	mg/kg Ts	40%	SS-ISO 18287:2008, mod	a)
Summa PAH med låg molekylvikt	< 0.045	mg/kg Ts		Beräknad från analyserad halt	a)
Summa PAH med medelhög molekylvikt	0.72	mg/kg Ts		Beräknad från analyserad halt	a)
Summa PAH med hög molekylvikt	0.71	mg/kg Ts		Beräknad från analyserad halt	a)
Summa cancerogena PAH	0.62	mg/kg Ts		Beräknad från analyserad halt	a)
Summa övriga PAH	0.86	mg/kg Ts		Beräknad från analyserad halt	a)
Summa totala PAH16	1.5	mg/kg Ts		Beräknad från analyserad halt	a)
Arsenik As	2.5	mg/kg Ts	25%	SS 28311:2017mod/SS-EN ISO 11885:2009	a)
Barium Ba	44	mg/kg Ts	25%	SS 28311:2017mod/SS-EN ISO 11885:2009	a)
Bly Pb	15	mg/kg Ts	25%	SS 28311:2017mod/SS-EN ISO 11885:2009	a)
Kadmium Cd	< 0.20	mg/kg Ts	25%	SS 28311:2017mod/SS-EN ISO 11885:2009	a)

#### Förklaringar

\*\* Informationen har lämnats av kund. Eurofins ansvarar inte för information som tillhandahållits av kund eller i de fall denna information kan ha inverkan på analysresultatet.

Laboratoriet/laboratorierna är ackrediterade av respektive lands ackrediteringsorgan. Ej ackrediterade analyser är markerade med \*

AR-003v63

Mätosäkerheten, om inget annat anges, redovisas som utvidgad mätosäkerhet med täckningsfaktor 2. Mätosäkerheten kan anges som avvikelser i % (+/-) av redovisad halt eller i absoluta tal (+/-) av redovisad halt. Angiven mätosäkerhet visas i samma enhet som resultatet om inget annat anges. Undantag relaterat till analyser utförda utanför Sverige kan förekomma. Ytterligare upplysningar samt mätosäkerhet och detektionsnivåer för mikrobiologiska analyser lämnas på begäran.

Sida 2 av 3

Denna rapport får endast återges i sin helhet, om inte utförande laboratorium i förväg skriftligen godkänt annat. Resultaten relaterar endast till det insända provet såsom de har mottagits.

Som mottagare av den här rapporten finns du i Eurofins kundregister. Vi värnar om dina personuppgifter. För att se hur, ta del av vår integritetspolicy på <https://www.eurofins.se/om-oss/integritetspolicy/>

Kobolt Co	2.9	mg/kg Ts	30%	SS 28311:2017mod/SS-EN ISO 11885:2009	a)
Koppar Cu	5.5	mg/kg Ts	25%	SS 28311:2017mod/SS-EN ISO 11885:2009	a)
Krom Cr	8.1	mg/kg Ts	25%	SS 28311:2017mod/SS-EN ISO 11885:2009	a)
Kvicksilver Hg	0.033	mg/kg Ts	35%	SS 28311:2017mod/SS-EN ISO 17852:2008mod	a)
Nickel Ni	3.9	mg/kg Ts	25%	SS 28311:2017mod/SS-EN ISO 11885:2009	a)
Vanadin V	15	mg/kg Ts	25%	SS 28311:2017mod/SS-EN ISO 11885:2009	a)
Zink Zn	65	mg/kg Ts	25%	SS 28311:2017mod/SS-EN ISO 11885:2009	a)

**Utförande laboratorium/underleverantör:**

a) Eurofins Environment Testing Sweden AB, SWEDEN, ISO/IEC 17025:2017 SWEDAC 1125

**Kopia till:**

Siri Ekdahl (siri.ekdahl@wsp.com)

Paola Rydell, Rapportansvarig

Denna rapport är elektroniskt validerad och signerad.

**Förklaringar**

\*\* Informationen har lämnats av kund. Eurofins ansvarar inte för information som tillhandahållits av kund eller i de fall denna information kan ha inverkan på analysresultatet.

Laboratoriet/laboratorierna är ackrediterade av respektive lands ackrediteringsorgan. Ej ackrediterade analyser är markerade med \*

Mätosäkerheten, om inget annat anges, redovisas som utvidgad mätosäkerhet med täckningsfaktor 2. Mätosäkerheten kan anges som avvikelser i % (+/-) av redovisad halt eller i absoluta tal (+/-) av redovisad halt. Angiven mätosäkerhet visas i samma enhet som resultatet om inget annat anges. Undantag relaterat till analyser utförda utanför Sverige kan förekomma. Ytterligare upplysningar samt mätosäkerhet och detektionsnivåer för mikrobiologiska analyser lämnas på begäran.

AR-003v63

Sida 3 av 3

Denna rapport får endast återges i sin helhet, om inte utförande laboratorium i förväg skriftligen godkänt annat. Resultaten relaterar endast till det insända provet såsom de har mottagits.

Som mottagare av den här rapporten finns du i Eurofins kundregister. Vi värnar om dina personuppgifter. För att se hur, ta del av vår integritetspolicy på <https://www.eurofins.se/om-oss/integritetspolicy/>

Karlskrona Kommun  
 Eva Karlströmer  
 .  
 371 83 KARLSKRONA

**SL-24-AR-048004-01**
**EUSELI2-01363215**

Kundnummer: SL0037155

 Uppdragsmärkn.  
 50019

## Analysrapport

Provnummer:	<b>177-2024-11040585</b>	Djup (m)**	0-0,5
Provbeskrivning:		Provtagningsdatum**	2024-10-29
Matris:	Jord		
Provet ankom:	2024-11-01		
Utskriftsdatum:	2024-11-06		
Analyserna påbörjades:	2024-11-01		
Provmärkning:	24W02 0-0,5 m		
Provtagningsplats:	10373434		

Analys	Resultat	Enhet	Mäto.	Metod/ref	
Torrsubstans	<b>78.7</b>	%	10%	SS-EN 12880:2000 mod.	a)
Glödförlust	<b>4.0</b>	% Ts	20%	SS-EN 12879:2000	a)
TOC beräknat	<b>2.3</b>	% Ts		Beräknad från analyserad halt	a)
Bensen	<b>&lt; 0.0035</b>	mg/kg Ts	30%	EPA 5021, Intern metod	a)
Toluen	<b>&lt; 0.10</b>	mg/kg Ts	35%	EPA 5021, Intern metod	a)
Etylbensen	<b>&lt; 0.10</b>	mg/kg Ts	30%	EPA 5021, Intern metod	a)
m/p/o-Xylen	<b>&lt; 0.10</b>	mg/kg Ts	35%	EPA 5021, Intern metod	a)
Summa TEX	<b>&lt; 0.20</b>	mg/kg Ts		Beräknad från analyserad halt	a)
Alifater >C5-C8	<b>&lt; 5.0</b>	mg/kg Ts	35%	SPI 2011	a)
Alifater >C8-C10	<b>&lt; 3.0</b>	mg/kg Ts	35%	SPI 2011	a)
Alifater >C10-C12	<b>&lt; 5.0</b>	mg/kg Ts	30%	SPI 2011	a)
Alifater >C12-C16	<b>&lt; 5.0</b>	mg/kg Ts	30%	SPI 2011	a)
Summa Alifater >C5-C16	<b>&lt; 9.0</b>	mg/kg Ts		Beräknad från analyserad halt	a)
Alifater >C16-C35	<b>&lt; 10</b>	mg/kg Ts	30%	SPI 2011	a)
Aromater >C8-C10	<b>&lt; 4.0</b>	mg/kg Ts	40%	SPI 2011	a)
Aromater >C10-C16	<b>&lt; 0.90</b>	mg/kg Ts	35%	SPI 2011	a)

### Förklaringar

\*\* Informationen har lämnats av kund. Eurofins ansvarar inte för information som tillhandahållits av kund eller i de fall denna information kan ha inverkan på analysresultatet.

Laboratoriet/laboratorierna är ackrediterade av respektive lands ackrediteringsorgan. Ej ackrediterade analyser är markerade med \*

Mätosäkerheten, om inget annat anges, redovisas som utvidgad mätosäkerhet med täckningsfaktor 2. Mätosäkerheten kan anges som avvikelser i % (+/-) av redovisad halt eller i absoluta tal (+/-) av redovisad halt. Angiven mätosäkerhet visas i samma enhet som resultatet om inget annat anges. Undantag relaterat till analyser utförda utanför Sverige kan förekomma. Ytterligare upplysningar samt mätosäkerhet och detektionsnivåer för mikrobiologiska analyser lämnas på begäran.

AR-003v63

Sida 1 av 3

Denna rapport får endast återges i sin helhet, om inte utförande laboratorium i förväg skriftligen godkänt annat. Resultaten relaterar endast till det insända provet såsom de har mottagits.

Som mottagare av den här rapporten finns du i Eurofins kundregister. Vi värnar om dina personuppgifter. För att se hur, ta del av vår integritetspolicy på <https://www.eurofins.se/om-oss/integritetspolicy/>

## EUSELI2-01363215

Metylkryserer/Metylbenso(a)antracener	< 0.50	mg/kg Ts	30%	SIS: TK 535 N 012	a)
Metylpirener/Metylfluorantener	< 0.50	mg/kg Ts	35%	SIS: TK 535 N 012	a)
Summa Aromater >C16-C35	< 0.50	mg/kg Ts		SIS: TK 535 N 012	a)
Oljetyp < C10	<b>Utgår</b>				a)*
Oljetyp > C10	<b>Utgår</b>				a)*
Benso(a)antracen	0.081	mg/kg Ts	30%	SS-ISO 18287:2008, mod	a)
Krysen	0.12	mg/kg Ts	35%	SS-ISO 18287:2008, mod	a)
Benso(b,k)fluoranten	0.21	mg/kg Ts	40%	SS-ISO 18287:2008, mod	a)
Benso(a)pyren	0.11	mg/kg Ts	35%	SS-ISO 18287:2008, mod	a)
Indeno(1,2,3-cd)pyren	0.086	mg/kg Ts	45%	SS-ISO 18287:2008, mod	a)
Dibenso(a,h)antracen	< 0.030	mg/kg Ts	45%	SS-ISO 18287:2008, mod	a)
Naftalen	< 0.030	mg/kg Ts	45%	SS-ISO 18287:2008, mod	a)
Acenaftylen	< 0.030	mg/kg Ts	50%	SS-ISO 18287:2008, mod	a)
Acenaften	< 0.030	mg/kg Ts	40%	SS-ISO 18287:2008, mod	a)
Fluoren	< 0.030	mg/kg Ts	35%	SS-ISO 18287:2008, mod	a)
Fenantren	0.14	mg/kg Ts	30%	SS-ISO 18287:2008, mod	a)
Antracen	< 0.030	mg/kg Ts	30%	SS-ISO 18287:2008, mod	a)
Fluoranten	0.30	mg/kg Ts	30%	SS-ISO 18287:2008, mod	a)
Pyren	0.25	mg/kg Ts	25%	SS-ISO 18287:2008, mod	a)
Benso(g,h,i)perylene	0.092	mg/kg Ts	40%	SS-ISO 18287:2008, mod	a)
Summa PAH med låg molekylvikt	< 0.045	mg/kg Ts		Beräknad från analyserad halt	a)
Summa PAH med medelhög molekylvikt	0.72	mg/kg Ts		Beräknad från analyserad halt	a)
Summa PAH med hög molekylvikt	0.71	mg/kg Ts		Beräknad från analyserad halt	a)
Summa cancerogena PAH	0.62	mg/kg Ts		Beräknad från analyserad halt	a)
Summa övriga PAH	0.86	mg/kg Ts		Beräknad från analyserad halt	a)
Summa totala PAH16	1.5	mg/kg Ts		Beräknad från analyserad halt	a)
Arsenik As	2.5	mg/kg Ts	25%	SS 28311:2017mod/SS-EN ISO 11885:2009	a)
Barium Ba	44	mg/kg Ts	25%	SS 28311:2017mod/SS-EN ISO 11885:2009	a)
Bly Pb	15	mg/kg Ts	25%	SS 28311:2017mod/SS-EN ISO 11885:2009	a)
Kadmium Cd	< 0.20	mg/kg Ts	25%	SS 28311:2017mod/SS-EN ISO 11885:2009	a)

Förklaringar

\*\* Informationen har lämnats av kund. Eurofins ansvarar inte för information som tillhandahållits av kund eller i de fall denna information kan ha inverkan på analysresultatet.

Laboratoriet/laboratorierna är ackrediterade av respektive lands ackrediteringsorgan. Ej ackrediterade analyser är markerade med \*

AR-003v63

Mätosäkerheten, om inget annat anges, redovisas som utvidgad mätosäkerhet med täckningsfaktor 2. Mätosäkerheten kan anges som avvikelser i % (+/-) av redovisad halt eller i absoluta tal (+/-) av redovisad halt. Angiven mätosäkerhet visas i samma enhet som resultatet om inget annat anges. Undantag relaterat till analyser utförda utanför Sverige kan förekomma. Ytterligare upplysningar samt mätosäkerhet och detektionsnivåer för mikrobiologiska analyser lämnas på begäran.

Sida 2 av 3

Denna rapport får endast återges i sin helhet, om inte utförande laboratorium i förväg skriftligen godkänt annat. Resultaten relaterar endast till det insända provet såsom de har mottagits.

Som mottagare av den här rapporten finns du i Eurofins kundregister. Vi värnar om dina personuppgifter. För att se hur, ta del av vår integritetspolicy på <https://www.eurofins.se/om-oss/integritetspolicy/>

Kobolt Co	2.9	mg/kg Ts	30%	SS 28311:2017mod/SS-EN ISO 11885:2009	a)
Koppar Cu	5.5	mg/kg Ts	25%	SS 28311:2017mod/SS-EN ISO 11885:2009	a)
Krom Cr	8.1	mg/kg Ts	25%	SS 28311:2017mod/SS-EN ISO 11885:2009	a)
Kvicksilver Hg	0.033	mg/kg Ts	35%	SS 28311:2017mod/SS-EN ISO 17852:2008mod	a)
Nickel Ni	3.9	mg/kg Ts	25%	SS 28311:2017mod/SS-EN ISO 11885:2009	a)
Vanadin V	15	mg/kg Ts	25%	SS 28311:2017mod/SS-EN ISO 11885:2009	a)
Zink Zn	65	mg/kg Ts	25%	SS 28311:2017mod/SS-EN ISO 11885:2009	a)

**Utförande laboratorium/underleverantör:**

a) Eurofins Environment Testing Sweden AB, SWEDEN, ISO/IEC 17025:2017 SWEDAC 1125

Paola Rydell, Rapportansvarig

Denna rapport är elektroniskt validerad och signerad.

**Förklaringar**

\*\* Informationen har lämnats av kund. Eurofins ansvarar inte för information som tillhandahållits av kund eller i de fall denna information kan ha inverkan på analysresultatet.

Laboratoriet/laboratorierna är ackrediterade av respektive lands ackrediteringsorgan. Ej ackrediterade analyser är markerade med \*

Mätosäkerheten, om inget annat anges, redovisas som utvidgad mätosäkerhet med täckningsfaktor 2. Mätosäkerheten kan anges som avvikelser i % (+/-) av redovisad halt eller i absoluta tal (+/-) av redovisad halt. Angiven mätosäkerhet visas i samma enhet som resultatet om inget annat anges. Undantag relaterat till analyser utförda utanför Sverige kan förekomma. Ytterligare upplysningar samt mätosäkerhet och detektionsnivåer för mikrobiologiska analyser lämnas på begäran.

AR-003v63

Sida 3 av 3

Denna rapport får endast återges i sin helhet, om inte utförande laboratorium i förväg skriftligen godkänt annat. Resultaten relaterar endast till det insända provet såsom de har mottagits.

Som mottagare av den här rapporten finns du i Eurofins kundregister. Vi värnar om dina personuppgifter. För att se hur, ta del av vår integritetspolicy på <https://www.eurofins.se/om-oss/integritetspolicy/>

WSP Earth &amp; Environment - [3155]

Siri Ekdahl

Box 503

391 25 KALMAR

**AR-24-SL-242809-01****EUSELI2-01363218**

Kundnummer: SL8437511

Uppdragsmärkn.

10373434

## Analysrapport

Provnummer:	<b>177-2024-11040606</b>	Djup (m)**	0,0-0,5		
Provbeskrivning:		Provtagningsdatum**	2024-10-29		
Matris:	Jord	Provtagare**	Siri Ekdahl		
Provet ankom:	2024-11-01				
Utskriftsdatum:	2024-11-15				
Analyserna påbörjades:	2024-11-01				
Provmärkning:	24W02 0-0,5 m				
Provtagningsplats:	10373434				
Analys	Resultat	Enhet	Mäto.	Metod/ref	
Torrsubstans	<b>80.0</b>	%	5%	SS-EN 12880:2000 mod.	a)
Aldrin	<b>&lt;2.0</b>	µg/kg Ts	46%	J. of Chromatogr. A, 1217 (2010) 2933–2939 mod.	a)
Dieldrin	<b>&lt;2.0</b>	µg/kg Ts	46%	J. of Chromatogr. A, 1217 (2010) 2933–2939 mod.	a)
Aldrin/ Dieldrin (sum)	<b>&lt;2.0</b>	µg/kg Ts	46%	J. of Chromatogr. A, 1217 (2010) 2933–2939 mod.	a)
Chlordane, alpha-	<b>&lt;1.0</b>	µg/kg Ts	46%	J. of Chromatogr. A, 1217 (2010) 2933–2939 mod.	a)
Chlordane, gamma-	<b>&lt;1.0</b>	µg/kg Ts	46%	J. of Chromatogr. A, 1217 (2010) 2933–2939 mod.	a)
Chlordane (sum)	<b>&lt;1.0</b>	µg/kg Ts	46%	J. of Chromatogr. A, 1217 (2010) 2933–2939 mod.	a)
DDD, o,p'-	<b>&lt;1.0</b>	µg/kg Ts	46%	J. of Chromatogr. A, 1217 (2010) 2933–2939 mod.	a)
DDD, p,p'-	<b>&lt;1.0</b>	µg/kg Ts	46%	J. of Chromatogr. A, 1217 (2010) 2933–2939 mod.	a)
DDE, o,p'-	<b>&lt;1.0</b>	µg/kg Ts	46%	J. of Chromatogr. A, 1217 (2010) 2933–2939 mod.	a)
DDE, p,p'-	<b>&lt;1.0</b>	µg/kg Ts	46%	J. of Chromatogr. A, 1217 (2010) 2933–2939 mod.	a)

### Förklaringar

\*\* Informationen har lämnats av kund. Eurofins ansvarar inte för information som tillhandahållits av kund eller i de fall denna information kan ha inverkan på analysresultatet.

Laboratoriet/laboratorierna är ackrediterade av respektive lands ackrediteringsorgan. Ej ackrediterade analyser är markerade med \*

Mätosäkerheten, om inget annat anges, redovisas som utvidgad mätosäkerhet med täckningsfaktor 2. Mätosäkerheten kan anges som avvikelser i % (+/-) av redovisad halt eller i absoluta tal (+/-) av redovisad halt. Angiven mätosäkerhet visas i samma enhet som resultatet om inget annat anges. Undantag relaterat till analyser utförda utanför Sverige kan förekomma. Ytterligare upplysningar samt mätosäkerhet och detektionsnivåer för mikrobiologiska analyser lämnas på begäran.

AR-003v63

Sida 1 av 3

Denna rapport får endast återges i sin helhet, om inte utförande laboratorium i förväg skriftligen godkänt annat. Resultaten relaterar endast till det insända provet såsom de har mottagits.

Som mottagare av den här rapporten finns du i Eurofins kundregister. Vi värnar om dina personuppgifter. För att se hur, ta del av vår integritetspolicy på <https://www.eurofins.se/om-oss/integritetspolicy/>

## EUSELI2-01363218

DDT, o,p'-	<1.0	µg/kg Ts	46%	J. of Chromatogr. A, 1217 (2010) 2933–2939 mod.	a)
DDT, p,p'-	<1.0	µg/kg Ts	46%	J. of Chromatogr. A, 1217 (2010) 2933–2939 mod.	a)
DDT (sum)	<3.0	µg/kg Ts	46%	J. of Chromatogr. A, 1217 (2010) 2933–2939 mod.	a)
Dichloroaniline, 3,4-	<2.0	µg/kg Ts	46%	J. of Chromatogr. A, 1217 (2010) 2933–2939 mod.	a)
Endosulfan, alpha-	<2.0	µg/kg Ts	46%	J. of Chromatogr. A, 1217 (2010) 2933–2939 mod.	a)
Endosulfan, beta-	<2.0	µg/kg Ts	46%	J. of Chromatogr. A, 1217 (2010) 2933–2939 mod.	a)
Endosulfansulfate	<1.0	µg/kg Ts	46%	J. of Chromatogr. A, 1217 (2010) 2933–2939 mod.	a)
Endosulfan (sum)	<2.5	µg/kg Ts	46%	J. of Chromatogr. A, 1217 (2010) 2933–2939 mod.	a)
Endrin	<2.0	µg/kg Ts	46%	J. of Chromatogr. A, 1217 (2010) 2933–2939 mod.	a)
HCH, alpha-	<1.0	µg/kg Ts	46%	J. of Chromatogr. A, 1217 (2010) 2933–2939 mod.	a)
HCH, beta-	<1.0	µg/kg Ts	46%	J. of Chromatogr. A, 1217 (2010) 2933–2939 mod.	a)
HCH, delta-	<1.0	µg/kg Ts	46%	J. of Chromatogr. A, 1217 (2010) 2933–2939 mod.	a)
HCH, gamma- (Lindane)	<1.0	µg/kg Ts	46%	J. of Chromatogr. A, 1217 (2010) 2933–2939 mod.	a)
Heptachlor	<1.0	µg/kg Ts	46%	J. of Chromatogr. A, 1217 (2010) 2933–2939 mod.	a)
Heptachlorepoxyde, cis-	<1.0	µg/kg Ts	46%	J. of Chromatogr. A, 1217 (2010) 2933–2939 mod.	a)
Heptachlorepoxyde, trans-	<1.0	µg/kg Ts	46%	J. of Chromatogr. A, 1217 (2010) 2933–2939 mod.	a)
Hexachlorobenzene	<1.0	µg/kg Ts	46%	J. of Chromatogr. A, 1217 (2010) 2933–2939 mod.	a)
Pentachloroaniline	<1.0	µg/kg Ts	46%	J. of Chromatogr. A, 1217 (2010) 2933–2939 mod.	a)
Quintozene	<1.0	µg/kg Ts	46%	J. of Chromatogr. A, 1217 (2010) 2933–2939 mod.	a)
Pentachloroaniline/Quintozene (sum)	<1.0	µg/kg Ts	46%	J. of Chromatogr. A, 1217 (2010) 2933–2939 mod.	a)
Pentachlorobenzene	<1.0	µg/kg Ts	46%	J. of Chromatogr. A, 1217 (2010) 2933–2939 mod.	a)

Förklaringar

\*\* Informationen har lämnats av kund. Eurofins ansvarar inte för information som tillhandahållits av kund eller i de fall denna information kan ha inverkan på analysresultatet.

Laboratoriet/laboratorierna är ackrediterade av respektive lands ackrediteringsorgan. Ej ackrediterade analyser är markerade med \*

AR-003v63

Mätosäkerheten, om inget annat anges, redovisas som utvidgad mätosäkerhet med täckningsfaktor 2. Mätosäkerheten kan anges som avvikelser i % (+/-) av redovisad halt eller i absoluta tal (+/-) av redovisad halt. Angiven mätosäkerhet visas i samma enhet som resultatet om inget annat anges. Undantag relaterat till analyser utförda utanför Sverige kan förekomma. Ytterligare upplysningar samt mätosäkerhet och detektionsnivåer för mikrobiologiska analyser lämnas på begäran.

Sida 2 av 3

Denna rapport får endast återges i sin helhet, om inte utförande laboratorium i förväg skriftligen godkänt annat. Resultaten relaterar endast till det insända provet såsom de har mottagits.

Som mottagare av den här rapporten finns du i Eurofins kundregister. Vi värnar om dina personuppgifter. För att se hur, ta del av vår integritetspolicy på <https://www.eurofins.se/om-oss/integritetspolicy/>

Glyfosat	<3.0	µg/kg Ts	15%	Anal Bioanal Chem (2008) 391:2265-2276 mod.	a)*
AMPA	3.2	µg/kg Ts		Anal Bioanal Chem (2008) 391:2265-2276 mod.	a)*
1-(3,4-Dichlorophenyl)-3-methylurea	<1.0	µg/kg Ts	34%	J. of Chromatogr. A, 1217 (2010) 2933–2939 mod.	a)
1-(3,4-Dichlorophenyl)urea	<1.0	µg/kg Ts	34%	J. of Chromatogr. A, 1217 (2010) 2933–2939 mod.	a)
Diuron	<1.0	µg/kg Ts	34%	J. of Chromatogr. A, 1217 (2010) 2933–2939 mod.	a)
Imazapyr	<10	µg/kg Ts	34%	J. of Chromatogr. A, 1217 (2010) 2933–2939 mod.	a)

**Utförande laboratorium/underleverantör:**

a) Eurofins Food &amp; Feed Testing Sweden (Lidköping), SWEDEN, ISO/IEC 17025:2017 SWEDAC 1977

**Kopia till:**

Zackarias Bolling (zackarias.bolling@wsp.com)

Josefine Carlsson, Rapportansvarig

Denna rapport är elektroniskt signerad.

**Förklaringar**

\*\* Informationen har lämnats av kund. Eurofins ansvarar inte för information som tillhandahållits av kund eller i de fall denna information kan ha inverkan på analysresultatet.

Laboratoriet/laboratorierna är ackrediterade av respektive lands ackrediteringsorgan. Ej ackrediterade analyser är markerade med \*

Mätosäkerheten, om inget annat anges, redovisas som utvidgad mätosäkerhet med täckningsfaktor 2. Mätosäkerheten kan anges som avvikelser i % (+/-) av redovisad halt eller i absoluta tal (+/-) av redovisad halt. Angiven mätosäkerhet visas i samma enhet som resultatet om inget annat anges. Undantag relaterat till analyser utförda utanför Sverige kan förekomma. Ytterligare upplysningar samt mätosäkerhet och detektionsnivåer för mikrobiologiska analyser lämnas på begäran.

AR-003v63

Sida 3 av 3

Denna rapport får endast återges i sin helhet, om inte utförande laboratorium i förväg skriftligen godkänt annat. Resultaten relaterar endast till det insända provet såsom de har mottagits.

Som mottagare av den här rapporten finns du i Eurofins kundregister. Vi värnar om dina personuppgifter. För att se hur, ta del av vår integritetspolicy på <https://www.eurofins.se/om-oss/integritetspolicy/>

Eurofins Environment Testing Sweden AB  
Rapportmottagare  
Box 737  
Port 1  
531 17 LIDKÖPING

**AR-24-LW-132090-01**



**EUSELI-00501446**

Kundnummer: LW9901152

Uppdragsmärkn.  
EUSELI2-01363218

## Analysrapport

Provnummer:	525-2024-11040282
<sup>1</sup> Provmärkning:	24W02 0-0,5 m
Provet ankom:	2024-11-05
Analysrapport klar:	2024-11-14
<sup>1</sup> Provets kod:	177-2024-11040606_L
Analyserna påbörjades:	2024-11-05

Testkod	Parameter	Resultat	Enhet	Mäto.	Metod/ref.	Lab
LW19B [a]	Dichloroaniline, 3,4-	<2.0	µg/kg Ts	± 46%	J. of Chromatogr. A, 1217 (2010) 2933–2939 mod.	EUSELI
LW18P [a]	Aldrin	<2.0	µg/kg Ts	± 46%	J. of Chromatogr. A, 1217 (2010) 2933–2939 mod.	EUSELI
LW18Q [a]	Dieldrin	<2.0	µg/kg Ts	± 46%	J. of Chromatogr. A, 1217 (2010) 2933–2939 mod.	EUSELI
LW19I [a]	Aldrin/ Dieldrin (sum)	<2.0	µg/kg Ts	± 46%	J. of Chromatogr. A, 1217 (2010) 2933–2939 mod.	EUSELI
LW18R [a]	Chlordane, alpha-	<1.0	µg/kg Ts	± 46%	J. of Chromatogr. A, 1217 (2010) 2933–2939 mod.	EUSELI
LW18S [a]	Chlordane, gamma-	<1.0	µg/kg Ts	± 46%	J. of Chromatogr. A, 1217 (2010) 2933–2939 mod.	EUSELI
LW19F [a]	Chlordane (sum)	<1.0	µg/kg Ts	± 46%	J. of Chromatogr. A, 1217 (2010) 2933–2939 mod.	EUSELI
LW195 [a]	DDD, o,p'-	<1.0	µg/kg Ts	± 46%	J. of Chromatogr. A, 1217 (2010) 2933–2939 mod.	EUSELI
LW194 [a]	DDD, p,p'-	<1.0	µg/kg Ts	± 46%	J. of Chromatogr. A, 1217 (2010) 2933–2939 mod.	EUSELI
LW196 [a]	DDE, o,p'-	<1.0	µg/kg Ts	± 46%	J. of Chromatogr. A, 1217 (2010) 2933–2939 mod.	EUSELI
LW18T [a]	DDE, p,p'-	<1.0	µg/kg Ts	± 46%	J. of Chromatogr. A, 1217 (2010) 2933–2939 mod.	EUSELI
LW18U [a]	DDT, o,p'-	<1.0	µg/kg Ts	± 46%	J. of Chromatogr. A, 1217 (2010) 2933–2939 mod.	EUSELI
LW197 [a]	DDT, p,p'-	<1.0	µg/kg Ts	± 46%	J. of Chromatogr. A, 1217 (2010) 2933–2939 mod.	EUSELI
LW19G [a]	DDT (sum)	<3.0	µg/kg Ts	± 46%	J. of Chromatogr. A, 1217 (2010) 2933–2939 mod.	EUSELI
LW18K [a]	Endosulfan, alpha-	<2.0	µg/kg Ts	± 46%	J. of Chromatogr. A, 1217 (2010) 2933–2939 mod.	EUSELI

### Förklaringar

\*AR-003 v93

<sup>1</sup> Informationen har lämnats av kund. Eurofins ansvarar inte för information som tillhandahållits av kund eller i de fall denna information kan ha inverkan på analysresultatet.

### Mäto: Mätosäkerhet

Mätosäkerheten, om inget annat anges, redovisas som utvidgad mätosäkerhet med täckningsfaktor 2. Undantag relaterat till analyser utförda utanför Sverige kan förekomma. Ytterligare upplysningar kan lämnas på begäran. Upplysning om mätosäkerhet och detektionsnivåer för mikrobiologiska analyser lämnas på begäran.

Denna rapport får endast återges i sin helhet, om inte utförande laboratorium i förväg skriftligen godkänt annat. Resultaten relaterar endast till det insända provet så som det har mottagits.

Som mottagare av den här rapporten finns du i Eurofins kundregister. Vi värnar om dina personuppgifter. För att se hur, ta del av vår integritetspolicy på <https://www.eurofins.se/om-oss/integritetspolicy/>



LW18L [a]	Endosulfan, beta-	<2.0 µg/kg Ts	± 46%	J. of Chromatogr. A, 1217 (2010) 2933–2939 mod.	EUSELI
LW18V [a]	Endosulfansulfate	<1.0 µg/kg Ts	± 46%	J. of Chromatogr. A, 1217 (2010) 2933–2939 mod.	EUSELI
LW19J [a]	Endosulfan (sum)	<2.5 µg/kg Ts	± 46%	J. of Chromatogr. A, 1217 (2010) 2933–2939 mod.	EUSELI
LW18W [a]	Endrin	<2.0 µg/kg Ts	± 46%	J. of Chromatogr. A, 1217 (2010) 2933–2939 mod.	EUSELI
LW18M [a]	Hexachlorobenzene	<1.0 µg/kg Ts	± 46%	J. of Chromatogr. A, 1217 (2010) 2933–2939 mod.	EUSELI
LW18Y [a]	HCH, alpha-	<1.0 µg/kg Ts	± 46%	J. of Chromatogr. A, 1217 (2010) 2933–2939 mod.	EUSELI
LW18Z [a]	HCH, beta-	<1.0 µg/kg Ts	± 46%	J. of Chromatogr. A, 1217 (2010) 2933–2939 mod.	EUSELI
LW190 [a]	HCH, delta-	<1.0 µg/kg Ts	± 46%	J. of Chromatogr. A, 1217 (2010) 2933–2939 mod.	EUSELI
LW198 [a]	HCH, gamma- (Lindane)	<1.0 µg/kg Ts	± 46%	J. of Chromatogr. A, 1217 (2010) 2933–2939 mod.	EUSELI
LW18N [a]	Heptachlor	<1.0 µg/kg Ts	± 46%	J. of Chromatogr. A, 1217 (2010) 2933–2939 mod.	EUSELI
LW191 [a]	Heptachlorepoxyde, cis-	<1.0 µg/kg Ts	± 46%	J. of Chromatogr. A, 1217 (2010) 2933–2939 mod.	EUSELI
LW199 [a]	Heptachlorepoxyde, trans-	<1.0 µg/kg Ts	± 46%	J. of Chromatogr. A, 1217 (2010) 2933–2939 mod.	EUSELI
LW19A [a]	Pentachloroaniline	<1.0 µg/kg Ts	± 46%	J. of Chromatogr. A, 1217 (2010) 2933–2939 mod.	EUSELI
LW193 [a]	Pentachlorobenzene	<1.0 µg/kg Ts	± 46%	J. of Chromatogr. A, 1217 (2010) 2933–2939 mod.	EUSELI
LW192 [a]	Quintozene	<1.0 µg/kg Ts	± 46%	J. of Chromatogr. A, 1217 (2010) 2933–2939 mod.	EUSELI
LW19H [a]	Pentachloroaniline/Quintozene (sum)	<1.0 µg/kg Ts	± 46%	J. of Chromatogr. A, 1217 (2010) 2933–2939 mod.	EUSELI
LW1GW [a]	1- (3,4-Dichlorophenyl)-3-methylurea	<1.0 µg/kg Ts	± 34%	J. of Chromatogr. A, 1217 (2010) 2933–2939 mod.	EUSELI
LW1GY [a]	1-(3,4-Dichlorophenyl)urea	<1.0 µg/kg Ts	± 34%	J. of Chromatogr. A, 1217 (2010) 2933–2939 mod.	EUSELI
LW1JB	AMPA	3.2 µg/kg Ts		Anal Bioanal Chem (2008) 391:2265-2276 mod.	EUSELI
LW1FM [a]	Diuron	<1.0 µg/kg Ts	± 34%	J. of Chromatogr. A, 1217 (2010) 2933–2939 mod.	EUSELI
LW1JB	Glyfosat	<3.0 µg/kg Ts	± 15%	Anal Bioanal Chem (2008) 391:2265-2276 mod.	EUSELI
LW1FP [a]	Imazapyr	<10 µg/kg Ts	± 34%	J. of Chromatogr. A, 1217 (2010) 2933–2939 mod.	EUSELI
LW1VE [a]	Torrsubstans	80.0 %	± 5%	SS-EN 12880:2000 mod.	EUSELI

## Förklaringar

\*AR-003 v93

<sup>1</sup> Informationen har lämnats av kund. Eurofins ansvarar inte för information som tillhandahållits av kund eller i de fall denna information kan ha inverkan på analysresultatet.

## Måto: Mätosäkerhet

Mätosäkerheten, om inget annat anges, redovisas som utvidgad mätosäkerhet med täckningsfaktor 2. Undantag relaterat till analyser utförda utanför Sverige kan förekomma. Ytterligare upplysningar kan lämnas på begäran. Upplysning om mätosäkerhet och detektionsnivåer för mikrobiologiska analyser lämnas på begäran.

Denna rapport får endast återges i sin helhet, om inte utförande laboratorium i förväg skriftligen godkänt annat. Resultaten relaterar endast till det insända provet så som det har mottagits.

Som mottagare av den här rapporten finns du i Eurofins kundregister. Vi värnar om dina personuppgifter. För att se hur, ta del av vår integritetspolicy på <https://www.eurofins.se/om-oss/integritetspolicy/>



Ylva Werjefelt, Rapportansvarig

Denna rapport är elektroniskt signerad.

#### Förklaringar till vilka laboratorier som utfört analyserna och till ackreditering/erkännanden

Lab	Namn	Mark.	Ackreditering/Erkännande
EUSELI	Eurofins Food & Feed Testing Sweden (Lidköping)	[a]	ISO/IEC 17025:2017 SWEDAC 1977

[a] före en parameter indikerar ackrediterad analys

#### Förklaringar

\*AR-003 v93

<sup>1</sup> Informationen har lämnats av kund. Eurofins ansvarar inte för information som tillhandahållits av kund eller i de fall denna information kan ha inverkan på analysresultatet.

Måto: Mätosäkerhet

Mätosäkerheten, om inget annat anges, redovisas som utvidgad mätosäkerhet med täckningsfaktor 2. Undantag relaterat till analyser utförda utanför Sverige kan förekomma. Ytterligare upplysningar kan lämnas på begäran. Upplysning om mätosäkerhet och detektionsnivåer för mikrobiologiska analyser lämnas på begäran.

Denna rapport får endast återges i sin helhet, om inte utförande laboratorium i förväg skriftligen godkänt annat. Resultaten relaterar endast till det insända provet så som det har mottagits.

Som mottagare av den här rapporten finns du i Eurofins kundregister. Vi värnar om dina personuppgifter. För att se hur, ta del av vår integritetspolicy på <https://www.eurofins.se/om-oss/integritetspolicy/>

Karlskrona Kommun  
Eva Karlströmer  
.  
371 83 KARLSKRONA

**AR-24-QI-124743-01****EUSELI2-01363215**

Kundnummer: SL0037155

Uppdragsmärkn.  
50019

## Analysrapport

Provnummer:	<b>177-2024-11040586</b>	Djup (m)**	0,5-1		
Provbeskrivning:		Provtagningsdatum**	2024-10-29		
Matris:	Jord				
Provet ankom:	2024-11-01				
Utskriftsdatum:	2024-11-06				
Analyserna påbörjades:	2024-11-01				
Provmärkning:	24W02 0,5-1 m				
Provtagningsplats:	10373434				
Analys	Resultat	Enhet	Mäto.	Metod/ref	
Torrsubstans	<b>82.0</b>	%	10%	SS-EN 12880:2000 mod.	a)
Bensen	<b>&lt; 0.0035</b>	mg/kg Ts	30%	EPA 5021, Intern metod	a)
Toluen	<b>&lt; 0.10</b>	mg/kg Ts	35%	EPA 5021, Intern metod	a)
Etylbensen	<b>&lt; 0.10</b>	mg/kg Ts	30%	EPA 5021, Intern metod	a)
m/p/o-Xylen	<b>&lt; 0.10</b>	mg/kg Ts	35%	EPA 5021, Intern metod	a)
Summa TEX	<b>&lt; 0.20</b>	mg/kg Ts		Beräknad från analyserad halt	a)
Alifater >C5-C8	<b>&lt; 5.0</b>	mg/kg Ts	35%	SPI 2011	a)
Alifater >C8-C10	<b>&lt; 3.0</b>	mg/kg Ts	35%	SPI 2011	a)
Alifater >C10-C12	<b>&lt; 5.0</b>	mg/kg Ts	30%	SPI 2011	a)
Alifater >C12-C16	<b>&lt; 5.0</b>	mg/kg Ts	30%	SPI 2011	a)
Summa Alifater >C5-C16	<b>&lt; 9.0</b>	mg/kg Ts		Beräknad från analyserad halt	a)
Alifater >C16-C35	<b>&lt; 10</b>	mg/kg Ts	30%	SPI 2011	a)
Aromater >C8-C10	<b>&lt; 4.0</b>	mg/kg Ts	40%	SPI 2011	a)
Aromater >C10-C16	<b>&lt; 0.90</b>	mg/kg Ts	35%	SPI 2011	a)
Metylkysener/Metylbenso(a)antracener	<b>&lt; 0.50</b>	mg/kg Ts	30%	SIS: TK 535 N 012	a)
Metylpyrener/Metylfluorantener	<b>&lt; 0.50</b>	mg/kg Ts	35%	SIS: TK 535 N 012	a)
Summa Aromater >C16-C35	<b>&lt; 0.50</b>	mg/kg Ts		SIS: TK 535 N 012	a)

### Förklaringar

\*\* Informationen har lämnats av kund. Eurofins ansvarar inte för information som tillhandahållits av kund eller i de fall denna information kan ha inverkan på analysresultatet.

Laboratoriet/laboratorierna är ackrediterade av respektive lands ackrediteringsorgan. Ej ackrediterade analyser är markerade med \*

Mätosäkerheten, om inget annat anges, redovisas som utvidgad mätosäkerhet med täckningsfaktor 2. Mätosäkerheten kan anges som avvikelser i % (+/-) av redovisad halt eller i absoluta tal (+/-) av redovisad halt. Angiven mätosäkerhet visas i samma enhet som resultatet om inget annat anges. Undantag relaterat till analyser utförda utanför Sverige kan förekomma. Ytterligare upplysningar samt mätosäkerhet och detektionsnivåer för mikrobiologiska analyser lämnas på begäran.

AR-003v63

Sida 1 av 3

Denna rapport får endast återges i sin helhet, om inte utförande laboratorium i förväg skriftligen godkänt annat. Resultaten relaterar endast till det insända provet såsom de har mottagits.

Som mottagare av den här rapporten finns du i Eurofins kundregister. Vi värnar om dina personuppgifter. För att se hur, ta del av vår integritetspolicy på <https://www.eurofins.se/om-oss/integritetspolicy/>

Oljetyp < C10	Utgår			a)*
Oljetyp > C10	Utgår			a)*
Benso(a)antracen	< 0.030	mg/kg Ts	30%	SS-ISO 18287:2008, mod a)
Krysen	< 0.030	mg/kg Ts	35%	SS-ISO 18287:2008, mod a)
Benso(b,k)fluoranten	< 0.030	mg/kg Ts	40%	SS-ISO 18287:2008, mod a)
Benso(a)pyren	< 0.030	mg/kg Ts	35%	SS-ISO 18287:2008, mod a)
Indeno(1,2,3-cd)pyren	< 0.030	mg/kg Ts	45%	SS-ISO 18287:2008, mod a)
Dibenso(a,h)antracen	< 0.030	mg/kg Ts	45%	SS-ISO 18287:2008, mod a)
Naftalen	< 0.030	mg/kg Ts	45%	SS-ISO 18287:2008, mod a)
Acenaftylen	< 0.030	mg/kg Ts	50%	SS-ISO 18287:2008, mod a)
Acenaften	< 0.030	mg/kg Ts	40%	SS-ISO 18287:2008, mod a)
Fluoren	< 0.030	mg/kg Ts	35%	SS-ISO 18287:2008, mod a)
Fenantren	< 0.030	mg/kg Ts	30%	SS-ISO 18287:2008, mod a)
Antracen	< 0.030	mg/kg Ts	30%	SS-ISO 18287:2008, mod a)
Fluoranten	< 0.030	mg/kg Ts	30%	SS-ISO 18287:2008, mod a)
Pyren	< 0.030	mg/kg Ts	25%	SS-ISO 18287:2008, mod a)
Benso(g,h,i)perylen	< 0.030	mg/kg Ts	40%	SS-ISO 18287:2008, mod a)
Summa PAH med låg molekylvikt	< 0.045	mg/kg Ts		Beräknad från analyserad halt a)
Summa PAH med medelhög molekylvikt	< 0.075	mg/kg Ts		Beräknad från analyserad halt a)
Summa PAH med hög molekylvikt	< 0.11	mg/kg Ts		Beräknad från analyserad halt a)
Summa cancerogena PAH	< 0.090	mg/kg Ts		Beräknad från analyserad halt a)
Summa övriga PAH	< 0.14	mg/kg Ts		Beräknad från analyserad halt a)
Summa totala PAH16	< 0.23	mg/kg Ts		Beräknad från analyserad halt a)
Arsenik As	< 2.2	mg/kg Ts	25%	SS 28311:2017mod/SS-EN ISO 11885:2009 a)
Barium Ba	8.5	mg/kg Ts	25%	SS 28311:2017mod/SS-EN ISO 11885:2009 a)
Bly Pb	3.8	mg/kg Ts	25%	SS 28311:2017mod/SS-EN ISO 11885:2009 a)
Kadmium Cd	< 0.20	mg/kg Ts	25%	SS 28311:2017mod/SS-EN ISO 11885:2009 a)
Kobolt Co	2.2	mg/kg Ts	30%	SS 28311:2017mod/SS-EN ISO 11885:2009 a)

#### Förklaringar

\*\* Informationen har lämnats av kund. Eurofins ansvarar inte för information som tillhandahållits av kund eller i de fall denna information kan ha inverkan på analysresultatet.

Laboratoriet/laboratorierna är ackrediterade av respektive lands ackrediteringsorgan. Ej ackrediterade analyser är markerade med \*

AR-003v63

Mätosäkerheten, om inget annat anges, redovisas som utvidgad mätosäkerhet med täckningsfaktor 2. Mätosäkerheten kan anges som avvikelser i % (+/-) av redovisad halt eller i absoluta tal (+/-) av redovisad halt. Angiven mätosäkerhet visas i samma enhet som resultatet om inget annat anges. Undantag relaterat till analyser utförda utanför Sverige kan förekomma. Ytterligare upplysningar samt mätosäkerhet och detektionsnivåer för mikrobiologiska analyser lämnas på begäran.

Sida 2 av 3

Denna rapport får endast återges i sin helhet, om inte utförande laboratorium i förväg skriftligen godkänt annat. Resultaten relaterar endast till det insända provet såsom de har mottagits.

Som mottagare av den här rapporten finns du i Eurofins kundregister. Vi värnar om dina personuppgifter. För att se hur, ta del av vår integritetspolicy på <https://www.eurofins.se/om-oss/integritetspolicy/>

Koppar Cu	1.3	mg/kg Ts	25%	SS 28311:2017mod/SS-EN ISO 11885:2009	a)
Krom Cr	6.2	mg/kg Ts	25%	SS 28311:2017mod/SS-EN ISO 11885:2009	a)
Kvicksilver Hg	< 0.011	mg/kg Ts	35%	SS 28311:2017mod/SS-EN ISO 17852:2008mod	a)
Nickel Ni	2.9	mg/kg Ts	25%	SS 28311:2017mod/SS-EN ISO 11885:2009	a)
Vanadin V	9.6	mg/kg Ts	25%	SS 28311:2017mod/SS-EN ISO 11885:2009	a)
Zink Zn	13	mg/kg Ts	25%	SS 28311:2017mod/SS-EN ISO 11885:2009	a)

**Utförande laboratorium/underleverantör:**

a) Eurofins Environment Testing Sweden AB, SWEDEN, ISO/IEC 17025:2017 SWEDAC 1125

**Kopia till:**

Siri Ekdahl (siri.ekdahl@wsp.com)

Paola Rydell, Rapportansvarig

Denna rapport är elektroniskt validerad och signerad.

**Förklaringar**

\*\* Informationen har lämnats av kund. Eurofins ansvarar inte för information som tillhandahållits av kund eller i de fall denna information kan ha inverkan på analysresultatet.

Laboratoriet/laboratorierna är ackrediterade av respektive lands ackrediteringsorgan. Ej ackrediterade analyser är markerade med \*

Mätosäkerheten, om inget annat anges, redovisas som utvidgad mätosäkerhet med täckningsfaktor 2. Mätosäkerheten kan anges som avvikelser i % (+/-) av redovisad halt eller i absoluta tal (+/-) av redovisad halt. Angiven mätosäkerhet visas i samma enhet som resultatet om inget annat anges. Undantag relaterat till analyser utförda utanför Sverige kan förekomma. Ytterligare upplysningar samt mätosäkerhet och detektionsnivåer för mikrobiologiska analyser lämnas på begäran.

AR-003v63

Sida 3 av 3

Denna rapport får endast återges i sin helhet, om inte utförande laboratorium i förväg skriftligen godkänt annat. Resultaten relaterar endast till det insända provet såsom de har mottagits.

Som mottagare av den här rapporten finns du i Eurofins kundregister. Vi värnar om dina personuppgifter. För att se hur, ta del av vår integritetspolicy på <https://www.eurofins.se/om-oss/integritetspolicy/>

Karlskrona Kommun  
 Eva Karlströmer  
 .  
 371 83 KARLSKRONA

**SL-24-AR-048012-01**
**EUSELI2-01363215**

Kundnummer: SL0037155

 Uppdragsmärkn.  
 50019

## Analysrapport

Provnummer:	<b>177-2024-11040586</b>	Djup (m)**	0,5-1
Provbeskrivning:		Provtagningsdatum**	2024-10-29
Matris:	Jord		
Provet ankom:	2024-11-01		
Utskriftsdatum:	2024-11-06		
Analyserna påbörjades:	2024-11-01		
Provmärkning:	24W02 0,5-1 m		
Provtagningsplats:	10373434		

Analys	Resultat	Enhet	Mäto.	Metod/ref	
Torrsubstans	<b>82.0</b>	%	10%	SS-EN 12880:2000 mod.	a)
Bensen	<b>&lt; 0.0035</b>	mg/kg Ts	30%	EPA 5021, Intern metod	a)
Toluen	<b>&lt; 0.10</b>	mg/kg Ts	35%	EPA 5021, Intern metod	a)
Etylbensen	<b>&lt; 0.10</b>	mg/kg Ts	30%	EPA 5021, Intern metod	a)
m/p/o-Xylen	<b>&lt; 0.10</b>	mg/kg Ts	35%	EPA 5021, Intern metod	a)
Summa TEX	<b>&lt; 0.20</b>	mg/kg Ts		Beräknad från analyserad halt	a)
Alifater >C5-C8	<b>&lt; 5.0</b>	mg/kg Ts	35%	SPI 2011	a)
Alifater >C8-C10	<b>&lt; 3.0</b>	mg/kg Ts	35%	SPI 2011	a)
Alifater >C10-C12	<b>&lt; 5.0</b>	mg/kg Ts	30%	SPI 2011	a)
Alifater >C12-C16	<b>&lt; 5.0</b>	mg/kg Ts	30%	SPI 2011	a)
Summa Alifater >C5-C16	<b>&lt; 9.0</b>	mg/kg Ts		Beräknad från analyserad halt	a)
Alifater >C16-C35	<b>&lt; 10</b>	mg/kg Ts	30%	SPI 2011	a)
Aromater >C8-C10	<b>&lt; 4.0</b>	mg/kg Ts	40%	SPI 2011	a)
Aromater >C10-C16	<b>&lt; 0.90</b>	mg/kg Ts	35%	SPI 2011	a)
Metylkysener/Metylbenso(a)antracener	<b>&lt; 0.50</b>	mg/kg Ts	30%	SIS: TK 535 N 012	a)
Metylpyrener/Metylfluorantener	<b>&lt; 0.50</b>	mg/kg Ts	35%	SIS: TK 535 N 012	a)
Summa Aromater >C16-C35	<b>&lt; 0.50</b>	mg/kg Ts		SIS: TK 535 N 012	a)

### Förklaringar

\*\* Informationen har lämnats av kund. Eurofins ansvarar inte för information som tillhandahållits av kund eller i de fall denna information kan ha inverkan på analysresultatet.

Laboratoriet/laboratorierna är ackrediterade av respektive lands ackrediteringsorgan. Ej ackrediterade analyser är markerade med \*

AR-003v63

Mätosäkerheten, om inget annat anges, redovisas som utvidgad mätosäkerhet med täckningsfaktor 2. Mätosäkerheten kan anges som avvikelser i % (+/-) av redovisad halt eller i absoluta tal (+/-) av redovisad halt. Angiven mätosäkerhet visas i samma enhet som resultatet om inget annat anges. Undantag relaterat till analyser utförda utanför Sverige kan förekomma. Ytterligare upplysningar samt mätosäkerhet och detektionsnivåer för mikrobiologiska analyser lämnas på begäran.

Sida 1 av 3

Denna rapport får endast återges i sin helhet, om inte utförande laboratorium i förväg skriftligen godkänt annat. Resultaten relaterar endast till det insända provet såsom de har mottagits.

Som mottagare av den här rapporten finns du i Eurofins kundregister. Vi värnar om dina personuppgifter. För att se hur, ta del av vår integritetspolicy på <https://www.eurofins.se/om-oss/integritetspolicy/>

## EUSELI2-01363215

Oljetyp < C10	<b>Utgår</b>				a)*
Oljetyp > C10	<b>Utgår</b>				a)*
Benso(a)antracen	< 0.030	mg/kg Ts	30%	SS-ISO 18287:2008, mod	a)
Krysen	< 0.030	mg/kg Ts	35%	SS-ISO 18287:2008, mod	a)
Benso(b,k)fluoranten	< 0.030	mg/kg Ts	40%	SS-ISO 18287:2008, mod	a)
Benso(a)pyren	< 0.030	mg/kg Ts	35%	SS-ISO 18287:2008, mod	a)
Indeno(1,2,3-cd)pyren	< 0.030	mg/kg Ts	45%	SS-ISO 18287:2008, mod	a)
Dibenso(a,h)antracen	< 0.030	mg/kg Ts	45%	SS-ISO 18287:2008, mod	a)
Naftalen	< 0.030	mg/kg Ts	45%	SS-ISO 18287:2008, mod	a)
Acenaftylen	< 0.030	mg/kg Ts	50%	SS-ISO 18287:2008, mod	a)
Acenaften	< 0.030	mg/kg Ts	40%	SS-ISO 18287:2008, mod	a)
Fluoren	< 0.030	mg/kg Ts	35%	SS-ISO 18287:2008, mod	a)
Fenantren	< 0.030	mg/kg Ts	30%	SS-ISO 18287:2008, mod	a)
Antracen	< 0.030	mg/kg Ts	30%	SS-ISO 18287:2008, mod	a)
Fluoranten	< 0.030	mg/kg Ts	30%	SS-ISO 18287:2008, mod	a)
Pyren	< 0.030	mg/kg Ts	25%	SS-ISO 18287:2008, mod	a)
Benso(g,h,i)perylen	< 0.030	mg/kg Ts	40%	SS-ISO 18287:2008, mod	a)
Summa PAH med låg molekylvikt	< 0.045	mg/kg Ts		Beräknad från analyserad halt	a)
Summa PAH med medelhög molekylvikt	< 0.075	mg/kg Ts		Beräknad från analyserad halt	a)
Summa PAH med hög molekylvikt	< 0.11	mg/kg Ts		Beräknad från analyserad halt	a)
Summa cancerogena PAH	< 0.090	mg/kg Ts		Beräknad från analyserad halt	a)
Summa övriga PAH	< 0.14	mg/kg Ts		Beräknad från analyserad halt	a)
Summa totala PAH16	< 0.23	mg/kg Ts		Beräknad från analyserad halt	a)
Arsenik As	< 2.2	mg/kg Ts	25%	SS 28311:2017mod/SS-EN ISO 11885:2009	a)
Barium Ba	8.5	mg/kg Ts	25%	SS 28311:2017mod/SS-EN ISO 11885:2009	a)
Bly Pb	3.8	mg/kg Ts	25%	SS 28311:2017mod/SS-EN ISO 11885:2009	a)
Kadmium Cd	< 0.20	mg/kg Ts	25%	SS 28311:2017mod/SS-EN ISO 11885:2009	a)
Kobolt Co	2.2	mg/kg Ts	30%	SS 28311:2017mod/SS-EN ISO 11885:2009	a)

Förklaringar

\*\* Informationen har lämnats av kund. Eurofins ansvarar inte för information som tillhandahållits av kund eller i de fall denna information kan ha inverkan på analysresultatet.

Laboratoriet/laboratorierna är ackrediterade av respektive lands ackrediteringsorgan. Ej ackrediterade analyser är markerade med \*

AR-003v63

Mätosäkerheten, om inget annat anges, redovisas som utvidgad mätosäkerhet med täckningsfaktor 2. Mätosäkerheten kan anges som avvikelser i % (+/-) av redovisad halt eller i absoluta tal (+/-) av redovisad halt. Angiven mätosäkerhet visas i samma enhet som resultatet om inget annat anges. Undantag relaterat till analyser utförda utanför Sverige kan förekomma. Ytterligare upplysningar samt mätosäkerhet och detektionsnivåer för mikrobiologiska analyser lämnas på begäran.

Sida 2 av 3

Denna rapport får endast återges i sin helhet, om inte utförande laboratorium i förväg skriftligen godkänt annat. Resultaten relaterar endast till det insända provet såsom de har mottagits.

Som mottagare av den här rapporten finns du i Eurofins kundregister. Vi värnar om dina personuppgifter. För att se hur, ta del av vår integritetspolicy på <https://www.eurofins.se/om-oss/integritetspolicy/>

Koppar Cu	1.3	mg/kg Ts	25%	SS 28311:2017mod/SS-EN ISO 11885:2009	a)
Krom Cr	6.2	mg/kg Ts	25%	SS 28311:2017mod/SS-EN ISO 11885:2009	a)
Kvicksilver Hg	< 0.011	mg/kg Ts	35%	SS 28311:2017mod/SS-EN ISO 17852:2008mod	a)
Nickel Ni	2.9	mg/kg Ts	25%	SS 28311:2017mod/SS-EN ISO 11885:2009	a)
Vanadin V	9.6	mg/kg Ts	25%	SS 28311:2017mod/SS-EN ISO 11885:2009	a)
Zink Zn	13	mg/kg Ts	25%	SS 28311:2017mod/SS-EN ISO 11885:2009	a)

**Utförande laboratorium/underleverantör:**

a) Eurofins Environment Testing Sweden AB, SWEDEN, ISO/IEC 17025:2017 SWEDAC 1125

Paola Rydell, Rapportansvarig

Denna rapport är elektroniskt validerad och signerad.

**Förklaringar**

\*\* Informationen har lämnats av kund. Eurofins ansvarar inte för information som tillhandahållits av kund eller i de fall denna information kan ha inverkan på analysresultatet.

Laboratoriet/laboratorierna är ackrediterade av respektive lands ackrediteringsorgan. Ej ackrediterade analyser är markerade med \*

Mätosäkerheten, om inget annat anges, redovisas som utvidgad mätosäkerhet med täckningsfaktor 2. Mätosäkerheten kan anges som avvikelser i % (+/-) av redovisad halt eller i absoluta tal (+/-) av redovisad halt. Angiven mätosäkerhet visas i samma enhet som resultatet om inget annat anges. Undantag relaterat till analyser utförda utanför Sverige kan förekomma. Ytterligare upplysningar samt mätosäkerhet och detektionsnivåer för mikrobiologiska analyser lämnas på begäran.

AR-003v63

Sida 3 av 3

Denna rapport får endast återges i sin helhet, om inte utförande laboratorium i förväg skriftligen godkänt annat. Resultaten relaterar endast till det insända provet såsom de har mottagits.

Som mottagare av den här rapporten finns du i Eurofins kundregister. Vi värnar om dina personuppgifter. För att se hur, ta del av vår integritetspolicy på <https://www.eurofins.se/om-oss/integritetspolicy/>

Karlskrona Kommun

Eva Karlströmer

371 83 KARLSKRONA

AR-24-QI-136213-01

EUSELI2-01375098

Kundnummer: SL0037155

Uppdragsmärkn.

50019-8748 Hammarby 2:35

## Analysrapport

Provnummer:	177-2024-11280232	Djup (m)**	0-0,25		
Provbeskrivning:		Provtagningsdatum**	2024-11-13		
Matris:	Jord	Provtagare**	Siri Ekdahl		
Provet ankom:	2024-11-27				
Utskriftsdatum:	2024-12-02				
Analyserna påbörjades:	2024-11-27				
Provmärkning:	24W03 0-0,25 m				
Provtagningsplats:	8748 Hammarby 2:35/ 10373431				
Analys	Resultat	Enhet	Mäto.	Metod/ref	
Torrsubstans	89.3	%	10%	SS-EN 12880:2000 mod.	a)
Bensen	< 0.0035	mg/kg Ts	30%	EPA 5021, Intern metod	a)
Toluen	< 0.10	mg/kg Ts	35%	EPA 5021, Intern metod	a)
Etylbensen	< 0.10	mg/kg Ts	30%	EPA 5021, Intern metod	a)
m/p/o-Xylen	< 0.10	mg/kg Ts	35%	EPA 5021, Intern metod	a)
Summa TEX	< 0.20	mg/kg Ts		Beräknad från analyserad halt	a)
Alifater >C5-C8	< 5.0	mg/kg Ts	35%	SPI 2011	a)
Alifater >C8-C10	< 3.0	mg/kg Ts	35%	SPI 2011	a)
Alifater >C10-C12	< 5.0	mg/kg Ts	30%	SPI 2011	a)
Alifater >C12-C16	< 5.0	mg/kg Ts	30%	SPI 2011	a)
Summa Alifater >C5-C16	< 9.0	mg/kg Ts		Beräknad från analyserad halt	a)
Alifater >C16-C35	< 10	mg/kg Ts	30%	SPI 2011	a)
Aromater >C8-C10	< 4.0	mg/kg Ts	40%	SPI 2011	a)
Aromater >C10-C16	< 0.90	mg/kg Ts	35%	SPI 2011	a)
Metylkysener/Metylbenso(a)antracener	< 0.50	mg/kg Ts	30%	SIS: TK 535 N 012	a)
Metylpyrener/Metylfluorantener	< 0.50	mg/kg Ts	35%	SIS: TK 535 N 012	a)
Summa Aromater >C16-C35	< 0.50	mg/kg Ts		SIS: TK 535 N 012	a)

### Förklaringar

\*\* Informationen har lämnats av kund. Eurofins ansvarar inte för information som tillhandahållits av kund eller i de fall denna information kan ha inverkan på analysresultatet.

Laboratoriet/laboratorierna är ackrediterade av respektive lands ackrediteringsorgan. Ej ackrediterade analyser är markerade med \*

Mätosäkerheten, om inget annat anges, redovisas som utvidgad mätosäkerhet med täckningsfaktor 2. Mätosäkerheten kan anges som avvikelser i % (+/-) av redovisad halt eller i absoluta tal (+/-) av redovisad halt. Angiven mätosäkerhet visas i samma enhet som resultatet om inget annat anges. Undantag relaterat till analyser utförda utanför Sverige kan förekomma. Ytterligare upplysningar samt mätosäkerhet och detektionsnivåer för mikrobiologiska analyser lämnas på begäran.

AR-003v63

Sida 1 av 3

Denna rapport får endast återges i sin helhet, om inte utförande laboratorium i förväg skriftligen godkänt annat. Resultaten relaterar endast till det insända provet såsom de har mottagits.

Som mottagare av den här rapporten finns du i Eurofins kundregister. Vi värnar om dina personuppgifter. För att se hur, ta del av vår integritetspolicy på <https://www.eurofins.se/om-oss/integritetspolicy/>

Oljetyp < C10	<b>Utgår</b>				a)*
Oljetyp > C10	<b>Utgår</b>				a)*
Benso(a)antracen	<b>0.055</b>	mg/kg Ts	30%	SS-ISO 18287:2008, mod	a)
Krysen	<b>0.060</b>	mg/kg Ts	35%	SS-ISO 18287:2008, mod	a)
Benso(b,k)fluoranten	<b>0.11</b>	mg/kg Ts	40%	SS-ISO 18287:2008, mod	a)
Benso(a)pyren	<b>0.066</b>	mg/kg Ts	35%	SS-ISO 18287:2008, mod	a)
Indeno(1,2,3-cd)pyren	<b>0.051</b>	mg/kg Ts	45%	SS-ISO 18287:2008, mod	a)
Dibenso(a,h)antracen	<b>&lt; 0.030</b>	mg/kg Ts	45%	SS-ISO 18287:2008, mod	a)
Naftalen	<b>&lt; 0.030</b>	mg/kg Ts	45%	SS-ISO 18287:2008, mod	a)
Acenaftylen	<b>&lt; 0.030</b>	mg/kg Ts	50%	SS-ISO 18287:2008, mod	a)
Acenaften	<b>&lt; 0.030</b>	mg/kg Ts	40%	SS-ISO 18287:2008, mod	a)
Fluoren	<b>&lt; 0.030</b>	mg/kg Ts	35%	SS-ISO 18287:2008, mod	a)
Fenantren	<b>0.065</b>	mg/kg Ts	30%	SS-ISO 18287:2008, mod	a)
Antracen	<b>&lt; 0.030</b>	mg/kg Ts	30%	SS-ISO 18287:2008, mod	a)
Fluoranten	<b>0.16</b>	mg/kg Ts	30%	SS-ISO 18287:2008, mod	a)
Pyren	<b>0.13</b>	mg/kg Ts	25%	SS-ISO 18287:2008, mod	a)
Benso(g,h,i)perylen	<b>0.052</b>	mg/kg Ts	40%	SS-ISO 18287:2008, mod	a)
Summa PAH med låg molekylvikt	<b>&lt; 0.045</b>	mg/kg Ts		Beräknad från analyserad halt	a)
Summa PAH med medelhög molekylvikt	<b>0.39</b>	mg/kg Ts		Beräknad från analyserad halt	a)
Summa PAH med hög molekylvikt	<b>0.41</b>	mg/kg Ts		Beräknad från analyserad halt	a)
Summa cancerogena PAH	<b>0.36</b>	mg/kg Ts		Beräknad från analyserad halt	a)
Summa övriga PAH	<b>0.48</b>	mg/kg Ts		Beräknad från analyserad halt	a)
Summa totala PAH16	<b>0.84</b>	mg/kg Ts		Beräknad från analyserad halt	a)
Arsenik As	<b>2.7</b>	mg/kg Ts	25%	SS 28311:2017mod/SS-EN ISO 11885:2009	a)
Barium Ba	<b>47</b>	mg/kg Ts	25%	SS 28311:2017mod/SS-EN ISO 11885:2009	a)
Bly Pb	<b>22</b>	mg/kg Ts	25%	SS 28311:2017mod/SS-EN ISO 11885:2009	a)
Kadmium Cd	<b>&lt; 0.20</b>	mg/kg Ts	25%	SS 28311:2017mod/SS-EN ISO 11885:2009	a)
Kobolt Co	<b>5.1</b>	mg/kg Ts	30%	SS 28311:2017mod/SS-EN ISO 11885:2009	a)

#### Förklaringar

\*\* Informationen har lämnats av kund. Eurofins ansvarar inte för information som tillhandahållits av kund eller i de fall denna information kan ha inverkan på analysresultatet.

Laboratoriet/laboratorierna är ackrediterade av respektive lands ackrediteringsorgan. Ej ackrediterade analyser är markerade med \*

AR-003v63

Mätosäkerheten, om inget annat anges, redovisas som utvidgad mätosäkerhet med täckningsfaktor 2. Mätosäkerheten kan anges som avvikelser i % (+/-) av redovisad halt eller i absoluta tal (+/-) av redovisad halt. Angiven mätosäkerhet visas i samma enhet som resultatet om inget annat anges. Undantag relaterat till analyser utförda utanför Sverige kan förekomma. Ytterligare upplysningar samt mätosäkerhet och detektionsnivåer för mikrobiologiska analyser lämnas på begäran.

Sida 2 av 3

Denna rapport får endast återges i sin helhet, om inte utförande laboratorium i förväg skriftligen godkänt annat. Resultaten relaterar endast till det insända provet såsom de har mottagits.

Som mottagare av den här rapporten finns du i Eurofins kundregister. Vi värnar om dina personuppgifter. För att se hur, ta del av vår integritetspolicy på <https://www.eurofins.se/om-oss/integritetspolicy/>

Koppar Cu	7.6	mg/kg Ts	25%	SS 28311:2017mod/SS-EN ISO 11885:2009	a)
Krom Cr	20	mg/kg Ts	25%	SS 28311:2017mod/SS-EN ISO 11885:2009	a)
Kvicksilver Hg	0.012	mg/kg Ts	35%	SS 28311:2017mod/SS-EN ISO 17852:2008mod	a)
Nickel Ni	6.8	mg/kg Ts	25%	SS 28311:2017mod/SS-EN ISO 11885:2009	a)
Vanadin V	18	mg/kg Ts	25%	SS 28311:2017mod/SS-EN ISO 11885:2009	a)
Zink Zn	59	mg/kg Ts	25%	SS 28311:2017mod/SS-EN ISO 11885:2009	a)

**Utförande laboratorium/underleverantör:**

a) Eurofins Environment Testing Sweden AB, SWEDEN, ISO/IEC 17025:2017 SWEDAC 1125

**Kopia till:**

Siri Ekdahl (siri.ekdahl@wsp.com)

Paola Rydell, Rapportansvarig

Denna rapport är elektroniskt validerad och signerad.

**Förklaringar**

\*\* Informationen har lämnats av kund. Eurofins ansvarar inte för information som tillhandahållits av kund eller i de fall denna information kan ha inverkan på analysresultatet.

Laboratoriet/laboratorierna är ackrediterade av respektive lands ackrediteringsorgan. Ej ackrediterade analyser är markerade med \*

Mätosäkerheten, om inget annat anges, redovisas som utvidgad mätosäkerhet med täckningsfaktor 2. Mätosäkerheten kan anges som avvikelser i % (+/-) av redovisad halt eller i absoluta tal (+/-) av redovisad halt. Angiven mätosäkerhet visas i samma enhet som resultatet om inget annat anges. Undantag relaterat till analyser utförda utanför Sverige kan förekomma. Ytterligare upplysningar samt mätosäkerhet och detektionsnivåer för mikrobiologiska analyser lämnas på begäran.

AR-003v63

Sida 3 av 3

Denna rapport får endast återges i sin helhet, om inte utförande laboratorium i förväg skriftligen godkänt annat. Resultaten relaterar endast till det insända provet såsom de har mottagits.

Som mottagare av den här rapporten finns du i Eurofins kundregister. Vi värnar om dina personuppgifter. För att se hur, ta del av vår integritetspolicy på <https://www.eurofins.se/om-oss/integritetspolicy/>

Karlskrona Kommun  
 Eva Karlströmer  
 .  
 371 83 KARLSKRONA

**SL-24-AR-053083-01**
**EUSELI2-01375098**

Kundnummer: SL0037155

 Uppdragsmärkn.  
 50019-8748 Hammarby 2:35

## Analysrapport

Provnummer:	<b>177-2024-11280232</b>	Djup (m)**	0-0,25
Provbeskrivning:		Provtagningsdatum**	2024-11-13
Matris:	Jord	Provtagare**	Siri Ekdahl
Provet ankom:	2024-11-27		
Utskriftsdatum:	2024-12-02		
Analyserna påbörjades:	2024-11-27		
Provmärkning:	24W03 0-0,25 m		
Provtagningsplats:	8748 Hammarby 2:35/ 10373431		

Analys	Resultat	Enhet	Mäto.	Metod/ref	
Torrsubstans	<b>89.3</b>	%	10%	SS-EN 12880:2000 mod.	a)
Bensen	<b>&lt; 0.0035</b>	mg/kg Ts	30%	EPA 5021, Intern metod	a)
Toluen	<b>&lt; 0.10</b>	mg/kg Ts	35%	EPA 5021, Intern metod	a)
Etylbensen	<b>&lt; 0.10</b>	mg/kg Ts	30%	EPA 5021, Intern metod	a)
m/p/o-Xylen	<b>&lt; 0.10</b>	mg/kg Ts	35%	EPA 5021, Intern metod	a)
Summa TEX	<b>&lt; 0.20</b>	mg/kg Ts		Beräknad från analyserad halt	a)
Alifater >C5-C8	<b>&lt; 5.0</b>	mg/kg Ts	35%	SPI 2011	a)
Alifater >C8-C10	<b>&lt; 3.0</b>	mg/kg Ts	35%	SPI 2011	a)
Alifater >C10-C12	<b>&lt; 5.0</b>	mg/kg Ts	30%	SPI 2011	a)
Alifater >C12-C16	<b>&lt; 5.0</b>	mg/kg Ts	30%	SPI 2011	a)
Summa Alifater >C5-C16	<b>&lt; 9.0</b>	mg/kg Ts		Beräknad från analyserad halt	a)
Alifater >C16-C35	<b>&lt; 10</b>	mg/kg Ts	30%	SPI 2011	a)
Aromater >C8-C10	<b>&lt; 4.0</b>	mg/kg Ts	40%	SPI 2011	a)
Aromater >C10-C16	<b>&lt; 0.90</b>	mg/kg Ts	35%	SPI 2011	a)
Metylkysener/Metylbenso(a)antracener	<b>&lt; 0.50</b>	mg/kg Ts	30%	SIS: TK 535 N 012	a)
Metylpyrener/Metylfluorantener	<b>&lt; 0.50</b>	mg/kg Ts	35%	SIS: TK 535 N 012	a)
Summa Aromater >C16-C35	<b>&lt; 0.50</b>	mg/kg Ts		SIS: TK 535 N 012	a)

### Förklaringar

\*\* Informationen har lämnats av kund. Eurofins ansvarar inte för information som tillhandahållits av kund eller i de fall denna information kan ha inverkan på analysresultatet.

Laboratoriet/laboratorierna är ackrediterade av respektive lands ackrediteringsorgan. Ej ackrediterade analyser är markerade med \*

AR-003v63

Mätosäkerheten, om inget annat anges, redovisas som utvidgad mätosäkerhet med täckningsfaktor 2. Mätosäkerheten kan anges som avvikelser i % (+/-) av redovisad halt eller i absoluta tal (+/-) av redovisad halt. Angiven mätosäkerhet visas i samma enhet som resultatet om inget annat anges. Undantag relaterat till analyser utförda utanför Sverige kan förekomma. Ytterligare upplysningar samt mätosäkerhet och detektionsnivåer för mikrobiologiska analyser lämnas på begäran.

Sida 1 av 3

Denna rapport får endast återges i sin helhet, om inte utförande laboratorium i förväg skriftligen godkänt annat. Resultaten relaterar endast till det insända provet såsom de har mottagits.

Som mottagare av den här rapporten finns du i Eurofins kundregister. Vi värnar om dina personuppgifter. För att se hur, ta del av vår integritetspolicy på <https://www.eurofins.se/om-oss/integritetspolicy/>

Oljetyp < C10	<b>Utgår</b>				a)*
Oljetyp > C10	<b>Utgår</b>				a)*
Benso(a)antracen	<b>0.055</b>	mg/kg Ts	30%	SS-ISO 18287:2008, mod	a)
Krysen	<b>0.060</b>	mg/kg Ts	35%	SS-ISO 18287:2008, mod	a)
Benso(b,k)fluoranten	<b>0.11</b>	mg/kg Ts	40%	SS-ISO 18287:2008, mod	a)
Benso(a)pyren	<b>0.066</b>	mg/kg Ts	35%	SS-ISO 18287:2008, mod	a)
Indeno(1,2,3-cd)pyren	<b>0.051</b>	mg/kg Ts	45%	SS-ISO 18287:2008, mod	a)
Dibenso(a,h)antracen	<b>&lt; 0.030</b>	mg/kg Ts	45%	SS-ISO 18287:2008, mod	a)
Naftalen	<b>&lt; 0.030</b>	mg/kg Ts	45%	SS-ISO 18287:2008, mod	a)
Acenaftylen	<b>&lt; 0.030</b>	mg/kg Ts	50%	SS-ISO 18287:2008, mod	a)
Acenaften	<b>&lt; 0.030</b>	mg/kg Ts	40%	SS-ISO 18287:2008, mod	a)
Fluoren	<b>&lt; 0.030</b>	mg/kg Ts	35%	SS-ISO 18287:2008, mod	a)
Fenantren	<b>0.065</b>	mg/kg Ts	30%	SS-ISO 18287:2008, mod	a)
Antracen	<b>&lt; 0.030</b>	mg/kg Ts	30%	SS-ISO 18287:2008, mod	a)
Fluoranten	<b>0.16</b>	mg/kg Ts	30%	SS-ISO 18287:2008, mod	a)
Pyren	<b>0.13</b>	mg/kg Ts	25%	SS-ISO 18287:2008, mod	a)
Benso(g,h,i)perylen	<b>0.052</b>	mg/kg Ts	40%	SS-ISO 18287:2008, mod	a)
Summa PAH med låg molekylvikt	<b>&lt; 0.045</b>	mg/kg Ts		Beräknad från analyserad halt	a)
Summa PAH med medelhög molekylvikt	<b>0.39</b>	mg/kg Ts		Beräknad från analyserad halt	a)
Summa PAH med hög molekylvikt	<b>0.41</b>	mg/kg Ts		Beräknad från analyserad halt	a)
Summa cancerogena PAH	<b>0.36</b>	mg/kg Ts		Beräknad från analyserad halt	a)
Summa övriga PAH	<b>0.48</b>	mg/kg Ts		Beräknad från analyserad halt	a)
Summa totala PAH16	<b>0.84</b>	mg/kg Ts		Beräknad från analyserad halt	a)
Arsenik As	<b>2.7</b>	mg/kg Ts	25%	SS 28311:2017mod/SS-EN ISO 11885:2009	a)
Barium Ba	<b>47</b>	mg/kg Ts	25%	SS 28311:2017mod/SS-EN ISO 11885:2009	a)
Bly Pb	<b>22</b>	mg/kg Ts	25%	SS 28311:2017mod/SS-EN ISO 11885:2009	a)
Kadmium Cd	<b>&lt; 0.20</b>	mg/kg Ts	25%	SS 28311:2017mod/SS-EN ISO 11885:2009	a)
Kobolt Co	<b>5.1</b>	mg/kg Ts	30%	SS 28311:2017mod/SS-EN ISO 11885:2009	a)

#### Förklaringar

\*\* Informationen har lämnats av kund. Eurofins ansvarar inte för information som tillhandahållits av kund eller i de fall denna information kan ha inverkan på analysresultatet.

Laboratoriet/laboratorierna är ackrediterade av respektive lands ackrediteringsorgan. Ej ackrediterade analyser är markerade med \*

AR-003v63

Mätosäkerheten, om inget annat anges, redovisas som utvidgad mätosäkerhet med täckningsfaktor 2. Mätosäkerheten kan anges som avvikelser i % (+/-) av redovisad halt eller i absoluta tal (+/-) av redovisad halt. Angiven mätosäkerhet visas i samma enhet som resultatet om inget annat anges. Undantag relaterat till analyser utförda utanför Sverige kan förekomma. Ytterligare upplysningar samt mätosäkerhet och detektionsnivåer för mikrobiologiska analyser lämnas på begäran.

Sida 2 av 3

Denna rapport får endast återges i sin helhet, om inte utförande laboratorium i förväg skriftligen godkänt annat. Resultaten relaterar endast till det insända provet såsom de har mottagits.

Som mottagare av den här rapporten finns du i Eurofins kundregister. Vi värnar om dina personuppgifter. För att se hur, ta del av vår integritetspolicy på <https://www.eurofins.se/om-oss/integritetspolicy/>

Koppar Cu	7.6	mg/kg Ts	25%	SS 28311:2017mod/SS-EN ISO 11885:2009	a)
Krom Cr	20	mg/kg Ts	25%	SS 28311:2017mod/SS-EN ISO 11885:2009	a)
Kvicksilver Hg	0.012	mg/kg Ts	35%	SS 28311:2017mod/SS-EN ISO 17852:2008mod	a)
Nickel Ni	6.8	mg/kg Ts	25%	SS 28311:2017mod/SS-EN ISO 11885:2009	a)
Vanadin V	18	mg/kg Ts	25%	SS 28311:2017mod/SS-EN ISO 11885:2009	a)
Zink Zn	59	mg/kg Ts	25%	SS 28311:2017mod/SS-EN ISO 11885:2009	a)

**Utförande laboratorium/underleverantör:**

a) Eurofins Environment Testing Sweden AB, SWEDEN, ISO/IEC 17025:2017 SWEDAC 1125

Paola Rydell, Rapportansvarig

Denna rapport är elektroniskt validerad och signerad.

**Förklaringar**

\*\* Informationen har lämnats av kund. Eurofins ansvarar inte för information som tillhandahållits av kund eller i de fall denna information kan ha inverkan på analysresultatet.

Laboratoriet/laboratorierna är ackrediterade av respektive lands ackrediteringsorgan. Ej ackrediterade analyser är markerade med \*

Mätosäkerheten, om inget annat anges, redovisas som utvidgad mätosäkerhet med täckningsfaktor 2. Mätosäkerheten kan anges som avvikelser i % (+/-) av redovisad halt eller i absoluta tal (+/-) av redovisad halt. Angiven mätosäkerhet visas i samma enhet som resultatet om inget annat anges. Undantag relaterat till analyser utförda utanför Sverige kan förekomma. Ytterligare upplysningar samt mätosäkerhet och detektionsnivåer för mikrobiologiska analyser lämnas på begäran.

AR-003v63

Sida 3 av 3

Denna rapport får endast återges i sin helhet, om inte utförande laboratorium i förväg skriftligen godkänt annat. Resultaten relaterar endast till det insända provet såsom de har mottagits.

Som mottagare av den här rapporten finns du i Eurofins kundregister. Vi värnar om dina personuppgifter. För att se hur, ta del av vår integritetspolicy på <https://www.eurofins.se/om-oss/integritetspolicy/>

Karlskrona Kommun

Eva Karlströmer

371 83 KARLSKRONA

AR-24-QI-136217-01

EUSELI2-01375098

Kundnummer: SL0037155

Uppdragsmärkn.

50019-8748 Hammarby 2:35

## Analysrapport

Provnummer:	177-2024-11280233	Djup (m)**	0,25-0,5		
Provbeskrivning:		Provtagningsdatum**	2024-11-13		
Matris:	Jord	Provtagare**	Siri Ekdahl		
Provet ankom:	2024-11-27				
Utskriftsdatum:	2024-12-02				
Analyserna påbörjades:	2024-11-27				
Provmärkning:	24W03 0,25-0,5 m				
Provtagningsplats:	8748 Hammarby 2:35/ 10373431				
Analys	Resultat	Enhet	Mäto.	Metod/ref	
Torrsubstans	79.1	%	10%	SS-EN 12880:2000 mod.	a)
Bensen	< 0.0035	mg/kg Ts	30%	EPA 5021, Intern metod	a)
Toluen	< 0.10	mg/kg Ts	35%	EPA 5021, Intern metod	a)
Etylbensen	< 0.10	mg/kg Ts	30%	EPA 5021, Intern metod	a)
m/p/o-Xylen	< 0.10	mg/kg Ts	35%	EPA 5021, Intern metod	a)
Summa TEX	< 0.20	mg/kg Ts		Beräknad från analyserad halt	a)
Alifater >C5-C8	< 5.0	mg/kg Ts	35%	SPI 2011	a)
Alifater >C8-C10	< 3.0	mg/kg Ts	35%	SPI 2011	a)
Alifater >C10-C12	< 5.0	mg/kg Ts	30%	SPI 2011	a)
Alifater >C12-C16	< 5.0	mg/kg Ts	30%	SPI 2011	a)
Summa Alifater >C5-C16	< 9.0	mg/kg Ts		Beräknad från analyserad halt	a)
Alifater >C16-C35	< 10	mg/kg Ts	30%	SPI 2011	a)
Aromater >C8-C10	< 4.0	mg/kg Ts	40%	SPI 2011	a)
Aromater >C10-C16	< 0.90	mg/kg Ts	35%	SPI 2011	a)
Metylkysener/Metylbenso(a)antracener	< 0.50	mg/kg Ts	30%	SIS: TK 535 N 012	a)
Metylpyrener/Metylfluorantener	< 0.50	mg/kg Ts	35%	SIS: TK 535 N 012	a)
Summa Aromater >C16-C35	< 0.50	mg/kg Ts		SIS: TK 535 N 012	a)

### Förklaringar

\*\* Informationen har lämnats av kund. Eurofins ansvarar inte för information som tillhandahållits av kund eller i de fall denna information kan ha inverkan på analysresultatet.

Laboratoriet/laboratorierna är ackrediterade av respektive lands ackrediteringsorgan. Ej ackrediterade analyser är markerade med \*

Mätosäkerheten, om inget annat anges, redovisas som utvidgad mätosäkerhet med täckningsfaktor 2. Mätosäkerheten kan anges som avvikelser i % (+/-) av redovisad halt eller i absoluta tal (+/-) av redovisad halt. Angiven mätosäkerhet visas i samma enhet som resultatet om inget annat anges. Undantag relaterat till analyser utförda utanför Sverige kan förekomma. Ytterligare upplysningar samt mätosäkerhet och detektionsnivåer för mikrobiologiska analyser lämnas på begäran.

AR-003v63

Sida 1 av 3

Denna rapport får endast återges i sin helhet, om inte utförande laboratorium i förväg skriftligen godkänt annat. Resultaten relaterar endast till det insända provet såsom de har mottagits.

Som mottagare av den här rapporten finns du i Eurofins kundregister. Vi värnar om dina personuppgifter. För att se hur, ta del av vår integritetspolicy på <https://www.eurofins.se/om-oss/integritetspolicy/>

Oljetyp < C10	<b>Utgår</b>				a)*
Oljetyp > C10	<b>Utgår</b>				a)*
Benso(a)antracen	< 0.030	mg/kg Ts	30%	SS-ISO 18287:2008, mod	a)
Krysen	< 0.030	mg/kg Ts	35%	SS-ISO 18287:2008, mod	a)
Benso(b,k)fluoranten	0.032	mg/kg Ts	40%	SS-ISO 18287:2008, mod	a)
Benso(a)pyren	< 0.030	mg/kg Ts	35%	SS-ISO 18287:2008, mod	a)
Indeno(1,2,3-cd)pyren	< 0.030	mg/kg Ts	45%	SS-ISO 18287:2008, mod	a)
Dibenso(a,h)antracen	< 0.030	mg/kg Ts	45%	SS-ISO 18287:2008, mod	a)
Naftalen	< 0.030	mg/kg Ts	45%	SS-ISO 18287:2008, mod	a)
Acenaftylen	< 0.030	mg/kg Ts	50%	SS-ISO 18287:2008, mod	a)
Acenaften	< 0.030	mg/kg Ts	40%	SS-ISO 18287:2008, mod	a)
Fluoren	< 0.030	mg/kg Ts	35%	SS-ISO 18287:2008, mod	a)
Fenantren	< 0.030	mg/kg Ts	30%	SS-ISO 18287:2008, mod	a)
Antracen	< 0.030	mg/kg Ts	30%	SS-ISO 18287:2008, mod	a)
Fluoranten	0.036	mg/kg Ts	30%	SS-ISO 18287:2008, mod	a)
Pyren	0.031	mg/kg Ts	25%	SS-ISO 18287:2008, mod	a)
Benso(g,h,i)perylen	< 0.030	mg/kg Ts	40%	SS-ISO 18287:2008, mod	a)
Summa PAH med låg molekylvikt	< 0.045	mg/kg Ts		Beräknad från analyserad halt	a)
Summa PAH med medelhög molekylvikt	0.11	mg/kg Ts		Beräknad från analyserad halt	a)
Summa PAH med hög molekylvikt	0.12	mg/kg Ts		Beräknad från analyserad halt	a)
Summa cancerogena PAH	0.11	mg/kg Ts		Beräknad från analyserad halt	a)
Summa övriga PAH	0.17	mg/kg Ts		Beräknad från analyserad halt	a)
Summa totala PAH16	0.28	mg/kg Ts		Beräknad från analyserad halt	a)
Arsenik As	< 2.3	mg/kg Ts	25%	SS 28311:2017mod/SS-EN ISO 11885:2009	a)
Barium Ba	46	mg/kg Ts	25%	SS 28311:2017mod/SS-EN ISO 11885:2009	a)
Bly Pb	9.5	mg/kg Ts	25%	SS 28311:2017mod/SS-EN ISO 11885:2009	a)
Kadmium Cd	< 0.20	mg/kg Ts	25%	SS 28311:2017mod/SS-EN ISO 11885:2009	a)
Kobolt Co	3.3	mg/kg Ts	30%	SS 28311:2017mod/SS-EN ISO 11885:2009	a)

#### Förklaringar

\*\* Informationen har lämnats av kund. Eurofins ansvarar inte för information som tillhandahållits av kund eller i de fall denna information kan ha inverkan på analysresultatet.

Laboratoriet/laboratorierna är ackrediterade av respektive lands ackrediteringsorgan. Ej ackrediterade analyser är markerade med \*

AR-003v63

Mätosäkerheten, om inget annat anges, redovisas som utvidgad mätosäkerhet med täckningsfaktor 2. Mätosäkerheten kan anges som avvikelser i % (+/-) av redovisad halt eller i absoluta tal (+/-) av redovisad halt. Angiven mätosäkerhet visas i samma enhet som resultatet om inget annat anges. Undantag relaterat till analyser utförda utanför Sverige kan förekomma. Ytterligare upplysningar samt mätosäkerhet och detektionsnivåer för mikrobiologiska analyser lämnas på begäran.

Sida 2 av 3

Denna rapport får endast återges i sin helhet, om inte utförande laboratorium i förväg skriftligen godkänt annat. Resultaten relaterar endast till det insända provet såsom de har mottagits.

Som mottagare av den här rapporten finns du i Eurofins kundregister. Vi värnar om dina personuppgifter. För att se hur, ta del av vår integritetspolicy på <https://www.eurofins.se/om-oss/integritetspolicy/>

Koppar Cu	4.6	mg/kg Ts	25%	SS 28311:2017mod/SS-EN ISO 11885:2009	a)
Krom Cr	11	mg/kg Ts	25%	SS 28311:2017mod/SS-EN ISO 11885:2009	a)
Kvicksilver Hg	0.019	mg/kg Ts	35%	SS 28311:2017mod/SS-EN ISO 17852:2008mod	a)
Nickel Ni	5.4	mg/kg Ts	25%	SS 28311:2017mod/SS-EN ISO 11885:2009	a)
Vanadin V	21	mg/kg Ts	25%	SS 28311:2017mod/SS-EN ISO 11885:2009	a)
Zink Zn	38	mg/kg Ts	25%	SS 28311:2017mod/SS-EN ISO 11885:2009	a)

**Utförande laboratorium/underleverantör:**

a) Eurofins Environment Testing Sweden AB, SWEDEN, ISO/IEC 17025:2017 SWEDAC 1125

**Kopia till:**

Siri Ekdahl (siri.ekdahl@wsp.com)

Paola Rydell, Rapportansvarig

Denna rapport är elektroniskt validerad och signerad.

**Förklaringar**

\*\* Informationen har lämnats av kund. Eurofins ansvarar inte för information som tillhandahållits av kund eller i de fall denna information kan ha inverkan på analysresultatet.

Laboratoriet/laboratorierna är ackrediterade av respektive lands ackrediteringsorgan. Ej ackrediterade analyser är markerade med \*

Mätosäkerheten, om inget annat anges, redovisas som utvidgad mätosäkerhet med täckningsfaktor 2. Mätosäkerheten kan anges som avvikelser i % (+/-) av redovisad halt eller i absoluta tal (+/-) av redovisad halt. Angiven mätosäkerhet visas i samma enhet som resultatet om inget annat anges. Undantag relaterat till analyser utförda utanför Sverige kan förekomma. Ytterligare upplysningar samt mätosäkerhet och detektionsnivåer för mikrobiologiska analyser lämnas på begäran.

AR-003v63

Sida 3 av 3

Denna rapport får endast återges i sin helhet, om inte utförande laboratorium i förväg skriftligen godkänt annat. Resultaten relaterar endast till det insända provet såsom de har mottagits.

Som mottagare av den här rapporten finns du i Eurofins kundregister. Vi värnar om dina personuppgifter. För att se hur, ta del av vår integritetspolicy på <https://www.eurofins.se/om-oss/integritetspolicy/>

Karlskrona Kommun  
 Eva Karlströmer  
 .  
 371 83 KARLSKRONA

**SL-24-AR-053087-01**
**EUSELI2-01375098**

Kundnummer: SL0037155

 Uppdragsmärkn.  
 50019-8748 Hammarby 2:35

## Analysrapport

Provnummer:	<b>177-2024-11280233</b>	Djup (m)**	0,25-0,5
Provbeskrivning:		Provtagningsdatum**	2024-11-13
Matris:	Jord	Provtagare**	Siri Ekdahl
Provet ankom:	2024-11-27		
Utskriftsdatum:	2024-12-02		
Analyserna påbörjades:	2024-11-27		
Provmärkning:	24W03 0,25-0,5 m		
Provtagningsplats:	8748 Hammarby 2:35/ 10373431		

Analys	Resultat	Enhet	Mäto.	Metod/ref	
Torrsubstans	<b>79.1</b>	%	10%	SS-EN 12880:2000 mod.	a)
Bensen	<b>&lt; 0.0035</b>	mg/kg Ts	30%	EPA 5021, Intern metod	a)
Toluen	<b>&lt; 0.10</b>	mg/kg Ts	35%	EPA 5021, Intern metod	a)
Etylbensen	<b>&lt; 0.10</b>	mg/kg Ts	30%	EPA 5021, Intern metod	a)
m/p/o-Xylen	<b>&lt; 0.10</b>	mg/kg Ts	35%	EPA 5021, Intern metod	a)
Summa TEX	<b>&lt; 0.20</b>	mg/kg Ts		Beräknad från analyserad halt	a)
Alifater >C5-C8	<b>&lt; 5.0</b>	mg/kg Ts	35%	SPI 2011	a)
Alifater >C8-C10	<b>&lt; 3.0</b>	mg/kg Ts	35%	SPI 2011	a)
Alifater >C10-C12	<b>&lt; 5.0</b>	mg/kg Ts	30%	SPI 2011	a)
Alifater >C12-C16	<b>&lt; 5.0</b>	mg/kg Ts	30%	SPI 2011	a)
Summa Alifater >C5-C16	<b>&lt; 9.0</b>	mg/kg Ts		Beräknad från analyserad halt	a)
Alifater >C16-C35	<b>&lt; 10</b>	mg/kg Ts	30%	SPI 2011	a)
Aromater >C8-C10	<b>&lt; 4.0</b>	mg/kg Ts	40%	SPI 2011	a)
Aromater >C10-C16	<b>&lt; 0.90</b>	mg/kg Ts	35%	SPI 2011	a)
Metylkysener/Metylbenso(a)antracener	<b>&lt; 0.50</b>	mg/kg Ts	30%	SIS: TK 535 N 012	a)
Metylpyrener/Metylfluorantener	<b>&lt; 0.50</b>	mg/kg Ts	35%	SIS: TK 535 N 012	a)
Summa Aromater >C16-C35	<b>&lt; 0.50</b>	mg/kg Ts		SIS: TK 535 N 012	a)

### Förklaringar

\*\* Informationen har lämnats av kund. Eurofins ansvarar inte för information som tillhandahållits av kund eller i de fall denna information kan ha inverkan på analysresultatet.

Laboratoriet/laboratorierna är ackrediterade av respektive lands ackrediteringsorgan. Ej ackrediterade analyser är markerade med \*

AR-003v63

Mätosäkerheten, om inget annat anges, redovisas som utvidgad mätosäkerhet med täckningsfaktor 2. Mätosäkerheten kan anges som avvikelser i % (+/-) av redovisad halt eller i absoluta tal (+/-) av redovisad halt. Angiven mätosäkerhet visas i samma enhet som resultatet om inget annat anges. Undantag relaterat till analyser utförda utanför Sverige kan förekomma. Ytterligare upplysningar samt mätosäkerhet och detektionsnivåer för mikrobiologiska analyser lämnas på begäran.

Sida 1 av 3

Denna rapport får endast återges i sin helhet, om inte utförande laboratorium i förväg skriftligen godkänt annat. Resultaten relaterar endast till det insända provet såsom de har mottagits.

Som mottagare av den här rapporten finns du i Eurofins kundregister. Vi värnar om dina personuppgifter. För att se hur, ta del av vår integritetspolicy på <https://www.eurofins.se/om-oss/integritetspolicy/>

Oljetyp < C10	<b>Utgår</b>				a)*
Oljetyp > C10	<b>Utgår</b>				a)*
Benso(a)antracen	< 0.030	mg/kg Ts	30%	SS-ISO 18287:2008, mod	a)
Krysen	< 0.030	mg/kg Ts	35%	SS-ISO 18287:2008, mod	a)
Benso(b,k)fluoranten	0.032	mg/kg Ts	40%	SS-ISO 18287:2008, mod	a)
Benso(a)pyren	< 0.030	mg/kg Ts	35%	SS-ISO 18287:2008, mod	a)
Indeno(1,2,3-cd)pyren	< 0.030	mg/kg Ts	45%	SS-ISO 18287:2008, mod	a)
Dibenso(a,h)antracen	< 0.030	mg/kg Ts	45%	SS-ISO 18287:2008, mod	a)
Naftalen	< 0.030	mg/kg Ts	45%	SS-ISO 18287:2008, mod	a)
Acenaftylen	< 0.030	mg/kg Ts	50%	SS-ISO 18287:2008, mod	a)
Acenaften	< 0.030	mg/kg Ts	40%	SS-ISO 18287:2008, mod	a)
Fluoren	< 0.030	mg/kg Ts	35%	SS-ISO 18287:2008, mod	a)
Fenantren	< 0.030	mg/kg Ts	30%	SS-ISO 18287:2008, mod	a)
Antracen	< 0.030	mg/kg Ts	30%	SS-ISO 18287:2008, mod	a)
Fluoranten	0.036	mg/kg Ts	30%	SS-ISO 18287:2008, mod	a)
Pyren	0.031	mg/kg Ts	25%	SS-ISO 18287:2008, mod	a)
Benso(g,h,i)perylen	< 0.030	mg/kg Ts	40%	SS-ISO 18287:2008, mod	a)
Summa PAH med låg molekylvikt	< 0.045	mg/kg Ts		Beräknad från analyserad halt	a)
Summa PAH med medelhög molekylvikt	0.11	mg/kg Ts		Beräknad från analyserad halt	a)
Summa PAH med hög molekylvikt	0.12	mg/kg Ts		Beräknad från analyserad halt	a)
Summa cancerogena PAH	0.11	mg/kg Ts		Beräknad från analyserad halt	a)
Summa övriga PAH	0.17	mg/kg Ts		Beräknad från analyserad halt	a)
Summa totala PAH16	0.28	mg/kg Ts		Beräknad från analyserad halt	a)
Arsenik As	< 2.3	mg/kg Ts	25%	SS 28311:2017mod/SS-EN ISO 11885:2009	a)
Barium Ba	46	mg/kg Ts	25%	SS 28311:2017mod/SS-EN ISO 11885:2009	a)
Bly Pb	9.5	mg/kg Ts	25%	SS 28311:2017mod/SS-EN ISO 11885:2009	a)
Kadmium Cd	< 0.20	mg/kg Ts	25%	SS 28311:2017mod/SS-EN ISO 11885:2009	a)
Kobolt Co	3.3	mg/kg Ts	30%	SS 28311:2017mod/SS-EN ISO 11885:2009	a)

#### Förklaringar

\*\* Informationen har lämnats av kund. Eurofins ansvarar inte för information som tillhandahållits av kund eller i de fall denna information kan ha inverkan på analysresultatet.

Laboratoriet/laboratorierna är ackrediterade av respektive lands ackrediteringsorgan. Ej ackrediterade analyser är markerade med \*

AR-003v63

Mätosäkerheten, om inget annat anges, redovisas som utvidgad mätosäkerhet med täckningsfaktor 2. Mätosäkerheten kan anges som avvikelser i % (+/-) av redovisad halt eller i absoluta tal (+/-) av redovisad halt. Angiven mätosäkerhet visas i samma enhet som resultatet om inget annat anges. Undantag relaterat till analyser utförda utanför Sverige kan förekomma. Ytterligare upplysningar samt mätosäkerhet och detektionsnivåer för mikrobiologiska analyser lämnas på begäran.

Sida 2 av 3

Denna rapport får endast återges i sin helhet, om inte utförande laboratorium i förväg skriftligen godkänt annat. Resultaten relaterar endast till det insända provet såsom de har mottagits.

Som mottagare av den här rapporten finns du i Eurofins kundregister. Vi värnar om dina personuppgifter. För att se hur, ta del av vår integritetspolicy på <https://www.eurofins.se/om-oss/integritetspolicy/>

Koppar Cu	4.6	mg/kg Ts	25%	SS 28311:2017mod/SS-EN ISO 11885:2009	a)
Krom Cr	11	mg/kg Ts	25%	SS 28311:2017mod/SS-EN ISO 11885:2009	a)
Kvicksilver Hg	0.019	mg/kg Ts	35%	SS 28311:2017mod/SS-EN ISO 17852:2008mod	a)
Nickel Ni	5.4	mg/kg Ts	25%	SS 28311:2017mod/SS-EN ISO 11885:2009	a)
Vanadin V	21	mg/kg Ts	25%	SS 28311:2017mod/SS-EN ISO 11885:2009	a)
Zink Zn	38	mg/kg Ts	25%	SS 28311:2017mod/SS-EN ISO 11885:2009	a)

**Utförande laboratorium/underleverantör:**

a) Eurofins Environment Testing Sweden AB, SWEDEN, ISO/IEC 17025:2017 SWEDAC 1125

Paola Rydell, Rapportansvarig

Denna rapport är elektroniskt validerad och signerad.

**Förklaringar**

\*\* Informationen har lämnats av kund. Eurofins ansvarar inte för information som tillhandahållits av kund eller i de fall denna information kan ha inverkan på analysresultatet.

Laboratoriet/laboratorierna är ackrediterade av respektive lands ackrediteringsorgan. Ej ackrediterade analyser är markerade med \*

Mätosäkerheten, om inget annat anges, redovisas som utvidgad mätosäkerhet med täckningsfaktor 2. Mätosäkerheten kan anges som avvikelser i % (+/-) av redovisad halt eller i absoluta tal (+/-) av redovisad halt. Angiven mätosäkerhet visas i samma enhet som resultatet om inget annat anges. Undantag relaterat till analyser utförda utanför Sverige kan förekomma. Ytterligare upplysningar samt mätosäkerhet och detektionsnivåer för mikrobiologiska analyser lämnas på begäran.

AR-003v63

Sida 3 av 3

Denna rapport får endast återges i sin helhet, om inte utförande laboratorium i förväg skriftligen godkänt annat. Resultaten relaterar endast till det insända provet såsom de har mottagits.

Som mottagare av den här rapporten finns du i Eurofins kundregister. Vi värnar om dina personuppgifter. För att se hur, ta del av vår integritetspolicy på <https://www.eurofins.se/om-oss/integritetspolicy/>

Karlskrona Kommun  
Eva Karlströmer  
.  
371 83 KARLSKRONA

**AR-24-QI-135433-01****EUSELI2-01374400**

Kundnummer: SL0037155

Uppdragsmärkn.

50019 - 8748 Hammarby 2:35

## Analysrapport

Provnummer:	177-2024-11270429	Djup (m)**	0-0,6		
Provbeskrivning:		Provtagningsdatum**	2024-11-25		
Matris:	Jord	Provtagare**	Siri Ekdahl		
Provet ankom:	2024-11-26				
Utskriftsdatum:	2024-11-29				
Analyserna påbörjades:	2024-11-26				
Provmärkning:	24W04 0-0,6m				
Provtagningsplats:	10373434				
Analys	Resultat	Enhet	Mäto.	Metod/ref	
Torrsubstans	92.7	%	10%	SS-EN 12880:2000 mod.	a)
Glödförlust	0.6	% Ts	20%	SS-EN 12879:2000	a)
TOC beräknat	0.34	% Ts		Beräknad från analyserad halt	a)
Bensen	< 0.0035	mg/kg Ts	30%	EPA 5021, Intern metod	a)
Toluen	< 0.10	mg/kg Ts	35%	EPA 5021, Intern metod	a)
Etylbensen	< 0.10	mg/kg Ts	30%	EPA 5021, Intern metod	a)
m/p/o-Xylen	< 0.10	mg/kg Ts	35%	EPA 5021, Intern metod	a)
Summa TEX	< 0.20	mg/kg Ts		Beräknad från analyserad halt	a)
Alifater >C5-C8	< 5.0	mg/kg Ts	35%	SPI 2011	a)
Alifater >C8-C10	< 3.0	mg/kg Ts	35%	SPI 2011	a)
Alifater >C10-C12	< 5.0	mg/kg Ts	30%	SPI 2011	a)
Alifater >C12-C16	< 5.0	mg/kg Ts	30%	SPI 2011	a)
Summa Alifater >C5-C16	< 9.0	mg/kg Ts		Beräknad från analyserad halt	a)
Alifater >C16-C35	< 10	mg/kg Ts	30%	SPI 2011	a)
Aromater >C8-C10	< 4.0	mg/kg Ts	40%	SPI 2011	a)
Aromater >C10-C16	< 0.90	mg/kg Ts	35%	SPI 2011	a)

### Förklaringar

\*\* Informationen har lämnats av kund. Eurofins ansvarar inte för information som tillhandahållits av kund eller i de fall denna information kan ha inverkan på analysresultatet.

Laboratoriet/laboratorierna är ackrediterade av respektive lands ackrediteringsorgan. Ej ackrediterade analyser är markerade med \*

Mätosäkerheten, om inget annat anges, redovisas som utvidgad mätosäkerhet med täckningsfaktor 2. Mätosäkerheten kan anges som avvikelser i % (+/-) av redovisad halt eller i absoluta tal (+/-) av redovisad halt. Angiven mätosäkerhet visas i samma enhet som resultatet om inget annat anges. Undantag relaterat till analyser utförda utanför Sverige kan förekomma. Ytterligare upplysningar samt mätosäkerhet och detektionsnivåer för mikrobiologiska analyser lämnas på begäran.

AR-003v63

Sida 1 av 3

Denna rapport får endast återges i sin helhet, om inte utförande laboratorium i förväg skriftligen godkänt annat. Resultaten relaterar endast till det insända provet såsom de har mottagits.

Som mottagare av den här rapporten finns du i Eurofins kundregister. Vi värnar om dina personuppgifter. För att se hur, ta del av vår integritetspolicy på <https://www.eurofins.se/om-oss/integritetspolicy/>

Metylkryserer/Metylbenso(a)antracener	< 0.50	mg/kg Ts	30%	SIS: TK 535 N 012	a)
Metylpyrener/Metylfluorantener	< 0.50	mg/kg Ts	35%	SIS: TK 535 N 012	a)
Summa Aromater >C16-C35	< 0.50	mg/kg Ts		SIS: TK 535 N 012	a)
Oljetyp < C10	<b>Utgår</b>				a)*
Oljetyp > C10	<b>Utgår</b>				a)*
Benso(a)antracen	< 0.030	mg/kg Ts	30%	SS-ISO 18287:2008, mod	a)
Krysen	< 0.030	mg/kg Ts	35%	SS-ISO 18287:2008, mod	a)
Benso(b,k)fluoranten	< 0.030	mg/kg Ts	40%	SS-ISO 18287:2008, mod	a)
Benso(a)pyren	< 0.030	mg/kg Ts	35%	SS-ISO 18287:2008, mod	a)
Indeno(1,2,3-cd)pyren	< 0.030	mg/kg Ts	45%	SS-ISO 18287:2008, mod	a)
Dibenso(a,h)antracen	< 0.030	mg/kg Ts	45%	SS-ISO 18287:2008, mod	a)
Naftalen	< 0.030	mg/kg Ts	45%	SS-ISO 18287:2008, mod	a)
Acenaftylen	< 0.030	mg/kg Ts	50%	SS-ISO 18287:2008, mod	a)
Acenaften	< 0.030	mg/kg Ts	40%	SS-ISO 18287:2008, mod	a)
Fluoren	< 0.030	mg/kg Ts	35%	SS-ISO 18287:2008, mod	a)
Fenantren	< 0.030	mg/kg Ts	30%	SS-ISO 18287:2008, mod	a)
Antracen	< 0.030	mg/kg Ts	30%	SS-ISO 18287:2008, mod	a)
Fluoranten	0.033	mg/kg Ts	30%	SS-ISO 18287:2008, mod	a)
Pyren	0.030	mg/kg Ts	25%	SS-ISO 18287:2008, mod	a)
Benso(g,h,i)perylen	< 0.030	mg/kg Ts	40%	SS-ISO 18287:2008, mod	a)
Summa PAH med låg molekylvikt	< 0.045	mg/kg Ts		Beräknad från analyserad halt	a)
Summa PAH med medelhög molekylvikt	0.11	mg/kg Ts		Beräknad från analyserad halt	a)
Summa PAH med hög molekylvikt	< 0.11	mg/kg Ts		Beräknad från analyserad halt	a)
Summa cancerogena PAH	< 0.090	mg/kg Ts		Beräknad från analyserad halt	a)
Summa övriga PAH	0.17	mg/kg Ts		Beräknad från analyserad halt	a)
Summa totala PAH16	0.26	mg/kg Ts		Beräknad från analyserad halt	a)
Arsenik As	< 2.0	mg/kg Ts	25%	SS 28311:2017mod/SS-EN ISO 11885:2009	a)
Barium Ba	57	mg/kg Ts	25%	SS 28311:2017mod/SS-EN ISO 11885:2009	a)
Bly Pb	8.5	mg/kg Ts	25%	SS 28311:2017mod/SS-EN ISO 11885:2009	a)
Kadmium Cd	< 0.20	mg/kg Ts	25%	SS 28311:2017mod/SS-EN ISO 11885:2009	a)

#### Förklaringar

\*\* Informationen har lämnats av kund. Eurofins ansvarar inte för information som tillhandahållits av kund eller i de fall denna information kan ha inverkan på analysresultatet.

Laboratoriet/laboratorierna är ackrediterade av respektive lands ackrediteringsorgan. Ej ackrediterade analyser är markerade med \*

AR-003v63

Mätosäkerheten, om inget annat anges, redovisas som utvidgad mätosäkerhet med täckningsfaktor 2. Mätosäkerheten kan anges som avvikelser i % (+/-) av redovisad halt eller i absoluta tal (+/-) av redovisad halt. Angiven mätosäkerhet visas i samma enhet som resultatet om inget annat anges. Undantag relaterat till analyser utförda utanför Sverige kan förekomma. Ytterligare upplysningar samt mätosäkerhet och detektionsnivåer för mikrobiologiska analyser lämnas på begäran.

Sida 2 av 3

Denna rapport får endast återges i sin helhet, om inte utförande laboratorium i förväg skriftligen godkänt annat. Resultaten relaterar endast till det insända provet såsom de har mottagits.

Som mottagare av den här rapporten finns du i Eurofins kundregister. Vi värnar om dina personuppgifter. För att se hur, ta del av vår integritetspolicy på <https://www.eurofins.se/om-oss/integritetspolicy/>

Kobolt Co	6.0	mg/kg Ts	30%	SS 28311:2017mod/SS-EN ISO 11885:2009	a)
Koppar Cu	11	mg/kg Ts	25%	SS 28311:2017mod/SS-EN ISO 11885:2009	a)
Krom Cr	31	mg/kg Ts	25%	SS 28311:2017mod/SS-EN ISO 11885:2009	a)
Kvicksilver Hg	< 0.010	mg/kg Ts	35%	SS 28311:2017mod/SS-EN ISO 17852:2008mod	a)
Nickel Ni	16	mg/kg Ts	25%	SS 28311:2017mod/SS-EN ISO 11885:2009	a)
Vanadin V	22	mg/kg Ts	25%	SS 28311:2017mod/SS-EN ISO 11885:2009	a)
Zink Zn	71	mg/kg Ts	25%	SS 28311:2017mod/SS-EN ISO 11885:2009	a)

**Utförande laboratorium/underleverantör:**

a) Eurofins Environment Testing Sweden AB, SWEDEN, ISO/IEC 17025:2017 SWEDAC 1125

**Kopia till:**

siri.ekdahl@wsp.com (siri.ekdahl@wsp.com)

Paola Rydell, Rapportansvarig

Denna rapport är elektroniskt validerad och signerad.

**Förklaringar**

\*\* Informationen har lämnats av kund. Eurofins ansvarar inte för information som tillhandahållits av kund eller i de fall denna information kan ha inverkan på analysresultatet.

Laboratoriet/laboratorierna är ackrediterade av respektive lands ackrediteringsorgan. Ej ackrediterade analyser är markerade med \*

Mätosäkerheten, om inget annat anges, redovisas som utvidgad mätosäkerhet med täckningsfaktor 2. Mätosäkerheten kan anges som avvikelser i % (+/-) av redovisad halt eller i absoluta tal (+/-) av redovisad halt. Angiven mätosäkerhet visas i samma enhet som resultatet om inget annat anges. Undantag relaterat till analyser utförda utanför Sverige kan förekomma. Ytterligare upplysningar samt mätosäkerhet och detektionsnivåer för mikrobiologiska analyser lämnas på begäran.

AR-003v63

Sida 3 av 3

Denna rapport får endast återges i sin helhet, om inte utförande laboratorium i förväg skriftligen godkänt annat. Resultaten relaterar endast till det insända provet såsom de har mottagits.

Som mottagare av den här rapporten finns du i Eurofins kundregister. Vi värnar om dina personuppgifter. För att se hur, ta del av vår integritetspolicy på <https://www.eurofins.se/om-oss/integritetspolicy/>

Karlskrona Kommun  
 Eva Karlströmer  
 .  
 371 83 KARLSKRONA

**SL-24-AR-052691-01**
**EUSELI2-01374400**

Kundnummer: SL0037155

 Uppdragsmärkn.  
 50019 - 8748 Hammarby 2:35

## Analysrapport

Provnummer:	<b>177-2024-11270429</b>	Djup (m)**	0-0,6
Provbeskrivning:		Provtagningsdatum**	2024-11-25
Matris:	Jord	Provtagare**	Siri Ekdahl
Provet ankom:	2024-11-26		
Utskriftsdatum:	2024-11-29		
Analyserna påbörjades:	2024-11-26		
Provmärkning:	24W04 0-0,6m		
Provtagningsplats:	10373434		

Analys	Resultat	Enhet	Mäto.	Metod/ref	
Torrsubstans	<b>92.7</b>	%	10%	SS-EN 12880:2000 mod.	a)
Glödförlust	<b>0.6</b>	% Ts	20%	SS-EN 12879:2000	a)
TOC beräknat	<b>0.34</b>	% Ts		Beräknad från analyserad halt	a)
Bensen	<b>&lt; 0.0035</b>	mg/kg Ts	30%	EPA 5021, Intern metod	a)
Toluen	<b>&lt; 0.10</b>	mg/kg Ts	35%	EPA 5021, Intern metod	a)
Etylbensen	<b>&lt; 0.10</b>	mg/kg Ts	30%	EPA 5021, Intern metod	a)
m/p/o-Xylen	<b>&lt; 0.10</b>	mg/kg Ts	35%	EPA 5021, Intern metod	a)
Summa TEX	<b>&lt; 0.20</b>	mg/kg Ts		Beräknad från analyserad halt	a)
Alifater >C5-C8	<b>&lt; 5.0</b>	mg/kg Ts	35%	SPI 2011	a)
Alifater >C8-C10	<b>&lt; 3.0</b>	mg/kg Ts	35%	SPI 2011	a)
Alifater >C10-C12	<b>&lt; 5.0</b>	mg/kg Ts	30%	SPI 2011	a)
Alifater >C12-C16	<b>&lt; 5.0</b>	mg/kg Ts	30%	SPI 2011	a)
Summa Alifater >C5-C16	<b>&lt; 9.0</b>	mg/kg Ts		Beräknad från analyserad halt	a)
Alifater >C16-C35	<b>&lt; 10</b>	mg/kg Ts	30%	SPI 2011	a)
Aromater >C8-C10	<b>&lt; 4.0</b>	mg/kg Ts	40%	SPI 2011	a)
Aromater >C10-C16	<b>&lt; 0.90</b>	mg/kg Ts	35%	SPI 2011	a)

### Förklaringar

\*\* Informationen har lämnats av kund. Eurofins ansvarar inte för information som tillhandahållits av kund eller i de fall denna information kan ha inverkan på analysresultatet.

Laboratoriet/laboratorierna är ackrediterade av respektive lands ackrediteringsorgan. Ej ackrediterade analyser är markerade med \*

AR-003v63

Mätosäkerheten, om inget annat anges, redovisas som utvidgad mätosäkerhet med täckningsfaktor 2. Mätosäkerheten kan anges som avvikelser i % (+/-) av redovisad halt eller i absoluta tal (+/-) av redovisad halt. Angiven mätosäkerhet visas i samma enhet som resultatet om inget annat anges. Undantag relaterat till analyser utförda utanför Sverige kan förekomma. Ytterligare upplysningar samt mätosäkerhet och detektionsnivåer för mikrobiologiska analyser lämnas på begäran.

Sida 1 av 3

Denna rapport får endast återges i sin helhet, om inte utförande laboratorium i förväg skriftligen godkänt annat. Resultaten relaterar endast till det insända provet såsom de har mottagits.

Som mottagare av den här rapporten finns du i Eurofins kundregister. Vi värnar om dina personuppgifter. För att se hur, ta del av vår integritetspolicy på <https://www.eurofins.se/om-oss/integritetspolicy/>

## EUSELI2-01374400

Metylkrysenner/Metylbenso(a)antracener	< 0.50	mg/kg Ts	30%	SIS: TK 535 N 012	a)
Metylpyrener/Metylfluorantener	< 0.50	mg/kg Ts	35%	SIS: TK 535 N 012	a)
Summa Aromater >C16-C35	< 0.50	mg/kg Ts		SIS: TK 535 N 012	a)
Oljetyp < C10	<b>Utgår</b>				a)*
Oljetyp > C10	<b>Utgår</b>				a)*
Benso(a)antracen	< 0.030	mg/kg Ts	30%	SS-ISO 18287:2008, mod	a)
Krysen	< 0.030	mg/kg Ts	35%	SS-ISO 18287:2008, mod	a)
Benso(b,k)fluoranten	< 0.030	mg/kg Ts	40%	SS-ISO 18287:2008, mod	a)
Benso(a)pyren	< 0.030	mg/kg Ts	35%	SS-ISO 18287:2008, mod	a)
Indeno(1,2,3-cd)pyren	< 0.030	mg/kg Ts	45%	SS-ISO 18287:2008, mod	a)
Dibenso(a,h)antracen	< 0.030	mg/kg Ts	45%	SS-ISO 18287:2008, mod	a)
Naftalen	< 0.030	mg/kg Ts	45%	SS-ISO 18287:2008, mod	a)
Acenaftylen	< 0.030	mg/kg Ts	50%	SS-ISO 18287:2008, mod	a)
Acenaften	< 0.030	mg/kg Ts	40%	SS-ISO 18287:2008, mod	a)
Fluoren	< 0.030	mg/kg Ts	35%	SS-ISO 18287:2008, mod	a)
Fenantren	< 0.030	mg/kg Ts	30%	SS-ISO 18287:2008, mod	a)
Antracen	< 0.030	mg/kg Ts	30%	SS-ISO 18287:2008, mod	a)
Fluoranten	0.033	mg/kg Ts	30%	SS-ISO 18287:2008, mod	a)
Pyren	0.030	mg/kg Ts	25%	SS-ISO 18287:2008, mod	a)
Benso(g,h,i)perylen	< 0.030	mg/kg Ts	40%	SS-ISO 18287:2008, mod	a)
Summa PAH med låg molekylvikt	< 0.045	mg/kg Ts		Beräknad från analyserad halt	a)
Summa PAH med medelhög molekylvikt	0.11	mg/kg Ts		Beräknad från analyserad halt	a)
Summa PAH med hög molekylvikt	< 0.11	mg/kg Ts		Beräknad från analyserad halt	a)
Summa cancerogena PAH	< 0.090	mg/kg Ts		Beräknad från analyserad halt	a)
Summa övriga PAH	0.17	mg/kg Ts		Beräknad från analyserad halt	a)
Summa totala PAH16	0.26	mg/kg Ts		Beräknad från analyserad halt	a)
Arsenik As	< 2.0	mg/kg Ts	25%	SS 28311:2017mod/SS-EN ISO 11885:2009	a)
Barium Ba	57	mg/kg Ts	25%	SS 28311:2017mod/SS-EN ISO 11885:2009	a)
Bly Pb	8.5	mg/kg Ts	25%	SS 28311:2017mod/SS-EN ISO 11885:2009	a)
Kadmium Cd	< 0.20	mg/kg Ts	25%	SS 28311:2017mod/SS-EN ISO 11885:2009	a)

**Förklaringar**

\*\* Informationen har lämnats av kund. Eurofins ansvarar inte för information som tillhandahållits av kund eller i de fall denna information kan ha inverkan på analysresultatet.

Laboratoriet/laboratorierna är ackrediterade av respektive lands ackrediteringsorgan. Ej ackrediterade analyser är markerade med \*

AR-003v63

Mätosäkerheten, om inget annat anges, redovisas som utvidgad mätosäkerhet med täckningsfaktor 2. Mätosäkerheten kan anges som avvikelser i % (+/-) av redovisad halt eller i absoluta tal (+/-) av redovisad halt. Angiven mätosäkerhet visas i samma enhet som resultatet om inget annat anges. Undantag relaterat till analyser utförda utanför Sverige kan förekomma. Ytterligare upplysningar samt mätosäkerhet och detektionsnivåer för mikrobiologiska analyser lämnas på begäran.

Sida 2 av 3

Denna rapport får endast återges i sin helhet, om inte utförande laboratorium i förväg skriftligen godkänt annat. Resultaten relaterar endast till det insända provet såsom de har mottagits.

Som mottagare av den här rapporten finns du i Eurofins kundregister. Vi värnar om dina personuppgifter. För att se hur, ta del av vår integritetspolicy på <https://www.eurofins.se/om-oss/integritetspolicy/>

Kobolt Co	6.0	mg/kg Ts	30%	SS 28311:2017mod/SS-EN ISO 11885:2009	a)
Koppar Cu	11	mg/kg Ts	25%	SS 28311:2017mod/SS-EN ISO 11885:2009	a)
Krom Cr	31	mg/kg Ts	25%	SS 28311:2017mod/SS-EN ISO 11885:2009	a)
Kvicksilver Hg	< 0.010	mg/kg Ts	35%	SS 28311:2017mod/SS-EN ISO 17852:2008mod	a)
Nickel Ni	16	mg/kg Ts	25%	SS 28311:2017mod/SS-EN ISO 11885:2009	a)
Vanadin V	22	mg/kg Ts	25%	SS 28311:2017mod/SS-EN ISO 11885:2009	a)
Zink Zn	71	mg/kg Ts	25%	SS 28311:2017mod/SS-EN ISO 11885:2009	a)

**Utförande laboratorium/underleverantör:**

a) Eurofins Environment Testing Sweden AB, SWEDEN, ISO/IEC 17025:2017 SWEDAC 1125

Paola Rydell, Rapportansvarig

Denna rapport är elektroniskt validerad och signerad.

**Förklaringar**

\*\* Informationen har lämnats av kund. Eurofins ansvarar inte för information som tillhandahållits av kund eller i de fall denna information kan ha inverkan på analysresultatet.

Laboratoriet/laboratorierna är ackrediterade av respektive lands ackrediteringsorgan. Ej ackrediterade analyser är markerade med \*

Mätosäkerheten, om inget annat anges, redovisas som utvidgad mätosäkerhet med täckningsfaktor 2. Mätosäkerheten kan anges som avvikelser i % (+/-) av redovisad halt eller i absoluta tal (+/-) av redovisad halt. Angiven mätosäkerhet visas i samma enhet som resultatet om inget annat anges. Undantag relaterat till analyser utförda utanför Sverige kan förekomma. Ytterligare upplysningar samt mätosäkerhet och detektionsnivåer för mikrobiologiska analyser lämnas på begäran.

AR-003v63

Sida 3 av 3

Denna rapport får endast återges i sin helhet, om inte utförande laboratorium i förväg skriftligen godkänt annat. Resultaten relaterar endast till det insända provet såsom de har mottagits.

Som mottagare av den här rapporten finns du i Eurofins kundregister. Vi värnar om dina personuppgifter. För att se hur, ta del av vår integritetspolicy på <https://www.eurofins.se/om-oss/integritetspolicy/>

Karlskrona Kommun  
Eva Karlströmer  
.  
371 83 KARLSKRONA

**AR-24-QI-135432-01**
**EUSELI2-01374400**

Kundnummer: SL0037155

Uppdragsmärkn.

50019 - 8748 Hammarby 2:35

## Analysrapport

Provnummer:	<b>177-2024-11270430</b>	Djup (m)**	0-0,55
Provbeskrivning:		Provtagningsdatum**	2024-11-25
Matris:	Jord	Provtagare**	Siri Ekdahl
Provet ankom:	2024-11-26		
Utskriftsdatum:	2024-11-29		
Analyserna påbörjades:	2024-11-26		
Provmärkning:	24W05 0-0,55m		
Provtagningsplats:	10373434		

Analys	Resultat	Enhet	Mäto.	Metod/ref	
Torrsubstans	<b>83.7</b>	%	10%	SS-EN 12880:2000 mod.	a)
Bensen	<b>&lt; 0.0035</b>	mg/kg Ts	30%	EPA 5021, Intern metod	a)
Toluen	<b>&lt; 0.10</b>	mg/kg Ts	35%	EPA 5021, Intern metod	a)
Etylbensen	<b>&lt; 0.10</b>	mg/kg Ts	30%	EPA 5021, Intern metod	a)
m/p/o-Xylen	<b>&lt; 0.10</b>	mg/kg Ts	35%	EPA 5021, Intern metod	a)
Summa TEX	<b>&lt; 0.20</b>	mg/kg Ts		Beräknad från analyserad halt	a)
Alifater >C5-C8	<b>&lt; 5.0</b>	mg/kg Ts	35%	SPI 2011	a)
Alifater >C8-C10	<b>&lt; 3.0</b>	mg/kg Ts	35%	SPI 2011	a)
Alifater >C10-C12	<b>&lt; 5.0</b>	mg/kg Ts	30%	SPI 2011	a)
Alifater >C12-C16	<b>&lt; 5.0</b>	mg/kg Ts	30%	SPI 2011	a)
Summa Alifater >C5-C16	<b>&lt; 9.0</b>	mg/kg Ts		Beräknad från analyserad halt	a)
Alifater >C16-C35	<b>&lt; 10</b>	mg/kg Ts	30%	SPI 2011	a)
Aromater >C8-C10	<b>&lt; 4.0</b>	mg/kg Ts	40%	SPI 2011	a)
Aromater >C10-C16	<b>&lt; 0.90</b>	mg/kg Ts	35%	SPI 2011	a)
Metylkrysoener/Metylbenso(a)antracener	<b>&lt; 0.50</b>	mg/kg Ts	30%	SIS: TK 535 N 012	a)
Metylpyrener/Metylfluorantener	<b>&lt; 0.50</b>	mg/kg Ts	35%	SIS: TK 535 N 012	a)
Summa Aromater >C16-C35	<b>&lt; 0.50</b>	mg/kg Ts		SIS: TK 535 N 012	a)

### Förklaringar

\*\* Informationen har lämnats av kund. Eurofins ansvarar inte för information som tillhandahållits av kund eller i de fall denna information kan ha inverkan på analysresultatet.

Laboratoriet/laboratorierna är ackrediterade av respektive lands ackrediteringsorgan. Ej ackrediterade analyser är markerade med \*

Mätosäkerheten, om inget annat anges, redovisas som utvidgad mätosäkerhet med täckningsfaktor 2. Mätosäkerheten kan anges som avvikelser i % (+/-) av redovisad halt eller i absoluta tal (+/-) av redovisad halt. Angiven mätosäkerhet visas i samma enhet som resultatet om inget annat anges. Undantag relaterat till analyser utförda utanför Sverige kan förekomma. Ytterligare upplysningar samt mätosäkerhet och detektionsnivåer för mikrobiologiska analyser lämnas på begäran.

AR-003v63

Sida 1 av 3

Denna rapport får endast återges i sin helhet, om inte utförande laboratorium i förväg skriftligen godkänt annat. Resultaten relaterar endast till det insända provet såsom de har mottagits.

Som mottagare av den här rapporten finns du i Eurofins kundregister. Vi värnar om dina personuppgifter. För att se hur, ta del av vår integritetspolicy på <https://www.eurofins.se/om-oss/integritetspolicy/>

Oljetyp < C10	<b>Utgår</b>				a)*
Oljetyp > C10	<b>Utgår</b>				a)*
Benso(a)antracen	<b>0.064</b>	mg/kg Ts	30%	SS-ISO 18287:2008, mod	a)
Krysen	<b>0.11</b>	mg/kg Ts	35%	SS-ISO 18287:2008, mod	a)
Benso(b,k)fluoranten	<b>0.18</b>	mg/kg Ts	40%	SS-ISO 18287:2008, mod	a)
Benso(a)pyren	<b>0.077</b>	mg/kg Ts	35%	SS-ISO 18287:2008, mod	a)
Indeno(1,2,3-cd)pyren	<b>0.077</b>	mg/kg Ts	45%	SS-ISO 18287:2008, mod	a)
Dibenso(a,h)antracen	<b>&lt; 0.030</b>	mg/kg Ts	45%	SS-ISO 18287:2008, mod	a)
Naftalen	<b>&lt; 0.030</b>	mg/kg Ts	45%	SS-ISO 18287:2008, mod	a)
Acenaftylen	<b>&lt; 0.030</b>	mg/kg Ts	50%	SS-ISO 18287:2008, mod	a)
Acenaften	<b>&lt; 0.030</b>	mg/kg Ts	40%	SS-ISO 18287:2008, mod	a)
Fluoren	<b>&lt; 0.030</b>	mg/kg Ts	35%	SS-ISO 18287:2008, mod	a)
Fenantren	<b>0.18</b>	mg/kg Ts	30%	SS-ISO 18287:2008, mod	a)
Antracen	<b>&lt; 0.030</b>	mg/kg Ts	30%	SS-ISO 18287:2008, mod	a)
Fluoranten	<b>0.25</b>	mg/kg Ts	30%	SS-ISO 18287:2008, mod	a)
Pyren	<b>0.20</b>	mg/kg Ts	25%	SS-ISO 18287:2008, mod	a)
Benso(g,h,i)perylen	<b>0.073</b>	mg/kg Ts	40%	SS-ISO 18287:2008, mod	a)
Summa PAH med låg molekylvikt	<b>&lt; 0.045</b>	mg/kg Ts		Beräknad från analyserad halt	a)
Summa PAH med medelhög molekylvikt	<b>0.66</b>	mg/kg Ts		Beräknad från analyserad halt	a)
Summa PAH med hög molekylvikt	<b>0.60</b>	mg/kg Ts		Beräknad från analyserad halt	a)
Summa cancerogena PAH	<b>0.52</b>	mg/kg Ts		Beräknad från analyserad halt	a)
Summa övriga PAH	<b>0.78</b>	mg/kg Ts		Beräknad från analyserad halt	a)
Summa totala PAH16	<b>1.3</b>	mg/kg Ts		Beräknad från analyserad halt	a)
Arsenik As	<b>2.3</b>	mg/kg Ts	25%	SS 28311:2017mod/SS-EN ISO 11885:2009	a)
Barium Ba	<b>29</b>	mg/kg Ts	25%	SS 28311:2017mod/SS-EN ISO 11885:2009	a)
Bly Pb	<b>19</b>	mg/kg Ts	25%	SS 28311:2017mod/SS-EN ISO 11885:2009	a)
Kadmium Cd	<b>&lt; 0.20</b>	mg/kg Ts	25%	SS 28311:2017mod/SS-EN ISO 11885:2009	a)
Kobolt Co	<b>2.9</b>	mg/kg Ts	30%	SS 28311:2017mod/SS-EN ISO 11885:2009	a)

#### Förklaringar

\*\* Informationen har lämnats av kund. Eurofins ansvarar inte för information som tillhandahållits av kund eller i de fall denna information kan ha inverkan på analysresultatet.

Laboratoriet/laboratorierna är ackrediterade av respektive lands ackrediteringsorgan. Ej ackrediterade analyser är markerade med \*

AR-003v63

Mätosäkerheten, om inget annat anges, redovisas som utvidgad mätosäkerhet med täckningsfaktor 2. Mätosäkerheten kan anges som avvikelser i % (+/-) av redovisad halt eller i absoluta tal (+/-) av redovisad halt. Angiven mätosäkerhet visas i samma enhet som resultatet om inget annat anges. Undantag relaterat till analyser utförda utanför Sverige kan förekomma. Ytterligare upplysningar samt mätosäkerhet och detektionsnivåer för mikrobiologiska analyser lämnas på begäran.

Sida 2 av 3

Denna rapport får endast återges i sin helhet, om inte utförande laboratorium i förväg skriftligen godkänt annat. Resultaten relaterar endast till det insända provet såsom de har mottagits.

Som mottagare av den här rapporten finns du i Eurofins kundregister. Vi värnar om dina personuppgifter. För att se hur, ta del av vår integritetspolicy på <https://www.eurofins.se/om-oss/integritetspolicy/>

Koppar Cu	4.4	mg/kg Ts	25%	SS 28311:2017mod/SS-EN ISO 11885:2009	a)
Krom Cr	6.7	mg/kg Ts	25%	SS 28311:2017mod/SS-EN ISO 11885:2009	a)
Kvicksilver Hg	0.024	mg/kg Ts	35%	SS 28311:2017mod/SS-EN ISO 17852:2008mod	a)
Nickel Ni	3.3	mg/kg Ts	25%	SS 28311:2017mod/SS-EN ISO 11885:2009	a)
Vanadin V	13	mg/kg Ts	25%	SS 28311:2017mod/SS-EN ISO 11885:2009	a)
Zink Zn	70	mg/kg Ts	25%	SS 28311:2017mod/SS-EN ISO 11885:2009	a)

**Utförande laboratorium/underleverantör:**

a) Eurofins Environment Testing Sweden AB, SWEDEN, ISO/IEC 17025:2017 SWEDAC 1125

**Kopia till:**

siri.ekdahl@wsp.com (siri.ekdahl@wsp.com)

Paola Rydell, Rapportansvarig

Denna rapport är elektroniskt validerad och signerad.

**Förklaringar**

\*\* Informationen har lämnats av kund. Eurofins ansvarar inte för information som tillhandahållits av kund eller i de fall denna information kan ha inverkan på analysresultatet.

Laboratoriet/laboratorierna är ackrediterade av respektive lands ackrediteringsorgan. Ej ackrediterade analyser är markerade med \*

Mätosäkerheten, om inget annat anges, redovisas som utvidgad mätosäkerhet med täckningsfaktor 2. Mätosäkerheten kan anges som avvikelser i % (+/-) av redovisad halt eller i absoluta tal (+/-) av redovisad halt. Angiven mätosäkerhet visas i samma enhet som resultatet om inget annat anges. Undantag relaterat till analyser utförda utanför Sverige kan förekomma. Ytterligare upplysningar samt mätosäkerhet och detektionsnivåer för mikrobiologiska analyser lämnas på begäran.

AR-003v63

Sida 3 av 3

Denna rapport får endast återges i sin helhet, om inte utförande laboratorium i förväg skriftligen godkänt annat. Resultaten relaterar endast till det insända provet såsom de har mottagits.

Som mottagare av den här rapporten finns du i Eurofins kundregister. Vi värnar om dina personuppgifter. För att se hur, ta del av vår integritetspolicy på <https://www.eurofins.se/om-oss/integritetspolicy/>

Karlskrona Kommun  
 Eva Karlströmer  
 .  
 371 83 KARLSKRONA

**SL-24-AR-052690-01**
**EUSELI2-01374400**

Kundnummer: SL0037155

 Uppdragsmärkn.  
 50019 - 8748 Hammarby 2:35

## Analysrapport

Provnummer:	<b>177-2024-11270430</b>	Djup (m)**	0-0,55
Provbeskrivning:		Provtagningsdatum**	2024-11-25
Matris:	Jord	Provtagare**	Siri Ekdahl
Provet ankom:	2024-11-26		
Utskriftsdatum:	2024-11-29		
Analyserna påbörjades:	2024-11-26		
Provmärkning:	24W05 0-0,55m		
Provtagningsplats:	10373434		

Analys	Resultat	Enhet	Mäto.	Metod/ref	
Torrsubstans	<b>83.7</b>	%	10%	SS-EN 12880:2000 mod.	a)
Bensen	<b>&lt; 0.0035</b>	mg/kg Ts	30%	EPA 5021, Intern metod	a)
Toluen	<b>&lt; 0.10</b>	mg/kg Ts	35%	EPA 5021, Intern metod	a)
Etylbensen	<b>&lt; 0.10</b>	mg/kg Ts	30%	EPA 5021, Intern metod	a)
m/p/o-Xylen	<b>&lt; 0.10</b>	mg/kg Ts	35%	EPA 5021, Intern metod	a)
Summa TEX	<b>&lt; 0.20</b>	mg/kg Ts		Beräknad från analyserad halt	a)
Alifater >C5-C8	<b>&lt; 5.0</b>	mg/kg Ts	35%	SPI 2011	a)
Alifater >C8-C10	<b>&lt; 3.0</b>	mg/kg Ts	35%	SPI 2011	a)
Alifater >C10-C12	<b>&lt; 5.0</b>	mg/kg Ts	30%	SPI 2011	a)
Alifater >C12-C16	<b>&lt; 5.0</b>	mg/kg Ts	30%	SPI 2011	a)
Summa Alifater >C5-C16	<b>&lt; 9.0</b>	mg/kg Ts		Beräknad från analyserad halt	a)
Alifater >C16-C35	<b>&lt; 10</b>	mg/kg Ts	30%	SPI 2011	a)
Aromater >C8-C10	<b>&lt; 4.0</b>	mg/kg Ts	40%	SPI 2011	a)
Aromater >C10-C16	<b>&lt; 0.90</b>	mg/kg Ts	35%	SPI 2011	a)
Metylkysener/Metylbenso(a)antracener	<b>&lt; 0.50</b>	mg/kg Ts	30%	SIS: TK 535 N 012	a)
Metylpyrener/Metylfluorantener	<b>&lt; 0.50</b>	mg/kg Ts	35%	SIS: TK 535 N 012	a)
Summa Aromater >C16-C35	<b>&lt; 0.50</b>	mg/kg Ts		SIS: TK 535 N 012	a)

### Förklaringar

\*\* Informationen har lämnats av kund. Eurofins ansvarar inte för information som tillhandahållits av kund eller i de fall denna information kan ha inverkan på analysresultatet.

Laboratoriet/laboratorierna är ackrediterade av respektive lands ackrediteringsorgan. Ej ackrediterade analyser är markerade med \*

AR-003v63

Mätosäkerheten, om inget annat anges, redovisas som utvidgad mätosäkerhet med täckningsfaktor 2. Mätosäkerheten kan anges som avvikelser i % (+/-) av redovisad halt eller i absoluta tal (+/-) av redovisad halt. Angiven mätosäkerhet visas i samma enhet som resultatet om inget annat anges. Undantag relaterat till analyser utförda utanför Sverige kan förekomma. Ytterligare upplysningar samt mätosäkerhet och detektionsnivåer för mikrobiologiska analyser lämnas på begäran.

Sida 1 av 3

Denna rapport får endast återges i sin helhet, om inte utförande laboratorium i förväg skriftligen godkänt annat. Resultaten relaterar endast till det insända provet såsom de har mottagits.

Som mottagare av den här rapporten finns du i Eurofins kundregister. Vi värnar om dina personuppgifter. För att se hur, ta del av vår integritetspolicy på <https://www.eurofins.se/om-oss/integritetspolicy/>

## EUSELI2-01374400

Oljetyp < C10	<b>Utgår</b>				a)*
Oljetyp > C10	<b>Utgår</b>				a)*
Benso(a)antracen	<b>0.064</b>	mg/kg Ts	30%	SS-ISO 18287:2008, mod	a)
Krysen	<b>0.11</b>	mg/kg Ts	35%	SS-ISO 18287:2008, mod	a)
Benso(b,k)fluoranten	<b>0.18</b>	mg/kg Ts	40%	SS-ISO 18287:2008, mod	a)
Benso(a)pyren	<b>0.077</b>	mg/kg Ts	35%	SS-ISO 18287:2008, mod	a)
Indeno(1,2,3-cd)pyren	<b>0.077</b>	mg/kg Ts	45%	SS-ISO 18287:2008, mod	a)
Dibenso(a,h)antracen	<b>&lt; 0.030</b>	mg/kg Ts	45%	SS-ISO 18287:2008, mod	a)
Naftalen	<b>&lt; 0.030</b>	mg/kg Ts	45%	SS-ISO 18287:2008, mod	a)
Acenaftylen	<b>&lt; 0.030</b>	mg/kg Ts	50%	SS-ISO 18287:2008, mod	a)
Acenaften	<b>&lt; 0.030</b>	mg/kg Ts	40%	SS-ISO 18287:2008, mod	a)
Fluoren	<b>&lt; 0.030</b>	mg/kg Ts	35%	SS-ISO 18287:2008, mod	a)
Fenantren	<b>0.18</b>	mg/kg Ts	30%	SS-ISO 18287:2008, mod	a)
Antracen	<b>&lt; 0.030</b>	mg/kg Ts	30%	SS-ISO 18287:2008, mod	a)
Fluoranten	<b>0.25</b>	mg/kg Ts	30%	SS-ISO 18287:2008, mod	a)
Pyren	<b>0.20</b>	mg/kg Ts	25%	SS-ISO 18287:2008, mod	a)
Benso(g,h,i)perylen	<b>0.073</b>	mg/kg Ts	40%	SS-ISO 18287:2008, mod	a)
Summa PAH med låg molekylvikt	<b>&lt; 0.045</b>	mg/kg Ts		Beräknad från analyserad halt	a)
Summa PAH med medelhög molekylvikt	<b>0.66</b>	mg/kg Ts		Beräknad från analyserad halt	a)
Summa PAH med hög molekylvikt	<b>0.60</b>	mg/kg Ts		Beräknad från analyserad halt	a)
Summa cancerogena PAH	<b>0.52</b>	mg/kg Ts		Beräknad från analyserad halt	a)
Summa övriga PAH	<b>0.78</b>	mg/kg Ts		Beräknad från analyserad halt	a)
Summa totala PAH16	<b>1.3</b>	mg/kg Ts		Beräknad från analyserad halt	a)
Arsenik As	<b>2.3</b>	mg/kg Ts	25%	SS 28311:2017mod/SS-EN ISO 11885:2009	a)
Barium Ba	<b>29</b>	mg/kg Ts	25%	SS 28311:2017mod/SS-EN ISO 11885:2009	a)
Bly Pb	<b>19</b>	mg/kg Ts	25%	SS 28311:2017mod/SS-EN ISO 11885:2009	a)
Kadmium Cd	<b>&lt; 0.20</b>	mg/kg Ts	25%	SS 28311:2017mod/SS-EN ISO 11885:2009	a)
Kobolt Co	<b>2.9</b>	mg/kg Ts	30%	SS 28311:2017mod/SS-EN ISO 11885:2009	a)

Förklaringar

\*\* Informationen har lämnats av kund. Eurofins ansvarar inte för information som tillhandahållits av kund eller i de fall denna information kan ha inverkan på analysresultatet.

Laboratoriet/laboratorierna är ackrediterade av respektive lands ackrediteringsorgan. Ej ackrediterade analyser är markerade med \*

AR-003v63

Mätosäkerheten, om inget annat anges, redovisas som utvidgad mätosäkerhet med täckningsfaktor 2. Mätosäkerheten kan anges som avvikelser i % (+/-) av redovisad halt eller i absoluta tal (+/-) av redovisad halt. Angiven mätosäkerhet visas i samma enhet som resultatet om inget annat anges. Undantag relaterat till analyser utförda utanför Sverige kan förekomma. Ytterligare upplysningar samt mätosäkerhet och detektionsnivåer för mikrobiologiska analyser lämnas på begäran.

Sida 2 av 3

Denna rapport får endast återges i sin helhet, om inte utförande laboratorium i förväg skriftligen godkänt annat. Resultaten relaterar endast till det insända provet såsom de har mottagits.

Som mottagare av den här rapporten finns du i Eurofins kundregister. Vi värnar om dina personuppgifter. För att se hur, ta del av vår integritetspolicy på <https://www.eurofins.se/om-oss/integritetspolicy/>

Koppar Cu	4.4	mg/kg Ts	25%	SS 28311:2017mod/SS-EN ISO 11885:2009	a)
Krom Cr	6.7	mg/kg Ts	25%	SS 28311:2017mod/SS-EN ISO 11885:2009	a)
Kvicksilver Hg	0.024	mg/kg Ts	35%	SS 28311:2017mod/SS-EN ISO 17852:2008mod	a)
Nickel Ni	3.3	mg/kg Ts	25%	SS 28311:2017mod/SS-EN ISO 11885:2009	a)
Vanadin V	13	mg/kg Ts	25%	SS 28311:2017mod/SS-EN ISO 11885:2009	a)
Zink Zn	70	mg/kg Ts	25%	SS 28311:2017mod/SS-EN ISO 11885:2009	a)

**Utförande laboratorium/underleverantör:**

a) Eurofins Environment Testing Sweden AB, SWEDEN, ISO/IEC 17025:2017 SWEDAC 1125

Paola Rydell, Rapportansvarig

Denna rapport är elektroniskt validerad och signerad.

**Förklaringar**

\*\* Informationen har lämnats av kund. Eurofins ansvarar inte för information som tillhandahållits av kund eller i de fall denna information kan ha inverkan på analysresultatet.

Laboratoriet/laboratorierna är ackrediterade av respektive lands ackrediteringsorgan. Ej ackrediterade analyser är markerade med \*

Mätosäkerheten, om inget annat anges, redovisas som utvidgad mätosäkerhet med täckningsfaktor 2. Mätosäkerheten kan anges som avvikelser i % (+/-) av redovisad halt eller i absoluta tal (+/-) av redovisad halt. Angiven mätosäkerhet visas i samma enhet som resultatet om inget annat anges. Undantag relaterat till analyser utförda utanför Sverige kan förekomma. Ytterligare upplysningar samt mätosäkerhet och detektionsnivåer för mikrobiologiska analyser lämnas på begäran.

AR-003v63

Sida 3 av 3

Denna rapport får endast återges i sin helhet, om inte utförande laboratorium i förväg skriftligen godkänt annat. Resultaten relaterar endast till det insända provet såsom de har mottagits.

Som mottagare av den här rapporten finns du i Eurofins kundregister. Vi värnar om dina personuppgifter. För att se hur, ta del av vår integritetspolicy på <https://www.eurofins.se/om-oss/integritetspolicy/>

Karlskrona Kommun

Eva Karlströmer

371 83 KARLSKRONA

**AR-24-QI-135420-01**
**EUSELI2-01374400**

Kundnummer: SL0037155

Uppdragsmärkn.

50019 - 8748 Hammarby 2:35

## Analysrapport

Provnummer:	177-2024-11270431	Djup (m)**	1-1,5
Provbeskrivning:		Provtagningsdatum**	2024-11-25
Matris:	Jord	Provtagare**	Siri Ekdahl
Provet ankom:	2024-11-26		
Utskriftsdatum:	2024-11-29		
Analyserna påbörjades:	2024-11-26		
Provmärkning:	24W05 1-1,5m		
Provtagningsplats:	10373434		

Analys	Resultat	Enhet	Mäto.	Metod/ref	
Torrsubstans	83.7	%	10%	SS-EN 12880:2000 mod.	a)
Bensen	< 0.0035	mg/kg Ts	30%	EPA 5021, Intern metod	a)
Toluen	< 0.10	mg/kg Ts	35%	EPA 5021, Intern metod	a)
Etylbensen	< 0.10	mg/kg Ts	30%	EPA 5021, Intern metod	a)
m/p/o-Xylen	< 0.10	mg/kg Ts	35%	EPA 5021, Intern metod	a)
Summa TEX	< 0.20	mg/kg Ts		Beräknad från analyserad halt	a)
Alifater >C5-C8	< 5.0	mg/kg Ts	35%	SPI 2011	a)
Alifater >C8-C10	< 3.0	mg/kg Ts	35%	SPI 2011	a)
Alifater >C10-C12	< 5.0	mg/kg Ts	30%	SPI 2011	a)
Alifater >C12-C16	< 5.0	mg/kg Ts	30%	SPI 2011	a)
Summa Alifater >C5-C16	< 9.0	mg/kg Ts		Beräknad från analyserad halt	a)
Alifater >C16-C35	< 10	mg/kg Ts	30%	SPI 2011	a)
Aromater >C8-C10	< 4.0	mg/kg Ts	40%	SPI 2011	a)
Aromater >C10-C16	< 0.90	mg/kg Ts	35%	SPI 2011	a)
Metylkysener/Metylbenso(a)antracener	< 0.50	mg/kg Ts	30%	SIS: TK 535 N 012	a)
Metylpyrener/Metylfluorantener	< 0.50	mg/kg Ts	35%	SIS: TK 535 N 012	a)
Summa Aromater >C16-C35	< 0.50	mg/kg Ts		SIS: TK 535 N 012	a)

### Förklaringar

\*\* Informationen har lämnats av kund. Eurofins ansvarar inte för information som tillhandahållits av kund eller i de fall denna information kan ha inverkan på analysresultatet.

Laboratoriet/laboratorierna är ackrediterade av respektive lands ackrediteringsorgan. Ej ackrediterade analyser är markerade med \*

Mätosäkerheten, om inget annat anges, redovisas som utvidgad mätosäkerhet med täckningsfaktor 2. Mätosäkerheten kan anges som avvikelser i % (+/-) av redovisad halt eller i absoluta tal (+/-) av redovisad halt. Angiven mätosäkerhet visas i samma enhet som resultatet om inget annat anges. Undantag relaterat till analyser utförda utanför Sverige kan förekomma. Ytterligare upplysningar samt mätosäkerhet och detektionsnivåer för mikrobiologiska analyser lämnas på begäran.

AR-003v63

Sida 1 av 3

Denna rapport får endast återges i sin helhet, om inte utförande laboratorium i förväg skriftligen godkänt annat. Resultaten relaterar endast till det insända provet såsom de har mottagits.

Som mottagare av den här rapporten finns du i Eurofins kundregister. Vi värnar om dina personuppgifter. För att se hur, ta del av vår integritetspolicy på <https://www.eurofins.se/om-oss/integritetspolicy/>

Oljetyp < C10	<b>Utgår</b>				a)*
Oljetyp > C10	<b>Utgår</b>				a)*
Benso(a)antracen	< 0.030	mg/kg Ts	30%	SS-ISO 18287:2008, mod	a)
Krysen	< 0.030	mg/kg Ts	35%	SS-ISO 18287:2008, mod	a)
Benso(b,k)fluoranten	< 0.030	mg/kg Ts	40%	SS-ISO 18287:2008, mod	a)
Benso(a)pyren	< 0.030	mg/kg Ts	35%	SS-ISO 18287:2008, mod	a)
Indeno(1,2,3-cd)pyren	< 0.030	mg/kg Ts	45%	SS-ISO 18287:2008, mod	a)
Dibenso(a,h)antracen	< 0.030	mg/kg Ts	45%	SS-ISO 18287:2008, mod	a)
Naftalen	< 0.030	mg/kg Ts	45%	SS-ISO 18287:2008, mod	a)
Acenaftylen	< 0.030	mg/kg Ts	50%	SS-ISO 18287:2008, mod	a)
Acenaften	< 0.030	mg/kg Ts	40%	SS-ISO 18287:2008, mod	a)
Fluoren	< 0.030	mg/kg Ts	35%	SS-ISO 18287:2008, mod	a)
Fenantren	< 0.030	mg/kg Ts	30%	SS-ISO 18287:2008, mod	a)
Antracen	< 0.030	mg/kg Ts	30%	SS-ISO 18287:2008, mod	a)
Fluoranten	< 0.030	mg/kg Ts	30%	SS-ISO 18287:2008, mod	a)
Pyren	< 0.030	mg/kg Ts	25%	SS-ISO 18287:2008, mod	a)
Benso(g,h,i)perylen	< 0.030	mg/kg Ts	40%	SS-ISO 18287:2008, mod	a)
Summa PAH med låg molekylvikt	< 0.045	mg/kg Ts		Beräknad från analyserad halt	a)
Summa PAH med medelhög molekylvikt	< 0.075	mg/kg Ts		Beräknad från analyserad halt	a)
Summa PAH med hög molekylvikt	< 0.11	mg/kg Ts		Beräknad från analyserad halt	a)
Summa cancerogena PAH	< 0.090	mg/kg Ts		Beräknad från analyserad halt	a)
Summa övriga PAH	< 0.14	mg/kg Ts		Beräknad från analyserad halt	a)
Summa totala PAH16	< 0.23	mg/kg Ts		Beräknad från analyserad halt	a)
Arsenik As	< 2.2	mg/kg Ts	25%	SS 28311:2017mod/SS-EN ISO 11885:2009	a)
Barium Ba	12	mg/kg Ts	25%	SS 28311:2017mod/SS-EN ISO 11885:2009	a)
Bly Pb	3.7	mg/kg Ts	25%	SS 28311:2017mod/SS-EN ISO 11885:2009	a)
Kadmium Cd	< 0.20	mg/kg Ts	25%	SS 28311:2017mod/SS-EN ISO 11885:2009	a)
Kobolt Co	2.8	mg/kg Ts	30%	SS 28311:2017mod/SS-EN ISO 11885:2009	a)

#### Förklaringar

\*\* Informationen har lämnats av kund. Eurofins ansvarar inte för information som tillhandahållits av kund eller i de fall denna information kan ha inverkan på analysresultatet.

Laboratoriet/laboratorierna är ackrediterade av respektive lands ackrediteringsorgan. Ej ackrediterade analyser är markerade med \*

AR-003v63

Mätosäkerheten, om inget annat anges, redovisas som utvidgad mätosäkerhet med täckningsfaktor 2. Mätosäkerheten kan anges som avvikelser i % (+/-) av redovisad halt eller i absoluta tal (+/-) av redovisad halt. Angiven mätosäkerhet visas i samma enhet som resultatet om inget annat anges. Undantag relaterat till analyser utförda utanför Sverige kan förekomma. Ytterligare upplysningar samt mätosäkerhet och detektionsnivåer för mikrobiologiska analyser lämnas på begäran.

Sida 2 av 3

Denna rapport får endast återges i sin helhet, om inte utförande laboratorium i förväg skriftligen godkänt annat. Resultaten relaterar endast till det insända provet såsom de har mottagits.

Som mottagare av den här rapporten finns du i Eurofins kundregister. Vi värnar om dina personuppgifter. För att se hur, ta del av vår integritetspolicy på <https://www.eurofins.se/om-oss/integritetspolicy/>

Koppar Cu	2.6	mg/kg Ts	25%	SS 28311:2017mod/SS-EN ISO 11885:2009	a)
Krom Cr	5.8	mg/kg Ts	25%	SS 28311:2017mod/SS-EN ISO 11885:2009	a)
Kvicksilver Hg	< 0.011	mg/kg Ts	35%	SS 28311:2017mod/SS-EN ISO 17852:2008mod	a)
Nickel Ni	3.9	mg/kg Ts	25%	SS 28311:2017mod/SS-EN ISO 11885:2009	a)
Vanadin V	9.6	mg/kg Ts	25%	SS 28311:2017mod/SS-EN ISO 11885:2009	a)
Zink Zn	25	mg/kg Ts	25%	SS 28311:2017mod/SS-EN ISO 11885:2009	a)

**Utförande laboratorium/underleverantör:**

a) Eurofins Environment Testing Sweden AB, SWEDEN, ISO/IEC 17025:2017 SWEDAC 1125

**Kopia till:**

siri.ekdahl@wsp.com (siri.ekdahl@wsp.com)

Paola Rydell, Rapportansvarig

Denna rapport är elektroniskt validerad och signerad.

**Förklaringar**

\*\* Informationen har lämnats av kund. Eurofins ansvarar inte för information som tillhandahållits av kund eller i de fall denna information kan ha inverkan på analysresultatet.

Laboratoriet/laboratorierna är ackrediterade av respektive lands ackrediteringsorgan. Ej ackrediterade analyser är markerade med \*

Mätosäkerheten, om inget annat anges, redovisas som utvidgad mätosäkerhet med täckningsfaktor 2. Mätosäkerheten kan anges som avvikelser i % (+/-) av redovisad halt eller i absoluta tal (+/-) av redovisad halt. Angiven mätosäkerhet visas i samma enhet som resultatet om inget annat anges. Undantag relaterat till analyser utförda utanför Sverige kan förekomma. Ytterligare upplysningar samt mätosäkerhet och detektionsnivåer för mikrobiologiska analyser lämnas på begäran.

AR-003v63

Sida 3 av 3

Denna rapport får endast återges i sin helhet, om inte utförande laboratorium i förväg skriftligen godkänt annat. Resultaten relaterar endast till det insända provet såsom de har mottagits.

Som mottagare av den här rapporten finns du i Eurofins kundregister. Vi värnar om dina personuppgifter. För att se hur, ta del av vår integritetspolicy på <https://www.eurofins.se/om-oss/integritetspolicy/>

Karlskrona Kommun  
 Eva Karlströmer  
 .  
 371 83 KARLSKRONA

**SL-24-AR-052681-01**
**EUSELI2-01374400**

Kundnummer: SL0037155

 Uppdragsmärkn.  
 50019 - 8748 Hammarby 2:35

## Analysrapport

Provnummer:	<b>177-2024-11270431</b>	Djup (m)**	1-1,5
Provbeskrivning:		Provtagningsdatum**	2024-11-25
Matris:	Jord	Provtagare**	Siri Ekdahl
Provet ankom:	2024-11-26		
Utskriftsdatum:	2024-11-29		
Analyserna påbörjades:	2024-11-26		
Provmärkning:	24W05 1-1,5m		
Provtagningsplats:	10373434		

Analys	Resultat	Enhet	Mäto.	Metod/ref	
Torrsubstans	<b>83.7</b>	%	10%	SS-EN 12880:2000 mod.	a)
Bensen	<b>&lt; 0.0035</b>	mg/kg Ts	30%	EPA 5021, Intern metod	a)
Toluen	<b>&lt; 0.10</b>	mg/kg Ts	35%	EPA 5021, Intern metod	a)
Etylbensen	<b>&lt; 0.10</b>	mg/kg Ts	30%	EPA 5021, Intern metod	a)
m/p/o-Xylen	<b>&lt; 0.10</b>	mg/kg Ts	35%	EPA 5021, Intern metod	a)
Summa TEX	<b>&lt; 0.20</b>	mg/kg Ts		Beräknad från analyserad halt	a)
Alifater >C5-C8	<b>&lt; 5.0</b>	mg/kg Ts	35%	SPI 2011	a)
Alifater >C8-C10	<b>&lt; 3.0</b>	mg/kg Ts	35%	SPI 2011	a)
Alifater >C10-C12	<b>&lt; 5.0</b>	mg/kg Ts	30%	SPI 2011	a)
Alifater >C12-C16	<b>&lt; 5.0</b>	mg/kg Ts	30%	SPI 2011	a)
Summa Alifater >C5-C16	<b>&lt; 9.0</b>	mg/kg Ts		Beräknad från analyserad halt	a)
Alifater >C16-C35	<b>&lt; 10</b>	mg/kg Ts	30%	SPI 2011	a)
Aromater >C8-C10	<b>&lt; 4.0</b>	mg/kg Ts	40%	SPI 2011	a)
Aromater >C10-C16	<b>&lt; 0.90</b>	mg/kg Ts	35%	SPI 2011	a)
Metylkysener/Metylbenso(a)antracener	<b>&lt; 0.50</b>	mg/kg Ts	30%	SIS: TK 535 N 012	a)
Metylpyrener/Metylfluorantener	<b>&lt; 0.50</b>	mg/kg Ts	35%	SIS: TK 535 N 012	a)
Summa Aromater >C16-C35	<b>&lt; 0.50</b>	mg/kg Ts		SIS: TK 535 N 012	a)

### Förklaringar

\*\* Informationen har lämnats av kund. Eurofins ansvarar inte för information som tillhandahållits av kund eller i de fall denna information kan ha inverkan på analysresultatet.

Laboratoriet/laboratorierna är ackrediterade av respektive lands ackrediteringsorgan. Ej ackrediterade analyser är markerade med \*

AR-003v63

Mätosäkerheten, om inget annat anges, redovisas som utvidgad mätosäkerhet med täckningsfaktor 2. Mätosäkerheten kan anges som avvikelser i % (+/-) av redovisad halt eller i absoluta tal (+/-) av redovisad halt. Angiven mätosäkerhet visas i samma enhet som resultatet om inget annat anges. Undantag relaterat till analyser utförda utanför Sverige kan förekomma. Ytterligare upplysningar samt mätosäkerhet och detektionsnivåer för mikrobiologiska analyser lämnas på begäran.

Sida 1 av 3

Denna rapport får endast återges i sin helhet, om inte utförande laboratorium i förväg skriftligen godkänt annat. Resultaten relaterar endast till det insända provet såsom de har mottagits.

Som mottagare av den här rapporten finns du i Eurofins kundregister. Vi värnar om dina personuppgifter. För att se hur, ta del av vår integritetspolicy på <https://www.eurofins.se/om-oss/integritetspolicy/>

## EUSELI2-01374400

Oljetyp < C10	<b>Utgår</b>			a)*
Oljetyp > C10	<b>Utgår</b>			a)*
Benso(a)antracen	< 0.030	mg/kg Ts	30%	SS-ISO 18287:2008, mod a)
Krysen	< 0.030	mg/kg Ts	35%	SS-ISO 18287:2008, mod a)
Benso(b,k)fluoranten	< 0.030	mg/kg Ts	40%	SS-ISO 18287:2008, mod a)
Benso(a)pyren	< 0.030	mg/kg Ts	35%	SS-ISO 18287:2008, mod a)
Indeno(1,2,3-cd)pyren	< 0.030	mg/kg Ts	45%	SS-ISO 18287:2008, mod a)
Dibenso(a,h)antracen	< 0.030	mg/kg Ts	45%	SS-ISO 18287:2008, mod a)
Naftalen	< 0.030	mg/kg Ts	45%	SS-ISO 18287:2008, mod a)
Acenaftylen	< 0.030	mg/kg Ts	50%	SS-ISO 18287:2008, mod a)
Acenaften	< 0.030	mg/kg Ts	40%	SS-ISO 18287:2008, mod a)
Fluoren	< 0.030	mg/kg Ts	35%	SS-ISO 18287:2008, mod a)
Fenantren	< 0.030	mg/kg Ts	30%	SS-ISO 18287:2008, mod a)
Antracen	< 0.030	mg/kg Ts	30%	SS-ISO 18287:2008, mod a)
Fluoranten	< 0.030	mg/kg Ts	30%	SS-ISO 18287:2008, mod a)
Pyren	< 0.030	mg/kg Ts	25%	SS-ISO 18287:2008, mod a)
Benso(g,h,i)perylen	< 0.030	mg/kg Ts	40%	SS-ISO 18287:2008, mod a)
Summa PAH med låg molekylvikt	< 0.045	mg/kg Ts		Beräknad från analyserad halt a)
Summa PAH med medelhög molekylvikt	< 0.075	mg/kg Ts		Beräknad från analyserad halt a)
Summa PAH med hög molekylvikt	< 0.11	mg/kg Ts		Beräknad från analyserad halt a)
Summa cancerogena PAH	< 0.090	mg/kg Ts		Beräknad från analyserad halt a)
Summa övriga PAH	< 0.14	mg/kg Ts		Beräknad från analyserad halt a)
Summa totala PAH16	< 0.23	mg/kg Ts		Beräknad från analyserad halt a)
Arsenik As	< 2.2	mg/kg Ts	25%	SS 28311:2017mod/SS-EN ISO 11885:2009 a)
Barium Ba	12	mg/kg Ts	25%	SS 28311:2017mod/SS-EN ISO 11885:2009 a)
Bly Pb	3.7	mg/kg Ts	25%	SS 28311:2017mod/SS-EN ISO 11885:2009 a)
Kadmium Cd	< 0.20	mg/kg Ts	25%	SS 28311:2017mod/SS-EN ISO 11885:2009 a)
Kobolt Co	2.8	mg/kg Ts	30%	SS 28311:2017mod/SS-EN ISO 11885:2009 a)

Förklaringar

\*\* Informationen har lämnats av kund. Eurofins ansvarar inte för information som tillhandahållits av kund eller i de fall denna information kan ha inverkan på analysresultatet.

Laboratoriet/laboratorierna är ackrediterade av respektive lands ackrediteringsorgan. Ej ackrediterade analyser är markerade med \*

AR-003v63

Mätosäkerheten, om inget annat anges, redovisas som utvidgad mätosäkerhet med täckningsfaktor 2. Mätosäkerheten kan anges som avvikelser i % (+/-) av redovisad halt eller i absoluta tal (+/-) av redovisad halt. Angiven mätosäkerhet visas i samma enhet som resultatet om inget annat anges. Undantag relaterat till analyser utförda utanför Sverige kan förekomma. Ytterligare upplysningar samt mätosäkerhet och detektionsnivåer för mikrobiologiska analyser lämnas på begäran.

Sida 2 av 3

Denna rapport får endast återges i sin helhet, om inte utförande laboratorium i förväg skriftligen godkänt annat. Resultaten relaterar endast till det insända provet såsom de har mottagits.

Som mottagare av den här rapporten finns du i Eurofins kundregister. Vi värnar om dina personuppgifter. För att se hur, ta del av vår integritetspolicy på <https://www.eurofins.se/om-oss/integritetspolicy/>

Koppar Cu	2.6	mg/kg Ts	25%	SS 28311:2017mod/SS-EN ISO 11885:2009	a)
Krom Cr	5.8	mg/kg Ts	25%	SS 28311:2017mod/SS-EN ISO 11885:2009	a)
Kvicksilver Hg	< 0.011	mg/kg Ts	35%	SS 28311:2017mod/SS-EN ISO 17852:2008mod	a)
Nickel Ni	3.9	mg/kg Ts	25%	SS 28311:2017mod/SS-EN ISO 11885:2009	a)
Vanadin V	9.6	mg/kg Ts	25%	SS 28311:2017mod/SS-EN ISO 11885:2009	a)
Zink Zn	25	mg/kg Ts	25%	SS 28311:2017mod/SS-EN ISO 11885:2009	a)

**Utförande laboratorium/underleverantör:**

a) Eurofins Environment Testing Sweden AB, SWEDEN, ISO/IEC 17025:2017 SWEDAC 1125

Paola Rydell, Rapportansvarig

Denna rapport är elektroniskt validerad och signerad.

**Förklaringar**

\*\* Informationen har lämnats av kund. Eurofins ansvarar inte för information som tillhandahållits av kund eller i de fall denna information kan ha inverkan på analysresultatet.

Laboratoriet/laboratorierna är ackrediterade av respektive lands ackrediteringsorgan. Ej ackrediterade analyser är markerade med \*

Mätosäkerheten, om inget annat anges, redovisas som utvidgad mätosäkerhet med täckningsfaktor 2. Mätosäkerheten kan anges som avvikelser i % (+/-) av redovisad halt eller i absoluta tal (+/-) av redovisad halt. Angiven mätosäkerhet visas i samma enhet som resultatet om inget annat anges. Undantag relaterat till analyser utförda utanför Sverige kan förekomma. Ytterligare upplysningar samt mätosäkerhet och detektionsnivåer för mikrobiologiska analyser lämnas på begäran.

AR-003v63

Sida 3 av 3

Denna rapport får endast återges i sin helhet, om inte utförande laboratorium i förväg skriftligen godkänt annat. Resultaten relaterar endast till det insända provet såsom de har mottagits.

Som mottagare av den här rapporten finns du i Eurofins kundregister. Vi värnar om dina personuppgifter. För att se hur, ta del av vår integritetspolicy på <https://www.eurofins.se/om-oss/integritetspolicy/>

Karlskrona Kommun  
 Eva Karlströmer  
 .  
 371 83 KARLSKRONA

**AR-24-QI-135434-01**
**EUSELI2-01374400**

Kundnummer: SL0037155

 Uppdragsmärkn.  
 50019 - 8748 Hammarby 2:35

## Analysrapport

Provnummer:	<b>177-2024-11270432</b>	Djup (m)**	0-0,4
Provbeskrivning:		Provtagningsdatum**	2024-11-25
Matris:	Jord	Provtagare**	Siri Ekdahl
Provet ankom:	2024-11-26		
Utskriftsdatum:	2024-11-29		
Analyserna påbörjades:	2024-11-26		
Provmärkning:	24W06 0-0,4m		
Provtagningsplats:	10373434		

Analys	Resultat	Enhet	Mäto.	Metod/ref	
Torrsubstans	<b>92.3</b>	%	10%	SS-EN 12880:2000 mod.	a)
Bensen	<b>&lt; 0.0035</b>	mg/kg Ts	30%	EPA 5021, Intern metod	a)
Toluen	<b>&lt; 0.10</b>	mg/kg Ts	35%	EPA 5021, Intern metod	a)
Etylbensen	<b>&lt; 0.10</b>	mg/kg Ts	30%	EPA 5021, Intern metod	a)
m/p/o-Xylen	<b>&lt; 0.10</b>	mg/kg Ts	35%	EPA 5021, Intern metod	a)
Summa TEX	<b>&lt; 0.20</b>	mg/kg Ts		Beräknad från analyserad halt	a)
Alifater >C5-C8	<b>&lt; 5.0</b>	mg/kg Ts	35%	SPI 2011	a)
Alifater >C8-C10	<b>&lt; 3.0</b>	mg/kg Ts	35%	SPI 2011	a)
Alifater >C10-C12	<b>&lt; 5.0</b>	mg/kg Ts	30%	SPI 2011	a)
Alifater >C12-C16	<b>&lt; 5.0</b>	mg/kg Ts	30%	SPI 2011	a)
Summa Alifater >C5-C16	<b>&lt; 9.0</b>	mg/kg Ts		Beräknad från analyserad halt	a)
Alifater >C16-C35	<b>&lt; 10</b>	mg/kg Ts	30%	SPI 2011	a)
Aromater >C8-C10	<b>&lt; 4.0</b>	mg/kg Ts	40%	SPI 2011	a)
Aromater >C10-C16	<b>&lt; 0.90</b>	mg/kg Ts	35%	SPI 2011	a)
Metylkysener/Metylbenso(a)antracener	<b>&lt; 0.50</b>	mg/kg Ts	30%	SIS: TK 535 N 012	a)
Metylpyrener/Metylfluorantener	<b>&lt; 0.50</b>	mg/kg Ts	35%	SIS: TK 535 N 012	a)
Summa Aromater >C16-C35	<b>&lt; 0.50</b>	mg/kg Ts		SIS: TK 535 N 012	a)

### Förklaringar

\*\* Informationen har lämnats av kund. Eurofins ansvarar inte för information som tillhandahållits av kund eller i de fall denna information kan ha inverkan på analysresultatet.

Laboratoriet/laboratorierna är ackrediterade av respektive lands ackrediteringsorgan. Ej ackrediterade analyser är markerade med \*

Mätosäkerheten, om inget annat anges, redovisas som utvidgad mätosäkerhet med täckningsfaktor 2. Mätosäkerheten kan anges som avvikelser i % (+/-) av redovisad halt eller i absoluta tal (+/-) av redovisad halt. Angiven mätosäkerhet visas i samma enhet som resultatet om inget annat anges. Undantag relaterat till analyser utförda utanför Sverige kan förekomma. Ytterligare upplysningar samt mätosäkerhet och detektionsnivåer för mikrobiologiska analyser lämnas på begäran.

AR-003v63

Sida 1 av 3

Denna rapport får endast återges i sin helhet, om inte utförande laboratorium i förväg skriftligen godkänt annat. Resultaten relaterar endast till det insända provet såsom de har mottagits.

Som mottagare av den här rapporten finns du i Eurofins kundregister. Vi värnar om dina personuppgifter. För att se hur, ta del av vår integritetspolicy på <https://www.eurofins.se/om-oss/integritetspolicy/>

Oljetyp < C10	<b>Utgår</b>				a)*
Oljetyp > C10	<b>Utgår</b>				a)*
Benso(a)antracen	< 0.030	mg/kg Ts	30%	SS-ISO 18287:2008, mod	a)
Krysen	< 0.030	mg/kg Ts	35%	SS-ISO 18287:2008, mod	a)
Benso(b,k)fluoranten	< 0.030	mg/kg Ts	40%	SS-ISO 18287:2008, mod	a)
Benso(a)pyren	< 0.030	mg/kg Ts	35%	SS-ISO 18287:2008, mod	a)
Indeno(1,2,3-cd)pyren	< 0.030	mg/kg Ts	45%	SS-ISO 18287:2008, mod	a)
Dibenso(a,h)antracen	< 0.030	mg/kg Ts	45%	SS-ISO 18287:2008, mod	a)
Naftalen	< 0.030	mg/kg Ts	45%	SS-ISO 18287:2008, mod	a)
Acenaftylen	< 0.030	mg/kg Ts	50%	SS-ISO 18287:2008, mod	a)
Acenaften	< 0.030	mg/kg Ts	40%	SS-ISO 18287:2008, mod	a)
Fluoren	< 0.030	mg/kg Ts	35%	SS-ISO 18287:2008, mod	a)
Fenantren	< 0.030	mg/kg Ts	30%	SS-ISO 18287:2008, mod	a)
Antracen	< 0.030	mg/kg Ts	30%	SS-ISO 18287:2008, mod	a)
Fluoranten	< 0.030	mg/kg Ts	30%	SS-ISO 18287:2008, mod	a)
Pyren	< 0.030	mg/kg Ts	25%	SS-ISO 18287:2008, mod	a)
Benso(g,h,i)perylen	< 0.030	mg/kg Ts	40%	SS-ISO 18287:2008, mod	a)
Summa PAH med låg molekylvikt	< 0.045	mg/kg Ts		Beräknad från analyserad halt	a)
Summa PAH med medelhög molekylvikt	< 0.075	mg/kg Ts		Beräknad från analyserad halt	a)
Summa PAH med hög molekylvikt	< 0.11	mg/kg Ts		Beräknad från analyserad halt	a)
Summa cancerogena PAH	< 0.090	mg/kg Ts		Beräknad från analyserad halt	a)
Summa övriga PAH	< 0.14	mg/kg Ts		Beräknad från analyserad halt	a)
Summa totala PAH16	< 0.23	mg/kg Ts		Beräknad från analyserad halt	a)
Arsenik As	2.3	mg/kg Ts	25%	SS 28311:2017mod/SS-EN ISO 11885:2009	a)
Barium Ba	19	mg/kg Ts	25%	SS 28311:2017mod/SS-EN ISO 11885:2009	a)
Bly Pb	8.8	mg/kg Ts	25%	SS 28311:2017mod/SS-EN ISO 11885:2009	a)
Kadmium Cd	< 0.20	mg/kg Ts	25%	SS 28311:2017mod/SS-EN ISO 11885:2009	a)
Kobolt Co	2.7	mg/kg Ts	30%	SS 28311:2017mod/SS-EN ISO 11885:2009	a)

#### Förklaringar

\*\* Informationen har lämnats av kund. Eurofins ansvarar inte för information som tillhandahållits av kund eller i de fall denna information kan ha inverkan på analysresultatet.

Laboratoriet/laboratorierna är ackrediterade av respektive lands ackrediteringsorgan. Ej ackrediterade analyser är markerade med \*

AR-003v63

Mätosäkerheten, om inget annat anges, redovisas som utvidgad mätosäkerhet med täckningsfaktor 2. Mätosäkerheten kan anges som avvikelser i % (+/-) av redovisad halt eller i absoluta tal (+/-) av redovisad halt. Angiven mätosäkerhet visas i samma enhet som resultatet om inget annat anges. Undantag relaterat till analyser utförda utanför Sverige kan förekomma. Ytterligare upplysningar samt mätosäkerhet och detektionsnivåer för mikrobiologiska analyser lämnas på begäran.

Sida 2 av 3

Denna rapport får endast återges i sin helhet, om inte utförande laboratorium i förväg skriftligen godkänt annat. Resultaten relaterar endast till det insända provet såsom de har mottagits.

Som mottagare av den här rapporten finns du i Eurofins kundregister. Vi värnar om dina personuppgifter. För att se hur, ta del av vår integritetspolicy på <https://www.eurofins.se/om-oss/integritetspolicy/>

Koppar Cu	7.0	mg/kg Ts	25%	SS 28311:2017mod/SS-EN ISO 11885:2009	a)
Krom Cr	8.7	mg/kg Ts	25%	SS 28311:2017mod/SS-EN ISO 11885:2009	a)
Kvicksilver Hg	< 0.010	mg/kg Ts	35%	SS 28311:2017mod/SS-EN ISO 17852:2008mod	a)
Nickel Ni	4.3	mg/kg Ts	25%	SS 28311:2017mod/SS-EN ISO 11885:2009	a)
Vanadin V	8.1	mg/kg Ts	25%	SS 28311:2017mod/SS-EN ISO 11885:2009	a)
Zink Zn	34	mg/kg Ts	25%	SS 28311:2017mod/SS-EN ISO 11885:2009	a)

**Utförande laboratorium/underleverantör:**

a) Eurofins Environment Testing Sweden AB, SWEDEN, ISO/IEC 17025:2017 SWEDAC 1125

**Kopia till:**

siri.ekdahl@wsp.com (siri.ekdahl@wsp.com)

Paola Rydell, Rapportansvarig

Denna rapport är elektroniskt validerad och signerad.

**Förklaringar**

\*\* Informationen har lämnats av kund. Eurofins ansvarar inte för information som tillhandahållits av kund eller i de fall denna information kan ha inverkan på analysresultatet.

Laboratoriet/laboratorierna är ackrediterade av respektive lands ackrediteringsorgan. Ej ackrediterade analyser är markerade med \*

Mätosäkerheten, om inget annat anges, redovisas som utvidgad mätosäkerhet med täckningsfaktor 2. Mätosäkerheten kan anges som avvikelser i % (+/-) av redovisad halt eller i absoluta tal (+/-) av redovisad halt. Angiven mätosäkerhet visas i samma enhet som resultatet om inget annat anges. Undantag relaterat till analyser utförda utanför Sverige kan förekomma. Ytterligare upplysningar samt mätosäkerhet och detektionsnivåer för mikrobiologiska analyser lämnas på begäran.

AR-003v63

Sida 3 av 3

Denna rapport får endast återges i sin helhet, om inte utförande laboratorium i förväg skriftligen godkänt annat. Resultaten relaterar endast till det insända provet såsom de har mottagits.

Som mottagare av den här rapporten finns du i Eurofins kundregister. Vi värnar om dina personuppgifter. För att se hur, ta del av vår integritetspolicy på <https://www.eurofins.se/om-oss/integritetspolicy/>

Karlskrona Kommun  
 Eva Karlströmer  
 .  
 371 83 KARLSKRONA

**SL-24-AR-052692-01**
**EUSELI2-01374400**

Kundnummer: SL0037155

 Uppdragsmärkn.  
 50019 - 8748 Hammarby 2:35

## Analysrapport

Provnummer:	<b>177-2024-11270432</b>	Djup (m)**	0-0,4
Provbeskrivning:		Provtagningsdatum**	2024-11-25
Matris:	Jord	Provtagare**	Siri Ekdahl
Provet ankom:	2024-11-26		
Utskriftsdatum:	2024-11-29		
Analyserna påbörjades:	2024-11-26		
Provmärkning:	24W06 0-0,4m		
Provtagningsplats:	10373434		

Analys	Resultat	Enhet	Mäto.	Metod/ref	
Torrsubstans	<b>92.3</b>	%	10%	SS-EN 12880:2000 mod.	a)
Bensen	<b>&lt; 0.0035</b>	mg/kg Ts	30%	EPA 5021, Intern metod	a)
Toluen	<b>&lt; 0.10</b>	mg/kg Ts	35%	EPA 5021, Intern metod	a)
Etylbensen	<b>&lt; 0.10</b>	mg/kg Ts	30%	EPA 5021, Intern metod	a)
m/p/o-Xylen	<b>&lt; 0.10</b>	mg/kg Ts	35%	EPA 5021, Intern metod	a)
Summa TEX	<b>&lt; 0.20</b>	mg/kg Ts		Beräknad från analyserad halt	a)
Alifater >C5-C8	<b>&lt; 5.0</b>	mg/kg Ts	35%	SPI 2011	a)
Alifater >C8-C10	<b>&lt; 3.0</b>	mg/kg Ts	35%	SPI 2011	a)
Alifater >C10-C12	<b>&lt; 5.0</b>	mg/kg Ts	30%	SPI 2011	a)
Alifater >C12-C16	<b>&lt; 5.0</b>	mg/kg Ts	30%	SPI 2011	a)
Summa Alifater >C5-C16	<b>&lt; 9.0</b>	mg/kg Ts		Beräknad från analyserad halt	a)
Alifater >C16-C35	<b>&lt; 10</b>	mg/kg Ts	30%	SPI 2011	a)
Aromater >C8-C10	<b>&lt; 4.0</b>	mg/kg Ts	40%	SPI 2011	a)
Aromater >C10-C16	<b>&lt; 0.90</b>	mg/kg Ts	35%	SPI 2011	a)
Metylkysener/Metylbenso(a)antracener	<b>&lt; 0.50</b>	mg/kg Ts	30%	SIS: TK 535 N 012	a)
Metylpyrener/Metylfluorantener	<b>&lt; 0.50</b>	mg/kg Ts	35%	SIS: TK 535 N 012	a)
Summa Aromater >C16-C35	<b>&lt; 0.50</b>	mg/kg Ts		SIS: TK 535 N 012	a)

### Förklaringar

\*\* Informationen har lämnats av kund. Eurofins ansvarar inte för information som tillhandahållits av kund eller i de fall denna information kan ha inverkan på analysresultatet.

Laboratoriet/laboratorierna är ackrediterade av respektive lands ackrediteringsorgan. Ej ackrediterade analyser är markerade med \*

AR-003v63

Mätosäkerheten, om inget annat anges, redovisas som utvidgad mätosäkerhet med täckningsfaktor 2. Mätosäkerheten kan anges som avvikelser i % (+/-) av redovisad halt eller i absoluta tal (+/-) av redovisad halt. Angiven mätosäkerhet visas i samma enhet som resultatet om inget annat anges. Undantag relaterat till analyser utförda utanför Sverige kan förekomma. Ytterligare upplysningar samt mätosäkerhet och detektionsnivåer för mikrobiologiska analyser lämnas på begäran.

Sida 1 av 3

Denna rapport får endast återges i sin helhet, om inte utförande laboratorium i förväg skriftligen godkänt annat. Resultaten relaterar endast till det insända provet såsom de har mottagits.

Som mottagare av den här rapporten finns du i Eurofins kundregister. Vi värnar om dina personuppgifter. För att se hur, ta del av vår integritetspolicy på <https://www.eurofins.se/om-oss/integritetspolicy/>

## EUSELI2-01374400

Oljetyp < C10	<b>Utgår</b>				a)*
Oljetyp > C10	<b>Utgår</b>				a)*
Benso(a)antracen	< 0.030	mg/kg Ts	30%	SS-ISO 18287:2008, mod	a)
Krysen	< 0.030	mg/kg Ts	35%	SS-ISO 18287:2008, mod	a)
Benso(b,k)fluoranten	< 0.030	mg/kg Ts	40%	SS-ISO 18287:2008, mod	a)
Benso(a)pyren	< 0.030	mg/kg Ts	35%	SS-ISO 18287:2008, mod	a)
Indeno(1,2,3-cd)pyren	< 0.030	mg/kg Ts	45%	SS-ISO 18287:2008, mod	a)
Dibenso(a,h)antracen	< 0.030	mg/kg Ts	45%	SS-ISO 18287:2008, mod	a)
Naftalen	< 0.030	mg/kg Ts	45%	SS-ISO 18287:2008, mod	a)
Acenaftylen	< 0.030	mg/kg Ts	50%	SS-ISO 18287:2008, mod	a)
Acenaften	< 0.030	mg/kg Ts	40%	SS-ISO 18287:2008, mod	a)
Fluoren	< 0.030	mg/kg Ts	35%	SS-ISO 18287:2008, mod	a)
Fenantren	< 0.030	mg/kg Ts	30%	SS-ISO 18287:2008, mod	a)
Antracen	< 0.030	mg/kg Ts	30%	SS-ISO 18287:2008, mod	a)
Fluoranten	< 0.030	mg/kg Ts	30%	SS-ISO 18287:2008, mod	a)
Pyren	< 0.030	mg/kg Ts	25%	SS-ISO 18287:2008, mod	a)
Benso(g,h,i)perylen	< 0.030	mg/kg Ts	40%	SS-ISO 18287:2008, mod	a)
Summa PAH med låg molekylvikt	< 0.045	mg/kg Ts		Beräknad från analyserad halt	a)
Summa PAH med medelhög molekylvikt	< 0.075	mg/kg Ts		Beräknad från analyserad halt	a)
Summa PAH med hög molekylvikt	< 0.11	mg/kg Ts		Beräknad från analyserad halt	a)
Summa cancerogena PAH	< 0.090	mg/kg Ts		Beräknad från analyserad halt	a)
Summa övriga PAH	< 0.14	mg/kg Ts		Beräknad från analyserad halt	a)
Summa totala PAH16	< 0.23	mg/kg Ts		Beräknad från analyserad halt	a)
Arsenik As	2.3	mg/kg Ts	25%	SS 28311:2017mod/SS-EN ISO 11885:2009	a)
Barium Ba	19	mg/kg Ts	25%	SS 28311:2017mod/SS-EN ISO 11885:2009	a)
Bly Pb	8.8	mg/kg Ts	25%	SS 28311:2017mod/SS-EN ISO 11885:2009	a)
Kadmium Cd	< 0.20	mg/kg Ts	25%	SS 28311:2017mod/SS-EN ISO 11885:2009	a)
Kobolt Co	2.7	mg/kg Ts	30%	SS 28311:2017mod/SS-EN ISO 11885:2009	a)

Förklaringar

\*\* Informationen har lämnats av kund. Eurofins ansvarar inte för information som tillhandahållits av kund eller i de fall denna information kan ha inverkan på analysresultatet.

Laboratoriet/laboratorierna är ackrediterade av respektive lands ackrediteringsorgan. Ej ackrediterade analyser är markerade med \*

AR-003v63

Mätosäkerheten, om inget annat anges, redovisas som utvidgad mätosäkerhet med täckningsfaktor 2. Mätosäkerheten kan anges som avvikelser i % (+/-) av redovisad halt eller i absoluta tal (+/-) av redovisad halt. Angiven mätosäkerhet visas i samma enhet som resultatet om inget annat anges. Undantag relaterat till analyser utförda utanför Sverige kan förekomma. Ytterligare upplysningar samt mätosäkerhet och detektionsnivåer för mikrobiologiska analyser lämnas på begäran.

Sida 2 av 3

Denna rapport får endast återges i sin helhet, om inte utförande laboratorium i förväg skriftligen godkänt annat. Resultaten relaterar endast till det insända provet såsom de har mottagits.

Som mottagare av den här rapporten finns du i Eurofins kundregister. Vi värnar om dina personuppgifter. För att se hur, ta del av vår integritetspolicy på <https://www.eurofins.se/om-oss/integritetspolicy/>

Koppar Cu	7.0	mg/kg Ts	25%	SS 28311:2017mod/SS-EN ISO 11885:2009	a)
Krom Cr	8.7	mg/kg Ts	25%	SS 28311:2017mod/SS-EN ISO 11885:2009	a)
Kvicksilver Hg	< 0.010	mg/kg Ts	35%	SS 28311:2017mod/SS-EN ISO 17852:2008mod	a)
Nickel Ni	4.3	mg/kg Ts	25%	SS 28311:2017mod/SS-EN ISO 11885:2009	a)
Vanadin V	8.1	mg/kg Ts	25%	SS 28311:2017mod/SS-EN ISO 11885:2009	a)
Zink Zn	34	mg/kg Ts	25%	SS 28311:2017mod/SS-EN ISO 11885:2009	a)

**Utförande laboratorium/underleverantör:**

a) Eurofins Environment Testing Sweden AB, SWEDEN, ISO/IEC 17025:2017 SWEDAC 1125

Paola Rydell, Rapportansvarig

Denna rapport är elektroniskt validerad och signerad.

**Förklaringar**

\*\* Informationen har lämnats av kund. Eurofins ansvarar inte för information som tillhandahållits av kund eller i de fall denna information kan ha inverkan på analysresultatet.

Laboratoriet/laboratorierna är ackrediterade av respektive lands ackrediteringsorgan. Ej ackrediterade analyser är markerade med \*

Mätosäkerheten, om inget annat anges, redovisas som utvidgad mätosäkerhet med täckningsfaktor 2. Mätosäkerheten kan anges som avvikelser i % (+/-) av redovisad halt eller i absoluta tal (+/-) av redovisad halt. Angiven mätosäkerhet visas i samma enhet som resultatet om inget annat anges. Undantag relaterat till analyser utförda utanför Sverige kan förekomma. Ytterligare upplysningar samt mätosäkerhet och detektionsnivåer för mikrobiologiska analyser lämnas på begäran.

AR-003v63

Sida 3 av 3

Denna rapport får endast återges i sin helhet, om inte utförande laboratorium i förväg skriftligen godkänt annat. Resultaten relaterar endast till det insända provet såsom de har mottagits.

Som mottagare av den här rapporten finns du i Eurofins kundregister. Vi värnar om dina personuppgifter. För att se hur, ta del av vår integritetspolicy på <https://www.eurofins.se/om-oss/integritetspolicy/>

Karlskrona Kommun  
Eva Karlströmer  
.  
371 83 KARLSKRONA

**AR-24-QI-135422-01****EUSELI2-01374400**

Kundnummer: SL0037155

Uppdragsmärkn.

50019 - 8748 Hammarby 2:35

## Analysrapport

Provnummer:	<b>177-2024-11270433</b>	Djup (m)**	0,4-0,7		
Provbeskrivning:		Provtagningsdatum**	2024-11-25		
Matris:	Jord	Provtagare**	Siri Ekdahl		
Provet ankom:	2024-11-26				
Utskriftsdatum:	2024-11-29				
Analyserna påbörjades:	2024-11-26				
Provmärkning:	24W06 0,4-0,7m				
Provtagningsplats:	10373434				
Analys	Resultat	Enhet	Mäto.	Metod/ref	
Torrsubstans	<b>77.8</b>	%	10%	SS-EN 12880:2000 mod.	a)
Bensen	<b>&lt; 0.0035</b>	mg/kg Ts	30%	EPA 5021, Intern metod	a)
Toluen	<b>&lt; 0.10</b>	mg/kg Ts	35%	EPA 5021, Intern metod	a)
Etylbensen	<b>&lt; 0.10</b>	mg/kg Ts	30%	EPA 5021, Intern metod	a)
m/p/o-Xylen	<b>&lt; 0.10</b>	mg/kg Ts	35%	EPA 5021, Intern metod	a)
Summa TEX	<b>&lt; 0.20</b>	mg/kg Ts		Beräknad från analyserad halt	a)
Alifater >C5-C8	<b>&lt; 5.0</b>	mg/kg Ts	35%	SPI 2011	a)
Alifater >C8-C10	<b>&lt; 3.0</b>	mg/kg Ts	35%	SPI 2011	a)
Alifater >C10-C12	<b>&lt; 5.0</b>	mg/kg Ts	30%	SPI 2011	a)
Alifater >C12-C16	<b>&lt; 5.0</b>	mg/kg Ts	30%	SPI 2011	a)
Summa Alifater >C5-C16	<b>&lt; 9.0</b>	mg/kg Ts		Beräknad från analyserad halt	a)
Alifater >C16-C35	<b>&lt; 10</b>	mg/kg Ts	30%	SPI 2011	a)
Aromater >C8-C10	<b>&lt; 4.0</b>	mg/kg Ts	40%	SPI 2011	a)
Aromater >C10-C16	<b>&lt; 0.90</b>	mg/kg Ts	35%	SPI 2011	a)
Metylkysener/Metylbenso(a)antracener	<b>&lt; 0.50</b>	mg/kg Ts	30%	SIS: TK 535 N 012	a)
Metylpyrener/Metylfluorantener	<b>&lt; 0.50</b>	mg/kg Ts	35%	SIS: TK 535 N 012	a)
Summa Aromater >C16-C35	<b>&lt; 0.50</b>	mg/kg Ts		SIS: TK 535 N 012	a)

### Förklaringar

\*\* Informationen har lämnats av kund. Eurofins ansvarar inte för information som tillhandahållits av kund eller i de fall denna information kan ha inverkan på analysresultatet.

Laboratoriet/laboratorierna är ackrediterade av respektive lands ackrediteringsorgan. Ej ackrediterade analyser är markerade med \*

Mätosäkerheten, om inget annat anges, redovisas som utvidgad mätosäkerhet med täckningsfaktor 2. Mätosäkerheten kan anges som avvikelser i % (+/-) av redovisad halt eller i absoluta tal (+/-) av redovisad halt. Angiven mätosäkerhet visas i samma enhet som resultatet om inget annat anges. Undantag relaterat till analyser utförda utanför Sverige kan förekomma. Ytterligare upplysningar samt mätosäkerhet och detektionsnivåer för mikrobiologiska analyser lämnas på begäran.

AR-003v63

Sida 1 av 3

Denna rapport får endast återges i sin helhet, om inte utförande laboratorium i förväg skriftligen godkänt annat. Resultaten relaterar endast till det insända provet såsom de har mottagits.

Som mottagare av den här rapporten finns du i Eurofins kundregister. Vi värnar om dina personuppgifter. För att se hur, ta del av vår integritetspolicy på <https://www.eurofins.se/om-oss/integritetspolicy/>

Oljetyp < C10	<b>Utgår</b>			a)*
Oljetyp > C10	<b>Utgår</b>			a)*
Benso(a)antracen	< 0.030	mg/kg Ts	30%	SS-ISO 18287:2008, mod a)
Krysen	< 0.030	mg/kg Ts	35%	SS-ISO 18287:2008, mod a)
Benso(b,k)fluoranten	< 0.030	mg/kg Ts	40%	SS-ISO 18287:2008, mod a)
Benso(a)pyren	< 0.030	mg/kg Ts	35%	SS-ISO 18287:2008, mod a)
Indeno(1,2,3-cd)pyren	< 0.030	mg/kg Ts	45%	SS-ISO 18287:2008, mod a)
Dibenso(a,h)antracen	< 0.030	mg/kg Ts	45%	SS-ISO 18287:2008, mod a)
Naftalen	< 0.030	mg/kg Ts	45%	SS-ISO 18287:2008, mod a)
Acenaftylen	< 0.030	mg/kg Ts	50%	SS-ISO 18287:2008, mod a)
Acenaften	< 0.030	mg/kg Ts	40%	SS-ISO 18287:2008, mod a)
Fluoren	< 0.030	mg/kg Ts	35%	SS-ISO 18287:2008, mod a)
Fenantren	< 0.030	mg/kg Ts	30%	SS-ISO 18287:2008, mod a)
Antracen	< 0.030	mg/kg Ts	30%	SS-ISO 18287:2008, mod a)
Fluoranten	< 0.030	mg/kg Ts	30%	SS-ISO 18287:2008, mod a)
Pyren	< 0.030	mg/kg Ts	25%	SS-ISO 18287:2008, mod a)
Benso(g,h,i)perylen	< 0.030	mg/kg Ts	40%	SS-ISO 18287:2008, mod a)
Summa PAH med låg molekylvikt	< 0.045	mg/kg Ts		Beräknad från analyserad halt a)
Summa PAH med medelhög molekylvikt	< 0.075	mg/kg Ts		Beräknad från analyserad halt a)
Summa PAH med hög molekylvikt	< 0.11	mg/kg Ts		Beräknad från analyserad halt a)
Summa cancerogena PAH	< 0.090	mg/kg Ts		Beräknad från analyserad halt a)
Summa övriga PAH	< 0.14	mg/kg Ts		Beräknad från analyserad halt a)
Summa totala PAH16	< 0.23	mg/kg Ts		Beräknad från analyserad halt a)
Arsenik As	< 2.4	mg/kg Ts	25%	SS 28311:2017mod/SS-EN ISO 11885:2009 a)
Barium Ba	42	mg/kg Ts	25%	SS 28311:2017mod/SS-EN ISO 11885:2009 a)
Bly Pb	7.2	mg/kg Ts	25%	SS 28311:2017mod/SS-EN ISO 11885:2009 a)
Kadmium Cd	< 0.20	mg/kg Ts	25%	SS 28311:2017mod/SS-EN ISO 11885:2009 a)
Kobolt Co	1.9	mg/kg Ts	30%	SS 28311:2017mod/SS-EN ISO 11885:2009 a)

#### Förklaringar

\*\* Informationen har lämnats av kund. Eurofins ansvarar inte för information som tillhandahållits av kund eller i de fall denna information kan ha inverkan på analysresultatet.

Laboratoriet/laboratorierna är ackrediterade av respektive lands ackrediteringsorgan. Ej ackrediterade analyser är markerade med \*

AR-003v63

Mätosäkerheten, om inget annat anges, redovisas som utvidgad mätosäkerhet med täckningsfaktor 2. Mätosäkerheten kan anges som avvikelser i % (+/-) av redovisad halt eller i absoluta tal (+/-) av redovisad halt. Angiven mätosäkerhet visas i samma enhet som resultatet om inget annat anges. Undantag relaterat till analyser utförda utanför Sverige kan förekomma. Ytterligare upplysningar samt mätosäkerhet och detektionsnivåer för mikrobiologiska analyser lämnas på begäran.

Sida 2 av 3

Denna rapport får endast återges i sin helhet, om inte utförande laboratorium i förväg skriftligen godkänt annat. Resultaten relaterar endast till det insända provet såsom de har mottagits.

Som mottagare av den här rapporten finns du i Eurofins kundregister. Vi värnar om dina personuppgifter. För att se hur, ta del av vår integritetspolicy på <https://www.eurofins.se/om-oss/integritetspolicy/>

Koppar Cu	< 0.58	mg/kg Ts	25%	SS 28311:2017mod/SS-EN ISO 11885:2009	a)
Krom Cr	11	mg/kg Ts	25%	SS 28311:2017mod/SS-EN ISO 11885:2009	a)
Kvicksilver Hg	0.020	mg/kg Ts	35%	SS 28311:2017mod/SS-EN ISO 17852:2008mod	a)
Nickel Ni	4.5	mg/kg Ts	25%	SS 28311:2017mod/SS-EN ISO 11885:2009	a)
Vanadin V	16	mg/kg Ts	25%	SS 28311:2017mod/SS-EN ISO 11885:2009	a)
Zink Zn	19	mg/kg Ts	25%	SS 28311:2017mod/SS-EN ISO 11885:2009	a)

**Utförande laboratorium/underleverantör:**

a) Eurofins Environment Testing Sweden AB, SWEDEN, ISO/IEC 17025:2017 SWEDAC 1125

**Kopia till:**

siri.ekdahl@wsp.com (siri.ekdahl@wsp.com)

Paola Rydell, Rapportansvarig

Denna rapport är elektroniskt validerad och signerad.

**Förklaringar**

\*\* Informationen har lämnats av kund. Eurofins ansvarar inte för information som tillhandahållits av kund eller i de fall denna information kan ha inverkan på analysresultatet.

Laboratoriet/laboratorierna är ackrediterade av respektive lands ackrediteringsorgan. Ej ackrediterade analyser är markerade med \*

Mätosäkerheten, om inget annat anges, redovisas som utvidgad mätosäkerhet med täckningsfaktor 2. Mätosäkerheten kan anges som avvikelser i % (+/-) av redovisad halt eller i absoluta tal (+/-) av redovisad halt. Angiven mätosäkerhet visas i samma enhet som resultatet om inget annat anges. Undantag relaterat till analyser utförda utanför Sverige kan förekomma. Ytterligare upplysningar samt mätosäkerhet och detektionsnivåer för mikrobiologiska analyser lämnas på begäran.

AR-003v63

Sida 3 av 3

Denna rapport får endast återges i sin helhet, om inte utförande laboratorium i förväg skriftligen godkänt annat. Resultaten relaterar endast till det insända provet såsom de har mottagits.

Som mottagare av den här rapporten finns du i Eurofins kundregister. Vi värnar om dina personuppgifter. För att se hur, ta del av vår integritetspolicy på <https://www.eurofins.se/om-oss/integritetspolicy/>

Karlskrona Kommun  
 Eva Karlströmer  
 .  
 371 83 KARLSKRONA

**SL-24-AR-052683-01**
**EUSELI2-01374400**

Kundnummer: SL0037155

 Uppdragsmärkn.  
 50019 - 8748 Hammarby 2:35

## Analysrapport

Provnummer:	<b>177-2024-11270433</b>	Djup (m)**	0,4-0,7
Provbeskrivning:		Provtagningsdatum**	2024-11-25
Matris:	Jord	Provtagare**	Siri Ekdahl
Provet ankom:	2024-11-26		
Utskriftsdatum:	2024-11-29		
Analyserna påbörjades:	2024-11-26		
Provmärkning:	24W06 0,4-0,7m		
Provtagningsplats:	10373434		

Analys	Resultat	Enhet	Mäto.	Metod/ref	
Torrsubstans	<b>77.8</b>	%	10%	SS-EN 12880:2000 mod.	a)
Bensen	<b>&lt; 0.0035</b>	mg/kg Ts	30%	EPA 5021, Intern metod	a)
Toluen	<b>&lt; 0.10</b>	mg/kg Ts	35%	EPA 5021, Intern metod	a)
Etylbensen	<b>&lt; 0.10</b>	mg/kg Ts	30%	EPA 5021, Intern metod	a)
m/p/o-Xylen	<b>&lt; 0.10</b>	mg/kg Ts	35%	EPA 5021, Intern metod	a)
Summa TEX	<b>&lt; 0.20</b>	mg/kg Ts		Beräknad från analyserad halt	a)
Alifater >C5-C8	<b>&lt; 5.0</b>	mg/kg Ts	35%	SPI 2011	a)
Alifater >C8-C10	<b>&lt; 3.0</b>	mg/kg Ts	35%	SPI 2011	a)
Alifater >C10-C12	<b>&lt; 5.0</b>	mg/kg Ts	30%	SPI 2011	a)
Alifater >C12-C16	<b>&lt; 5.0</b>	mg/kg Ts	30%	SPI 2011	a)
Summa Alifater >C5-C16	<b>&lt; 9.0</b>	mg/kg Ts		Beräknad från analyserad halt	a)
Alifater >C16-C35	<b>&lt; 10</b>	mg/kg Ts	30%	SPI 2011	a)
Aromater >C8-C10	<b>&lt; 4.0</b>	mg/kg Ts	40%	SPI 2011	a)
Aromater >C10-C16	<b>&lt; 0.90</b>	mg/kg Ts	35%	SPI 2011	a)
Metylkysener/Metylbenso(a)antracener	<b>&lt; 0.50</b>	mg/kg Ts	30%	SIS: TK 535 N 012	a)
Metylpyrener/Metylfluorantener	<b>&lt; 0.50</b>	mg/kg Ts	35%	SIS: TK 535 N 012	a)
Summa Aromater >C16-C35	<b>&lt; 0.50</b>	mg/kg Ts		SIS: TK 535 N 012	a)

### Förklaringar

\*\* Informationen har lämnats av kund. Eurofins ansvarar inte för information som tillhandahållits av kund eller i de fall denna information kan ha inverkan på analysresultatet.

Laboratoriet/laboratorierna är ackrediterade av respektive lands ackrediteringsorgan. Ej ackrediterade analyser är markerade med \*

AR-003v63

Mätosäkerheten, om inget annat anges, redovisas som utvidgad mätosäkerhet med täckningsfaktor 2. Mätosäkerheten kan anges som avvikelser i % (+/-) av redovisad halt eller i absoluta tal (+/-) av redovisad halt. Angiven mätosäkerhet visas i samma enhet som resultatet om inget annat anges. Undantag relaterat till analyser utförda utanför Sverige kan förekomma. Ytterligare upplysningar samt mätosäkerhet och detektionsnivåer för mikrobiologiska analyser lämnas på begäran.

Sida 1 av 3

Denna rapport får endast återges i sin helhet, om inte utförande laboratorium i förväg skriftligen godkänt annat. Resultaten relaterar endast till det insända provet såsom de har mottagits.

Som mottagare av den här rapporten finns du i Eurofins kundregister. Vi värnar om dina personuppgifter. För att se hur, ta del av vår integritetspolicy på <https://www.eurofins.se/om-oss/integritetspolicy/>

## EUSELI2-01374400

Oljetyp < C10	<b>Utgår</b>				a)*
Oljetyp > C10	<b>Utgår</b>				a)*
Benso(a)antracen	< 0.030	mg/kg Ts	30%	SS-ISO 18287:2008, mod	a)
Krysen	< 0.030	mg/kg Ts	35%	SS-ISO 18287:2008, mod	a)
Benso(b,k)fluoranten	< 0.030	mg/kg Ts	40%	SS-ISO 18287:2008, mod	a)
Benso(a)pyren	< 0.030	mg/kg Ts	35%	SS-ISO 18287:2008, mod	a)
Indeno(1,2,3-cd)pyren	< 0.030	mg/kg Ts	45%	SS-ISO 18287:2008, mod	a)
Dibenso(a,h)antracen	< 0.030	mg/kg Ts	45%	SS-ISO 18287:2008, mod	a)
Naftalen	< 0.030	mg/kg Ts	45%	SS-ISO 18287:2008, mod	a)
Acenaftylen	< 0.030	mg/kg Ts	50%	SS-ISO 18287:2008, mod	a)
Acenaften	< 0.030	mg/kg Ts	40%	SS-ISO 18287:2008, mod	a)
Fluoren	< 0.030	mg/kg Ts	35%	SS-ISO 18287:2008, mod	a)
Fenantren	< 0.030	mg/kg Ts	30%	SS-ISO 18287:2008, mod	a)
Antracen	< 0.030	mg/kg Ts	30%	SS-ISO 18287:2008, mod	a)
Fluoranten	< 0.030	mg/kg Ts	30%	SS-ISO 18287:2008, mod	a)
Pyren	< 0.030	mg/kg Ts	25%	SS-ISO 18287:2008, mod	a)
Benso(g,h,i)perylen	< 0.030	mg/kg Ts	40%	SS-ISO 18287:2008, mod	a)
Summa PAH med låg molekylvikt	< 0.045	mg/kg Ts		Beräknad från analyserad halt	a)
Summa PAH med medelhög molekylvikt	< 0.075	mg/kg Ts		Beräknad från analyserad halt	a)
Summa PAH med hög molekylvikt	< 0.11	mg/kg Ts		Beräknad från analyserad halt	a)
Summa cancerogena PAH	< 0.090	mg/kg Ts		Beräknad från analyserad halt	a)
Summa övriga PAH	< 0.14	mg/kg Ts		Beräknad från analyserad halt	a)
Summa totala PAH16	< 0.23	mg/kg Ts		Beräknad från analyserad halt	a)
Arsenik As	< 2.4	mg/kg Ts	25%	SS 28311:2017mod/SS-EN ISO 11885:2009	a)
Barium Ba	42	mg/kg Ts	25%	SS 28311:2017mod/SS-EN ISO 11885:2009	a)
Bly Pb	7.2	mg/kg Ts	25%	SS 28311:2017mod/SS-EN ISO 11885:2009	a)
Kadmium Cd	< 0.20	mg/kg Ts	25%	SS 28311:2017mod/SS-EN ISO 11885:2009	a)
Kobolt Co	1.9	mg/kg Ts	30%	SS 28311:2017mod/SS-EN ISO 11885:2009	a)

Förklaringar

\*\* Informationen har lämnats av kund. Eurofins ansvarar inte för information som tillhandahållits av kund eller i de fall denna information kan ha inverkan på analysresultatet.

Laboratoriet/laboratorierna är ackrediterade av respektive lands ackrediteringsorgan. Ej ackrediterade analyser är markerade med \*

AR-003v63

Mätosäkerheten, om inget annat anges, redovisas som utvidgad mätosäkerhet med täckningsfaktor 2. Mätosäkerheten kan anges som avvikelser i % (+/-) av redovisad halt eller i absoluta tal (+/-) av redovisad halt. Angiven mätosäkerhet visas i samma enhet som resultatet om inget annat anges. Undantag relaterat till analyser utförda utanför Sverige kan förekomma. Ytterligare upplysningar samt mätosäkerhet och detektionsnivåer för mikrobiologiska analyser lämnas på begäran.

Sida 2 av 3

Denna rapport får endast återges i sin helhet, om inte utförande laboratorium i förväg skriftligen godkänt annat. Resultaten relaterar endast till det insända provet såsom de har mottagits.

Som mottagare av den här rapporten finns du i Eurofins kundregister. Vi värnar om dina personuppgifter. För att se hur, ta del av vår integritetspolicy på <https://www.eurofins.se/om-oss/integritetspolicy/>

Koppar Cu	< 0.58	mg/kg Ts	25%	SS 28311:2017mod/SS-EN ISO 11885:2009	a)
Krom Cr	11	mg/kg Ts	25%	SS 28311:2017mod/SS-EN ISO 11885:2009	a)
Kvicksilver Hg	0.020	mg/kg Ts	35%	SS 28311:2017mod/SS-EN ISO 17852:2008mod	a)
Nickel Ni	4.5	mg/kg Ts	25%	SS 28311:2017mod/SS-EN ISO 11885:2009	a)
Vanadin V	16	mg/kg Ts	25%	SS 28311:2017mod/SS-EN ISO 11885:2009	a)
Zink Zn	19	mg/kg Ts	25%	SS 28311:2017mod/SS-EN ISO 11885:2009	a)

**Utförande laboratorium/underleverantör:**

a) Eurofins Environment Testing Sweden AB, SWEDEN, ISO/IEC 17025:2017 SWEDAC 1125

Paola Rydell, Rapportansvarig

Denna rapport är elektroniskt validerad och signerad.

**Förklaringar**

\*\* Informationen har lämnats av kund. Eurofins ansvarar inte för information som tillhandahållits av kund eller i de fall denna information kan ha inverkan på analysresultatet.

Laboratoriet/laboratorierna är ackrediterade av respektive lands ackrediteringsorgan. Ej ackrediterade analyser är markerade med \*

Mätosäkerheten, om inget annat anges, redovisas som utvidgad mätosäkerhet med täckningsfaktor 2. Mätosäkerheten kan anges som avvikelser i % (+/-) av redovisad halt eller i absoluta tal (+/-) av redovisad halt. Angiven mätosäkerhet visas i samma enhet som resultatet om inget annat anges. Undantag relaterat till analyser utförda utanför Sverige kan förekomma. Ytterligare upplysningar samt mätosäkerhet och detektionsnivåer för mikrobiologiska analyser lämnas på begäran.

AR-003v63

Sida 3 av 3

Denna rapport får endast återges i sin helhet, om inte utförande laboratorium i förväg skriftligen godkänt annat. Resultaten relaterar endast till det insända provet såsom de har mottagits.

Som mottagare av den här rapporten finns du i Eurofins kundregister. Vi värnar om dina personuppgifter. För att se hur, ta del av vår integritetspolicy på <https://www.eurofins.se/om-oss/integritetspolicy/>

Karlskrona Kommun  
Eva Karlströmer  
.  
371 83 KARLSKRONA

**AR-24-QI-135428-01****EUSELI2-01374400**

Kundnummer: SL0037155

Uppdragsmärkn.

50019 - 8748 Hammarby 2:35

## Analysrapport

Provnummer:	<b>177-2024-11270425</b>	Djup (m)**	0-0,25		
Provbeskrivning:		Provtagningsdatum**	2024-11-25		
Matris:	Jord	Provtagare**	Siri Ekdahl		
Provet ankom:	2024-11-26				
Utskriftsdatum:	2024-11-29				
Analyserna påbörjades:	2024-11-26				
Provmärkning:	24W07 0-0,25m				
Provtagningsplats:	10373434				
Analys	Resultat	Enhet	Mäto.	Metod/ref	
Torrsubstans	<b>86.9</b>	%	10%	SS-EN 12880:2000 mod.	a)
Bensen	<b>&lt; 0.0035</b>	mg/kg Ts	30%	EPA 5021, Intern metod	a)
Toluen	<b>&lt; 0.10</b>	mg/kg Ts	35%	EPA 5021, Intern metod	a)
Etylbensen	<b>&lt; 0.10</b>	mg/kg Ts	30%	EPA 5021, Intern metod	a)
m/p/o-Xylen	<b>&lt; 0.10</b>	mg/kg Ts	35%	EPA 5021, Intern metod	a)
Summa TEX	<b>&lt; 0.20</b>	mg/kg Ts		Beräknad från analyserad halt	a)
Alifater >C5-C8	<b>&lt; 5.0</b>	mg/kg Ts	35%	SPI 2011	a)
Alifater >C8-C10	<b>&lt; 3.0</b>	mg/kg Ts	35%	SPI 2011	a)
Alifater >C10-C12	<b>&lt; 5.0</b>	mg/kg Ts	30%	SPI 2011	a)
Alifater >C12-C16	<b>&lt; 5.0</b>	mg/kg Ts	30%	SPI 2011	a)
Summa Alifater >C5-C16	<b>&lt; 9.0</b>	mg/kg Ts		Beräknad från analyserad halt	a)
Alifater >C16-C35	<b>&lt; 10</b>	mg/kg Ts	30%	SPI 2011	a)
Aromater >C8-C10	<b>&lt; 4.0</b>	mg/kg Ts	40%	SPI 2011	a)
Aromater >C10-C16	<b>&lt; 0.90</b>	mg/kg Ts	35%	SPI 2011	a)
Metylkryseener/Metylbenso(a)antracener	<b>&lt; 0.50</b>	mg/kg Ts	30%	SIS: TK 535 N 012	a)
Metylpyrener/Metylfluorantener	<b>&lt; 0.50</b>	mg/kg Ts	35%	SIS: TK 535 N 012	a)
Summa Aromater >C16-C35	<b>&lt; 0.50</b>	mg/kg Ts		SIS: TK 535 N 012	a)

### Förklaringar

\*\* Informationen har lämnats av kund. Eurofins ansvarar inte för information som tillhandahållits av kund eller i de fall denna information kan ha inverkan på analysresultatet.

Laboratoriet/laboratorierna är ackrediterade av respektive lands ackrediteringsorgan. Ej ackrediterade analyser är markerade med \*

Mätosäkerheten, om inget annat anges, redovisas som utvidgad mätosäkerhet med täckningsfaktor 2. Mätosäkerheten kan anges som avvikelser i % (+/-) av redovisad halt eller i absoluta tal (+/-) av redovisad halt. Angiven mätosäkerhet visas i samma enhet som resultatet om inget annat anges. Undantag relaterat till analyser utförda utanför Sverige kan förekomma. Ytterligare upplysningar samt mätosäkerhet och detektionsnivåer för mikrobiologiska analyser lämnas på begäran.

AR-003v63

Sida 1 av 3

Denna rapport får endast återges i sin helhet, om inte utförande laboratorium i förväg skriftligen godkänt annat. Resultaten relaterar endast till det insända provet såsom de har mottagits.

Som mottagare av den här rapporten finns du i Eurofins kundregister. Vi värnar om dina personuppgifter. För att se hur, ta del av vår integritetspolicy på <https://www.eurofins.se/om-oss/integritetspolicy/>

Oljetyp < C10	<b>Utgår</b>				a)*
Oljetyp > C10	<b>Utgår</b>				a)*
Benso(a)antracen	<b>0.13</b>	mg/kg Ts	30%	SS-ISO 18287:2008, mod	a)
Krysen	<b>0.19</b>	mg/kg Ts	35%	SS-ISO 18287:2008, mod	a)
Benso(b,k)fluoranten	<b>0.38</b>	mg/kg Ts	40%	SS-ISO 18287:2008, mod	a)
Benso(a)pyren	<b>0.19</b>	mg/kg Ts	35%	SS-ISO 18287:2008, mod	a)
Indeno(1,2,3-cd)pyren	<b>0.14</b>	mg/kg Ts	45%	SS-ISO 18287:2008, mod	a)
Dibenso(a,h)antracen	<b>&lt; 0.030</b>	mg/kg Ts	45%	SS-ISO 18287:2008, mod	a)
Naftalen	<b>&lt; 0.030</b>	mg/kg Ts	45%	SS-ISO 18287:2008, mod	a)
Acenaftylen	<b>0.034</b>	mg/kg Ts	50%	SS-ISO 18287:2008, mod	a)
Acenaften	<b>&lt; 0.030</b>	mg/kg Ts	40%	SS-ISO 18287:2008, mod	a)
Fluoren	<b>0.030</b>	mg/kg Ts	35%	SS-ISO 18287:2008, mod	a)
Fenantren	<b>0.44</b>	mg/kg Ts	30%	SS-ISO 18287:2008, mod	a)
Antracen	<b>0.031</b>	mg/kg Ts	30%	SS-ISO 18287:2008, mod	a)
Fluoranten	<b>0.58</b>	mg/kg Ts	30%	SS-ISO 18287:2008, mod	a)
Pyren	<b>0.41</b>	mg/kg Ts	25%	SS-ISO 18287:2008, mod	a)
Benso(g,h,i)perylen	<b>0.12</b>	mg/kg Ts	40%	SS-ISO 18287:2008, mod	a)
Summa PAH med låg molekylvikt	<b>0.064</b>	mg/kg Ts		Beräknad från analyserad halt	a)
Summa PAH med medelhög molekylvikt	<b>1.5</b>	mg/kg Ts		Beräknad från analyserad halt	a)
Summa PAH med hög molekylvikt	<b>1.2</b>	mg/kg Ts		Beräknad från analyserad halt	a)
Summa cancerogena PAH	<b>1.0</b>	mg/kg Ts		Beräknad från analyserad halt	a)
Summa övriga PAH	<b>1.7</b>	mg/kg Ts		Beräknad från analyserad halt	a)
Summa totala PAH16	<b>2.7</b>	mg/kg Ts		Beräknad från analyserad halt	a)
Arsenik As	<b>2.1</b>	mg/kg Ts	25%	SS 28311:2017mod/SS-EN ISO 11885:2009	a)
Barium Ba	<b>39</b>	mg/kg Ts	25%	SS 28311:2017mod/SS-EN ISO 11885:2009	a)
Bly Pb	<b>9.9</b>	mg/kg Ts	25%	SS 28311:2017mod/SS-EN ISO 11885:2009	a)
Kadmium Cd	<b>&lt; 0.20</b>	mg/kg Ts	25%	SS 28311:2017mod/SS-EN ISO 11885:2009	a)
Kobolt Co	<b>6.1</b>	mg/kg Ts	30%	SS 28311:2017mod/SS-EN ISO 11885:2009	a)

#### Förklaringar

\*\* Informationen har lämnats av kund. Eurofins ansvarar inte för information som tillhandahållits av kund eller i de fall denna information kan ha inverkan på analysresultatet.

Laboratoriet/laboratorierna är ackrediterade av respektive lands ackrediteringsorgan. Ej ackrediterade analyser är markerade med \*

AR-003v63

Mätosäkerheten, om inget annat anges, redovisas som utvidgad mätosäkerhet med täckningsfaktor 2. Mätosäkerheten kan anges som avvikelser i % (+/-) av redovisad halt eller i absoluta tal (+/-) av redovisad halt. Angiven mätosäkerhet visas i samma enhet som resultatet om inget annat anges. Undantag relaterat till analyser utförda utanför Sverige kan förekomma. Ytterligare upplysningar samt mätosäkerhet och detektionsnivåer för mikrobiologiska analyser lämnas på begäran.

Sida 2 av 3

Denna rapport får endast återges i sin helhet, om inte utförande laboratorium i förväg skriftligen godkänt annat. Resultaten relaterar endast till det insända provet såsom de har mottagits.

Som mottagare av den här rapporten finns du i Eurofins kundregister. Vi värnar om dina personuppgifter. För att se hur, ta del av vår integritetspolicy på <https://www.eurofins.se/om-oss/integritetspolicy/>

Koppar Cu	7.5	mg/kg Ts	25%	SS 28311:2017mod/SS-EN ISO 11885:2009	a)
Krom Cr	20	mg/kg Ts	25%	SS 28311:2017mod/SS-EN ISO 11885:2009	a)
Kvicksilver Hg	0.014	mg/kg Ts	35%	SS 28311:2017mod/SS-EN ISO 17852:2008mod	a)
Nickel Ni	11	mg/kg Ts	25%	SS 28311:2017mod/SS-EN ISO 11885:2009	a)
Vanadin V	22	mg/kg Ts	25%	SS 28311:2017mod/SS-EN ISO 11885:2009	a)
Zink Zn	68	mg/kg Ts	25%	SS 28311:2017mod/SS-EN ISO 11885:2009	a)

**Utförande laboratorium/underleverantör:**

a) Eurofins Environment Testing Sweden AB, SWEDEN, ISO/IEC 17025:2017 SWEDAC 1125

**Kopia till:**

siri.ekdahl@wsp.com (siri.ekdahl@wsp.com)

Paola Rydell, Rapportansvarig

Denna rapport är elektroniskt validerad och signerad.

**Förklaringar**

\*\* Informationen har lämnats av kund. Eurofins ansvarar inte för information som tillhandahållits av kund eller i de fall denna information kan ha inverkan på analysresultatet.

Laboratoriet/laboratorierna är ackrediterade av respektive lands ackrediteringsorgan. Ej ackrediterade analyser är markerade med \*

Mätosäkerheten, om inget annat anges, redovisas som utvidgad mätosäkerhet med täckningsfaktor 2. Mätosäkerheten kan anges som avvikelser i % (+/-) av redovisad halt eller i absoluta tal (+/-) av redovisad halt. Angiven mätosäkerhet visas i samma enhet som resultatet om inget annat anges. Undantag relaterat till analyser utförda utanför Sverige kan förekomma. Ytterligare upplysningar samt mätosäkerhet och detektionsnivåer för mikrobiologiska analyser lämnas på begäran.

AR-003v63

Sida 3 av 3

Denna rapport får endast återges i sin helhet, om inte utförande laboratorium i förväg skriftligen godkänt annat. Resultaten relaterar endast till det insända provet såsom de har mottagits.

Som mottagare av den här rapporten finns du i Eurofins kundregister. Vi värnar om dina personuppgifter. För att se hur, ta del av vår integritetspolicy på <https://www.eurofins.se/om-oss/integritetspolicy/>

Karlskrona Kommun  
 Eva Karlströmer  
 .  
 371 83 KARLSKRONA

**SL-24-AR-052686-01**
**EUSELI2-01374400**

Kundnummer: SL0037155

 Uppdragsmärkn.  
 50019 - 8748 Hammarby 2:35

## Analysrapport

Provnummer:	<b>177-2024-11270425</b>	Djup (m)**	0-0,25
Provbeskrivning:		Provtagningsdatum**	2024-11-25
Matris:	Jord	Provtagare**	Siri Ekdahl
Provet ankom:	2024-11-26		
Utskriftsdatum:	2024-11-29		
Analyserna påbörjades:	2024-11-26		
Provmärkning:	24W07 0-0,25m		
Provtagningsplats:	10373434		

Analys	Resultat	Enhet	Mäto.	Metod/ref	
Torrsubstans	<b>86.9</b>	%	10%	SS-EN 12880:2000 mod.	a)
Bensen	<b>&lt; 0.0035</b>	mg/kg Ts	30%	EPA 5021, Intern metod	a)
Toluen	<b>&lt; 0.10</b>	mg/kg Ts	35%	EPA 5021, Intern metod	a)
Etylbensen	<b>&lt; 0.10</b>	mg/kg Ts	30%	EPA 5021, Intern metod	a)
m/p/o-Xylen	<b>&lt; 0.10</b>	mg/kg Ts	35%	EPA 5021, Intern metod	a)
Summa TEX	<b>&lt; 0.20</b>	mg/kg Ts		Beräknad från analyserad halt	a)
Alifater >C5-C8	<b>&lt; 5.0</b>	mg/kg Ts	35%	SPI 2011	a)
Alifater >C8-C10	<b>&lt; 3.0</b>	mg/kg Ts	35%	SPI 2011	a)
Alifater >C10-C12	<b>&lt; 5.0</b>	mg/kg Ts	30%	SPI 2011	a)
Alifater >C12-C16	<b>&lt; 5.0</b>	mg/kg Ts	30%	SPI 2011	a)
Summa Alifater >C5-C16	<b>&lt; 9.0</b>	mg/kg Ts		Beräknad från analyserad halt	a)
Alifater >C16-C35	<b>&lt; 10</b>	mg/kg Ts	30%	SPI 2011	a)
Aromater >C8-C10	<b>&lt; 4.0</b>	mg/kg Ts	40%	SPI 2011	a)
Aromater >C10-C16	<b>&lt; 0.90</b>	mg/kg Ts	35%	SPI 2011	a)
Metylkysener/Metylbenso(a)antracener	<b>&lt; 0.50</b>	mg/kg Ts	30%	SIS: TK 535 N 012	a)
Metylpyrener/Metylfluorantener	<b>&lt; 0.50</b>	mg/kg Ts	35%	SIS: TK 535 N 012	a)
Summa Aromater >C16-C35	<b>&lt; 0.50</b>	mg/kg Ts		SIS: TK 535 N 012	a)

### Förklaringar

\*\* Informationen har lämnats av kund. Eurofins ansvarar inte för information som tillhandahållits av kund eller i de fall denna information kan ha inverkan på analysresultatet.

Laboratoriet/laboratorierna är ackrediterade av respektive lands ackrediteringsorgan. Ej ackrediterade analyser är markerade med \*

AR-003v63

Mätosäkerheten, om inget annat anges, redovisas som utvidgad mätosäkerhet med täckningsfaktor 2. Mätosäkerheten kan anges som avvikelser i % (+/-) av redovisad halt eller i absoluta tal (+/-) av redovisad halt. Angiven mätosäkerhet visas i samma enhet som resultatet om inget annat anges. Undantag relaterat till analyser utförda utanför Sverige kan förekomma. Ytterligare upplysningar samt mätosäkerhet och detektionsnivåer för mikrobiologiska analyser lämnas på begäran.

Sida 1 av 3

Denna rapport får endast återges i sin helhet, om inte utförande laboratorium i förväg skriftligen godkänt annat. Resultaten relaterar endast till det insända provet såsom de har mottagits.

Som mottagare av den här rapporten finns du i Eurofins kundregister. Vi värnar om dina personuppgifter. För att se hur, ta del av vår integritetspolicy på <https://www.eurofins.se/om-oss/integritetspolicy/>

## EUSELI2-01374400

Oljetyp < C10	<b>Utgår</b>				a)*
Oljetyp > C10	<b>Utgår</b>				a)*
Benso(a)antracen	<b>0.13</b>	mg/kg Ts	30%	SS-ISO 18287:2008, mod	a)
Krysen	<b>0.19</b>	mg/kg Ts	35%	SS-ISO 18287:2008, mod	a)
Benso(b,k)fluoranten	<b>0.38</b>	mg/kg Ts	40%	SS-ISO 18287:2008, mod	a)
Benso(a)pyren	<b>0.19</b>	mg/kg Ts	35%	SS-ISO 18287:2008, mod	a)
Indeno(1,2,3-cd)pyren	<b>0.14</b>	mg/kg Ts	45%	SS-ISO 18287:2008, mod	a)
Dibenso(a,h)antracen	<b>&lt; 0.030</b>	mg/kg Ts	45%	SS-ISO 18287:2008, mod	a)
Naftalen	<b>&lt; 0.030</b>	mg/kg Ts	45%	SS-ISO 18287:2008, mod	a)
Acenaftylen	<b>0.034</b>	mg/kg Ts	50%	SS-ISO 18287:2008, mod	a)
Acenaften	<b>&lt; 0.030</b>	mg/kg Ts	40%	SS-ISO 18287:2008, mod	a)
Fluoren	<b>0.030</b>	mg/kg Ts	35%	SS-ISO 18287:2008, mod	a)
Fenantren	<b>0.44</b>	mg/kg Ts	30%	SS-ISO 18287:2008, mod	a)
Antracen	<b>0.031</b>	mg/kg Ts	30%	SS-ISO 18287:2008, mod	a)
Fluoranten	<b>0.58</b>	mg/kg Ts	30%	SS-ISO 18287:2008, mod	a)
Pyren	<b>0.41</b>	mg/kg Ts	25%	SS-ISO 18287:2008, mod	a)
Benso(g,h,i)perylen	<b>0.12</b>	mg/kg Ts	40%	SS-ISO 18287:2008, mod	a)
Summa PAH med låg molekylvikt	<b>0.064</b>	mg/kg Ts		Beräknad från analyserad halt	a)
Summa PAH med medelhög molekylvikt	<b>1.5</b>	mg/kg Ts		Beräknad från analyserad halt	a)
Summa PAH med hög molekylvikt	<b>1.2</b>	mg/kg Ts		Beräknad från analyserad halt	a)
Summa cancerogena PAH	<b>1.0</b>	mg/kg Ts		Beräknad från analyserad halt	a)
Summa övriga PAH	<b>1.7</b>	mg/kg Ts		Beräknad från analyserad halt	a)
Summa totala PAH16	<b>2.7</b>	mg/kg Ts		Beräknad från analyserad halt	a)
Arsenik As	<b>2.1</b>	mg/kg Ts	25%	SS 28311:2017mod/SS-EN ISO 11885:2009	a)
Barium Ba	<b>39</b>	mg/kg Ts	25%	SS 28311:2017mod/SS-EN ISO 11885:2009	a)
Bly Pb	<b>9.9</b>	mg/kg Ts	25%	SS 28311:2017mod/SS-EN ISO 11885:2009	a)
Kadmium Cd	<b>&lt; 0.20</b>	mg/kg Ts	25%	SS 28311:2017mod/SS-EN ISO 11885:2009	a)
Kobolt Co	<b>6.1</b>	mg/kg Ts	30%	SS 28311:2017mod/SS-EN ISO 11885:2009	a)

Förklaringar

\*\* Informationen har lämnats av kund. Eurofins ansvarar inte för information som tillhandahållits av kund eller i de fall denna information kan ha inverkan på analysresultatet.

Laboratoriet/laboratorierna är ackrediterade av respektive lands ackrediteringsorgan. Ej ackrediterade analyser är markerade med \*

AR-003v63

Mätosäkerheten, om inget annat anges, redovisas som utvidgad mätosäkerhet med täckningsfaktor 2. Mätosäkerheten kan anges som avvikelser i % (+/-) av redovisad halt eller i absoluta tal (+/-) av redovisad halt. Angiven mätosäkerhet visas i samma enhet som resultatet om inget annat anges. Undantag relaterat till analyser utförda utanför Sverige kan förekomma. Ytterligare upplysningar samt mätosäkerhet och detektionsnivåer för mikrobiologiska analyser lämnas på begäran.

Sida 2 av 3

Denna rapport får endast återges i sin helhet, om inte utförande laboratorium i förväg skriftligen godkänt annat. Resultaten relaterar endast till det insända provet såsom de har mottagits.

Som mottagare av den här rapporten finns du i Eurofins kundregister. Vi värnar om dina personuppgifter. För att se hur, ta del av vår integritetspolicy på <https://www.eurofins.se/om-oss/integritetspolicy/>

Koppar Cu	7.5	mg/kg Ts	25%	SS 28311:2017mod/SS-EN ISO 11885:2009	a)
Krom Cr	20	mg/kg Ts	25%	SS 28311:2017mod/SS-EN ISO 11885:2009	a)
Kvicksilver Hg	0.014	mg/kg Ts	35%	SS 28311:2017mod/SS-EN ISO 17852:2008mod	a)
Nickel Ni	11	mg/kg Ts	25%	SS 28311:2017mod/SS-EN ISO 11885:2009	a)
Vanadin V	22	mg/kg Ts	25%	SS 28311:2017mod/SS-EN ISO 11885:2009	a)
Zink Zn	68	mg/kg Ts	25%	SS 28311:2017mod/SS-EN ISO 11885:2009	a)

**Utförande laboratorium/underleverantör:**

a) Eurofins Environment Testing Sweden AB, SWEDEN, ISO/IEC 17025:2017 SWEDAC 1125

Paola Rydell, Rapportansvarig

Denna rapport är elektroniskt validerad och signerad.

**Förklaringar**

\*\* Informationen har lämnats av kund. Eurofins ansvarar inte för information som tillhandahållits av kund eller i de fall denna information kan ha inverkan på analysresultatet.

Laboratoriet/laboratorierna är ackrediterade av respektive lands ackrediteringsorgan. Ej ackrediterade analyser är markerade med \*

Mätosäkerheten, om inget annat anges, redovisas som utvidgad mätosäkerhet med täckningsfaktor 2. Mätosäkerheten kan anges som avvikelser i % (+/-) av redovisad halt eller i absoluta tal (+/-) av redovisad halt. Angiven mätosäkerhet visas i samma enhet som resultatet om inget annat anges. Undantag relaterat till analyser utförda utanför Sverige kan förekomma. Ytterligare upplysningar samt mätosäkerhet och detektionsnivåer för mikrobiologiska analyser lämnas på begäran.

AR-003v63

Sida 3 av 3

Denna rapport får endast återges i sin helhet, om inte utförande laboratorium i förväg skriftligen godkänt annat. Resultaten relaterar endast till det insända provet såsom de har mottagits.

Som mottagare av den här rapporten finns du i Eurofins kundregister. Vi värnar om dina personuppgifter. För att se hur, ta del av vår integritetspolicy på <https://www.eurofins.se/om-oss/integritetspolicy/>

Karlskrona Kommun  
Eva Karlströmer  
.  
371 83 KARLSKRONA

**AR-24-QI-135427-01****EUSELI2-01374400**

Kundnummer: SL0037155

Uppdragsmärkn.

50019 - 8748 Hammarby 2:35

## Analysrapport

Provnummer:	177-2024-11270426	Djup (m)**	0,5-1		
Provbeskrivning:		Provtagningsdatum**	2024-11-25		
Matris:	Jord	Provtagare**	Siri Ekdahl		
Provet ankom:	2024-11-26				
Utskriftsdatum:	2024-11-29				
Analyserna påbörjades:	2024-11-26				
Provmärkning:	24W07 0,5-1m				
Provtagningsplats:	10373434				
Analys	Resultat	Enhet	Mäto.	Metod/ref	
Torrsubstans	89.0	%	10%	SS-EN 12880:2000 mod.	a)
Bensen	< 0.0035	mg/kg Ts	30%	EPA 5021, Intern metod	a)
Toluen	< 0.10	mg/kg Ts	35%	EPA 5021, Intern metod	a)
Etylbensen	< 0.10	mg/kg Ts	30%	EPA 5021, Intern metod	a)
m/p/o-Xylen	< 0.10	mg/kg Ts	35%	EPA 5021, Intern metod	a)
Summa TEX	< 0.20	mg/kg Ts		Beräknad från analyserad halt	a)
Alifater >C5-C8	< 5.0	mg/kg Ts	35%	SPI 2011	a)
Alifater >C8-C10	< 3.0	mg/kg Ts	35%	SPI 2011	a)
Alifater >C10-C12	< 5.0	mg/kg Ts	30%	SPI 2011	a)
Alifater >C12-C16	< 5.0	mg/kg Ts	30%	SPI 2011	a)
Summa Alifater >C5-C16	< 9.0	mg/kg Ts		Beräknad från analyserad halt	a)
Alifater >C16-C35	< 10	mg/kg Ts	30%	SPI 2011	a)
Aromater >C8-C10	< 4.0	mg/kg Ts	40%	SPI 2011	a)
Aromater >C10-C16	< 0.90	mg/kg Ts	35%	SPI 2011	a)
Metylkrysoener/Metylbenso(a)antracener	< 0.50	mg/kg Ts	30%	SIS: TK 535 N 012	a)
Metylpyrener/Metylfluorantener	< 0.50	mg/kg Ts	35%	SIS: TK 535 N 012	a)
Summa Aromater >C16-C35	< 0.50	mg/kg Ts		SIS: TK 535 N 012	a)

### Förklaringar

\*\* Informationen har lämnats av kund. Eurofins ansvarar inte för information som tillhandahållits av kund eller i de fall denna information kan ha inverkan på analysresultatet.

Laboratoriet/laboratorierna är ackrediterade av respektive lands ackrediteringsorgan. Ej ackrediterade analyser är markerade med \*

Mätosäkerheten, om inget annat anges, redovisas som utvidgad mätosäkerhet med täckningsfaktor 2. Mätosäkerheten kan anges som avvikelser i % (+/-) av redovisad halt eller i absoluta tal (+/-) av redovisad halt. Angiven mätosäkerhet visas i samma enhet som resultatet om inget annat anges. Undantag relaterat till analyser utförda utanför Sverige kan förekomma. Ytterligare upplysningar samt mätosäkerhet och detektionsnivåer för mikrobiologiska analyser lämnas på begäran.

AR-003v63

Sida 1 av 3

Denna rapport får endast återges i sin helhet, om inte utförande laboratorium i förväg skriftligen godkänt annat. Resultaten relaterar endast till det insända provet såsom de har mottagits.

Som mottagare av den här rapporten finns du i Eurofins kundregister. Vi värnar om dina personuppgifter. För att se hur, ta del av vår integritetspolicy på <https://www.eurofins.se/om-oss/integritetspolicy/>

Oljetyp < C10	<b>Utgår</b>				a)*
Oljetyp > C10	<b>Utgår</b>				a)*
Benso(a)antracen	< 0.030	mg/kg Ts	30%	SS-ISO 18287:2008, mod	a)
Krysen	< 0.030	mg/kg Ts	35%	SS-ISO 18287:2008, mod	a)
Benso(b,k)fluoranten	< 0.030	mg/kg Ts	40%	SS-ISO 18287:2008, mod	a)
Benso(a)pyren	< 0.030	mg/kg Ts	35%	SS-ISO 18287:2008, mod	a)
Indeno(1,2,3-cd)pyren	< 0.030	mg/kg Ts	45%	SS-ISO 18287:2008, mod	a)
Dibenso(a,h)antracen	< 0.030	mg/kg Ts	45%	SS-ISO 18287:2008, mod	a)
Naftalen	< 0.030	mg/kg Ts	45%	SS-ISO 18287:2008, mod	a)
Acenaftylen	< 0.030	mg/kg Ts	50%	SS-ISO 18287:2008, mod	a)
Acenaften	< 0.030	mg/kg Ts	40%	SS-ISO 18287:2008, mod	a)
Fluoren	< 0.030	mg/kg Ts	35%	SS-ISO 18287:2008, mod	a)
Fenantren	< 0.030	mg/kg Ts	30%	SS-ISO 18287:2008, mod	a)
Antracen	< 0.030	mg/kg Ts	30%	SS-ISO 18287:2008, mod	a)
Fluoranten	< 0.030	mg/kg Ts	30%	SS-ISO 18287:2008, mod	a)
Pyren	< 0.030	mg/kg Ts	25%	SS-ISO 18287:2008, mod	a)
Benso(g,h,i)perylen	< 0.030	mg/kg Ts	40%	SS-ISO 18287:2008, mod	a)
Summa PAH med låg molekylvikt	< 0.045	mg/kg Ts		Beräknad från analyserad halt	a)
Summa PAH med medelhög molekylvikt	< 0.075	mg/kg Ts		Beräknad från analyserad halt	a)
Summa PAH med hög molekylvikt	< 0.11	mg/kg Ts		Beräknad från analyserad halt	a)
Summa cancerogena PAH	< 0.090	mg/kg Ts		Beräknad från analyserad halt	a)
Summa övriga PAH	< 0.14	mg/kg Ts		Beräknad från analyserad halt	a)
Summa totala PAH16	< 0.23	mg/kg Ts		Beräknad från analyserad halt	a)
Arsenik As	2.1	mg/kg Ts	25%	SS 28311:2017mod/SS-EN ISO 11885:2009	a)
Barium Ba	26	mg/kg Ts	25%	SS 28311:2017mod/SS-EN ISO 11885:2009	a)
Bly Pb	7.9	mg/kg Ts	25%	SS 28311:2017mod/SS-EN ISO 11885:2009	a)
Kadmium Cd	< 0.20	mg/kg Ts	25%	SS 28311:2017mod/SS-EN ISO 11885:2009	a)
Kobolt Co	4.3	mg/kg Ts	30%	SS 28311:2017mod/SS-EN ISO 11885:2009	a)

#### Förklaringar

\*\* Informationen har lämnats av kund. Eurofins ansvarar inte för information som tillhandahållits av kund eller i de fall denna information kan ha inverkan på analysresultatet.

Laboratoriet/laboratorierna är ackrediterade av respektive lands ackrediteringsorgan. Ej ackrediterade analyser är markerade med \*

AR-003v63

Mätosäkerheten, om inget annat anges, redovisas som utvidgad mätosäkerhet med täckningsfaktor 2. Mätosäkerheten kan anges som avvikelser i % (+/-) av redovisad halt eller i absoluta tal (+/-) av redovisad halt. Angiven mätosäkerhet visas i samma enhet som resultatet om inget annat anges. Undantag relaterat till analyser utförda utanför Sverige kan förekomma. Ytterligare upplysningar samt mätosäkerhet och detektionsnivåer för mikrobiologiska analyser lämnas på begäran.

Sida 2 av 3

Denna rapport får endast återges i sin helhet, om inte utförande laboratorium i förväg skriftligen godkänt annat. Resultaten relaterar endast till det insända provet såsom de har mottagits.

Som mottagare av den här rapporten finns du i Eurofins kundregister. Vi värnar om dina personuppgifter. För att se hur, ta del av vår integritetspolicy på <https://www.eurofins.se/om-oss/integritetspolicy/>

Koppar Cu	4.3	mg/kg Ts	25%	SS 28311:2017mod/SS-EN ISO 11885:2009	a)
Krom Cr	15	mg/kg Ts	25%	SS 28311:2017mod/SS-EN ISO 11885:2009	a)
Kvicksilver Hg	< 0.011	mg/kg Ts	35%	SS 28311:2017mod/SS-EN ISO 17852:2008mod	a)
Nickel Ni	5.6	mg/kg Ts	25%	SS 28311:2017mod/SS-EN ISO 11885:2009	a)
Vanadin V	20	mg/kg Ts	25%	SS 28311:2017mod/SS-EN ISO 11885:2009	a)
Zink Zn	30	mg/kg Ts	25%	SS 28311:2017mod/SS-EN ISO 11885:2009	a)

**Utförande laboratorium/underleverantör:**

a) Eurofins Environment Testing Sweden AB, SWEDEN, ISO/IEC 17025:2017 SWEDAC 1125

**Kopia till:**

siri.ekdahl@wsp.com (siri.ekdahl@wsp.com)

Paola Rydell, Rapportansvarig

Denna rapport är elektroniskt validerad och signerad.

**Förklaringar**

\*\* Informationen har lämnats av kund. Eurofins ansvarar inte för information som tillhandahållits av kund eller i de fall denna information kan ha inverkan på analysresultatet.

Laboratoriet/laboratorierna är ackrediterade av respektive lands ackrediteringsorgan. Ej ackrediterade analyser är markerade med \*

Mätosäkerheten, om inget annat anges, redovisas som utvidgad mätosäkerhet med täckningsfaktor 2. Mätosäkerheten kan anges som avvikelser i % (+/-) av redovisad halt eller i absoluta tal (+/-) av redovisad halt. Angiven mätosäkerhet visas i samma enhet som resultatet om inget annat anges. Undantag relaterat till analyser utförda utanför Sverige kan förekomma. Ytterligare upplysningar samt mätosäkerhet och detektionsnivåer för mikrobiologiska analyser lämnas på begäran.

AR-003v63

Sida 3 av 3

Denna rapport får endast återges i sin helhet, om inte utförande laboratorium i förväg skriftligen godkänt annat. Resultaten relaterar endast till det insända provet såsom de har mottagits.

Som mottagare av den här rapporten finns du i Eurofins kundregister. Vi värnar om dina personuppgifter. För att se hur, ta del av vår integritetspolicy på <https://www.eurofins.se/om-oss/integritetspolicy/>

Karlskrona Kommun  
 Eva Karlströmer  
 .  
 371 83 KARLSKRONA

**SL-24-AR-052685-01**
**EUSELI2-01374400**

Kundnummer: SL0037155

 Uppdragsmärkn.  
 50019 - 8748 Hammarby 2:35

## Analysrapport

Provnummer:	<b>177-2024-11270426</b>	Djup (m)**	0,5-1
Provbeskrivning:		Provtagningsdatum**	2024-11-25
Matris:	Jord	Provtagare**	Siri Ekdahl
Provet ankom:	2024-11-26		
Utskriftsdatum:	2024-11-29		
Analyserna påbörjades:	2024-11-26		
Provmärkning:	24W07 0,5-1m		
Provtagningsplats:	10373434		

Analys	Resultat	Enhet	Mäto.	Metod/ref	
Torrsubstans	<b>89.0</b>	%	10%	SS-EN 12880:2000 mod.	a)
Bensen	<b>&lt; 0.0035</b>	mg/kg Ts	30%	EPA 5021, Intern metod	a)
Toluen	<b>&lt; 0.10</b>	mg/kg Ts	35%	EPA 5021, Intern metod	a)
Etylbensen	<b>&lt; 0.10</b>	mg/kg Ts	30%	EPA 5021, Intern metod	a)
m/p/o-Xylen	<b>&lt; 0.10</b>	mg/kg Ts	35%	EPA 5021, Intern metod	a)
Summa TEX	<b>&lt; 0.20</b>	mg/kg Ts		Beräknad från analyserad halt	a)
Alifater >C5-C8	<b>&lt; 5.0</b>	mg/kg Ts	35%	SPI 2011	a)
Alifater >C8-C10	<b>&lt; 3.0</b>	mg/kg Ts	35%	SPI 2011	a)
Alifater >C10-C12	<b>&lt; 5.0</b>	mg/kg Ts	30%	SPI 2011	a)
Alifater >C12-C16	<b>&lt; 5.0</b>	mg/kg Ts	30%	SPI 2011	a)
Summa Alifater >C5-C16	<b>&lt; 9.0</b>	mg/kg Ts		Beräknad från analyserad halt	a)
Alifater >C16-C35	<b>&lt; 10</b>	mg/kg Ts	30%	SPI 2011	a)
Aromater >C8-C10	<b>&lt; 4.0</b>	mg/kg Ts	40%	SPI 2011	a)
Aromater >C10-C16	<b>&lt; 0.90</b>	mg/kg Ts	35%	SPI 2011	a)
Metylkysener/Metylbenso(a)antracener	<b>&lt; 0.50</b>	mg/kg Ts	30%	SIS: TK 535 N 012	a)
Metylpyrener/Metylfluorantener	<b>&lt; 0.50</b>	mg/kg Ts	35%	SIS: TK 535 N 012	a)
Summa Aromater >C16-C35	<b>&lt; 0.50</b>	mg/kg Ts		SIS: TK 535 N 012	a)

### Förklaringar

\*\* Informationen har lämnats av kund. Eurofins ansvarar inte för information som tillhandahållits av kund eller i de fall denna information kan ha inverkan på analysresultatet.

Laboratoriet/laboratorierna är ackrediterade av respektive lands ackrediteringsorgan. Ej ackrediterade analyser är markerade med \*

AR-003v63

Mätosäkerheten, om inget annat anges, redovisas som utvidgad mätosäkerhet med täckningsfaktor 2. Mätosäkerheten kan anges som avvikelser i % (+/-) av redovisad halt eller i absoluta tal (+/-) av redovisad halt. Angiven mätosäkerhet visas i samma enhet som resultatet om inget annat anges. Undantag relaterat till analyser utförda utanför Sverige kan förekomma. Ytterligare upplysningar samt mätosäkerhet och detektionsnivåer för mikrobiologiska analyser lämnas på begäran.

Sida 1 av 3

Denna rapport får endast återges i sin helhet, om inte utförande laboratorium i förväg skriftligen godkänt annat. Resultaten relaterar endast till det insända provet såsom de har mottagits.

Som mottagare av den här rapporten finns du i Eurofins kundregister. Vi värnar om dina personuppgifter. För att se hur, ta del av vår integritetspolicy på <https://www.eurofins.se/om-oss/integritetspolicy/>

## EUSELI2-01374400

Oljetyp < C10	<b>Utgår</b>				a)*
Oljetyp > C10	<b>Utgår</b>				a)*
Benso(a)antracen	< 0.030	mg/kg Ts	30%	SS-ISO 18287:2008, mod	a)
Krysen	< 0.030	mg/kg Ts	35%	SS-ISO 18287:2008, mod	a)
Benso(b,k)fluoranten	< 0.030	mg/kg Ts	40%	SS-ISO 18287:2008, mod	a)
Benso(a)pyren	< 0.030	mg/kg Ts	35%	SS-ISO 18287:2008, mod	a)
Indeno(1,2,3-cd)pyren	< 0.030	mg/kg Ts	45%	SS-ISO 18287:2008, mod	a)
Dibenso(a,h)antracen	< 0.030	mg/kg Ts	45%	SS-ISO 18287:2008, mod	a)
Naftalen	< 0.030	mg/kg Ts	45%	SS-ISO 18287:2008, mod	a)
Acenaftylen	< 0.030	mg/kg Ts	50%	SS-ISO 18287:2008, mod	a)
Acenaften	< 0.030	mg/kg Ts	40%	SS-ISO 18287:2008, mod	a)
Fluoren	< 0.030	mg/kg Ts	35%	SS-ISO 18287:2008, mod	a)
Fenantren	< 0.030	mg/kg Ts	30%	SS-ISO 18287:2008, mod	a)
Antracen	< 0.030	mg/kg Ts	30%	SS-ISO 18287:2008, mod	a)
Fluoranten	< 0.030	mg/kg Ts	30%	SS-ISO 18287:2008, mod	a)
Pyren	< 0.030	mg/kg Ts	25%	SS-ISO 18287:2008, mod	a)
Benso(g,h,i)perylen	< 0.030	mg/kg Ts	40%	SS-ISO 18287:2008, mod	a)
Summa PAH med låg molekylvikt	< 0.045	mg/kg Ts		Beräknad från analyserad halt	a)
Summa PAH med medelhög molekylvikt	< 0.075	mg/kg Ts		Beräknad från analyserad halt	a)
Summa PAH med hög molekylvikt	< 0.11	mg/kg Ts		Beräknad från analyserad halt	a)
Summa cancerogena PAH	< 0.090	mg/kg Ts		Beräknad från analyserad halt	a)
Summa övriga PAH	< 0.14	mg/kg Ts		Beräknad från analyserad halt	a)
Summa totala PAH16	< 0.23	mg/kg Ts		Beräknad från analyserad halt	a)
Arsenik As	2.1	mg/kg Ts	25%	SS 28311:2017mod/SS-EN ISO 11885:2009	a)
Barium Ba	26	mg/kg Ts	25%	SS 28311:2017mod/SS-EN ISO 11885:2009	a)
Bly Pb	7.9	mg/kg Ts	25%	SS 28311:2017mod/SS-EN ISO 11885:2009	a)
Kadmium Cd	< 0.20	mg/kg Ts	25%	SS 28311:2017mod/SS-EN ISO 11885:2009	a)
Kobolt Co	4.3	mg/kg Ts	30%	SS 28311:2017mod/SS-EN ISO 11885:2009	a)

Förklaringar

\*\* Informationen har lämnats av kund. Eurofins ansvarar inte för information som tillhandahållits av kund eller i de fall denna information kan ha inverkan på analysresultatet.

Laboratoriet/laboratorierna är ackrediterade av respektive lands ackrediteringsorgan. Ej ackrediterade analyser är markerade med \*

AR-003v63

Mätosäkerheten, om inget annat anges, redovisas som utvidgad mätosäkerhet med täckningsfaktor 2. Mätosäkerheten kan anges som avvikelser i % (+/-) av redovisad halt eller i absoluta tal (+/-) av redovisad halt. Angiven mätosäkerhet visas i samma enhet som resultatet om inget annat anges. Undantag relaterat till analyser utförda utanför Sverige kan förekomma. Ytterligare upplysningar samt mätosäkerhet och detektionsnivåer för mikrobiologiska analyser lämnas på begäran.

Sida 2 av 3

Denna rapport får endast återges i sin helhet, om inte utförande laboratorium i förväg skriftligen godkänt annat. Resultaten relaterar endast till det insända provet såsom de har mottagits.

Som mottagare av den här rapporten finns du i Eurofins kundregister. Vi värnar om dina personuppgifter. För att se hur, ta del av vår integritetspolicy på <https://www.eurofins.se/om-oss/integritetspolicy/>

Koppar Cu	4.3	mg/kg Ts	25%	SS 28311:2017mod/SS-EN ISO 11885:2009	a)
Krom Cr	15	mg/kg Ts	25%	SS 28311:2017mod/SS-EN ISO 11885:2009	a)
Kvicksilver Hg	< 0.011	mg/kg Ts	35%	SS 28311:2017mod/SS-EN ISO 17852:2008mod	a)
Nickel Ni	5.6	mg/kg Ts	25%	SS 28311:2017mod/SS-EN ISO 11885:2009	a)
Vanadin V	20	mg/kg Ts	25%	SS 28311:2017mod/SS-EN ISO 11885:2009	a)
Zink Zn	30	mg/kg Ts	25%	SS 28311:2017mod/SS-EN ISO 11885:2009	a)

**Utförande laboratorium/underleverantör:**

a) Eurofins Environment Testing Sweden AB, SWEDEN, ISO/IEC 17025:2017 SWEDAC 1125

Paola Rydell, Rapportansvarig

Denna rapport är elektroniskt validerad och signerad.

**Förklaringar**

\*\* Informationen har lämnats av kund. Eurofins ansvarar inte för information som tillhandahållits av kund eller i de fall denna information kan ha inverkan på analysresultatet.

Laboratoriet/laboratorierna är ackrediterade av respektive lands ackrediteringsorgan. Ej ackrediterade analyser är markerade med \*

Mätosäkerheten, om inget annat anges, redovisas som utvidgad mätosäkerhet med täckningsfaktor 2. Mätosäkerheten kan anges som avvikelser i % (+/-) av redovisad halt eller i absoluta tal (+/-) av redovisad halt. Angiven mätosäkerhet visas i samma enhet som resultatet om inget annat anges. Undantag relaterat till analyser utförda utanför Sverige kan förekomma. Ytterligare upplysningar samt mätosäkerhet och detektionsnivåer för mikrobiologiska analyser lämnas på begäran.

AR-003v63

Sida 3 av 3

Denna rapport får endast återges i sin helhet, om inte utförande laboratorium i förväg skriftligen godkänt annat. Resultaten relaterar endast till det insända provet såsom de har mottagits.

Som mottagare av den här rapporten finns du i Eurofins kundregister. Vi värnar om dina personuppgifter. För att se hur, ta del av vår integritetspolicy på <https://www.eurofins.se/om-oss/integritetspolicy/>

Karlskrona Kommun  
Eva Karlströmer  
.  
371 83 KARLSKRONA

**AR-24-QI-135430-01**
**EUSELI2-01374400**

Kundnummer: SL0037155

Uppdragsmärkn.

50019 - 8748 Hammarby 2:35

## Analysrapport

Provnummer:	<b>177-2024-11270423</b>	Djup (m)**	0-0,5
Provbeskrivning:		Provtagningsdatum**	2024-11-25
Matris:	Jord	Provtagare**	Siri Ekdahl
Provet ankom:	2024-11-26		
Utskriftsdatum:	2024-11-29		
Analyserna påbörjades:	2024-11-26		
Provmärkning:	24W08 0-0,5m		
Provtagningsplats:	10373434		

Analys	Resultat	Enhet	Mäto.	Metod/ref	
Torrsubstans	<b>94.5</b>	%	10%	SS-EN 12880:2000 mod.	a)
Bensen	<b>&lt; 0.0035</b>	mg/kg Ts	30%	EPA 5021, Intern metod	a)
Toluen	<b>&lt; 0.10</b>	mg/kg Ts	35%	EPA 5021, Intern metod	a)
Etylbensen	<b>&lt; 0.10</b>	mg/kg Ts	30%	EPA 5021, Intern metod	a)
m/p/o-Xylen	<b>&lt; 0.10</b>	mg/kg Ts	35%	EPA 5021, Intern metod	a)
Summa TEX	<b>&lt; 0.20</b>	mg/kg Ts		Beräknad från analyserad halt	a)
Alifater >C5-C8	<b>&lt; 5.0</b>	mg/kg Ts	35%	SPI 2011	a)
Alifater >C8-C10	<b>&lt; 3.0</b>	mg/kg Ts	35%	SPI 2011	a)
Alifater >C10-C12	<b>&lt; 5.0</b>	mg/kg Ts	30%	SPI 2011	a)
Alifater >C12-C16	<b>&lt; 5.0</b>	mg/kg Ts	30%	SPI 2011	a)
Summa Alifater >C5-C16	<b>&lt; 9.0</b>	mg/kg Ts		Beräknad från analyserad halt	a)
Alifater >C16-C35	<b>&lt; 10</b>	mg/kg Ts	30%	SPI 2011	a)
Aromater >C8-C10	<b>&lt; 4.0</b>	mg/kg Ts	40%	SPI 2011	a)
Aromater >C10-C16	<b>&lt; 0.90</b>	mg/kg Ts	35%	SPI 2011	a)
Metylkysener/Metylbenso(a)antracener	<b>&lt; 0.50</b>	mg/kg Ts	30%	SIS: TK 535 N 012	a)
Metylpyrener/Metylfluorantener	<b>&lt; 0.50</b>	mg/kg Ts	35%	SIS: TK 535 N 012	a)
Summa Aromater >C16-C35	<b>&lt; 0.50</b>	mg/kg Ts		SIS: TK 535 N 012	a)

### Förklaringar

\*\* Informationen har lämnats av kund. Eurofins ansvarar inte för information som tillhandahållits av kund eller i de fall denna information kan ha inverkan på analysresultatet.

Laboratoriet/laboratorierna är ackrediterade av respektive lands ackrediteringsorgan. Ej ackrediterade analyser är markerade med \*

Mätosäkerheten, om inget annat anges, redovisas som utvidgad mätosäkerhet med täckningsfaktor 2. Mätosäkerheten kan anges som avvikelser i % (+/-) av redovisad halt eller i absoluta tal (+/-) av redovisad halt. Angiven mätosäkerhet visas i samma enhet som resultatet om inget annat anges. Undantag relaterat till analyser utförda utanför Sverige kan förekomma. Ytterligare upplysningar samt mätosäkerhet och detektionsnivåer för mikrobiologiska analyser lämnas på begäran.

AR-003v63

Sida 1 av 3

Denna rapport får endast återges i sin helhet, om inte utförande laboratorium i förväg skriftligen godkänt annat. Resultaten relaterar endast till det insända provet såsom de har mottagits.

Som mottagare av den här rapporten finns du i Eurofins kundregister. Vi värnar om dina personuppgifter. För att se hur, ta del av vår integritetspolicy på <https://www.eurofins.se/om-oss/integritetspolicy/>

## EUSELI2-01374400

Oljetyp < C10	<b>Utgår</b>				a)*
Oljetyp > C10	<b>Utgår</b>				a)*
Benso(a)antracen	< 0.030	mg/kg Ts	30%	SS-ISO 18287:2008, mod	a)
Krysen	< 0.030	mg/kg Ts	35%	SS-ISO 18287:2008, mod	a)
Benso(b,k)fluoranten	0.041	mg/kg Ts	40%	SS-ISO 18287:2008, mod	a)
Benso(a)pyren	< 0.030	mg/kg Ts	35%	SS-ISO 18287:2008, mod	a)
Indeno(1,2,3-cd)pyren	< 0.030	mg/kg Ts	45%	SS-ISO 18287:2008, mod	a)
Dibenso(a,h)antracen	< 0.030	mg/kg Ts	45%	SS-ISO 18287:2008, mod	a)
Naftalen	< 0.030	mg/kg Ts	45%	SS-ISO 18287:2008, mod	a)
Acenaftylen	< 0.030	mg/kg Ts	50%	SS-ISO 18287:2008, mod	a)
Acenaften	< 0.030	mg/kg Ts	40%	SS-ISO 18287:2008, mod	a)
Fluoren	< 0.030	mg/kg Ts	35%	SS-ISO 18287:2008, mod	a)
Fenantren	< 0.030	mg/kg Ts	30%	SS-ISO 18287:2008, mod	a)
Antracen	< 0.030	mg/kg Ts	30%	SS-ISO 18287:2008, mod	a)
Fluoranten	0.055	mg/kg Ts	30%	SS-ISO 18287:2008, mod	a)
Pyren	0.049	mg/kg Ts	25%	SS-ISO 18287:2008, mod	a)
Benso(g,h,i)perylen	< 0.030	mg/kg Ts	40%	SS-ISO 18287:2008, mod	a)
Summa PAH med låg molekylvikt	< 0.045	mg/kg Ts		Beräknad från analyserad halt	a)
Summa PAH med medelhög molekylvikt	0.15	mg/kg Ts		Beräknad från analyserad halt	a)
Summa PAH med hög molekylvikt	0.13	mg/kg Ts		Beräknad från analyserad halt	a)
Summa cancerogena PAH	0.12	mg/kg Ts		Beräknad från analyserad halt	a)
Summa övriga PAH	0.21	mg/kg Ts		Beräknad från analyserad halt	a)
Summa totala PAH16	0.33	mg/kg Ts		Beräknad från analyserad halt	a)
Arsenik As	< 2.0	mg/kg Ts	25%	SS 28311:2017mod/SS-EN ISO 11885:2009	a)
Barium Ba	32	mg/kg Ts	25%	SS 28311:2017mod/SS-EN ISO 11885:2009	a)
Bly Pb	7.7	mg/kg Ts	25%	SS 28311:2017mod/SS-EN ISO 11885:2009	a)
Kadmium Cd	< 0.20	mg/kg Ts	25%	SS 28311:2017mod/SS-EN ISO 11885:2009	a)
Kobolt Co	4.9	mg/kg Ts	30%	SS 28311:2017mod/SS-EN ISO 11885:2009	a)

Förklaringar

\*\* Informationen har lämnats av kund. Eurofins ansvarar inte för information som tillhandahållits av kund eller i de fall denna information kan ha inverkan på analysresultatet.

Laboratoriet/laboratorierna är ackrediterade av respektive lands ackrediteringsorgan. Ej ackrediterade analyser är markerade med \*

AR-003v63

Mätosäkerheten, om inget annat anges, redovisas som utvidgad mätosäkerhet med täckningsfaktor 2. Mätosäkerheten kan anges som avvikelser i % (+/-) av redovisad halt eller i absoluta tal (+/-) av redovisad halt. Angiven mätosäkerhet visas i samma enhet som resultatet om inget annat anges. Undantag relaterat till analyser utförda utanför Sverige kan förekomma. Ytterligare upplysningar samt mätosäkerhet och detektionsnivåer för mikrobiologiska analyser lämnas på begäran.

Sida 2 av 3

Denna rapport får endast återges i sin helhet, om inte utförande laboratorium i förväg skriftligen godkänt annat. Resultaten relaterar endast till det insända provet såsom de har mottagits.

Som mottagare av den här rapporten finns du i Eurofins kundregister. Vi värnar om dina personuppgifter. För att se hur, ta del av vår integritetspolicy på <https://www.eurofins.se/om-oss/integritetspolicy/>

Koppar Cu	9.3	mg/kg Ts	25%	SS 28311:2017mod/SS-EN ISO 11885:2009	a)
Krom Cr	10	mg/kg Ts	25%	SS 28311:2017mod/SS-EN ISO 11885:2009	a)
Kvicksilver Hg	< 0.010	mg/kg Ts	35%	SS 28311:2017mod/SS-EN ISO 17852:2008mod	a)
Nickel Ni	5.2	mg/kg Ts	25%	SS 28311:2017mod/SS-EN ISO 11885:2009	a)
Vanadin V	17	mg/kg Ts	25%	SS 28311:2017mod/SS-EN ISO 11885:2009	a)
Zink Zn	38	mg/kg Ts	25%	SS 28311:2017mod/SS-EN ISO 11885:2009	a)

**Utförande laboratorium/underleverantör:**

a) Eurofins Environment Testing Sweden AB, SWEDEN, ISO/IEC 17025:2017 SWEDAC 1125

**Kopia till:**

siri.ekdahl@wsp.com (siri.ekdahl@wsp.com)

Paola Rydell, Rapportansvarig

Denna rapport är elektroniskt validerad och signerad.

**Förklaringar**

\*\* Informationen har lämnats av kund. Eurofins ansvarar inte för information som tillhandahållits av kund eller i de fall denna information kan ha inverkan på analysresultatet.

Laboratoriet/laboratorierna är ackrediterade av respektive lands ackrediteringsorgan. Ej ackrediterade analyser är markerade med \*

Mätosäkerheten, om inget annat anges, redovisas som utvidgad mätosäkerhet med täckningsfaktor 2. Mätosäkerheten kan anges som avvikelser i % (+/-) av redovisad halt eller i absoluta tal (+/-) av redovisad halt. Angiven mätosäkerhet visas i samma enhet som resultatet om inget annat anges. Undantag relaterat till analyser utförda utanför Sverige kan förekomma. Ytterligare upplysningar samt mätosäkerhet och detektionsnivåer för mikrobiologiska analyser lämnas på begäran.

AR-003v63

Sida 3 av 3

Denna rapport får endast återges i sin helhet, om inte utförande laboratorium i förväg skriftligen godkänt annat. Resultaten relaterar endast till det insända provet såsom de har mottagits.

Som mottagare av den här rapporten finns du i Eurofins kundregister. Vi värnar om dina personuppgifter. För att se hur, ta del av vår integritetspolicy på <https://www.eurofins.se/om-oss/integritetspolicy/>

Karlskrona Kommun  
 Eva Karlströmer  
 .  
 371 83 KARLSKRONA

**SL-24-AR-052688-01**
**EUSELI2-01374400**

Kundnummer: SL0037155

 Uppdragsmärkn.  
 50019 - 8748 Hammarby 2:35

## Analysrapport

Provnummer:	<b>177-2024-11270423</b>	Djup (m)**	0-0,5
Provbeskrivning:		Provtagningsdatum**	2024-11-25
Matris:	Jord	Provtagare**	Siri Ekdahl
Provet ankom:	2024-11-26		
Utskriftsdatum:	2024-11-29		
Analyserna påbörjades:	2024-11-26		
Provmärkning:	24W08 0-0,5m		
Provtagningsplats:	10373434		

Analys	Resultat	Enhet	Mäto.	Metod/ref	
Torrsubstans	<b>94.5</b>	%	10%	SS-EN 12880:2000 mod.	a)
Bensen	<b>&lt; 0.0035</b>	mg/kg Ts	30%	EPA 5021, Intern metod	a)
Toluen	<b>&lt; 0.10</b>	mg/kg Ts	35%	EPA 5021, Intern metod	a)
Etylbensen	<b>&lt; 0.10</b>	mg/kg Ts	30%	EPA 5021, Intern metod	a)
m/p/o-Xylen	<b>&lt; 0.10</b>	mg/kg Ts	35%	EPA 5021, Intern metod	a)
Summa TEX	<b>&lt; 0.20</b>	mg/kg Ts		Beräknad från analyserad halt	a)
Alifater >C5-C8	<b>&lt; 5.0</b>	mg/kg Ts	35%	SPI 2011	a)
Alifater >C8-C10	<b>&lt; 3.0</b>	mg/kg Ts	35%	SPI 2011	a)
Alifater >C10-C12	<b>&lt; 5.0</b>	mg/kg Ts	30%	SPI 2011	a)
Alifater >C12-C16	<b>&lt; 5.0</b>	mg/kg Ts	30%	SPI 2011	a)
Summa Alifater >C5-C16	<b>&lt; 9.0</b>	mg/kg Ts		Beräknad från analyserad halt	a)
Alifater >C16-C35	<b>&lt; 10</b>	mg/kg Ts	30%	SPI 2011	a)
Aromater >C8-C10	<b>&lt; 4.0</b>	mg/kg Ts	40%	SPI 2011	a)
Aromater >C10-C16	<b>&lt; 0.90</b>	mg/kg Ts	35%	SPI 2011	a)
Metylkysener/Metylbenso(a)antracener	<b>&lt; 0.50</b>	mg/kg Ts	30%	SIS: TK 535 N 012	a)
Metylpyrener/Metylfluorantener	<b>&lt; 0.50</b>	mg/kg Ts	35%	SIS: TK 535 N 012	a)
Summa Aromater >C16-C35	<b>&lt; 0.50</b>	mg/kg Ts		SIS: TK 535 N 012	a)

### Förklaringar

\*\* Informationen har lämnats av kund. Eurofins ansvarar inte för information som tillhandahållits av kund eller i de fall denna information kan ha inverkan på analysresultatet.

Laboratoriet/laboratorierna är ackrediterade av respektive lands ackrediteringsorgan. Ej ackrediterade analyser är markerade med \*

AR-003v63

Mätosäkerheten, om inget annat anges, redovisas som utvidgad mätosäkerhet med täckningsfaktor 2. Mätosäkerheten kan anges som avvikelser i % (+/-) av redovisad halt eller i absoluta tal (+/-) av redovisad halt. Angiven mätosäkerhet visas i samma enhet som resultatet om inget annat anges. Undantag relaterat till analyser utförda utanför Sverige kan förekomma. Ytterligare upplysningar samt mätosäkerhet och detektionsnivåer för mikrobiologiska analyser lämnas på begäran.

Sida 1 av 3

Denna rapport får endast återges i sin helhet, om inte utförande laboratorium i förväg skriftligen godkänt annat. Resultaten relaterar endast till det insända provet såsom de har mottagits.

Som mottagare av den här rapporten finns du i Eurofins kundregister. Vi värnar om dina personuppgifter. För att se hur, ta del av vår integritetspolicy på <https://www.eurofins.se/om-oss/integritetspolicy/>

## EUSELI2-01374400

Oljetyp < C10	<b>Utgår</b>				a)*
Oljetyp > C10	<b>Utgår</b>				a)*
Benso(a)antracen	< 0.030	mg/kg Ts	30%	SS-ISO 18287:2008, mod	a)
Krysen	< 0.030	mg/kg Ts	35%	SS-ISO 18287:2008, mod	a)
Benso(b,k)fluoranten	0.041	mg/kg Ts	40%	SS-ISO 18287:2008, mod	a)
Benso(a)pyren	< 0.030	mg/kg Ts	35%	SS-ISO 18287:2008, mod	a)
Indeno(1,2,3-cd)pyren	< 0.030	mg/kg Ts	45%	SS-ISO 18287:2008, mod	a)
Dibenso(a,h)antracen	< 0.030	mg/kg Ts	45%	SS-ISO 18287:2008, mod	a)
Naftalen	< 0.030	mg/kg Ts	45%	SS-ISO 18287:2008, mod	a)
Acenaftylen	< 0.030	mg/kg Ts	50%	SS-ISO 18287:2008, mod	a)
Acenaften	< 0.030	mg/kg Ts	40%	SS-ISO 18287:2008, mod	a)
Fluoren	< 0.030	mg/kg Ts	35%	SS-ISO 18287:2008, mod	a)
Fenantren	< 0.030	mg/kg Ts	30%	SS-ISO 18287:2008, mod	a)
Antracen	< 0.030	mg/kg Ts	30%	SS-ISO 18287:2008, mod	a)
Fluoranten	0.055	mg/kg Ts	30%	SS-ISO 18287:2008, mod	a)
Pyren	0.049	mg/kg Ts	25%	SS-ISO 18287:2008, mod	a)
Benso(g,h,i)perylen	< 0.030	mg/kg Ts	40%	SS-ISO 18287:2008, mod	a)
Summa PAH med låg molekylvikt	< 0.045	mg/kg Ts		Beräknad från analyserad halt	a)
Summa PAH med medelhög molekylvikt	0.15	mg/kg Ts		Beräknad från analyserad halt	a)
Summa PAH med hög molekylvikt	0.13	mg/kg Ts		Beräknad från analyserad halt	a)
Summa cancerogena PAH	0.12	mg/kg Ts		Beräknad från analyserad halt	a)
Summa övriga PAH	0.21	mg/kg Ts		Beräknad från analyserad halt	a)
Summa totala PAH16	0.33	mg/kg Ts		Beräknad från analyserad halt	a)
Arsenik As	< 2.0	mg/kg Ts	25%	SS 28311:2017mod/SS-EN ISO 11885:2009	a)
Barium Ba	32	mg/kg Ts	25%	SS 28311:2017mod/SS-EN ISO 11885:2009	a)
Bly Pb	7.7	mg/kg Ts	25%	SS 28311:2017mod/SS-EN ISO 11885:2009	a)
Kadmium Cd	< 0.20	mg/kg Ts	25%	SS 28311:2017mod/SS-EN ISO 11885:2009	a)
Kobolt Co	4.9	mg/kg Ts	30%	SS 28311:2017mod/SS-EN ISO 11885:2009	a)

Förklaringar

\*\* Informationen har lämnats av kund. Eurofins ansvarar inte för information som tillhandahållits av kund eller i de fall denna information kan ha inverkan på analysresultatet.

Laboratoriet/laboratorierna är ackrediterade av respektive lands ackrediteringsorgan. Ej ackrediterade analyser är markerade med \*

AR-003v63

Mätosäkerheten, om inget annat anges, redovisas som utvidgad mätosäkerhet med täckningsfaktor 2. Mätosäkerheten kan anges som avvikelser i % (+/-) av redovisad halt eller i absoluta tal (+/-) av redovisad halt. Angiven mätosäkerhet visas i samma enhet som resultatet om inget annat anges. Undantag relaterat till analyser utförda utanför Sverige kan förekomma. Ytterligare upplysningar samt mätosäkerhet och detektionsnivåer för mikrobiologiska analyser lämnas på begäran.

Sida 2 av 3

Denna rapport får endast återges i sin helhet, om inte utförande laboratorium i förväg skriftligen godkänt annat. Resultaten relaterar endast till det insända provet såsom de har mottagits.

Som mottagare av den här rapporten finns du i Eurofins kundregister. Vi värnar om dina personuppgifter. För att se hur, ta del av vår integritetspolicy på <https://www.eurofins.se/om-oss/integritetspolicy/>

Koppar Cu	9.3	mg/kg Ts	25%	SS 28311:2017mod/SS-EN ISO 11885:2009	a)
Krom Cr	10	mg/kg Ts	25%	SS 28311:2017mod/SS-EN ISO 11885:2009	a)
Kvicksilver Hg	< 0.010	mg/kg Ts	35%	SS 28311:2017mod/SS-EN ISO 17852:2008mod	a)
Nickel Ni	5.2	mg/kg Ts	25%	SS 28311:2017mod/SS-EN ISO 11885:2009	a)
Vanadin V	17	mg/kg Ts	25%	SS 28311:2017mod/SS-EN ISO 11885:2009	a)
Zink Zn	38	mg/kg Ts	25%	SS 28311:2017mod/SS-EN ISO 11885:2009	a)

**Utförande laboratorium/underleverantör:**

a) Eurofins Environment Testing Sweden AB, SWEDEN, ISO/IEC 17025:2017 SWEDAC 1125

Paola Rydell, Rapportansvarig

Denna rapport är elektroniskt validerad och signerad.

**Förklaringar**

\*\* Informationen har lämnats av kund. Eurofins ansvarar inte för information som tillhandahållits av kund eller i de fall denna information kan ha inverkan på analysresultatet.

Laboratoriet/laboratorierna är ackrediterade av respektive lands ackrediteringsorgan. Ej ackrediterade analyser är markerade med \*

Mätosäkerheten, om inget annat anges, redovisas som utvidgad mätosäkerhet med täckningsfaktor 2. Mätosäkerheten kan anges som avvikelser i % (+/-) av redovisad halt eller i absoluta tal (+/-) av redovisad halt. Angiven mätosäkerhet visas i samma enhet som resultatet om inget annat anges. Undantag relaterat till analyser utförda utanför Sverige kan förekomma. Ytterligare upplysningar samt mätosäkerhet och detektionsnivåer för mikrobiologiska analyser lämnas på begäran.

AR-003v63

Sida 3 av 3

Denna rapport får endast återges i sin helhet, om inte utförande laboratorium i förväg skriftligen godkänt annat. Resultaten relaterar endast till det insända provet såsom de har mottagits.

Som mottagare av den här rapporten finns du i Eurofins kundregister. Vi värnar om dina personuppgifter. För att se hur, ta del av vår integritetspolicy på <https://www.eurofins.se/om-oss/integritetspolicy/>

Karlskrona Kommun  
Eva Karlströmer  
.  
371 83 KARLSKRONA

**AR-24-QI-135426-01****EUSELI2-01374400**

Kundnummer: SL0037155

Uppdragsmärkn.

50019 - 8748 Hammarby 2:35

## Analysrapport

Provnummer:	177-2024-11270424	Djup (m)**	0,5-0,9		
Provbeskrivning:		Provtagningsdatum**	2024-11-25		
Matris:	Jord	Provtagare**	Siri Ekdahl		
Provet ankom:	2024-11-26				
Utskriftsdatum:	2024-11-29				
Analyserna påbörjades:	2024-11-26				
Provmärkning:	24W08 0,5-0,9m				
Provtagningsplats:	10373434				
Analys	Resultat	Enhet	Mäto.	Metod/ref	
Torrsubstans	77.5	%	10%	SS-EN 12880:2000 mod.	a)
Glödförlust	4.6	% Ts	20%	SS-EN 12879:2000	a)
TOC beräknat	2.6	% Ts		Beräknad från analyserad halt	a)
Bensen	< 0.0035	mg/kg Ts	30%	EPA 5021, Intern metod	a)
Toluen	< 0.10	mg/kg Ts	35%	EPA 5021, Intern metod	a)
Etylbensen	< 0.10	mg/kg Ts	30%	EPA 5021, Intern metod	a)
m/p/o-Xylen	< 0.10	mg/kg Ts	35%	EPA 5021, Intern metod	a)
Summa TEX	< 0.20	mg/kg Ts		Beräknad från analyserad halt	a)
Alifater >C5-C8	< 5.0	mg/kg Ts	35%	SPI 2011	a)
Alifater >C8-C10	< 3.0	mg/kg Ts	35%	SPI 2011	a)
Alifater >C10-C12	< 5.0	mg/kg Ts	30%	SPI 2011	a)
Alifater >C12-C16	< 5.0	mg/kg Ts	30%	SPI 2011	a)
Summa Alifater >C5-C16	< 9.0	mg/kg Ts		Beräknad från analyserad halt	a)
Alifater >C16-C35	< 10	mg/kg Ts	30%	SPI 2011	a)
Aromater >C8-C10	< 4.0	mg/kg Ts	40%	SPI 2011	a)
Aromater >C10-C16	< 0.90	mg/kg Ts	35%	SPI 2011	a)

### Förklaringar

\*\* Informationen har lämnats av kund. Eurofins ansvarar inte för information som tillhandahållits av kund eller i de fall denna information kan ha inverkan på analysresultatet.

Laboratoriet/laboratorierna är ackrediterade av respektive lands ackrediteringsorgan. Ej ackrediterade analyser är markerade med \*

Mätosäkerheten, om inget annat anges, redovisas som utvidgad mätosäkerhet med täckningsfaktor 2. Mätosäkerheten kan anges som avvikelser i % (+/-) av redovisad halt eller i absoluta tal (+/-) av redovisad halt. Angiven mätosäkerhet visas i samma enhet som resultatet om inget annat anges. Undantag relaterat till analyser utförda utanför Sverige kan förekomma. Ytterligare upplysningar samt mätosäkerhet och detektionsnivåer för mikrobiologiska analyser lämnas på begäran.

AR-003v63

Sida 1 av 3

Denna rapport får endast återges i sin helhet, om inte utförande laboratorium i förväg skriftligen godkänt annat. Resultaten relaterar endast till det insända provet såsom de har mottagits.

Som mottagare av den här rapporten finns du i Eurofins kundregister. Vi värnar om dina personuppgifter. För att se hur, ta del av vår integritetspolicy på <https://www.eurofins.se/om-oss/integritetspolicy/>

Metylkryserer/Metylbenso(a)antracener	< 0.50	mg/kg Ts	30%	SIS: TK 535 N 012	a)
Metylpirener/Metylfluorantener	< 0.50	mg/kg Ts	35%	SIS: TK 535 N 012	a)
Summa Aromater >C16-C35	< 0.50	mg/kg Ts		SIS: TK 535 N 012	a)
Oljetyp < C10	<b>Utgår</b>				a)*
Oljetyp > C10	<b>Utgår</b>				a)*
Benso(a)antracen	< 0.030	mg/kg Ts	30%	SS-ISO 18287:2008, mod	a)
Krysen	< 0.030	mg/kg Ts	35%	SS-ISO 18287:2008, mod	a)
Benso(b,k)fluoranten	< 0.030	mg/kg Ts	40%	SS-ISO 18287:2008, mod	a)
Benso(a)pyren	< 0.030	mg/kg Ts	35%	SS-ISO 18287:2008, mod	a)
Indeno(1,2,3-cd)pyren	< 0.030	mg/kg Ts	45%	SS-ISO 18287:2008, mod	a)
Dibenso(a,h)antracen	< 0.030	mg/kg Ts	45%	SS-ISO 18287:2008, mod	a)
Naftalen	< 0.030	mg/kg Ts	45%	SS-ISO 18287:2008, mod	a)
Acenaftylen	< 0.030	mg/kg Ts	50%	SS-ISO 18287:2008, mod	a)
Acenaften	< 0.030	mg/kg Ts	40%	SS-ISO 18287:2008, mod	a)
Fluoren	< 0.030	mg/kg Ts	35%	SS-ISO 18287:2008, mod	a)
Fenantren	< 0.030	mg/kg Ts	30%	SS-ISO 18287:2008, mod	a)
Antracen	< 0.030	mg/kg Ts	30%	SS-ISO 18287:2008, mod	a)
Fluoranten	< 0.030	mg/kg Ts	30%	SS-ISO 18287:2008, mod	a)
Pyren	< 0.030	mg/kg Ts	25%	SS-ISO 18287:2008, mod	a)
Benso(g,h,i)perylene	< 0.030	mg/kg Ts	40%	SS-ISO 18287:2008, mod	a)
Summa PAH med låg molekylvikt	< 0.045	mg/kg Ts		Beräknad från analyserad halt	a)
Summa PAH med medelhög molekylvikt	< 0.075	mg/kg Ts		Beräknad från analyserad halt	a)
Summa PAH med hög molekylvikt	< 0.11	mg/kg Ts		Beräknad från analyserad halt	a)
Summa cancerogena PAH	< 0.090	mg/kg Ts		Beräknad från analyserad halt	a)
Summa övriga PAH	< 0.14	mg/kg Ts		Beräknad från analyserad halt	a)
Summa totala PAH16	< 0.23	mg/kg Ts		Beräknad från analyserad halt	a)
Arsenik As	< 2.4	mg/kg Ts	25%	SS 28311:2017mod/SS-EN ISO 11885:2009	a)
Barium Ba	30	mg/kg Ts	25%	SS 28311:2017mod/SS-EN ISO 11885:2009	a)
Bly Pb	6.4	mg/kg Ts	25%	SS 28311:2017mod/SS-EN ISO 11885:2009	a)
Kadmium Cd	< 0.20	mg/kg Ts	25%	SS 28311:2017mod/SS-EN ISO 11885:2009	a)

#### Förklaringar

\*\* Informationen har lämnats av kund. Eurofins ansvarar inte för information som tillhandahållits av kund eller i de fall denna information kan ha inverkan på analysresultatet.

Laboratoriet/laboratorierna är ackrediterade av respektive lands ackrediteringsorgan. Ej ackrediterade analyser är markerade med \*

AR-003v63

Mätosäkerheten, om inget annat anges, redovisas som utvidgad mätosäkerhet med täckningsfaktor 2. Mätosäkerheten kan anges som avvikelser i % (+/-) av redovisad halt eller i absoluta tal (+/-) av redovisad halt. Angiven mätosäkerhet visas i samma enhet som resultatet om inget annat anges. Undantag relaterat till analyser utförda utanför Sverige kan förekomma. Ytterligare upplysningar samt mätosäkerhet och detektionsnivåer för mikrobiologiska analyser lämnas på begäran.

Sida 2 av 3

Denna rapport får endast återges i sin helhet, om inte utförande laboratorium i förväg skriftligen godkänt annat. Resultaten relaterar endast till det insända provet såsom de har mottagits.

Som mottagare av den här rapporten finns du i Eurofins kundregister. Vi värnar om dina personuppgifter. För att se hur, ta del av vår integritetspolicy på <https://www.eurofins.se/om-oss/integritetspolicy/>

Kobolt Co	2.4	mg/kg Ts	30%	SS 28311:2017mod/SS-EN ISO 11885:2009	a)
Koppar Cu	1.4	mg/kg Ts	25%	SS 28311:2017mod/SS-EN ISO 11885:2009	a)
Krom Cr	8.0	mg/kg Ts	25%	SS 28311:2017mod/SS-EN ISO 11885:2009	a)
Kvicksilver Hg	0.025	mg/kg Ts	35%	SS 28311:2017mod/SS-EN ISO 17852:2008mod	a)
Nickel Ni	3.3	mg/kg Ts	25%	SS 28311:2017mod/SS-EN ISO 11885:2009	a)
Vanadin V	19	mg/kg Ts	25%	SS 28311:2017mod/SS-EN ISO 11885:2009	a)
Zink Zn	35	mg/kg Ts	25%	SS 28311:2017mod/SS-EN ISO 11885:2009	a)

**Utförande laboratorium/underleverantör:**

a) Eurofins Environment Testing Sweden AB, SWEDEN, ISO/IEC 17025:2017 SWEDAC 1125

**Kopia till:**

siri.ekdahl@wsp.com (siri.ekdahl@wsp.com)

Paola Rydell, Rapportansvarig

Denna rapport är elektroniskt validerad och signerad.

**Förklaringar**

\*\* Informationen har lämnats av kund. Eurofins ansvarar inte för information som tillhandahållits av kund eller i de fall denna information kan ha inverkan på analysresultatet.

Laboratoriet/laboratorierna är ackrediterade av respektive lands ackrediteringsorgan. Ej ackrediterade analyser är markerade med \*

Mätosäkerheten, om inget annat anges, redovisas som utvidgad mätosäkerhet med täckningsfaktor 2. Mätosäkerheten kan anges som avvikelser i % (+/-) av redovisad halt eller i absoluta tal (+/-) av redovisad halt. Angiven mätosäkerhet visas i samma enhet som resultatet om inget annat anges. Undantag relaterat till analyser utförda utanför Sverige kan förekomma. Ytterligare upplysningar samt mätosäkerhet och detektionsnivåer för mikrobiologiska analyser lämnas på begäran.

AR-003v63

Sida 3 av 3

Denna rapport får endast återges i sin helhet, om inte utförande laboratorium i förväg skriftligen godkänt annat. Resultaten relaterar endast till det insända provet såsom de har mottagits.

Som mottagare av den här rapporten finns du i Eurofins kundregister. Vi värnar om dina personuppgifter. För att se hur, ta del av vår integritetspolicy på <https://www.eurofins.se/om-oss/integritetspolicy/>

Karlskrona Kommun  
 Eva Karlströmer  
 .  
 371 83 KARLSKRONA

**SL-24-AR-052684-01**
**EUSELI2-01374400**

Kundnummer: SL0037155

 Uppdragsmärkn.  
 50019 - 8748 Hammarby 2:35

## Analysrapport

Provnummer:	<b>177-2024-11270424</b>	Djup (m)**	0,5-0,9
Provbeskrivning:		Provtagningsdatum**	2024-11-25
Matris:	Jord	Provtagare**	Siri Ekdahl
Provet ankom:	2024-11-26		
Utskriftsdatum:	2024-11-29		
Analyserna påbörjades:	2024-11-26		
Provmärkning:	24W08 0,5-0,9m		
Provtagningsplats:	10373434		

Analys	Resultat	Enhet	Mäto.	Metod/ref	
Torrsubstans	<b>77.5</b>	%	10%	SS-EN 12880:2000 mod.	a)
Glödförlust	<b>4.6</b>	% Ts	20%	SS-EN 12879:2000	a)
TOC beräknat	<b>2.6</b>	% Ts		Beräknad från analyserad halt	a)
Bensen	<b>&lt; 0.0035</b>	mg/kg Ts	30%	EPA 5021, Intern metod	a)
Toluen	<b>&lt; 0.10</b>	mg/kg Ts	35%	EPA 5021, Intern metod	a)
Etylbensen	<b>&lt; 0.10</b>	mg/kg Ts	30%	EPA 5021, Intern metod	a)
m/p/o-Xylen	<b>&lt; 0.10</b>	mg/kg Ts	35%	EPA 5021, Intern metod	a)
Summa TEX	<b>&lt; 0.20</b>	mg/kg Ts		Beräknad från analyserad halt	a)
Alifater >C5-C8	<b>&lt; 5.0</b>	mg/kg Ts	35%	SPI 2011	a)
Alifater >C8-C10	<b>&lt; 3.0</b>	mg/kg Ts	35%	SPI 2011	a)
Alifater >C10-C12	<b>&lt; 5.0</b>	mg/kg Ts	30%	SPI 2011	a)
Alifater >C12-C16	<b>&lt; 5.0</b>	mg/kg Ts	30%	SPI 2011	a)
Summa Alifater >C5-C16	<b>&lt; 9.0</b>	mg/kg Ts		Beräknad från analyserad halt	a)
Alifater >C16-C35	<b>&lt; 10</b>	mg/kg Ts	30%	SPI 2011	a)
Aromater >C8-C10	<b>&lt; 4.0</b>	mg/kg Ts	40%	SPI 2011	a)
Aromater >C10-C16	<b>&lt; 0.90</b>	mg/kg Ts	35%	SPI 2011	a)

### Förklaringar

\*\* Informationen har lämnats av kund. Eurofins ansvarar inte för information som tillhandahållits av kund eller i de fall denna information kan ha inverkan på analysresultatet.

Laboratoriet/laboratorierna är ackrediterade av respektive lands ackrediteringsorgan. Ej ackrediterade analyser är markerade med \*

Mätosäkerheten, om inget annat anges, redovisas som utvidgad mätosäkerhet med täckningsfaktor 2. Mätosäkerheten kan anges som avvikelser i % (+/-) av redovisad halt eller i absoluta tal (+/-) av redovisad halt. Angiven mätosäkerhet visas i samma enhet som resultatet om inget annat anges. Undantag relaterat till analyser utförda utanför Sverige kan förekomma. Ytterligare upplysningar samt mätosäkerhet och detektionsnivåer för mikrobiologiska analyser lämnas på begäran.

AR-003v63

Sida 1 av 3

Denna rapport får endast återges i sin helhet, om inte utförande laboratorium i förväg skriftligen godkänt annat. Resultaten relaterar endast till det insända provet såsom de har mottagits.

Som mottagare av den här rapporten finns du i Eurofins kundregister. Vi värnar om dina personuppgifter. För att se hur, ta del av vår integritetspolicy på <https://www.eurofins.se/om-oss/integritetspolicy/>

## EUSELI2-01374400

Metylkrysenner/Metylbenso(a)antracener	< 0.50	mg/kg Ts	30%	SIS: TK 535 N 012	a)
Metylpirener/Metylfluorantener	< 0.50	mg/kg Ts	35%	SIS: TK 535 N 012	a)
Summa Aromater >C16-C35	< 0.50	mg/kg Ts		SIS: TK 535 N 012	a)
Oljetyp < C10	<b>Utgår</b>				a)*
Oljetyp > C10	<b>Utgår</b>				a)*
Benso(a)antracen	< 0.030	mg/kg Ts	30%	SS-ISO 18287:2008, mod	a)
Krysen	< 0.030	mg/kg Ts	35%	SS-ISO 18287:2008, mod	a)
Benso(b,k)fluoranten	< 0.030	mg/kg Ts	40%	SS-ISO 18287:2008, mod	a)
Benso(a)pyren	< 0.030	mg/kg Ts	35%	SS-ISO 18287:2008, mod	a)
Indeno(1,2,3-cd)pyren	< 0.030	mg/kg Ts	45%	SS-ISO 18287:2008, mod	a)
Dibenso(a,h)antracen	< 0.030	mg/kg Ts	45%	SS-ISO 18287:2008, mod	a)
Naftalen	< 0.030	mg/kg Ts	45%	SS-ISO 18287:2008, mod	a)
Acenaftylen	< 0.030	mg/kg Ts	50%	SS-ISO 18287:2008, mod	a)
Acenaften	< 0.030	mg/kg Ts	40%	SS-ISO 18287:2008, mod	a)
Fluoren	< 0.030	mg/kg Ts	35%	SS-ISO 18287:2008, mod	a)
Fenantren	< 0.030	mg/kg Ts	30%	SS-ISO 18287:2008, mod	a)
Antracen	< 0.030	mg/kg Ts	30%	SS-ISO 18287:2008, mod	a)
Fluoranten	< 0.030	mg/kg Ts	30%	SS-ISO 18287:2008, mod	a)
Pyren	< 0.030	mg/kg Ts	25%	SS-ISO 18287:2008, mod	a)
Benso(g,h,i)perylene	< 0.030	mg/kg Ts	40%	SS-ISO 18287:2008, mod	a)
Summa PAH med låg molekylvikt	< 0.045	mg/kg Ts		Beräknad från analyserad halt	a)
Summa PAH med medelhög molekylvikt	< 0.075	mg/kg Ts		Beräknad från analyserad halt	a)
Summa PAH med hög molekylvikt	< 0.11	mg/kg Ts		Beräknad från analyserad halt	a)
Summa cancerogena PAH	< 0.090	mg/kg Ts		Beräknad från analyserad halt	a)
Summa övriga PAH	< 0.14	mg/kg Ts		Beräknad från analyserad halt	a)
Summa totala PAH16	< 0.23	mg/kg Ts		Beräknad från analyserad halt	a)
Arsenik As	< 2.4	mg/kg Ts	25%	SS 28311:2017mod/SS-EN ISO 11885:2009	a)
Barium Ba	30	mg/kg Ts	25%	SS 28311:2017mod/SS-EN ISO 11885:2009	a)
Bly Pb	6.4	mg/kg Ts	25%	SS 28311:2017mod/SS-EN ISO 11885:2009	a)
Kadmium Cd	< 0.20	mg/kg Ts	25%	SS 28311:2017mod/SS-EN ISO 11885:2009	a)

**Förklaringar**

\*\* Informationen har lämnats av kund. Eurofins ansvarar inte för information som tillhandahållits av kund eller i de fall denna information kan ha inverkan på analysresultatet.

Laboratoriet/laboratorierna är ackrediterade av respektive lands ackrediteringsorgan. Ej ackrediterade analyser är markerade med \*

AR-003v63

Mätosäkerheten, om inget annat anges, redovisas som utvidgad mätosäkerhet med täckningsfaktor 2. Mätosäkerheten kan anges som avvikelser i % (+/-) av redovisad halt eller i absoluta tal (+/-) av redovisad halt. Angiven mätosäkerhet visas i samma enhet som resultatet om inget annat anges. Undantag relaterat till analyser utförda utanför Sverige kan förekomma. Ytterligare upplysningar samt mätosäkerhet och detektionsnivåer för mikrobiologiska analyser lämnas på begäran.

Sida 2 av 3

Denna rapport får endast återges i sin helhet, om inte utförande laboratorium i förväg skriftligen godkänt annat. Resultaten relaterar endast till det insända provet såsom de har mottagits.

Som mottagare av den här rapporten finns du i Eurofins kundregister. Vi värnar om dina personuppgifter. För att se hur, ta del av vår integritetspolicy på <https://www.eurofins.se/om-oss/integritetspolicy/>

Kobolt Co	2.4	mg/kg Ts	30%	SS 28311:2017mod/SS-EN ISO 11885:2009	a)
Koppar Cu	1.4	mg/kg Ts	25%	SS 28311:2017mod/SS-EN ISO 11885:2009	a)
Krom Cr	8.0	mg/kg Ts	25%	SS 28311:2017mod/SS-EN ISO 11885:2009	a)
Kvicksilver Hg	0.025	mg/kg Ts	35%	SS 28311:2017mod/SS-EN ISO 17852:2008mod	a)
Nickel Ni	3.3	mg/kg Ts	25%	SS 28311:2017mod/SS-EN ISO 11885:2009	a)
Vanadin V	19	mg/kg Ts	25%	SS 28311:2017mod/SS-EN ISO 11885:2009	a)
Zink Zn	35	mg/kg Ts	25%	SS 28311:2017mod/SS-EN ISO 11885:2009	a)

**Utförande laboratorium/underleverantör:**

a) Eurofins Environment Testing Sweden AB, SWEDEN, ISO/IEC 17025:2017 SWEDAC 1125

Paola Rydell, Rapportansvarig

Denna rapport är elektroniskt validerad och signerad.

**Förklaringar**

\*\* Informationen har lämnats av kund. Eurofins ansvarar inte för information som tillhandahållits av kund eller i de fall denna information kan ha inverkan på analysresultatet.

Laboratoriet/laboratorierna är ackrediterade av respektive lands ackrediteringsorgan. Ej ackrediterade analyser är markerade med \*

Mätosäkerheten, om inget annat anges, redovisas som utvidgad mätosäkerhet med täckningsfaktor 2. Mätosäkerheten kan anges som avvikelser i % (+/-) av redovisad halt eller i absoluta tal (+/-) av redovisad halt. Angiven mätosäkerhet visas i samma enhet som resultatet om inget annat anges. Undantag relaterat till analyser utförda utanför Sverige kan förekomma. Ytterligare upplysningar samt mätosäkerhet och detektionsnivåer för mikrobiologiska analyser lämnas på begäran.

AR-003v63

Sida 3 av 3

Denna rapport får endast återges i sin helhet, om inte utförande laboratorium i förväg skriftligen godkänt annat. Resultaten relaterar endast till det insända provet såsom de har mottagits.

Som mottagare av den här rapporten finns du i Eurofins kundregister. Vi värnar om dina personuppgifter. För att se hur, ta del av vår integritetspolicy på <https://www.eurofins.se/om-oss/integritetspolicy/>

Karlskrona Kommun

Eva Karlströmer

371 83 KARLSKRONA

**AR-24-QI-124744-01**
**EUSELI2-01363215**

Kundnummer: SL0037155

 Uppdragsmärkn.  
50019

## Analysrapport

Provnummer:	<b>177-2024-11040587</b>	Djup (m)**	0-0,45
Provbeskrivning:		Provtagningsdatum**	2024-10-29
Matris:	Jord		
Provet ankom:	2024-11-01		
Utskriftsdatum:	2024-11-06		
Analyserna påbörjades:	2024-11-01		
Provmärkning:	24W09 0-0,45 m		
Provtagningsplats:	10373434		

Analys	Resultat	Enhet	Mäto.	Metod/ref	
Torrsubstans	<b>79.1</b>	%	10%	SS-EN 12880:2000 mod.	a)
Bensen	<b>&lt; 0.0035</b>	mg/kg Ts	30%	EPA 5021, Intern metod	a)
Toluen	<b>&lt; 0.10</b>	mg/kg Ts	35%	EPA 5021, Intern metod	a)
Etylbensen	<b>&lt; 0.10</b>	mg/kg Ts	30%	EPA 5021, Intern metod	a)
m/p/o-Xylen	<b>&lt; 0.10</b>	mg/kg Ts	35%	EPA 5021, Intern metod	a)
Summa TEX	<b>&lt; 0.20</b>	mg/kg Ts		Beräknad från analyserad halt	a)
Alifater >C5-C8	<b>&lt; 5.0</b>	mg/kg Ts	35%	SPI 2011	a)
Alifater >C8-C10	<b>&lt; 3.0</b>	mg/kg Ts	35%	SPI 2011	a)
Alifater >C10-C12	<b>&lt; 5.0</b>	mg/kg Ts	30%	SPI 2011	a)
Alifater >C12-C16	<b>&lt; 5.0</b>	mg/kg Ts	30%	SPI 2011	a)
Summa Alifater >C5-C16	<b>&lt; 9.0</b>	mg/kg Ts		Beräknad från analyserad halt	a)
Alifater >C16-C35	<b>11</b>	mg/kg Ts	30%	SPI 2011	a)
Aromater >C8-C10	<b>&lt; 4.0</b>	mg/kg Ts	40%	SPI 2011	a)
Aromater >C10-C16	<b>&lt; 0.90</b>	mg/kg Ts	35%	SPI 2011	a)
Metylkysener/Metylbenso(a)antracener	<b>&lt; 0.50</b>	mg/kg Ts	30%	SIS: TK 535 N 012	a)
Metylpyrener/Metylfluorantener	<b>&lt; 0.50</b>	mg/kg Ts	35%	SIS: TK 535 N 012	a)
Summa Aromater >C16-C35	<b>&lt; 0.50</b>	mg/kg Ts		SIS: TK 535 N 012	a)

### Förklaringar

\*\* Informationen har lämnats av kund. Eurofins ansvarar inte för information som tillhandahållits av kund eller i de fall denna information kan ha inverkan på analysresultatet.

Laboratoriet/laboratorierna är ackrediterade av respektive lands ackrediteringsorgan. Ej ackrediterade analyser är markerade med \*

Mätosäkerheten, om inget annat anges, redovisas som utvidgad mätosäkerhet med täckningsfaktor 2. Mätosäkerheten kan anges som avvikelser i % (+/-) av redovisad halt eller i absoluta tal (+/-) av redovisad halt. Angiven mätosäkerhet visas i samma enhet som resultatet om inget annat anges. Undantag relaterat till analyser utförda utanför Sverige kan förekomma. Ytterligare upplysningar samt mätosäkerhet och detektionsnivåer för mikrobiologiska analyser lämnas på begäran.

AR-003v63

Sida 1 av 3

Denna rapport får endast återges i sin helhet, om inte utförande laboratorium i förväg skriftligen godkänt annat. Resultaten relaterar endast till det insända provet såsom de har mottagits.

Som mottagare av den här rapporten finns du i Eurofins kundregister. Vi värnar om dina personuppgifter. För att se hur, ta del av vår integritetspolicy på <https://www.eurofins.se/om-oss/integritetspolicy/>

Oljetyp < C10	<b>Utgår</b>				a)*
Oljetyp > C10	<b>ospec</b>				a)*
Benso(a)antracen	< 0.030	mg/kg Ts	30%	SS-ISO 18287:2008, mod	a)
Krysen	< 0.030	mg/kg Ts	35%	SS-ISO 18287:2008, mod	a)
Benso(b,k)fluoranten	0.031	mg/kg Ts	40%	SS-ISO 18287:2008, mod	a)
Benso(a)pyren	< 0.030	mg/kg Ts	35%	SS-ISO 18287:2008, mod	a)
Indeno(1,2,3-cd)pyren	< 0.030	mg/kg Ts	45%	SS-ISO 18287:2008, mod	a)
Dibenso(a,h)antracen	< 0.030	mg/kg Ts	45%	SS-ISO 18287:2008, mod	a)
Naftalen	< 0.030	mg/kg Ts	45%	SS-ISO 18287:2008, mod	a)
Acenaftylen	< 0.030	mg/kg Ts	50%	SS-ISO 18287:2008, mod	a)
Acenaften	< 0.030	mg/kg Ts	40%	SS-ISO 18287:2008, mod	a)
Fluoren	< 0.030	mg/kg Ts	35%	SS-ISO 18287:2008, mod	a)
Fenantren	< 0.030	mg/kg Ts	30%	SS-ISO 18287:2008, mod	a)
Antracen	< 0.030	mg/kg Ts	30%	SS-ISO 18287:2008, mod	a)
Fluoranten	< 0.030	mg/kg Ts	30%	SS-ISO 18287:2008, mod	a)
Pyren	< 0.030	mg/kg Ts	25%	SS-ISO 18287:2008, mod	a)
Benso(g,h,i)perylen	< 0.030	mg/kg Ts	40%	SS-ISO 18287:2008, mod	a)
Summa PAH med låg molekylvikt	< 0.045	mg/kg Ts		Beräknad från analyserad halt	a)
Summa PAH med medelhög molekylvikt	< 0.075	mg/kg Ts		Beräknad från analyserad halt	a)
Summa PAH med hög molekylvikt	0.12	mg/kg Ts		Beräknad från analyserad halt	a)
Summa cancerogena PAH	0.11	mg/kg Ts		Beräknad från analyserad halt	a)
Summa övriga PAH	< 0.14	mg/kg Ts		Beräknad från analyserad halt	a)
Summa totala PAH16	0.24	mg/kg Ts		Beräknad från analyserad halt	a)
Arsenik As	3.1	mg/kg Ts	25%	SS 28311:2017mod/SS-EN ISO 11885:2009	a)
Barium Ba	54	mg/kg Ts	25%	SS 28311:2017mod/SS-EN ISO 11885:2009	a)
Bly Pb	17	mg/kg Ts	25%	SS 28311:2017mod/SS-EN ISO 11885:2009	a)
Kadmium Cd	< 0.20	mg/kg Ts	25%	SS 28311:2017mod/SS-EN ISO 11885:2009	a)
Kobolt Co	2.4	mg/kg Ts	30%	SS 28311:2017mod/SS-EN ISO 11885:2009	a)

#### Förklaringar

\*\* Informationen har lämnats av kund. Eurofins ansvarar inte för information som tillhandahållits av kund eller i de fall denna information kan ha inverkan på analysresultatet.

Laboratoriet/laboratorierna är ackrediterade av respektive lands ackrediteringsorgan. Ej ackrediterade analyser är markerade med \*

AR-003v63

Mätosäkerheten, om inget annat anges, redovisas som utvidgad mätosäkerhet med täckningsfaktor 2. Mätosäkerheten kan anges som avvikelser i % (+/-) av redovisad halt eller i absoluta tal (+/-) av redovisad halt. Angiven mätosäkerhet visas i samma enhet som resultatet om inget annat anges. Undantag relaterat till analyser utförda utanför Sverige kan förekomma. Ytterligare upplysningar samt mätosäkerhet och detektionsnivåer för mikrobiologiska analyser lämnas på begäran.

Sida 2 av 3

Denna rapport får endast återges i sin helhet, om inte utförande laboratorium i förväg skriftligen godkänt annat. Resultaten relaterar endast till det insända provet såsom de har mottagits.

Som mottagare av den här rapporten finns du i Eurofins kundregister. Vi värnar om dina personuppgifter. För att se hur, ta del av vår integritetspolicy på <https://www.eurofins.se/om-oss/integritetspolicy/>

Koppar Cu	5.3	mg/kg Ts	25%	SS 28311:2017mod/SS-EN ISO 11885:2009	a)
Krom Cr	8.7	mg/kg Ts	25%	SS 28311:2017mod/SS-EN ISO 11885:2009	a)
Kvicksilver Hg	0.045	mg/kg Ts	35%	SS 28311:2017mod/SS-EN ISO 17852:2008mod	a)
Nickel Ni	3.7	mg/kg Ts	25%	SS 28311:2017mod/SS-EN ISO 11885:2009	a)
Vanadin V	17	mg/kg Ts	25%	SS 28311:2017mod/SS-EN ISO 11885:2009	a)
Zink Zn	34	mg/kg Ts	25%	SS 28311:2017mod/SS-EN ISO 11885:2009	a)

**Utförande laboratorium/underleverantör:**

a) Eurofins Environment Testing Sweden AB, SWEDEN, ISO/IEC 17025:2017 SWEDAC 1125

**Kopia till:**

Siri Ekdahl (siri.ekdahl@wsp.com)

Paola Rydell, Rapportansvarig

Denna rapport är elektroniskt validerad och signerad.

**Förklaringar**

\*\* Informationen har lämnats av kund. Eurofins ansvarar inte för information som tillhandahållits av kund eller i de fall denna information kan ha inverkan på analysresultatet.

Laboratoriet/laboratorierna är ackrediterade av respektive lands ackrediteringsorgan. Ej ackrediterade analyser är markerade med \*

Mätosäkerheten, om inget annat anges, redovisas som utvidgad mätosäkerhet med täckningsfaktor 2. Mätosäkerheten kan anges som avvikelser i % (+/-) av redovisad halt eller i absoluta tal (+/-) av redovisad halt. Angiven mätosäkerhet visas i samma enhet som resultatet om inget annat anges. Undantag relaterat till analyser utförda utanför Sverige kan förekomma. Ytterligare upplysningar samt mätosäkerhet och detektionsnivåer för mikrobiologiska analyser lämnas på begäran.

AR-003v63

Sida 3 av 3

Denna rapport får endast återges i sin helhet, om inte utförande laboratorium i förväg skriftligen godkänt annat. Resultaten relaterar endast till det insända provet såsom de har mottagits.

Som mottagare av den här rapporten finns du i Eurofins kundregister. Vi värnar om dina personuppgifter. För att se hur, ta del av vår integritetspolicy på <https://www.eurofins.se/om-oss/integritetspolicy/>

Karlskrona Kommun  
 Eva Karlströmer  
 .  
 371 83 KARLSKRONA

**SL-24-AR-048013-01**
**EUSELI2-01363215**

Kundnummer: SL0037155

 Uppdragsmärkn.  
 50019

## Analysrapport

Provnummer:	<b>177-2024-11040587</b>	Djup (m)**	0-0,45
Provbeskrivning:		Provtagningsdatum**	2024-10-29
Matris:	Jord		
Provet ankom:	2024-11-01		
Utskriftsdatum:	2024-11-06		
Analyserna påbörjades:	2024-11-01		
Provmärkning:	24W09 0-0,45 m		
Provtagningsplats:	10373434		

Analys	Resultat	Enhet	Mäto.	Metod/ref	
Torrsubstans	<b>79.1</b>	%	10%	SS-EN 12880:2000 mod.	a)
Bensen	<b>&lt; 0.0035</b>	mg/kg Ts	30%	EPA 5021, Intern metod	a)
Toluen	<b>&lt; 0.10</b>	mg/kg Ts	35%	EPA 5021, Intern metod	a)
Etylbensen	<b>&lt; 0.10</b>	mg/kg Ts	30%	EPA 5021, Intern metod	a)
m/p/o-Xylen	<b>&lt; 0.10</b>	mg/kg Ts	35%	EPA 5021, Intern metod	a)
Summa TEX	<b>&lt; 0.20</b>	mg/kg Ts		Beräknad från analyserad halt	a)
Alifater >C5-C8	<b>&lt; 5.0</b>	mg/kg Ts	35%	SPI 2011	a)
Alifater >C8-C10	<b>&lt; 3.0</b>	mg/kg Ts	35%	SPI 2011	a)
Alifater >C10-C12	<b>&lt; 5.0</b>	mg/kg Ts	30%	SPI 2011	a)
Alifater >C12-C16	<b>&lt; 5.0</b>	mg/kg Ts	30%	SPI 2011	a)
Summa Alifater >C5-C16	<b>&lt; 9.0</b>	mg/kg Ts		Beräknad från analyserad halt	a)
Alifater >C16-C35	<b>11</b>	mg/kg Ts	30%	SPI 2011	a)
Aromater >C8-C10	<b>&lt; 4.0</b>	mg/kg Ts	40%	SPI 2011	a)
Aromater >C10-C16	<b>&lt; 0.90</b>	mg/kg Ts	35%	SPI 2011	a)
Metylkysener/Metylbenso(a)antracener	<b>&lt; 0.50</b>	mg/kg Ts	30%	SIS: TK 535 N 012	a)
Metylpyrener/Metylfluorantener	<b>&lt; 0.50</b>	mg/kg Ts	35%	SIS: TK 535 N 012	a)
Summa Aromater >C16-C35	<b>&lt; 0.50</b>	mg/kg Ts		SIS: TK 535 N 012	a)

### Förklaringar

\*\* Informationen har lämnats av kund. Eurofins ansvarar inte för information som tillhandahållits av kund eller i de fall denna information kan ha inverkan på analysresultatet.

Laboratoriet/laboratorierna är ackrediterade av respektive lands ackrediteringsorgan. Ej ackrediterade analyser är markerade med \*

AR-003v63

Mätosäkerheten, om inget annat anges, redovisas som utvidgad mätosäkerhet med täckningsfaktor 2. Mätosäkerheten kan anges som avvikelser i % (+/-) av redovisad halt eller i absoluta tal (+/-) av redovisad halt. Angiven mätosäkerhet visas i samma enhet som resultatet om inget annat anges. Undantag relaterat till analyser utförda utanför Sverige kan förekomma. Ytterligare upplysningar samt mätosäkerhet och detektionsnivåer för mikrobiologiska analyser lämnas på begäran.

Sida 1 av 3

Denna rapport får endast återges i sin helhet, om inte utförande laboratorium i förväg skriftligen godkänt annat. Resultaten relaterar endast till det insända provet såsom de har mottagits.

Som mottagare av den här rapporten finns du i Eurofins kundregister. Vi värnar om dina personuppgifter. För att se hur, ta del av vår integritetspolicy på <https://www.eurofins.se/om-oss/integritetspolicy/>

## EUSELI2-01363215

Oljetyp < C10	<b>Utgår</b>				a)*
Oljetyp > C10	<b>ospec</b>				a)*
Benso(a)antracen	< 0.030	mg/kg Ts	30%	SS-ISO 18287:2008, mod	a)
Krysen	< 0.030	mg/kg Ts	35%	SS-ISO 18287:2008, mod	a)
Benso(b,k)fluoranten	0.031	mg/kg Ts	40%	SS-ISO 18287:2008, mod	a)
Benso(a)pyren	< 0.030	mg/kg Ts	35%	SS-ISO 18287:2008, mod	a)
Indeno(1,2,3-cd)pyren	< 0.030	mg/kg Ts	45%	SS-ISO 18287:2008, mod	a)
Dibenso(a,h)antracen	< 0.030	mg/kg Ts	45%	SS-ISO 18287:2008, mod	a)
Naftalen	< 0.030	mg/kg Ts	45%	SS-ISO 18287:2008, mod	a)
Acenaftylen	< 0.030	mg/kg Ts	50%	SS-ISO 18287:2008, mod	a)
Acenaften	< 0.030	mg/kg Ts	40%	SS-ISO 18287:2008, mod	a)
Fluoren	< 0.030	mg/kg Ts	35%	SS-ISO 18287:2008, mod	a)
Fenantren	< 0.030	mg/kg Ts	30%	SS-ISO 18287:2008, mod	a)
Antracen	< 0.030	mg/kg Ts	30%	SS-ISO 18287:2008, mod	a)
Fluoranten	< 0.030	mg/kg Ts	30%	SS-ISO 18287:2008, mod	a)
Pyren	< 0.030	mg/kg Ts	25%	SS-ISO 18287:2008, mod	a)
Benso(g,h,i)perylen	< 0.030	mg/kg Ts	40%	SS-ISO 18287:2008, mod	a)
Summa PAH med låg molekylvikt	< 0.045	mg/kg Ts		Beräknad från analyserad halt	a)
Summa PAH med medelhög molekylvikt	< 0.075	mg/kg Ts		Beräknad från analyserad halt	a)
Summa PAH med hög molekylvikt	0.12	mg/kg Ts		Beräknad från analyserad halt	a)
Summa cancerogena PAH	0.11	mg/kg Ts		Beräknad från analyserad halt	a)
Summa övriga PAH	< 0.14	mg/kg Ts		Beräknad från analyserad halt	a)
Summa totala PAH16	0.24	mg/kg Ts		Beräknad från analyserad halt	a)
Arsenik As	3.1	mg/kg Ts	25%	SS 28311:2017mod/SS-EN ISO 11885:2009	a)
Barium Ba	54	mg/kg Ts	25%	SS 28311:2017mod/SS-EN ISO 11885:2009	a)
Bly Pb	17	mg/kg Ts	25%	SS 28311:2017mod/SS-EN ISO 11885:2009	a)
Kadmium Cd	< 0.20	mg/kg Ts	25%	SS 28311:2017mod/SS-EN ISO 11885:2009	a)
Kobolt Co	2.4	mg/kg Ts	30%	SS 28311:2017mod/SS-EN ISO 11885:2009	a)

Förklaringar

\*\* Informationen har lämnats av kund. Eurofins ansvarar inte för information som tillhandahållits av kund eller i de fall denna information kan ha inverkan på analysresultatet.

Laboratoriet/laboratorierna är ackrediterade av respektive lands ackrediteringsorgan. Ej ackrediterade analyser är markerade med \*

AR-003v63

Mätosäkerheten, om inget annat anges, redovisas som utvidgad mätosäkerhet med täckningsfaktor 2. Mätosäkerheten kan anges som avvikelser i % (+/-) av redovisad halt eller i absoluta tal (+/-) av redovisad halt. Angiven mätosäkerhet visas i samma enhet som resultatet om inget annat anges. Undantag relaterat till analyser utförda utanför Sverige kan förekomma. Ytterligare upplysningar samt mätosäkerhet och detektionsnivåer för mikrobiologiska analyser lämnas på begäran.

Sida 2 av 3

Denna rapport får endast återges i sin helhet, om inte utförande laboratorium i förväg skriftligen godkänt annat. Resultaten relaterar endast till det insända provet såsom de har mottagits.

Som mottagare av den här rapporten finns du i Eurofins kundregister. Vi värnar om dina personuppgifter. För att se hur, ta del av vår integritetspolicy på <https://www.eurofins.se/om-oss/integritetspolicy/>

Koppar Cu	5.3	mg/kg Ts	25%	SS 28311:2017mod/SS-EN ISO 11885:2009	a)
Krom Cr	8.7	mg/kg Ts	25%	SS 28311:2017mod/SS-EN ISO 11885:2009	a)
Kvicksilver Hg	0.045	mg/kg Ts	35%	SS 28311:2017mod/SS-EN ISO 17852:2008mod	a)
Nickel Ni	3.7	mg/kg Ts	25%	SS 28311:2017mod/SS-EN ISO 11885:2009	a)
Vanadin V	17	mg/kg Ts	25%	SS 28311:2017mod/SS-EN ISO 11885:2009	a)
Zink Zn	34	mg/kg Ts	25%	SS 28311:2017mod/SS-EN ISO 11885:2009	a)

**Utförande laboratorium/underleverantör:**

a) Eurofins Environment Testing Sweden AB, SWEDEN, ISO/IEC 17025:2017 SWEDAC 1125

Paola Rydell, Rapportansvarig

Denna rapport är elektroniskt validerad och signerad.

**Förklaringar**

\*\* Informationen har lämnats av kund. Eurofins ansvarar inte för information som tillhandahållits av kund eller i de fall denna information kan ha inverkan på analysresultatet.

Laboratoriet/laboratorierna är ackrediterade av respektive lands ackrediteringsorgan. Ej ackrediterade analyser är markerade med \*

Mätosäkerheten, om inget annat anges, redovisas som utvidgad mätosäkerhet med täckningsfaktor 2. Mätosäkerheten kan anges som avvikelser i % (+/-) av redovisad halt eller i absoluta tal (+/-) av redovisad halt. Angiven mätosäkerhet visas i samma enhet som resultatet om inget annat anges. Undantag relaterat till analyser utförda utanför Sverige kan förekomma. Ytterligare upplysningar samt mätosäkerhet och detektionsnivåer för mikrobiologiska analyser lämnas på begäran.

AR-003v63

Sida 3 av 3

Denna rapport får endast återges i sin helhet, om inte utförande laboratorium i förväg skriftligen godkänt annat. Resultaten relaterar endast till det insända provet såsom de har mottagits.

Som mottagare av den här rapporten finns du i Eurofins kundregister. Vi värnar om dina personuppgifter. För att se hur, ta del av vår integritetspolicy på <https://www.eurofins.se/om-oss/integritetspolicy/>

Karlskrona Kommun  
Eva Karlströmer  
.  
371 83 KARLSKRONA

**AR-24-QI-124752-01**
**EUSELI2-01363215**

Kundnummer: SL0037155

 Uppdragsmärkn.  
50019

## Analysrapport

Provnummer:	<b>177-2024-11040588</b>	Djup (m)**	1-1,5
Provbeskrivning:		Provtagningsdatum**	2024-10-29
Matris:	Jord		
Provet ankom:	2024-11-01		
Utskriftsdatum:	2024-11-06		
Analyserna påbörjades:	2024-11-01		
Provmärkning:	24W09 1-1,5 m		
Provtagningsplats:	10373434		

Analys	Resultat	Enhet	Mäto.	Metod/ref	
Torrsubstans	<b>72.0</b>	%	10%	SS-EN 12880:2000 mod.	a)
Bensen	<b>&lt; 0.0035</b>	mg/kg Ts	30%	EPA 5021, Intern metod	a)
Toluen	<b>&lt; 0.10</b>	mg/kg Ts	35%	EPA 5021, Intern metod	a)
Etylbensen	<b>&lt; 0.10</b>	mg/kg Ts	30%	EPA 5021, Intern metod	a)
m/p/o-Xylen	<b>&lt; 0.10</b>	mg/kg Ts	35%	EPA 5021, Intern metod	a)
Summa TEX	<b>&lt; 0.20</b>	mg/kg Ts		Beräknad från analyserad halt	a)
Alifater >C5-C8	<b>&lt; 5.0</b>	mg/kg Ts	35%	SPI 2011	a)
Alifater >C8-C10	<b>&lt; 3.0</b>	mg/kg Ts	35%	SPI 2011	a)
Alifater >C10-C12	<b>&lt; 5.0</b>	mg/kg Ts	30%	SPI 2011	a)
Alifater >C12-C16	<b>&lt; 5.0</b>	mg/kg Ts	30%	SPI 2011	a)
Summa Alifater >C5-C16	<b>&lt; 9.0</b>	mg/kg Ts		Beräknad från analyserad halt	a)
Alifater >C16-C35	<b>&lt; 10</b>	mg/kg Ts	30%	SPI 2011	a)
Aromater >C8-C10	<b>&lt; 4.0</b>	mg/kg Ts	40%	SPI 2011	a)
Aromater >C10-C16	<b>&lt; 0.90</b>	mg/kg Ts	35%	SPI 2011	a)
Metylkysener/Metylbenso(a)antracener	<b>&lt; 0.50</b>	mg/kg Ts	30%	SIS: TK 535 N 012	a)
Metylpyrener/Metylfluorantener	<b>&lt; 0.50</b>	mg/kg Ts	35%	SIS: TK 535 N 012	a)
Summa Aromater >C16-C35	<b>&lt; 0.50</b>	mg/kg Ts		SIS: TK 535 N 012	a)

### Förklaringar

\*\* Informationen har lämnats av kund. Eurofins ansvarar inte för information som tillhandahållits av kund eller i de fall denna information kan ha inverkan på analysresultatet.

Laboratoriet/laboratorierna är ackrediterade av respektive lands ackrediteringsorgan. Ej ackrediterade analyser är markerade med \*

Mätosäkerheten, om inget annat anges, redovisas som utvidgad mätosäkerhet med täckningsfaktor 2. Mätosäkerheten kan anges som avvikelser i % (+/-) av redovisad halt eller i absoluta tal (+/-) av redovisad halt. Angiven mätosäkerhet visas i samma enhet som resultatet om inget annat anges. Undantag relaterat till analyser utförda utanför Sverige kan förekomma. Ytterligare upplysningar samt mätosäkerhet och detektionsnivåer för mikrobiologiska analyser lämnas på begäran.

AR-003v63

Sida 1 av 3

Denna rapport får endast återges i sin helhet, om inte utförande laboratorium i förväg skriftligen godkänt annat. Resultaten relaterar endast till det insända provet såsom de har mottagits.

Som mottagare av den här rapporten finns du i Eurofins kundregister. Vi värnar om dina personuppgifter. För att se hur, ta del av vår integritetspolicy på <https://www.eurofins.se/om-oss/integritetspolicy/>

Oljetyp < C10	<b>Utgår</b>				a)*
Oljetyp > C10	<b>Utgår</b>				a)*
Benso(a)antracen	< 0.030	mg/kg Ts	30%	SS-ISO 18287:2008, mod	a)
Krysen	< 0.030	mg/kg Ts	35%	SS-ISO 18287:2008, mod	a)
Benso(b,k)fluoranten	< 0.030	mg/kg Ts	40%	SS-ISO 18287:2008, mod	a)
Benso(a)pyren	< 0.030	mg/kg Ts	35%	SS-ISO 18287:2008, mod	a)
Indeno(1,2,3-cd)pyren	< 0.030	mg/kg Ts	45%	SS-ISO 18287:2008, mod	a)
Dibenso(a,h)antracen	< 0.030	mg/kg Ts	45%	SS-ISO 18287:2008, mod	a)
Naftalen	< 0.030	mg/kg Ts	45%	SS-ISO 18287:2008, mod	a)
Acenaftylen	< 0.030	mg/kg Ts	50%	SS-ISO 18287:2008, mod	a)
Acenaften	< 0.030	mg/kg Ts	40%	SS-ISO 18287:2008, mod	a)
Fluoren	< 0.030	mg/kg Ts	35%	SS-ISO 18287:2008, mod	a)
Fenantren	< 0.030	mg/kg Ts	30%	SS-ISO 18287:2008, mod	a)
Antracen	< 0.030	mg/kg Ts	30%	SS-ISO 18287:2008, mod	a)
Fluoranten	< 0.030	mg/kg Ts	30%	SS-ISO 18287:2008, mod	a)
Pyren	< 0.030	mg/kg Ts	25%	SS-ISO 18287:2008, mod	a)
Benso(g,h,i)perylen	< 0.030	mg/kg Ts	40%	SS-ISO 18287:2008, mod	a)
Summa PAH med låg molekylvikt	< 0.045	mg/kg Ts		Beräknad från analyserad halt	a)
Summa PAH med medelhög molekylvikt	< 0.075	mg/kg Ts		Beräknad från analyserad halt	a)
Summa PAH med hög molekylvikt	< 0.11	mg/kg Ts		Beräknad från analyserad halt	a)
Summa cancerogena PAH	< 0.090	mg/kg Ts		Beräknad från analyserad halt	a)
Summa övriga PAH	< 0.14	mg/kg Ts		Beräknad från analyserad halt	a)
Summa totala PAH16	< 0.23	mg/kg Ts		Beräknad från analyserad halt	a)
Arsenik As	28	mg/kg Ts	25%	SS 28311:2017mod/SS-EN ISO 11885:2009	a)
Barium Ba	33	mg/kg Ts	25%	SS 28311:2017mod/SS-EN ISO 11885:2009	a)
Bly Pb	6.3	mg/kg Ts	25%	SS 28311:2017mod/SS-EN ISO 11885:2009	a)
Kadmium Cd	0.31	mg/kg Ts	25%	SS 28311:2017mod/SS-EN ISO 11885:2009	a)
Kobolt Co	12	mg/kg Ts	30%	SS 28311:2017mod/SS-EN ISO 11885:2009	a)

#### Förklaringar

\*\* Informationen har lämnats av kund. Eurofins ansvarar inte för information som tillhandahållits av kund eller i de fall denna information kan ha inverkan på analysresultatet.

Laboratoriet/laboratorierna är ackrediterade av respektive lands ackrediteringsorgan. Ej ackrediterade analyser är markerade med \*

AR-003v63

Mätosäkerheten, om inget annat anges, redovisas som utvidgad mätosäkerhet med täckningsfaktor 2. Mätosäkerheten kan anges som avvikelser i % (+/-) av redovisad halt eller i absoluta tal (+/-) av redovisad halt. Angiven mätosäkerhet visas i samma enhet som resultatet om inget annat anges. Undantag relaterat till analyser utförda utanför Sverige kan förekomma. Ytterligare upplysningar samt mätosäkerhet och detektionsnivåer för mikrobiologiska analyser lämnas på begäran.

Sida 2 av 3

Denna rapport får endast återges i sin helhet, om inte utförande laboratorium i förväg skriftligen godkänt annat. Resultaten relaterar endast till det insända provet såsom de har mottagits.

Som mottagare av den här rapporten finns du i Eurofins kundregister. Vi värnar om dina personuppgifter. För att se hur, ta del av vår integritetspolicy på <https://www.eurofins.se/om-oss/integritetspolicy/>

Koppar Cu	< 0.63	mg/kg Ts	25%	SS 28311:2017mod/SS-EN ISO 11885:2009	a)
Krom Cr	11	mg/kg Ts	25%	SS 28311:2017mod/SS-EN ISO 11885:2009	a)
Kvicksilver Hg	< 0.013	mg/kg Ts	35%	SS 28311:2017mod/SS-EN ISO 17852:2008mod	a)
Nickel Ni	6.6	mg/kg Ts	25%	SS 28311:2017mod/SS-EN ISO 11885:2009	a)
Vanadin V	15	mg/kg Ts	25%	SS 28311:2017mod/SS-EN ISO 11885:2009	a)
Zink Zn	15	mg/kg Ts	25%	SS 28311:2017mod/SS-EN ISO 11885:2009	a)

**Utförande laboratorium/underleverantör:**

a) Eurofins Environment Testing Sweden AB, SWEDEN, ISO/IEC 17025:2017 SWEDAC 1125

**Kopia till:**

Siri Ekdahl (siri.ekdahl@wsp.com)

Paola Rydell, Rapportansvarig

Denna rapport är elektroniskt signerad.

**Förklaringar**

\*\* Informationen har lämnats av kund. Eurofins ansvarar inte för information som tillhandahållits av kund eller i de fall denna information kan ha inverkan på analysresultatet.

Laboratoriet/laboratorierna är ackrediterade av respektive lands ackrediteringsorgan. Ej ackrediterade analyser är markerade med \*

Mätosäkerheten, om inget annat anges, redovisas som utvidgad mätosäkerhet med täckningsfaktor 2. Mätosäkerheten kan anges som avvikelser i % (+/-) av redovisad halt eller i absoluta tal (+/-) av redovisad halt. Angiven mätosäkerhet visas i samma enhet som resultatet om inget annat anges. Undantag relaterat till analyser utförda utanför Sverige kan förekomma. Ytterligare upplysningar samt mätosäkerhet och detektionsnivåer för mikrobiologiska analyser lämnas på begäran.

AR-003v63

Sida 3 av 3

Denna rapport får endast återges i sin helhet, om inte utförande laboratorium i förväg skriftligen godkänt annat. Resultaten relaterar endast till det insända provet såsom de har mottagits.

Som mottagare av den här rapporten finns du i Eurofins kundregister. Vi värnar om dina personuppgifter. För att se hur, ta del av vår integritetspolicy på <https://www.eurofins.se/om-oss/integritetspolicy/>

Karlskrona Kommun  
 Eva Karlströmer  
 .  
 371 83 KARLSKRONA

**SL-24-AR-048021-01**
**EUSELI2-01363215**

Kundnummer: SL0037155

 Uppdragsmärkn.  
 50019

## Analysrapport

Provnummer:	<b>177-2024-11040588</b>	Djup (m)**	1-1,5
Provbeskrivning:		Provtagningsdatum**	2024-10-29
Matris:	Jord		
Provet ankom:	2024-11-01		
Utskriftsdatum:	2024-11-06		
Analyserna påbörjades:	2024-11-01		
Provmärkning:	24W09 1-1,5 m		
Provtagningsplats:	10373434		

Analys	Resultat	Enhet	Mäto.	Metod/ref	
Torrsubstans	<b>72.0</b>	%	10%	SS-EN 12880:2000 mod.	a)
Bensen	<b>&lt; 0.0035</b>	mg/kg Ts	30%	EPA 5021, Intern metod	a)
Toluen	<b>&lt; 0.10</b>	mg/kg Ts	35%	EPA 5021, Intern metod	a)
Etylbensen	<b>&lt; 0.10</b>	mg/kg Ts	30%	EPA 5021, Intern metod	a)
m/p/o-Xylen	<b>&lt; 0.10</b>	mg/kg Ts	35%	EPA 5021, Intern metod	a)
Summa TEX	<b>&lt; 0.20</b>	mg/kg Ts		Beräknad från analyserad halt	a)
Alifater >C5-C8	<b>&lt; 5.0</b>	mg/kg Ts	35%	SPI 2011	a)
Alifater >C8-C10	<b>&lt; 3.0</b>	mg/kg Ts	35%	SPI 2011	a)
Alifater >C10-C12	<b>&lt; 5.0</b>	mg/kg Ts	30%	SPI 2011	a)
Alifater >C12-C16	<b>&lt; 5.0</b>	mg/kg Ts	30%	SPI 2011	a)
Summa Alifater >C5-C16	<b>&lt; 9.0</b>	mg/kg Ts		Beräknad från analyserad halt	a)
Alifater >C16-C35	<b>&lt; 10</b>	mg/kg Ts	30%	SPI 2011	a)
Aromater >C8-C10	<b>&lt; 4.0</b>	mg/kg Ts	40%	SPI 2011	a)
Aromater >C10-C16	<b>&lt; 0.90</b>	mg/kg Ts	35%	SPI 2011	a)
Metylkysener/Metylbenso(a)antracener	<b>&lt; 0.50</b>	mg/kg Ts	30%	SIS: TK 535 N 012	a)
Metylpyrener/Metylfluorantener	<b>&lt; 0.50</b>	mg/kg Ts	35%	SIS: TK 535 N 012	a)
Summa Aromater >C16-C35	<b>&lt; 0.50</b>	mg/kg Ts		SIS: TK 535 N 012	a)

### Förklaringar

\*\* Informationen har lämnats av kund. Eurofins ansvarar inte för information som tillhandahållits av kund eller i de fall denna information kan ha inverkan på analysresultatet.

Laboratoriet/laboratorierna är ackrediterade av respektive lands ackrediteringsorgan. Ej ackrediterade analyser är markerade med \*

AR-003v63

Mätosäkerheten, om inget annat anges, redovisas som utvidgad mätosäkerhet med täckningsfaktor 2. Mätosäkerheten kan anges som avvikelser i % (+/-) av redovisad halt eller i absoluta tal (+/-) av redovisad halt. Angiven mätosäkerhet visas i samma enhet som resultatet om inget annat anges. Undantag relaterat till analyser utförda utanför Sverige kan förekomma. Ytterligare upplysningar samt mätosäkerhet och detektionsnivåer för mikrobiologiska analyser lämnas på begäran.

Sida 1 av 3

Denna rapport får endast återges i sin helhet, om inte utförande laboratorium i förväg skriftligen godkänt annat. Resultaten relaterar endast till det insända provet såsom de har mottagits.

Som mottagare av den här rapporten finns du i Eurofins kundregister. Vi värnar om dina personuppgifter. För att se hur, ta del av vår integritetspolicy på <https://www.eurofins.se/om-oss/integritetspolicy/>

## EUSELI2-01363215

Oljetyp < C10	<b>Utgår</b>				a)*
Oljetyp > C10	<b>Utgår</b>				a)*
Benso(a)antracen	< 0.030	mg/kg Ts	30%	SS-ISO 18287:2008, mod	a)
Krysen	< 0.030	mg/kg Ts	35%	SS-ISO 18287:2008, mod	a)
Benso(b,k)fluoranten	< 0.030	mg/kg Ts	40%	SS-ISO 18287:2008, mod	a)
Benso(a)pyren	< 0.030	mg/kg Ts	35%	SS-ISO 18287:2008, mod	a)
Indeno(1,2,3-cd)pyren	< 0.030	mg/kg Ts	45%	SS-ISO 18287:2008, mod	a)
Dibenso(a,h)antracen	< 0.030	mg/kg Ts	45%	SS-ISO 18287:2008, mod	a)
Naftalen	< 0.030	mg/kg Ts	45%	SS-ISO 18287:2008, mod	a)
Acenaftylen	< 0.030	mg/kg Ts	50%	SS-ISO 18287:2008, mod	a)
Acenaften	< 0.030	mg/kg Ts	40%	SS-ISO 18287:2008, mod	a)
Fluoren	< 0.030	mg/kg Ts	35%	SS-ISO 18287:2008, mod	a)
Fenantren	< 0.030	mg/kg Ts	30%	SS-ISO 18287:2008, mod	a)
Antracen	< 0.030	mg/kg Ts	30%	SS-ISO 18287:2008, mod	a)
Fluoranten	< 0.030	mg/kg Ts	30%	SS-ISO 18287:2008, mod	a)
Pyren	< 0.030	mg/kg Ts	25%	SS-ISO 18287:2008, mod	a)
Benso(g,h,i)perylen	< 0.030	mg/kg Ts	40%	SS-ISO 18287:2008, mod	a)
Summa PAH med låg molekylvikt	< 0.045	mg/kg Ts		Beräknad från analyserad halt	a)
Summa PAH med medelhög molekylvikt	< 0.075	mg/kg Ts		Beräknad från analyserad halt	a)
Summa PAH med hög molekylvikt	< 0.11	mg/kg Ts		Beräknad från analyserad halt	a)
Summa cancerogena PAH	< 0.090	mg/kg Ts		Beräknad från analyserad halt	a)
Summa övriga PAH	< 0.14	mg/kg Ts		Beräknad från analyserad halt	a)
Summa totala PAH16	< 0.23	mg/kg Ts		Beräknad från analyserad halt	a)
Arsenik As	28	mg/kg Ts	25%	SS 28311:2017mod/SS-EN ISO 11885:2009	a)
Barium Ba	33	mg/kg Ts	25%	SS 28311:2017mod/SS-EN ISO 11885:2009	a)
Bly Pb	6.3	mg/kg Ts	25%	SS 28311:2017mod/SS-EN ISO 11885:2009	a)
Kadmium Cd	0.31	mg/kg Ts	25%	SS 28311:2017mod/SS-EN ISO 11885:2009	a)
Kobolt Co	12	mg/kg Ts	30%	SS 28311:2017mod/SS-EN ISO 11885:2009	a)

Förklaringar

\*\* Informationen har lämnats av kund. Eurofins ansvarar inte för information som tillhandahållits av kund eller i de fall denna information kan ha inverkan på analysresultatet.

Laboratoriet/laboratorierna är ackrediterade av respektive lands ackrediteringsorgan. Ej ackrediterade analyser är markerade med \*

AR-003v63

Mätosäkerheten, om inget annat anges, redovisas som utvidgad mätosäkerhet med täckningsfaktor 2. Mätosäkerheten kan anges som avvikelser i % (+/-) av redovisad halt eller i absoluta tal (+/-) av redovisad halt. Angiven mätosäkerhet visas i samma enhet som resultatet om inget annat anges. Undantag relaterat till analyser utförda utanför Sverige kan förekomma. Ytterligare upplysningar samt mätosäkerhet och detektionsnivåer för mikrobiologiska analyser lämnas på begäran.

Sida 2 av 3

Denna rapport får endast återges i sin helhet, om inte utförande laboratorium i förväg skriftligen godkänt annat. Resultaten relaterar endast till det insända provet såsom de har mottagits.

Som mottagare av den här rapporten finns du i Eurofins kundregister. Vi värnar om dina personuppgifter. För att se hur, ta del av vår integritetspolicy på <https://www.eurofins.se/om-oss/integritetspolicy/>

Koppar Cu	< 0.63	mg/kg Ts	25%	SS 28311:2017mod/SS-EN ISO 11885:2009	a)
Krom Cr	11	mg/kg Ts	25%	SS 28311:2017mod/SS-EN ISO 11885:2009	a)
Kvicksilver Hg	< 0.013	mg/kg Ts	35%	SS 28311:2017mod/SS-EN ISO 17852:2008mod	a)
Nickel Ni	6.6	mg/kg Ts	25%	SS 28311:2017mod/SS-EN ISO 11885:2009	a)
Vanadin V	15	mg/kg Ts	25%	SS 28311:2017mod/SS-EN ISO 11885:2009	a)
Zink Zn	15	mg/kg Ts	25%	SS 28311:2017mod/SS-EN ISO 11885:2009	a)

**Utförande laboratorium/underleverantör:**

a) Eurofins Environment Testing Sweden AB, SWEDEN, ISO/IEC 17025:2017 SWEDAC 1125

Paola Rydell, Rapportansvarig

Denna rapport är elektroniskt signerad.

**Förklaringar**

\*\* Informationen har lämnats av kund. Eurofins ansvarar inte för information som tillhandahållits av kund eller i de fall denna information kan ha inverkan på analysresultatet.

Laboratoriet/laboratorierna är ackrediterade av respektive lands ackrediteringsorgan. Ej ackrediterade analyser är markerade med \*

Mätosäkerheten, om inget annat anges, redovisas som utvidgad mätosäkerhet med täckningsfaktor 2. Mätosäkerheten kan anges som avvikelser i % (+/-) av redovisad halt eller i absoluta tal (+/-) av redovisad halt. Angiven mätosäkerhet visas i samma enhet som resultatet om inget annat anges. Undantag relaterat till analyser utförda utanför Sverige kan förekomma. Ytterligare upplysningar samt mätosäkerhet och detektionsnivåer för mikrobiologiska analyser lämnas på begäran.

AR-003v63

Sida 3 av 3

Denna rapport får endast återges i sin helhet, om inte utförande laboratorium i förväg skriftligen godkänt annat. Resultaten relaterar endast till det insända provet såsom de har mottagits.

Som mottagare av den här rapporten finns du i Eurofins kundregister. Vi värnar om dina personuppgifter. För att se hur, ta del av vår integritetspolicy på <https://www.eurofins.se/om-oss/integritetspolicy/>

Karlskrona Kommun

Eva Karlströmer

371 83 KARLSKRONA

**AR-24-QI-124745-01**
**EUSELI2-01363215**

Kundnummer: SL0037155

 Uppdragsmärkn.  
50019

## Analysrapport

Provnummer:	<b>177-2024-11040589</b>	Djup (m)**	0-0,5
Provbeskrivning:		Provtagningsdatum**	2024-10-29
Matris:	Jord		
Provet ankom:	2024-11-01		
Utskriftsdatum:	2024-11-06		
Analyserna påbörjades:	2024-11-01		
Provmärkning:	24W10 0-0,5 m		
Provtagningsplats:	10373434		

Analys	Resultat	Enhet	Mäto.	Metod/ref	
Torrsubstans	<b>81.4</b>	%	10%	SS-EN 12880:2000 mod.	a)
Bensen	<b>&lt; 0.0035</b>	mg/kg Ts	30%	EPA 5021, Intern metod	a)
Toluen	<b>&lt; 0.10</b>	mg/kg Ts	35%	EPA 5021, Intern metod	a)
Etylbensen	<b>&lt; 0.10</b>	mg/kg Ts	30%	EPA 5021, Intern metod	a)
m/p/o-Xylen	<b>&lt; 0.10</b>	mg/kg Ts	35%	EPA 5021, Intern metod	a)
Summa TEX	<b>&lt; 0.20</b>	mg/kg Ts		Beräknad från analyserad halt	a)
Alifater >C5-C8	<b>&lt; 5.0</b>	mg/kg Ts	35%	SPI 2011	a)
Alifater >C8-C10	<b>&lt; 3.0</b>	mg/kg Ts	35%	SPI 2011	a)
Alifater >C10-C12	<b>&lt; 5.0</b>	mg/kg Ts	30%	SPI 2011	a)
Alifater >C12-C16	<b>&lt; 5.0</b>	mg/kg Ts	30%	SPI 2011	a)
Summa Alifater >C5-C16	<b>&lt; 9.0</b>	mg/kg Ts		Beräknad från analyserad halt	a)
Alifater >C16-C35	<b>&lt; 10</b>	mg/kg Ts	30%	SPI 2011	a)
Aromater >C8-C10	<b>&lt; 4.0</b>	mg/kg Ts	40%	SPI 2011	a)
Aromater >C10-C16	<b>&lt; 0.90</b>	mg/kg Ts	35%	SPI 2011	a)
Metylkysener/Metylbenso(a)antracener	<b>&lt; 0.50</b>	mg/kg Ts	30%	SIS: TK 535 N 012	a)
Metylpyrener/Metylfluorantener	<b>&lt; 0.50</b>	mg/kg Ts	35%	SIS: TK 535 N 012	a)
Summa Aromater >C16-C35	<b>&lt; 0.50</b>	mg/kg Ts		SIS: TK 535 N 012	a)

### Förklaringar

\*\* Informationen har lämnats av kund. Eurofins ansvarar inte för information som tillhandahållits av kund eller i de fall denna information kan ha inverkan på analysresultatet.

Laboratoriet/laboratorierna är ackrediterade av respektive lands ackrediteringsorgan. Ej ackrediterade analyser är markerade med \*

Mätosäkerheten, om inget annat anges, redovisas som utvidgad mätosäkerhet med täckningsfaktor 2. Mätosäkerheten kan anges som avvikelser i % (+/-) av redovisad halt eller i absoluta tal (+/-) av redovisad halt. Angiven mätosäkerhet visas i samma enhet som resultatet om inget annat anges. Undantag relaterat till analyser utförda utanför Sverige kan förekomma. Ytterligare upplysningar samt mätosäkerhet och detektionsnivåer för mikrobiologiska analyser lämnas på begäran.

AR-003v63

Sida 1 av 3

Denna rapport får endast återges i sin helhet, om inte utförande laboratorium i förväg skriftligen godkänt annat. Resultaten relaterar endast till det insända provet såsom de har mottagits.

Som mottagare av den här rapporten finns du i Eurofins kundregister. Vi värnar om dina personuppgifter. För att se hur, ta del av vår integritetspolicy på <https://www.eurofins.se/om-oss/integritetspolicy/>

Oljetyp < C10	<b>Utgår</b>				a)*
Oljetyp > C10	<b>Utgår</b>				a)*
Benso(a)antracen	< 0.030	mg/kg Ts	30%	SS-ISO 18287:2008, mod	a)
Krysen	< 0.030	mg/kg Ts	35%	SS-ISO 18287:2008, mod	a)
Benso(b,k)fluoranten	< 0.030	mg/kg Ts	40%	SS-ISO 18287:2008, mod	a)
Benso(a)pyren	< 0.030	mg/kg Ts	35%	SS-ISO 18287:2008, mod	a)
Indeno(1,2,3-cd)pyren	< 0.030	mg/kg Ts	45%	SS-ISO 18287:2008, mod	a)
Dibenso(a,h)antracen	< 0.030	mg/kg Ts	45%	SS-ISO 18287:2008, mod	a)
Naftalen	< 0.030	mg/kg Ts	45%	SS-ISO 18287:2008, mod	a)
Acenaftylen	< 0.030	mg/kg Ts	50%	SS-ISO 18287:2008, mod	a)
Acenaften	< 0.030	mg/kg Ts	40%	SS-ISO 18287:2008, mod	a)
Fluoren	< 0.030	mg/kg Ts	35%	SS-ISO 18287:2008, mod	a)
Fenantren	< 0.030	mg/kg Ts	30%	SS-ISO 18287:2008, mod	a)
Antracen	< 0.030	mg/kg Ts	30%	SS-ISO 18287:2008, mod	a)
Fluoranten	< 0.030	mg/kg Ts	30%	SS-ISO 18287:2008, mod	a)
Pyren	< 0.030	mg/kg Ts	25%	SS-ISO 18287:2008, mod	a)
Benso(g,h,i)perylen	< 0.030	mg/kg Ts	40%	SS-ISO 18287:2008, mod	a)
Summa PAH med låg molekylvikt	< 0.045	mg/kg Ts		Beräknad från analyserad halt	a)
Summa PAH med medelhög molekylvikt	< 0.075	mg/kg Ts		Beräknad från analyserad halt	a)
Summa PAH med hög molekylvikt	< 0.11	mg/kg Ts		Beräknad från analyserad halt	a)
Summa cancerogena PAH	< 0.090	mg/kg Ts		Beräknad från analyserad halt	a)
Summa övriga PAH	< 0.14	mg/kg Ts		Beräknad från analyserad halt	a)
Summa totala PAH16	< 0.23	mg/kg Ts		Beräknad från analyserad halt	a)
Arsenik As	< 2.3	mg/kg Ts	25%	SS 28311:2017mod/SS-EN ISO 11885:2009	a)
Barium Ba	38	mg/kg Ts	25%	SS 28311:2017mod/SS-EN ISO 11885:2009	a)
Bly Pb	13	mg/kg Ts	25%	SS 28311:2017mod/SS-EN ISO 11885:2009	a)
Kadmium Cd	< 0.20	mg/kg Ts	25%	SS 28311:2017mod/SS-EN ISO 11885:2009	a)
Kobolt Co	1.9	mg/kg Ts	30%	SS 28311:2017mod/SS-EN ISO 11885:2009	a)

#### Förklaringar

\*\* Informationen har lämnats av kund. Eurofins ansvarar inte för information som tillhandahållits av kund eller i de fall denna information kan ha inverkan på analysresultatet.

Laboratoriet/laboratorierna är ackrediterade av respektive lands ackrediteringsorgan. Ej ackrediterade analyser är markerade med \*

AR-003v63

Mätosäkerheten, om inget annat anges, redovisas som utvidgad mätosäkerhet med täckningsfaktor 2. Mätosäkerheten kan anges som avvikelser i % (+/-) av redovisad halt eller i absoluta tal (+/-) av redovisad halt. Angiven mätosäkerhet visas i samma enhet som resultatet om inget annat anges. Undantag relaterat till analyser utförda utanför Sverige kan förekomma. Ytterligare upplysningar samt mätosäkerhet och detektionsnivåer för mikrobiologiska analyser lämnas på begäran.

Sida 2 av 3

Denna rapport får endast återges i sin helhet, om inte utförande laboratorium i förväg skriftligen godkänt annat. Resultaten relaterar endast till det insända provet såsom de har mottagits.

Som mottagare av den här rapporten finns du i Eurofins kundregister. Vi värnar om dina personuppgifter. För att se hur, ta del av vår integritetspolicy på <https://www.eurofins.se/om-oss/integritetspolicy/>

Koppar Cu	4.6	mg/kg Ts	25%	SS 28311:2017mod/SS-EN ISO 11885:2009	a)
Krom Cr	7.3	mg/kg Ts	25%	SS 28311:2017mod/SS-EN ISO 11885:2009	a)
Kvicksilver Hg	0.043	mg/kg Ts	35%	SS 28311:2017mod/SS-EN ISO 17852:2008mod	a)
Nickel Ni	3.0	mg/kg Ts	25%	SS 28311:2017mod/SS-EN ISO 11885:2009	a)
Vanadin V	13	mg/kg Ts	25%	SS 28311:2017mod/SS-EN ISO 11885:2009	a)
Zink Zn	27	mg/kg Ts	25%	SS 28311:2017mod/SS-EN ISO 11885:2009	a)

**Utförande laboratorium/underleverantör:**

a) Eurofins Environment Testing Sweden AB, SWEDEN, ISO/IEC 17025:2017 SWEDAC 1125

**Kopia till:**

Siri Ekdahl (siri.ekdahl@wsp.com)

Paola Rydell, Rapportansvarig

Denna rapport är elektroniskt validerad och signerad.

**Förklaringar**

\*\* Informationen har lämnats av kund. Eurofins ansvarar inte för information som tillhandahållits av kund eller i de fall denna information kan ha inverkan på analysresultatet.

Laboratoriet/laboratorierna är ackrediterade av respektive lands ackrediteringsorgan. Ej ackrediterade analyser är markerade med \*

Mätosäkerheten, om inget annat anges, redovisas som utvidgad mätosäkerhet med täckningsfaktor 2. Mätosäkerheten kan anges som avvikelser i % (+/-) av redovisad halt eller i absoluta tal (+/-) av redovisad halt. Angiven mätosäkerhet visas i samma enhet som resultatet om inget annat anges. Undantag relaterat till analyser utförda utanför Sverige kan förekomma. Ytterligare upplysningar samt mätosäkerhet och detektionsnivåer för mikrobiologiska analyser lämnas på begäran.

AR-003v63

Sida 3 av 3

Denna rapport får endast återges i sin helhet, om inte utförande laboratorium i förväg skriftligen godkänt annat. Resultaten relaterar endast till det insända provet såsom de har mottagits.

Som mottagare av den här rapporten finns du i Eurofins kundregister. Vi värnar om dina personuppgifter. För att se hur, ta del av vår integritetspolicy på <https://www.eurofins.se/om-oss/integritetspolicy/>

Karlskrona Kommun  
 Eva Karlströmer  
 .  
 371 83 KARLSKRONA

**SL-24-AR-048014-01**
**EUSELI2-01363215**

Kundnummer: SL0037155

 Uppdragsmärkn.  
 50019

## Analysrapport

Provnummer:	<b>177-2024-11040589</b>	Djup (m)**	0-0,5
Provbeskrivning:		Provtagningsdatum**	2024-10-29
Matris:	Jord		
Provet ankom:	2024-11-01		
Utskriftsdatum:	2024-11-06		
Analyserna påbörjades:	2024-11-01		
Provmärkning:	24W10 0-0,5 m		
Provtagningsplats:	10373434		

Analys	Resultat	Enhet	Mäto.	Metod/ref	
Torrsubstans	<b>81.4</b>	%	10%	SS-EN 12880:2000 mod.	a)
Bensen	<b>&lt; 0.0035</b>	mg/kg Ts	30%	EPA 5021, Intern metod	a)
Toluen	<b>&lt; 0.10</b>	mg/kg Ts	35%	EPA 5021, Intern metod	a)
Etylbensen	<b>&lt; 0.10</b>	mg/kg Ts	30%	EPA 5021, Intern metod	a)
m/p/o-Xylen	<b>&lt; 0.10</b>	mg/kg Ts	35%	EPA 5021, Intern metod	a)
Summa TEX	<b>&lt; 0.20</b>	mg/kg Ts		Beräknad från analyserad halt	a)
Alifater >C5-C8	<b>&lt; 5.0</b>	mg/kg Ts	35%	SPI 2011	a)
Alifater >C8-C10	<b>&lt; 3.0</b>	mg/kg Ts	35%	SPI 2011	a)
Alifater >C10-C12	<b>&lt; 5.0</b>	mg/kg Ts	30%	SPI 2011	a)
Alifater >C12-C16	<b>&lt; 5.0</b>	mg/kg Ts	30%	SPI 2011	a)
Summa Alifater >C5-C16	<b>&lt; 9.0</b>	mg/kg Ts		Beräknad från analyserad halt	a)
Alifater >C16-C35	<b>&lt; 10</b>	mg/kg Ts	30%	SPI 2011	a)
Aromater >C8-C10	<b>&lt; 4.0</b>	mg/kg Ts	40%	SPI 2011	a)
Aromater >C10-C16	<b>&lt; 0.90</b>	mg/kg Ts	35%	SPI 2011	a)
Metylkysener/Metylbenso(a)antracener	<b>&lt; 0.50</b>	mg/kg Ts	30%	SIS: TK 535 N 012	a)
Metylpyrener/Metylfluorantener	<b>&lt; 0.50</b>	mg/kg Ts	35%	SIS: TK 535 N 012	a)
Summa Aromater >C16-C35	<b>&lt; 0.50</b>	mg/kg Ts		SIS: TK 535 N 012	a)

### Förklaringar

\*\* Informationen har lämnats av kund. Eurofins ansvarar inte för information som tillhandahållits av kund eller i de fall denna information kan ha inverkan på analysresultatet.

Laboratoriet/laboratorierna är ackrediterade av respektive lands ackrediteringsorgan. Ej ackrediterade analyser är markerade med \*

Mätosäkerheten, om inget annat anges, redovisas som utvidgad mätosäkerhet med täckningsfaktor 2. Mätosäkerheten kan anges som avvikelser i % (+/-) av redovisad halt eller i absoluta tal (+/-) av redovisad halt. Angiven mätosäkerhet visas i samma enhet som resultatet om inget annat anges. Undantag relaterat till analyser utförda utanför Sverige kan förekomma. Ytterligare upplysningar samt mätosäkerhet och detektionsnivåer för mikrobiologiska analyser lämnas på begäran.

AR-003v63

Sida 1 av 3

Denna rapport får endast återges i sin helhet, om inte utförande laboratorium i förväg skriftligen godkänt annat. Resultaten relaterar endast till det insända provet såsom de har mottagits.

Som mottagare av den här rapporten finns du i Eurofins kundregister. Vi värnar om dina personuppgifter. För att se hur, ta del av vår integritetspolicy på <https://www.eurofins.se/om-oss/integritetspolicy/>

## EUSELI2-01363215

Oljetyp < C10	<b>Utgår</b>				a)*
Oljetyp > C10	<b>Utgår</b>				a)*
Benso(a)antracen	< 0.030	mg/kg Ts	30%	SS-ISO 18287:2008, mod	a)
Krysen	< 0.030	mg/kg Ts	35%	SS-ISO 18287:2008, mod	a)
Benso(b,k)fluoranten	< 0.030	mg/kg Ts	40%	SS-ISO 18287:2008, mod	a)
Benso(a)pyren	< 0.030	mg/kg Ts	35%	SS-ISO 18287:2008, mod	a)
Indeno(1,2,3-cd)pyren	< 0.030	mg/kg Ts	45%	SS-ISO 18287:2008, mod	a)
Dibenso(a,h)antracen	< 0.030	mg/kg Ts	45%	SS-ISO 18287:2008, mod	a)
Naftalen	< 0.030	mg/kg Ts	45%	SS-ISO 18287:2008, mod	a)
Acenaftylen	< 0.030	mg/kg Ts	50%	SS-ISO 18287:2008, mod	a)
Acenaften	< 0.030	mg/kg Ts	40%	SS-ISO 18287:2008, mod	a)
Fluoren	< 0.030	mg/kg Ts	35%	SS-ISO 18287:2008, mod	a)
Fenantren	< 0.030	mg/kg Ts	30%	SS-ISO 18287:2008, mod	a)
Antracen	< 0.030	mg/kg Ts	30%	SS-ISO 18287:2008, mod	a)
Fluoranten	< 0.030	mg/kg Ts	30%	SS-ISO 18287:2008, mod	a)
Pyren	< 0.030	mg/kg Ts	25%	SS-ISO 18287:2008, mod	a)
Benso(g,h,i)perylen	< 0.030	mg/kg Ts	40%	SS-ISO 18287:2008, mod	a)
Summa PAH med låg molekylvikt	< 0.045	mg/kg Ts		Beräknad från analyserad halt	a)
Summa PAH med medelhög molekylvikt	< 0.075	mg/kg Ts		Beräknad från analyserad halt	a)
Summa PAH med hög molekylvikt	< 0.11	mg/kg Ts		Beräknad från analyserad halt	a)
Summa cancerogena PAH	< 0.090	mg/kg Ts		Beräknad från analyserad halt	a)
Summa övriga PAH	< 0.14	mg/kg Ts		Beräknad från analyserad halt	a)
Summa totala PAH16	< 0.23	mg/kg Ts		Beräknad från analyserad halt	a)
Arsenik As	< 2.3	mg/kg Ts	25%	SS 28311:2017mod/SS-EN ISO 11885:2009	a)
Barium Ba	38	mg/kg Ts	25%	SS 28311:2017mod/SS-EN ISO 11885:2009	a)
Bly Pb	13	mg/kg Ts	25%	SS 28311:2017mod/SS-EN ISO 11885:2009	a)
Kadmium Cd	< 0.20	mg/kg Ts	25%	SS 28311:2017mod/SS-EN ISO 11885:2009	a)
Kobolt Co	1.9	mg/kg Ts	30%	SS 28311:2017mod/SS-EN ISO 11885:2009	a)

Förklaringar

\*\* Informationen har lämnats av kund. Eurofins ansvarar inte för information som tillhandahållits av kund eller i de fall denna information kan ha inverkan på analysresultatet.

Laboratoriet/laboratorierna är ackrediterade av respektive lands ackrediteringsorgan. Ej ackrediterade analyser är markerade med \*

AR-003v63

Mätosäkerheten, om inget annat anges, redovisas som utvidgad mätosäkerhet med täckningsfaktor 2. Mätosäkerheten kan anges som avvikelser i % (+/-) av redovisad halt eller i absoluta tal (+/-) av redovisad halt. Angiven mätosäkerhet visas i samma enhet som resultatet om inget annat anges. Undantag relaterat till analyser utförda utanför Sverige kan förekomma. Ytterligare upplysningar samt mätosäkerhet och detektionsnivåer för mikrobiologiska analyser lämnas på begäran.

Sida 2 av 3

Denna rapport får endast återges i sin helhet, om inte utförande laboratorium i förväg skriftligen godkänt annat. Resultaten relaterar endast till det insända provet såsom de har mottagits.

Som mottagare av den här rapporten finns du i Eurofins kundregister. Vi värnar om dina personuppgifter. För att se hur, ta del av vår integritetspolicy på <https://www.eurofins.se/om-oss/integritetspolicy/>

Koppar Cu	4.6	mg/kg Ts	25%	SS 28311:2017mod/SS-EN ISO 11885:2009	a)
Krom Cr	7.3	mg/kg Ts	25%	SS 28311:2017mod/SS-EN ISO 11885:2009	a)
Kvicksilver Hg	0.043	mg/kg Ts	35%	SS 28311:2017mod/SS-EN ISO 17852:2008mod	a)
Nickel Ni	3.0	mg/kg Ts	25%	SS 28311:2017mod/SS-EN ISO 11885:2009	a)
Vanadin V	13	mg/kg Ts	25%	SS 28311:2017mod/SS-EN ISO 11885:2009	a)
Zink Zn	27	mg/kg Ts	25%	SS 28311:2017mod/SS-EN ISO 11885:2009	a)

**Utförande laboratorium/underleverantör:**

a) Eurofins Environment Testing Sweden AB, SWEDEN, ISO/IEC 17025:2017 SWEDAC 1125

Paola Rydell, Rapportansvarig

Denna rapport är elektroniskt validerad och signerad.

**Förklaringar**

\*\* Informationen har lämnats av kund. Eurofins ansvarar inte för information som tillhandahållits av kund eller i de fall denna information kan ha inverkan på analysresultatet.

Laboratoriet/laboratorierna är ackrediterade av respektive lands ackrediteringsorgan. Ej ackrediterade analyser är markerade med \*

Mätosäkerheten, om inget annat anges, redovisas som utvidgad mätosäkerhet med täckningsfaktor 2. Mätosäkerheten kan anges som avvikelser i % (+/-) av redovisad halt eller i absoluta tal (+/-) av redovisad halt. Angiven mätosäkerhet visas i samma enhet som resultatet om inget annat anges. Undantag relaterat till analyser utförda utanför Sverige kan förekomma. Ytterligare upplysningar samt mätosäkerhet och detektionsnivåer för mikrobiologiska analyser lämnas på begäran.

AR-003v63

Sida 3 av 3

Denna rapport får endast återges i sin helhet, om inte utförande laboratorium i förväg skriftligen godkänt annat. Resultaten relaterar endast till det insända provet såsom de har mottagits.

Som mottagare av den här rapporten finns du i Eurofins kundregister. Vi värnar om dina personuppgifter. För att se hur, ta del av vår integritetspolicy på <https://www.eurofins.se/om-oss/integritetspolicy/>

Karlskrona Kommun  
 Eva Karlströmer  
 .  
 371 83 KARLSKRONA

**AR-24-QI-124746-01**
**EUSELI2-01363215**

Kundnummer: SL0037155

 Uppdragsmärkn.  
 50019

## Analysrapport

Provnummer:	<b>177-2024-11040590</b>	Djup (m)**	0-0,35
Provbeskrivning:		Provtagningsdatum**	2024-10-29
Matris:	Jord		
Provet ankom:	2024-11-01		
Utskriftsdatum:	2024-11-06		
Analyserna påbörjades:	2024-11-01		
Provmärkning:	24W11 0-0,35 m		
Provtagningsplats:	10373434		

Analys	Resultat	Enhet	Mäto.	Metod/ref	
Torrsubstans	<b>84.0</b>	%	10%	SS-EN 12880:2000 mod.	a)
Bensen	<b>&lt; 0.0035</b>	mg/kg Ts	30%	EPA 5021, Intern metod	a)
Toluen	<b>&lt; 0.10</b>	mg/kg Ts	35%	EPA 5021, Intern metod	a)
Etylbensen	<b>&lt; 0.10</b>	mg/kg Ts	30%	EPA 5021, Intern metod	a)
m/p/o-Xylen	<b>&lt; 0.10</b>	mg/kg Ts	35%	EPA 5021, Intern metod	a)
Summa TEX	<b>&lt; 0.20</b>	mg/kg Ts		Beräknad från analyserad halt	a)
Alifater >C5-C8	<b>&lt; 5.0</b>	mg/kg Ts	35%	SPI 2011	a)
Alifater >C8-C10	<b>&lt; 3.0</b>	mg/kg Ts	35%	SPI 2011	a)
Alifater >C10-C12	<b>&lt; 5.0</b>	mg/kg Ts	30%	SPI 2011	a)
Alifater >C12-C16	<b>&lt; 5.0</b>	mg/kg Ts	30%	SPI 2011	a)
Summa Alifater >C5-C16	<b>&lt; 9.0</b>	mg/kg Ts		Beräknad från analyserad halt	a)
Alifater >C16-C35	<b>&lt; 10</b>	mg/kg Ts	30%	SPI 2011	a)
Aromater >C8-C10	<b>&lt; 4.0</b>	mg/kg Ts	40%	SPI 2011	a)
Aromater >C10-C16	<b>&lt; 0.90</b>	mg/kg Ts	35%	SPI 2011	a)
Metylkysener/Metylbenso(a)antracener	<b>&lt; 0.50</b>	mg/kg Ts	30%	SIS: TK 535 N 012	a)
Metylpyrener/Metylfluorantener	<b>&lt; 0.50</b>	mg/kg Ts	35%	SIS: TK 535 N 012	a)
Summa Aromater >C16-C35	<b>&lt; 0.50</b>	mg/kg Ts		SIS: TK 535 N 012	a)

### Förklaringar

\*\* Informationen har lämnats av kund. Eurofins ansvarar inte för information som tillhandahållits av kund eller i de fall denna information kan ha inverkan på analysresultatet.

Laboratoriet/laboratorierna är ackrediterade av respektive lands ackrediteringsorgan. Ej ackrediterade analyser är markerade med \*

Mätosäkerheten, om inget annat anges, redovisas som utvidgad mätosäkerhet med täckningsfaktor 2. Mätosäkerheten kan anges som avvikelser i % (+/-) av redovisad halt eller i absoluta tal (+/-) av redovisad halt. Angiven mätosäkerhet visas i samma enhet som resultatet om inget annat anges. Undantag relaterat till analyser utförda utanför Sverige kan förekomma. Ytterligare upplysningar samt mätosäkerhet och detektionsnivåer för mikrobiologiska analyser lämnas på begäran.

AR-003v63

Sida 1 av 3

Denna rapport får endast återges i sin helhet, om inte utförande laboratorium i förväg skriftligen godkänt annat. Resultaten relaterar endast till det insända provet såsom de har mottagits.

Som mottagare av den här rapporten finns du i Eurofins kundregister. Vi värnar om dina personuppgifter. För att se hur, ta del av vår integritetspolicy på <https://www.eurofins.se/om-oss/integritetspolicy/>

Oljetyp < C10	<b>Utgår</b>				a)*
Oljetyp > C10	<b>Utgår</b>				a)*
Benso(a)antracen	< 0.030	mg/kg Ts	30%	SS-ISO 18287:2008, mod	a)
Krysen	< 0.030	mg/kg Ts	35%	SS-ISO 18287:2008, mod	a)
Benso(b,k)fluoranten	< 0.030	mg/kg Ts	40%	SS-ISO 18287:2008, mod	a)
Benso(a)pyren	< 0.030	mg/kg Ts	35%	SS-ISO 18287:2008, mod	a)
Indeno(1,2,3-cd)pyren	< 0.030	mg/kg Ts	45%	SS-ISO 18287:2008, mod	a)
Dibenso(a,h)antracen	< 0.030	mg/kg Ts	45%	SS-ISO 18287:2008, mod	a)
Naftalen	< 0.030	mg/kg Ts	45%	SS-ISO 18287:2008, mod	a)
Acenaftylen	< 0.030	mg/kg Ts	50%	SS-ISO 18287:2008, mod	a)
Acenaften	< 0.030	mg/kg Ts	40%	SS-ISO 18287:2008, mod	a)
Fluoren	< 0.030	mg/kg Ts	35%	SS-ISO 18287:2008, mod	a)
Fenantren	< 0.030	mg/kg Ts	30%	SS-ISO 18287:2008, mod	a)
Antracen	< 0.030	mg/kg Ts	30%	SS-ISO 18287:2008, mod	a)
Fluoranten	< 0.030	mg/kg Ts	30%	SS-ISO 18287:2008, mod	a)
Pyren	< 0.030	mg/kg Ts	25%	SS-ISO 18287:2008, mod	a)
Benso(g,h,i)perylen	< 0.030	mg/kg Ts	40%	SS-ISO 18287:2008, mod	a)
Summa PAH med låg molekylvikt	< 0.045	mg/kg Ts		Beräknad från analyserad halt	a)
Summa PAH med medelhög molekylvikt	< 0.075	mg/kg Ts		Beräknad från analyserad halt	a)
Summa PAH med hög molekylvikt	< 0.11	mg/kg Ts		Beräknad från analyserad halt	a)
Summa cancerogena PAH	< 0.090	mg/kg Ts		Beräknad från analyserad halt	a)
Summa övriga PAH	< 0.14	mg/kg Ts		Beräknad från analyserad halt	a)
Summa totala PAH16	< 0.23	mg/kg Ts		Beräknad från analyserad halt	a)
Arsenik As	2.3	mg/kg Ts	25%	SS 28311:2017mod/SS-EN ISO 11885:2009	a)
Barium Ba	38	mg/kg Ts	25%	SS 28311:2017mod/SS-EN ISO 11885:2009	a)
Bly Pb	13	mg/kg Ts	25%	SS 28311:2017mod/SS-EN ISO 11885:2009	a)
Kadmium Cd	< 0.20	mg/kg Ts	25%	SS 28311:2017mod/SS-EN ISO 11885:2009	a)
Kobolt Co	2.4	mg/kg Ts	30%	SS 28311:2017mod/SS-EN ISO 11885:2009	a)

#### Förklaringar

\*\* Informationen har lämnats av kund. Eurofins ansvarar inte för information som tillhandahållits av kund eller i de fall denna information kan ha inverkan på analysresultatet.

Laboratoriet/laboratorierna är ackrediterade av respektive lands ackrediteringsorgan. Ej ackrediterade analyser är markerade med \*

AR-003v63

Mätosäkerheten, om inget annat anges, redovisas som utvidgad mätosäkerhet med täckningsfaktor 2. Mätosäkerheten kan anges som avvikelser i % (+/-) av redovisad halt eller i absoluta tal (+/-) av redovisad halt. Angiven mätosäkerhet visas i samma enhet som resultatet om inget annat anges. Undantag relaterat till analyser utförda utanför Sverige kan förekomma. Ytterligare upplysningar samt mätosäkerhet och detektionsnivåer för mikrobiologiska analyser lämnas på begäran.

Sida 2 av 3

Denna rapport får endast återges i sin helhet, om inte utförande laboratorium i förväg skriftligen godkänt annat. Resultaten relaterar endast till det insända provet såsom de har mottagits.

Som mottagare av den här rapporten finns du i Eurofins kundregister. Vi värnar om dina personuppgifter. För att se hur, ta del av vår integritetspolicy på <https://www.eurofins.se/om-oss/integritetspolicy/>

Koppar Cu	6.2	mg/kg Ts	25%	SS 28311:2017mod/SS-EN ISO 11885:2009	a)
Krom Cr	6.9	mg/kg Ts	25%	SS 28311:2017mod/SS-EN ISO 11885:2009	a)
Kvicksilver Hg	0.031	mg/kg Ts	35%	SS 28311:2017mod/SS-EN ISO 17852:2008mod	a)
Nickel Ni	3.4	mg/kg Ts	25%	SS 28311:2017mod/SS-EN ISO 11885:2009	a)
Vanadin V	14	mg/kg Ts	25%	SS 28311:2017mod/SS-EN ISO 11885:2009	a)
Zink Zn	36	mg/kg Ts	25%	SS 28311:2017mod/SS-EN ISO 11885:2009	a)

**Utförande laboratorium/underleverantör:**

a) Eurofins Environment Testing Sweden AB, SWEDEN, ISO/IEC 17025:2017 SWEDAC 1125

**Kopia till:**

Siri Ekdahl (siri.ekdahl@wsp.com)

Paola Rydell, Rapportansvarig

Denna rapport är elektroniskt validerad och signerad.

**Förklaringar**

\*\* Informationen har lämnats av kund. Eurofins ansvarar inte för information som tillhandahållits av kund eller i de fall denna information kan ha inverkan på analysresultatet.

Laboratoriet/laboratorierna är ackrediterade av respektive lands ackrediteringsorgan. Ej ackrediterade analyser är markerade med \*

Mätosäkerheten, om inget annat anges, redovisas som utvidgad mätosäkerhet med täckningsfaktor 2. Mätosäkerheten kan anges som avvikelser i % (+/-) av redovisad halt eller i absoluta tal (+/-) av redovisad halt. Angiven mätosäkerhet visas i samma enhet som resultatet om inget annat anges. Undantag relaterat till analyser utförda utanför Sverige kan förekomma. Ytterligare upplysningar samt mätosäkerhet och detektionsnivåer för mikrobiologiska analyser lämnas på begäran.

AR-003v63

Sida 3 av 3

Denna rapport får endast återges i sin helhet, om inte utförande laboratorium i förväg skriftligen godkänt annat. Resultaten relaterar endast till det insända provet såsom de har mottagits.

Som mottagare av den här rapporten finns du i Eurofins kundregister. Vi värnar om dina personuppgifter. För att se hur, ta del av vår integritetspolicy på <https://www.eurofins.se/om-oss/integritetspolicy/>

Karlskrona Kommun  
 Eva Karlströmer  
 .  
 371 83 KARLSKRONA

**SL-24-AR-048015-01**
**EUSELI2-01363215**

Kundnummer: SL0037155

 Uppdragsmärkn.  
 50019

## Analysrapport

Provnummer:	<b>177-2024-11040590</b>	Djup (m)**	0-0,35
Provbeskrivning:		Provtagningsdatum**	2024-10-29
Matris:	Jord		
Provet ankom:	2024-11-01		
Utskriftsdatum:	2024-11-06		
Analyserna påbörjades:	2024-11-01		
Provmärkning:	24W11 0-0,35 m		
Provtagningsplats:	10373434		

Analys	Resultat	Enhet	Mäto.	Metod/ref	
Torrsubstans	<b>84.0</b>	%	10%	SS-EN 12880:2000 mod.	a)
Bensen	<b>&lt; 0.0035</b>	mg/kg Ts	30%	EPA 5021, Intern metod	a)
Toluen	<b>&lt; 0.10</b>	mg/kg Ts	35%	EPA 5021, Intern metod	a)
Etylbensen	<b>&lt; 0.10</b>	mg/kg Ts	30%	EPA 5021, Intern metod	a)
m/p/o-Xylen	<b>&lt; 0.10</b>	mg/kg Ts	35%	EPA 5021, Intern metod	a)
Summa TEX	<b>&lt; 0.20</b>	mg/kg Ts		Beräknad från analyserad halt	a)
Alifater >C5-C8	<b>&lt; 5.0</b>	mg/kg Ts	35%	SPI 2011	a)
Alifater >C8-C10	<b>&lt; 3.0</b>	mg/kg Ts	35%	SPI 2011	a)
Alifater >C10-C12	<b>&lt; 5.0</b>	mg/kg Ts	30%	SPI 2011	a)
Alifater >C12-C16	<b>&lt; 5.0</b>	mg/kg Ts	30%	SPI 2011	a)
Summa Alifater >C5-C16	<b>&lt; 9.0</b>	mg/kg Ts		Beräknad från analyserad halt	a)
Alifater >C16-C35	<b>&lt; 10</b>	mg/kg Ts	30%	SPI 2011	a)
Aromater >C8-C10	<b>&lt; 4.0</b>	mg/kg Ts	40%	SPI 2011	a)
Aromater >C10-C16	<b>&lt; 0.90</b>	mg/kg Ts	35%	SPI 2011	a)
Metylkysener/Metylbenso(a)antracener	<b>&lt; 0.50</b>	mg/kg Ts	30%	SIS: TK 535 N 012	a)
Metylpyrener/Metylfluorantener	<b>&lt; 0.50</b>	mg/kg Ts	35%	SIS: TK 535 N 012	a)
Summa Aromater >C16-C35	<b>&lt; 0.50</b>	mg/kg Ts		SIS: TK 535 N 012	a)

### Förklaringar

\*\* Informationen har lämnats av kund. Eurofins ansvarar inte för information som tillhandahållits av kund eller i de fall denna information kan ha inverkan på analysresultatet.

Laboratoriet/laboratorierna är ackrediterade av respektive lands ackrediteringsorgan. Ej ackrediterade analyser är markerade med \*

AR-003v63

Mätosäkerheten, om inget annat anges, redovisas som utvidgad mätosäkerhet med täckningsfaktor 2. Mätosäkerheten kan anges som avvikelser i % (+/-) av redovisad halt eller i absoluta tal (+/-) av redovisad halt. Angiven mätosäkerhet visas i samma enhet som resultatet om inget annat anges. Undantag relaterat till analyser utförda utanför Sverige kan förekomma. Ytterligare upplysningar samt mätosäkerhet och detektionsnivåer för mikrobiologiska analyser lämnas på begäran.

Sida 1 av 3

Denna rapport får endast återges i sin helhet, om inte utförande laboratorium i förväg skriftligen godkänt annat. Resultaten relaterar endast till det insända provet såsom de har mottagits.

Som mottagare av den här rapporten finns du i Eurofins kundregister. Vi värnar om dina personuppgifter. För att se hur, ta del av vår integritetspolicy på <https://www.eurofins.se/om-oss/integritetspolicy/>

## EUSELI2-01363215

Oljetyp < C10	<b>Utgår</b>				a)*
Oljetyp > C10	<b>Utgår</b>				a)*
Benso(a)antracen	< 0.030	mg/kg Ts	30%	SS-ISO 18287:2008, mod	a)
Krysen	< 0.030	mg/kg Ts	35%	SS-ISO 18287:2008, mod	a)
Benso(b,k)fluoranten	< 0.030	mg/kg Ts	40%	SS-ISO 18287:2008, mod	a)
Benso(a)pyren	< 0.030	mg/kg Ts	35%	SS-ISO 18287:2008, mod	a)
Indeno(1,2,3-cd)pyren	< 0.030	mg/kg Ts	45%	SS-ISO 18287:2008, mod	a)
Dibenso(a,h)antracen	< 0.030	mg/kg Ts	45%	SS-ISO 18287:2008, mod	a)
Naftalen	< 0.030	mg/kg Ts	45%	SS-ISO 18287:2008, mod	a)
Acenaftylen	< 0.030	mg/kg Ts	50%	SS-ISO 18287:2008, mod	a)
Acenaften	< 0.030	mg/kg Ts	40%	SS-ISO 18287:2008, mod	a)
Fluoren	< 0.030	mg/kg Ts	35%	SS-ISO 18287:2008, mod	a)
Fenantren	< 0.030	mg/kg Ts	30%	SS-ISO 18287:2008, mod	a)
Antracen	< 0.030	mg/kg Ts	30%	SS-ISO 18287:2008, mod	a)
Fluoranten	< 0.030	mg/kg Ts	30%	SS-ISO 18287:2008, mod	a)
Pyren	< 0.030	mg/kg Ts	25%	SS-ISO 18287:2008, mod	a)
Benso(g,h,i)perylen	< 0.030	mg/kg Ts	40%	SS-ISO 18287:2008, mod	a)
Summa PAH med låg molekylvikt	< 0.045	mg/kg Ts		Beräknad från analyserad halt	a)
Summa PAH med medelhög molekylvikt	< 0.075	mg/kg Ts		Beräknad från analyserad halt	a)
Summa PAH med hög molekylvikt	< 0.11	mg/kg Ts		Beräknad från analyserad halt	a)
Summa cancerogena PAH	< 0.090	mg/kg Ts		Beräknad från analyserad halt	a)
Summa övriga PAH	< 0.14	mg/kg Ts		Beräknad från analyserad halt	a)
Summa totala PAH16	< 0.23	mg/kg Ts		Beräknad från analyserad halt	a)
Arsenik As	2.3	mg/kg Ts	25%	SS 28311:2017mod/SS-EN ISO 11885:2009	a)
Barium Ba	38	mg/kg Ts	25%	SS 28311:2017mod/SS-EN ISO 11885:2009	a)
Bly Pb	13	mg/kg Ts	25%	SS 28311:2017mod/SS-EN ISO 11885:2009	a)
Kadmium Cd	< 0.20	mg/kg Ts	25%	SS 28311:2017mod/SS-EN ISO 11885:2009	a)
Kobolt Co	2.4	mg/kg Ts	30%	SS 28311:2017mod/SS-EN ISO 11885:2009	a)

Förklaringar

\*\* Informationen har lämnats av kund. Eurofins ansvarar inte för information som tillhandahållits av kund eller i de fall denna information kan ha inverkan på analysresultatet.

Laboratoriet/laboratorierna är ackrediterade av respektive lands ackrediteringsorgan. Ej ackrediterade analyser är markerade med \*

AR-003v63

Mätosäkerheten, om inget annat anges, redovisas som utvidgad mätosäkerhet med täckningsfaktor 2. Mätosäkerheten kan anges som avvikelser i % (+/-) av redovisad halt eller i absoluta tal (+/-) av redovisad halt. Angiven mätosäkerhet visas i samma enhet som resultatet om inget annat anges. Undantag relaterat till analyser utförda utanför Sverige kan förekomma. Ytterligare upplysningar samt mätosäkerhet och detektionsnivåer för mikrobiologiska analyser lämnas på begäran.

Sida 2 av 3

Denna rapport får endast återges i sin helhet, om inte utförande laboratorium i förväg skriftligen godkänt annat. Resultaten relaterar endast till det insända provet såsom de har mottagits.

Som mottagare av den här rapporten finns du i Eurofins kundregister. Vi värnar om dina personuppgifter. För att se hur, ta del av vår integritetspolicy på <https://www.eurofins.se/om-oss/integritetspolicy/>

Koppar Cu	6.2	mg/kg Ts	25%	SS 28311:2017mod/SS-EN ISO 11885:2009	a)
Krom Cr	6.9	mg/kg Ts	25%	SS 28311:2017mod/SS-EN ISO 11885:2009	a)
Kvicksilver Hg	0.031	mg/kg Ts	35%	SS 28311:2017mod/SS-EN ISO 17852:2008mod	a)
Nickel Ni	3.4	mg/kg Ts	25%	SS 28311:2017mod/SS-EN ISO 11885:2009	a)
Vanadin V	14	mg/kg Ts	25%	SS 28311:2017mod/SS-EN ISO 11885:2009	a)
Zink Zn	36	mg/kg Ts	25%	SS 28311:2017mod/SS-EN ISO 11885:2009	a)

**Utförande laboratorium/underleverantör:**

a) Eurofins Environment Testing Sweden AB, SWEDEN, ISO/IEC 17025:2017 SWEDAC 1125

Paola Rydell, Rapportansvarig

Denna rapport är elektroniskt validerad och signerad.

**Förklaringar**

\*\* Informationen har lämnats av kund. Eurofins ansvarar inte för information som tillhandahållits av kund eller i de fall denna information kan ha inverkan på analysresultatet.

Laboratoriet/laboratorierna är ackrediterade av respektive lands ackrediteringsorgan. Ej ackrediterade analyser är markerade med \*

Mätosäkerheten, om inget annat anges, redovisas som utvidgad mätosäkerhet med täckningsfaktor 2. Mätosäkerheten kan anges som avvikelser i % (+/-) av redovisad halt eller i absoluta tal (+/-) av redovisad halt. Angiven mätosäkerhet visas i samma enhet som resultatet om inget annat anges. Undantag relaterat till analyser utförda utanför Sverige kan förekomma. Ytterligare upplysningar samt mätosäkerhet och detektionsnivåer för mikrobiologiska analyser lämnas på begäran.

AR-003v63

Sida 3 av 3

Denna rapport får endast återges i sin helhet, om inte utförande laboratorium i förväg skriftligen godkänt annat. Resultaten relaterar endast till det insända provet såsom de har mottagits.

Som mottagare av den här rapporten finns du i Eurofins kundregister. Vi värnar om dina personuppgifter. För att se hur, ta del av vår integritetspolicy på <https://www.eurofins.se/om-oss/integritetspolicy/>

Karlskrona Kommun  
 Eva Karlströmer  
 .  
 371 83 KARLSKRONA

**AR-24-QI-124747-01**
**EUSELI2-01363215**

Kundnummer: SL0037155

 Uppdragsmärkn.  
 50019

## Analysrapport

Provnummer:	<b>177-2024-11040591</b>	Djup (m)**	0-0,5
Provbeskrivning:		Provtagningsdatum**	2024-10-29
Matris:	Jord		
Provet ankom:	2024-11-01		
Utskriftsdatum:	2024-11-06		
Analyserna påbörjades:	2024-11-01		
Provmärkning:	24W12 0-0,5 m		
Provtagningsplats:	10373434		

Analys	Resultat	Enhet	Mäto.	Metod/ref	
Torrsubstans	<b>86.1</b>	%	10%	SS-EN 12880:2000 mod.	a)
Glödförlust	<b>3.6</b>	% Ts	20%	SS-EN 12879:2000	a)
TOC beräknat	<b>2.1</b>	% Ts		Beräknad från analyserad halt	a)
Bensen	<b>&lt; 0.0035</b>	mg/kg Ts	30%	EPA 5021, Intern metod	a)
Toluen	<b>&lt; 0.10</b>	mg/kg Ts	35%	EPA 5021, Intern metod	a)
Etylbensen	<b>&lt; 0.10</b>	mg/kg Ts	30%	EPA 5021, Intern metod	a)
m/p/o-Xylen	<b>&lt; 0.10</b>	mg/kg Ts	35%	EPA 5021, Intern metod	a)
Summa TEX	<b>&lt; 0.20</b>	mg/kg Ts		Beräknad från analyserad halt	a)
Alifater >C5-C8	<b>&lt; 5.0</b>	mg/kg Ts	35%	SPI 2011	a)
Alifater >C8-C10	<b>&lt; 3.0</b>	mg/kg Ts	35%	SPI 2011	a)
Alifater >C10-C12	<b>&lt; 5.0</b>	mg/kg Ts	30%	SPI 2011	a)
Alifater >C12-C16	<b>&lt; 5.0</b>	mg/kg Ts	30%	SPI 2011	a)
Summa Alifater >C5-C16	<b>&lt; 9.0</b>	mg/kg Ts		Beräknad från analyserad halt	a)
Alifater >C16-C35	<b>&lt; 10</b>	mg/kg Ts	30%	SPI 2011	a)
Aromater >C8-C10	<b>&lt; 4.0</b>	mg/kg Ts	40%	SPI 2011	a)
Aromater >C10-C16	<b>&lt; 0.90</b>	mg/kg Ts	35%	SPI 2011	a)

### Förklaringar

\*\* Informationen har lämnats av kund. Eurofins ansvarar inte för information som tillhandahållits av kund eller i de fall denna information kan ha inverkan på analysresultatet.

Laboratoriet/laboratorierna är ackrediterade av respektive lands ackrediteringsorgan. Ej ackrediterade analyser är markerade med \*

Mätosäkerheten, om inget annat anges, redovisas som utvidgad mätosäkerhet med täckningsfaktor 2. Mätosäkerheten kan anges som avvikelser i % (+/-) av redovisad halt eller i absoluta tal (+/-) av redovisad halt. Angiven mätosäkerhet visas i samma enhet som resultatet om inget annat anges. Undantag relaterat till analyser utförda utanför Sverige kan förekomma. Ytterligare upplysningar samt mätosäkerhet och detektionsnivåer för mikrobiologiska analyser lämnas på begäran.

AR-003v63

Sida 1 av 3

Denna rapport får endast återges i sin helhet, om inte utförande laboratorium i förväg skriftligen godkänt annat. Resultaten relaterar endast till det insända provet såsom de har mottagits.

Som mottagare av den här rapporten finns du i Eurofins kundregister. Vi värnar om dina personuppgifter. För att se hur, ta del av vår integritetspolicy på <https://www.eurofins.se/om-oss/integritetspolicy/>

Metylkrysenner/Metylbenso(a)antracener	< 0.50	mg/kg Ts	30%	SIS: TK 535 N 012	a)
Metylpirener/Metylfluorantener	< 0.50	mg/kg Ts	35%	SIS: TK 535 N 012	a)
Summa Aromater >C16-C35	< 0.50	mg/kg Ts		SIS: TK 535 N 012	a)
Oljetyp < C10	<b>Utgår</b>				a)*
Oljetyp > C10	<b>Utgår</b>				a)*
Benso(a)antracen	< 0.030	mg/kg Ts	30%	SS-ISO 18287:2008, mod	a)
Krysen	< 0.030	mg/kg Ts	35%	SS-ISO 18287:2008, mod	a)
Benso(b,k)fluoranten	< 0.030	mg/kg Ts	40%	SS-ISO 18287:2008, mod	a)
Benso(a)pyren	< 0.030	mg/kg Ts	35%	SS-ISO 18287:2008, mod	a)
Indeno(1,2,3-cd)pyren	< 0.030	mg/kg Ts	45%	SS-ISO 18287:2008, mod	a)
Dibenso(a,h)antracen	< 0.030	mg/kg Ts	45%	SS-ISO 18287:2008, mod	a)
Naftalen	< 0.030	mg/kg Ts	45%	SS-ISO 18287:2008, mod	a)
Acenaftylen	< 0.030	mg/kg Ts	50%	SS-ISO 18287:2008, mod	a)
Acenaften	< 0.030	mg/kg Ts	40%	SS-ISO 18287:2008, mod	a)
Fluoren	< 0.030	mg/kg Ts	35%	SS-ISO 18287:2008, mod	a)
Fenantren	< 0.030	mg/kg Ts	30%	SS-ISO 18287:2008, mod	a)
Antracen	< 0.030	mg/kg Ts	30%	SS-ISO 18287:2008, mod	a)
Fluoranten	< 0.030	mg/kg Ts	30%	SS-ISO 18287:2008, mod	a)
Pyren	< 0.030	mg/kg Ts	25%	SS-ISO 18287:2008, mod	a)
Benso(g,h,i)perylene	< 0.030	mg/kg Ts	40%	SS-ISO 18287:2008, mod	a)
Summa PAH med låg molekylvikt	< 0.045	mg/kg Ts		Beräknad från analyserad halt	a)
Summa PAH med medelhög molekylvikt	< 0.075	mg/kg Ts		Beräknad från analyserad halt	a)
Summa PAH med hög molekylvikt	< 0.11	mg/kg Ts		Beräknad från analyserad halt	a)
Summa cancerogena PAH	< 0.090	mg/kg Ts		Beräknad från analyserad halt	a)
Summa övriga PAH	< 0.14	mg/kg Ts		Beräknad från analyserad halt	a)
Summa totala PAH16	< 0.23	mg/kg Ts		Beräknad från analyserad halt	a)
Arsenik As	< 2.1	mg/kg Ts	25%	SS 28311:2017mod/SS-EN ISO 11885:2009	a)
Barium Ba	40	mg/kg Ts	25%	SS 28311:2017mod/SS-EN ISO 11885:2009	a)
Bly Pb	18	mg/kg Ts	25%	SS 28311:2017mod/SS-EN ISO 11885:2009	a)
Kadmium Cd	< 0.20	mg/kg Ts	25%	SS 28311:2017mod/SS-EN ISO 11885:2009	a)

#### Förklaringar

\*\* Informationen har lämnats av kund. Eurofins ansvarar inte för information som tillhandahållits av kund eller i de fall denna information kan ha inverkan på analysresultatet.

Laboratoriet/laboratorierna är ackrediterade av respektive lands ackrediteringsorgan. Ej ackrediterade analyser är markerade med \*

AR-003v63

Mätosäkerheten, om inget annat anges, redovisas som utvidgad mätosäkerhet med täckningsfaktor 2. Mätosäkerheten kan anges som avvikelser i % (+/-) av redovisad halt eller i absoluta tal (+/-) av redovisad halt. Angiven mätosäkerhet visas i samma enhet som resultatet om inget annat anges. Undantag relaterat till analyser utförda utanför Sverige kan förekomma. Ytterligare upplysningar samt mätosäkerhet och detektionsnivåer för mikrobiologiska analyser lämnas på begäran.

Sida 2 av 3

Denna rapport får endast återges i sin helhet, om inte utförande laboratorium i förväg skriftligen godkänt annat. Resultaten relaterar endast till det insända provet såsom de har mottagits.

Som mottagare av den här rapporten finns du i Eurofins kundregister. Vi värnar om dina personuppgifter. För att se hur, ta del av vår integritetspolicy på <https://www.eurofins.se/om-oss/integritetspolicy/>

Kobolt Co	2.6	mg/kg Ts	30%	SS 28311:2017mod/SS-EN ISO 11885:2009	a)
Koppar Cu	5.8	mg/kg Ts	25%	SS 28311:2017mod/SS-EN ISO 11885:2009	a)
Krom Cr	7.3	mg/kg Ts	25%	SS 28311:2017mod/SS-EN ISO 11885:2009	a)
Kvicksilver Hg	0.036	mg/kg Ts	35%	SS 28311:2017mod/SS-EN ISO 17852:2008mod	a)
Nickel Ni	3.5	mg/kg Ts	25%	SS 28311:2017mod/SS-EN ISO 11885:2009	a)
Vanadin V	15	mg/kg Ts	25%	SS 28311:2017mod/SS-EN ISO 11885:2009	a)
Zink Zn	34	mg/kg Ts	25%	SS 28311:2017mod/SS-EN ISO 11885:2009	a)

**Utförande laboratorium/underleverantör:**

a) Eurofins Environment Testing Sweden AB, SWEDEN, ISO/IEC 17025:2017 SWEDAC 1125

**Kopia till:**

Siri Ekdahl (siri.ekdahl@wsp.com)

Paola Rydell, Rapportansvarig

Denna rapport är elektroniskt validerad och signerad.

**Förklaringar**

\*\* Informationen har lämnats av kund. Eurofins ansvarar inte för information som tillhandahållits av kund eller i de fall denna information kan ha inverkan på analysresultatet.

Laboratoriet/laboratorierna är ackrediterade av respektive lands ackrediteringsorgan. Ej ackrediterade analyser är markerade med \*

Mätosäkerheten, om inget annat anges, redovisas som utvidgad mätosäkerhet med täckningsfaktor 2. Mätosäkerheten kan anges som avvikelser i % (+/-) av redovisad halt eller i absoluta tal (+/-) av redovisad halt. Angiven mätosäkerhet visas i samma enhet som resultatet om inget annat anges. Undantag relaterat till analyser utförda utanför Sverige kan förekomma. Ytterligare upplysningar samt mätosäkerhet och detektionsnivåer för mikrobiologiska analyser lämnas på begäran.

AR-003v63

Sida 3 av 3

Denna rapport får endast återges i sin helhet, om inte utförande laboratorium i förväg skriftligen godkänt annat. Resultaten relaterar endast till det insända provet såsom de har mottagits.

Som mottagare av den här rapporten finns du i Eurofins kundregister. Vi värnar om dina personuppgifter. För att se hur, ta del av vår integritetspolicy på <https://www.eurofins.se/om-oss/integritetspolicy/>

Karlskrona Kommun  
 Eva Karlströmer  
 .  
 371 83 KARLSKRONA

**SL-24-AR-048016-01**
**EUSELI2-01363215**

Kundnummer: SL0037155

 Uppdragsmärkn.  
 50019

## Analysrapport

Provnummer:	<b>177-2024-11040591</b>	Djup (m)**	0-0,5
Provbeskrivning:		Provtagningsdatum**	2024-10-29
Matris:	Jord		
Provet ankom:	2024-11-01		
Utskriftsdatum:	2024-11-06		
Analyserna påbörjades:	2024-11-01		
Provmärkning:	24W12 0-0,5 m		
Provtagningsplats:	10373434		

Analys	Resultat	Enhet	Mäto.	Metod/ref	
Torrsubstans	<b>86.1</b>	%	10%	SS-EN 12880:2000 mod.	a)
Glödförlust	<b>3.6</b>	% Ts	20%	SS-EN 12879:2000	a)
TOC beräknat	<b>2.1</b>	% Ts		Beräknad från analyserad halt	a)
Bensen	<b>&lt; 0.0035</b>	mg/kg Ts	30%	EPA 5021, Intern metod	a)
Toluen	<b>&lt; 0.10</b>	mg/kg Ts	35%	EPA 5021, Intern metod	a)
Etylbensen	<b>&lt; 0.10</b>	mg/kg Ts	30%	EPA 5021, Intern metod	a)
m/p/o-Xylen	<b>&lt; 0.10</b>	mg/kg Ts	35%	EPA 5021, Intern metod	a)
Summa TEX	<b>&lt; 0.20</b>	mg/kg Ts		Beräknad från analyserad halt	a)
Alifater >C5-C8	<b>&lt; 5.0</b>	mg/kg Ts	35%	SPI 2011	a)
Alifater >C8-C10	<b>&lt; 3.0</b>	mg/kg Ts	35%	SPI 2011	a)
Alifater >C10-C12	<b>&lt; 5.0</b>	mg/kg Ts	30%	SPI 2011	a)
Alifater >C12-C16	<b>&lt; 5.0</b>	mg/kg Ts	30%	SPI 2011	a)
Summa Alifater >C5-C16	<b>&lt; 9.0</b>	mg/kg Ts		Beräknad från analyserad halt	a)
Alifater >C16-C35	<b>&lt; 10</b>	mg/kg Ts	30%	SPI 2011	a)
Aromater >C8-C10	<b>&lt; 4.0</b>	mg/kg Ts	40%	SPI 2011	a)
Aromater >C10-C16	<b>&lt; 0.90</b>	mg/kg Ts	35%	SPI 2011	a)

### Förklaringar

\*\* Informationen har lämnats av kund. Eurofins ansvarar inte för information som tillhandahållits av kund eller i de fall denna information kan ha inverkan på analysresultatet.

Laboratoriet/laboratorierna är ackrediterade av respektive lands ackrediteringsorgan. Ej ackrediterade analyser är markerade med \*

AR-003v63

Mätosäkerheten, om inget annat anges, redovisas som utvidgad mätosäkerhet med täckningsfaktor 2. Mätosäkerheten kan anges som avvikelser i % (+/-) av redovisad halt eller i absoluta tal (+/-) av redovisad halt. Angiven mätosäkerhet visas i samma enhet som resultatet om inget annat anges. Undantag relaterat till analyser utförda utanför Sverige kan förekomma. Ytterligare upplysningar samt mätosäkerhet och detektionsnivåer för mikrobiologiska analyser lämnas på begäran.

Sida 1 av 3

Denna rapport får endast återges i sin helhet, om inte utförande laboratorium i förväg skriftligen godkänt annat. Resultaten relaterar endast till det insända provet såsom de har mottagits.

Som mottagare av den här rapporten finns du i Eurofins kundregister. Vi värnar om dina personuppgifter. För att se hur, ta del av vår integritetspolicy på <https://www.eurofins.se/om-oss/integritetspolicy/>

## EUSELI2-01363215

Metylkrysenner/Metylbenso(a)antracener	< 0.50	mg/kg Ts	30%	SIS: TK 535 N 012	a)
Metylpyrener/Metylfluorantener	< 0.50	mg/kg Ts	35%	SIS: TK 535 N 012	a)
Summa Aromater >C16-C35	< 0.50	mg/kg Ts		SIS: TK 535 N 012	a)
Oljetyp < C10	<b>Utgår</b>				a)*
Oljetyp > C10	<b>Utgår</b>				a)*
Benso(a)antracen	< 0.030	mg/kg Ts	30%	SS-ISO 18287:2008, mod	a)
Krysen	< 0.030	mg/kg Ts	35%	SS-ISO 18287:2008, mod	a)
Benso(b,k)fluoranten	< 0.030	mg/kg Ts	40%	SS-ISO 18287:2008, mod	a)
Benso(a)pyren	< 0.030	mg/kg Ts	35%	SS-ISO 18287:2008, mod	a)
Indeno(1,2,3-cd)pyren	< 0.030	mg/kg Ts	45%	SS-ISO 18287:2008, mod	a)
Dibenso(a,h)antracen	< 0.030	mg/kg Ts	45%	SS-ISO 18287:2008, mod	a)
Naftalen	< 0.030	mg/kg Ts	45%	SS-ISO 18287:2008, mod	a)
Acenaftylen	< 0.030	mg/kg Ts	50%	SS-ISO 18287:2008, mod	a)
Acenaften	< 0.030	mg/kg Ts	40%	SS-ISO 18287:2008, mod	a)
Fluoren	< 0.030	mg/kg Ts	35%	SS-ISO 18287:2008, mod	a)
Fenantren	< 0.030	mg/kg Ts	30%	SS-ISO 18287:2008, mod	a)
Antracen	< 0.030	mg/kg Ts	30%	SS-ISO 18287:2008, mod	a)
Fluoranten	< 0.030	mg/kg Ts	30%	SS-ISO 18287:2008, mod	a)
Pyren	< 0.030	mg/kg Ts	25%	SS-ISO 18287:2008, mod	a)
Benso(g,h,i)perylen	< 0.030	mg/kg Ts	40%	SS-ISO 18287:2008, mod	a)
Summa PAH med låg molekylvikt	< 0.045	mg/kg Ts		Beräknad från analyserad halt	a)
Summa PAH med medelhög molekylvikt	< 0.075	mg/kg Ts		Beräknad från analyserad halt	a)
Summa PAH med hög molekylvikt	< 0.11	mg/kg Ts		Beräknad från analyserad halt	a)
Summa cancerogena PAH	< 0.090	mg/kg Ts		Beräknad från analyserad halt	a)
Summa övriga PAH	< 0.14	mg/kg Ts		Beräknad från analyserad halt	a)
Summa totala PAH16	< 0.23	mg/kg Ts		Beräknad från analyserad halt	a)
Arsenik As	< 2.1	mg/kg Ts	25%	SS 28311:2017mod/SS-EN ISO 11885:2009	a)
Barium Ba	40	mg/kg Ts	25%	SS 28311:2017mod/SS-EN ISO 11885:2009	a)
Bly Pb	18	mg/kg Ts	25%	SS 28311:2017mod/SS-EN ISO 11885:2009	a)
Kadmium Cd	< 0.20	mg/kg Ts	25%	SS 28311:2017mod/SS-EN ISO 11885:2009	a)

**Förklaringar**

\*\* Informationen har lämnats av kund. Eurofins ansvarar inte för information som tillhandahållits av kund eller i de fall denna information kan ha inverkan på analysresultatet.

Laboratoriet/laboratorierna är ackrediterade av respektive lands ackrediteringsorgan. Ej ackrediterade analyser är markerade med \*

AR-003v63

Mätosäkerheten, om inget annat anges, redovisas som utvidgad mätosäkerhet med täckningsfaktor 2. Mätosäkerheten kan anges som avvikelser i % (+/-) av redovisad halt eller i absoluta tal (+/-) av redovisad halt. Angiven mätosäkerhet visas i samma enhet som resultatet om inget annat anges. Undantag relaterat till analyser utförda utanför Sverige kan förekomma. Ytterligare upplysningar samt mätosäkerhet och detektionsnivåer för mikrobiologiska analyser lämnas på begäran.

Sida 2 av 3

Denna rapport får endast återges i sin helhet, om inte utförande laboratorium i förväg skriftligen godkänt annat. Resultaten relaterar endast till det insända provet såsom de har mottagits.

Som mottagare av den här rapporten finns du i Eurofins kundregister. Vi värnar om dina personuppgifter. För att se hur, ta del av vår integritetspolicy på <https://www.eurofins.se/om-oss/integritetspolicy/>

Kobolt Co	2.6	mg/kg Ts	30%	SS 28311:2017mod/SS-EN ISO 11885:2009	a)
Koppar Cu	5.8	mg/kg Ts	25%	SS 28311:2017mod/SS-EN ISO 11885:2009	a)
Krom Cr	7.3	mg/kg Ts	25%	SS 28311:2017mod/SS-EN ISO 11885:2009	a)
Kvicksilver Hg	0.036	mg/kg Ts	35%	SS 28311:2017mod/SS-EN ISO 17852:2008mod	a)
Nickel Ni	3.5	mg/kg Ts	25%	SS 28311:2017mod/SS-EN ISO 11885:2009	a)
Vanadin V	15	mg/kg Ts	25%	SS 28311:2017mod/SS-EN ISO 11885:2009	a)
Zink Zn	34	mg/kg Ts	25%	SS 28311:2017mod/SS-EN ISO 11885:2009	a)

**Utförande laboratorium/underleverantör:**

a) Eurofins Environment Testing Sweden AB, SWEDEN, ISO/IEC 17025:2017 SWEDAC 1125

Paola Rydell, Rapportansvarig

Denna rapport är elektroniskt validerad och signerad.

**Förklaringar**

\*\* Informationen har lämnats av kund. Eurofins ansvarar inte för information som tillhandahållits av kund eller i de fall denna information kan ha inverkan på analysresultatet.

Laboratoriet/laboratorierna är ackrediterade av respektive lands ackrediteringsorgan. Ej ackrediterade analyser är markerade med \*

Mätosäkerheten, om inget annat anges, redovisas som utvidgad mätosäkerhet med täckningsfaktor 2. Mätosäkerheten kan anges som avvikelser i % (+/-) av redovisad halt eller i absoluta tal (+/-) av redovisad halt. Angiven mätosäkerhet visas i samma enhet som resultatet om inget annat anges. Undantag relaterat till analyser utförda utanför Sverige kan förekomma. Ytterligare upplysningar samt mätosäkerhet och detektionsnivåer för mikrobiologiska analyser lämnas på begäran.

AR-003v63

Sida 3 av 3

Denna rapport får endast återges i sin helhet, om inte utförande laboratorium i förväg skriftligen godkänt annat. Resultaten relaterar endast till det insända provet såsom de har mottagits.

Som mottagare av den här rapporten finns du i Eurofins kundregister. Vi värnar om dina personuppgifter. För att se hur, ta del av vår integritetspolicy på <https://www.eurofins.se/om-oss/integritetspolicy/>

Karlskrona Kommun  
 Eva Karlströmer  
 .  
 371 83 KARLSKRONA

**AR-24-QI-124748-01**
**EUSELI2-01363215**

Kundnummer: SL0037155

 Uppdragsmärkn.  
 50019

## Analysrapport

Provnummer:	<b>177-2024-11040592</b>	Djup (m)**	0,5-1
Provbeskrivning:		Provtagningsdatum**	2024-10-29
Matris:	Jord		
Provet ankom:	2024-11-01		
Utskriftsdatum:	2024-11-06		
Analyserna påbörjades:	2024-11-01		
Provmärkning:	24W12 0,5-1 m		
Provtagningsplats:	10373434		

Analys	Resultat	Enhet	Mäto.	Metod/ref	
Torrsubstans	<b>88.9</b>	%	10%	SS-EN 12880:2000 mod.	a)
Bensen	<b>&lt; 0.0035</b>	mg/kg Ts	30%	EPA 5021, Intern metod	a)
Toluen	<b>&lt; 0.10</b>	mg/kg Ts	35%	EPA 5021, Intern metod	a)
Etylbensen	<b>&lt; 0.10</b>	mg/kg Ts	30%	EPA 5021, Intern metod	a)
m/p/o-Xylen	<b>&lt; 0.10</b>	mg/kg Ts	35%	EPA 5021, Intern metod	a)
Summa TEX	<b>&lt; 0.20</b>	mg/kg Ts		Beräknad från analyserad halt	a)
Alifater >C5-C8	<b>&lt; 5.0</b>	mg/kg Ts	35%	SPI 2011	a)
Alifater >C8-C10	<b>&lt; 3.0</b>	mg/kg Ts	35%	SPI 2011	a)
Alifater >C10-C12	<b>&lt; 5.0</b>	mg/kg Ts	30%	SPI 2011	a)
Alifater >C12-C16	<b>&lt; 5.0</b>	mg/kg Ts	30%	SPI 2011	a)
Summa Alifater >C5-C16	<b>&lt; 9.0</b>	mg/kg Ts		Beräknad från analyserad halt	a)
Alifater >C16-C35	<b>&lt; 10</b>	mg/kg Ts	30%	SPI 2011	a)
Aromater >C8-C10	<b>&lt; 4.0</b>	mg/kg Ts	40%	SPI 2011	a)
Aromater >C10-C16	<b>&lt; 0.90</b>	mg/kg Ts	35%	SPI 2011	a)
Metylkysener/Metylbenso(a)antracener	<b>&lt; 0.50</b>	mg/kg Ts	30%	SIS: TK 535 N 012	a)
Metylpyrener/Metylfluorantener	<b>&lt; 0.50</b>	mg/kg Ts	35%	SIS: TK 535 N 012	a)
Summa Aromater >C16-C35	<b>&lt; 0.50</b>	mg/kg Ts		SIS: TK 535 N 012	a)

### Förklaringar

\*\* Informationen har lämnats av kund. Eurofins ansvarar inte för information som tillhandahållits av kund eller i de fall denna information kan ha inverkan på analysresultatet.

Laboratoriet/laboratorierna är ackrediterade av respektive lands ackrediteringsorgan. Ej ackrediterade analyser är markerade med \*

Mätosäkerheten, om inget annat anges, redovisas som utvidgad mätosäkerhet med täckningsfaktor 2. Mätosäkerheten kan anges som avvikelser i % (+/-) av redovisad halt eller i absoluta tal (+/-) av redovisad halt. Angiven mätosäkerhet visas i samma enhet som resultatet om inget annat anges. Undantag relaterat till analyser utförda utanför Sverige kan förekomma. Ytterligare upplysningar samt mätosäkerhet och detektionsnivåer för mikrobiologiska analyser lämnas på begäran.

AR-003v63

Sida 1 av 3

Denna rapport får endast återges i sin helhet, om inte utförande laboratorium i förväg skriftligen godkänt annat. Resultaten relaterar endast till det insända provet såsom de har mottagits.

Som mottagare av den här rapporten finns du i Eurofins kundregister. Vi värnar om dina personuppgifter. För att se hur, ta del av vår integritetspolicy på <https://www.eurofins.se/om-oss/integritetspolicy/>

Oljetyp < C10	<b>Utgår</b>			a)*
Oljetyp > C10	<b>Utgår</b>			a)*
Benso(a)antracen	< 0.030	mg/kg Ts	30%	SS-ISO 18287:2008, mod a)
Krysen	< 0.030	mg/kg Ts	35%	SS-ISO 18287:2008, mod a)
Benso(b,k)fluoranten	< 0.030	mg/kg Ts	40%	SS-ISO 18287:2008, mod a)
Benso(a)pyren	< 0.030	mg/kg Ts	35%	SS-ISO 18287:2008, mod a)
Indeno(1,2,3-cd)pyren	< 0.030	mg/kg Ts	45%	SS-ISO 18287:2008, mod a)
Dibenso(a,h)antracen	< 0.030	mg/kg Ts	45%	SS-ISO 18287:2008, mod a)
Naftalen	< 0.030	mg/kg Ts	45%	SS-ISO 18287:2008, mod a)
Acenaftylen	< 0.030	mg/kg Ts	50%	SS-ISO 18287:2008, mod a)
Acenaften	< 0.030	mg/kg Ts	40%	SS-ISO 18287:2008, mod a)
Fluoren	< 0.030	mg/kg Ts	35%	SS-ISO 18287:2008, mod a)
Fenantren	< 0.030	mg/kg Ts	30%	SS-ISO 18287:2008, mod a)
Antracen	< 0.030	mg/kg Ts	30%	SS-ISO 18287:2008, mod a)
Fluoranten	< 0.030	mg/kg Ts	30%	SS-ISO 18287:2008, mod a)
Pyren	< 0.030	mg/kg Ts	25%	SS-ISO 18287:2008, mod a)
Benso(g,h,i)perylen	< 0.030	mg/kg Ts	40%	SS-ISO 18287:2008, mod a)
Summa PAH med låg molekylvikt	< 0.045	mg/kg Ts		Beräknad från analyserad halt a)
Summa PAH med medelhög molekylvikt	< 0.075	mg/kg Ts		Beräknad från analyserad halt a)
Summa PAH med hög molekylvikt	< 0.11	mg/kg Ts		Beräknad från analyserad halt a)
Summa cancerogena PAH	< 0.090	mg/kg Ts		Beräknad från analyserad halt a)
Summa övriga PAH	< 0.14	mg/kg Ts		Beräknad från analyserad halt a)
Summa totala PAH16	< 0.23	mg/kg Ts		Beräknad från analyserad halt a)
Arsenik As	< 2.1	mg/kg Ts	25%	SS 28311:2017mod/SS-EN ISO 11885:2009 a)
Barium Ba	25	mg/kg Ts	25%	SS 28311:2017mod/SS-EN ISO 11885:2009 a)
Bly Pb	4.1	mg/kg Ts	25%	SS 28311:2017mod/SS-EN ISO 11885:2009 a)
Kadmium Cd	< 0.20	mg/kg Ts	25%	SS 28311:2017mod/SS-EN ISO 11885:2009 a)
Kobolt Co	2.5	mg/kg Ts	30%	SS 28311:2017mod/SS-EN ISO 11885:2009 a)

#### Förklaringar

\*\* Informationen har lämnats av kund. Eurofins ansvarar inte för information som tillhandahållits av kund eller i de fall denna information kan ha inverkan på analysresultatet.

Laboratoriet/laboratorierna är ackrediterade av respektive lands ackrediteringsorgan. Ej ackrediterade analyser är markerade med \*

AR-003v63

Mätosäkerheten, om inget annat anges, redovisas som utvidgad mätosäkerhet med täckningsfaktor 2. Mätosäkerheten kan anges som avvikelser i % (+/-) av redovisad halt eller i absoluta tal (+/-) av redovisad halt. Angiven mätosäkerhet visas i samma enhet som resultatet om inget annat anges. Undantag relaterat till analyser utförda utanför Sverige kan förekomma. Ytterligare upplysningar samt mätosäkerhet och detektionsnivåer för mikrobiologiska analyser lämnas på begäran.

Sida 2 av 3

Denna rapport får endast återges i sin helhet, om inte utförande laboratorium i förväg skriftligen godkänt annat. Resultaten relaterar endast till det insända provet såsom de har mottagits.

Som mottagare av den här rapporten finns du i Eurofins kundregister. Vi värnar om dina personuppgifter. För att se hur, ta del av vår integritetspolicy på <https://www.eurofins.se/om-oss/integritetspolicy/>

Koppar Cu	1.3	mg/kg Ts	25%	SS 28311:2017mod/SS-EN ISO 11885:2009	a)
Krom Cr	6.8	mg/kg Ts	25%	SS 28311:2017mod/SS-EN ISO 11885:2009	a)
Kvicksilver Hg	0.012	mg/kg Ts	35%	SS 28311:2017mod/SS-EN ISO 17852:2008mod	a)
Nickel Ni	4.0	mg/kg Ts	25%	SS 28311:2017mod/SS-EN ISO 11885:2009	a)
Vanadin V	15	mg/kg Ts	25%	SS 28311:2017mod/SS-EN ISO 11885:2009	a)
Zink Zn	19	mg/kg Ts	25%	SS 28311:2017mod/SS-EN ISO 11885:2009	a)

**Utförande laboratorium/underleverantör:**

a) Eurofins Environment Testing Sweden AB, SWEDEN, ISO/IEC 17025:2017 SWEDAC 1125

**Kopia till:**

Siri Ekdahl (siri.ekdahl@wsp.com)

Paola Rydell, Rapportansvarig

Denna rapport är elektroniskt validerad och signerad.

**Förklaringar**

\*\* Informationen har lämnats av kund. Eurofins ansvarar inte för information som tillhandahållits av kund eller i de fall denna information kan ha inverkan på analysresultatet.

Laboratoriet/laboratorierna är ackrediterade av respektive lands ackrediteringsorgan. Ej ackrediterade analyser är markerade med \*

Mätosäkerheten, om inget annat anges, redovisas som utvidgad mätosäkerhet med täckningsfaktor 2. Mätosäkerheten kan anges som avvikelser i % (+/-) av redovisad halt eller i absoluta tal (+/-) av redovisad halt. Angiven mätosäkerhet visas i samma enhet som resultatet om inget annat anges. Undantag relaterat till analyser utförda utanför Sverige kan förekomma. Ytterligare upplysningar samt mätosäkerhet och detektionsnivåer för mikrobiologiska analyser lämnas på begäran.

AR-003v63

Sida 3 av 3

Denna rapport får endast återges i sin helhet, om inte utförande laboratorium i förväg skriftligen godkänt annat. Resultaten relaterar endast till det insända provet såsom de har mottagits.

Som mottagare av den här rapporten finns du i Eurofins kundregister. Vi värnar om dina personuppgifter. För att se hur, ta del av vår integritetspolicy på <https://www.eurofins.se/om-oss/integritetspolicy/>

Karlskrona Kommun  
 Eva Karlströmer  
 .  
 371 83 KARLSKRONA

**SL-24-AR-048017-01**
**EUSELI2-01363215**

Kundnummer: SL0037155

 Uppdragsmärkn.  
 50019

## Analysrapport

Provnummer:	<b>177-2024-11040592</b>	Djup (m)**	0,5-1
Provbeskrivning:		Provtagningsdatum**	2024-10-29
Matris:	Jord		
Provet ankom:	2024-11-01		
Utskriftsdatum:	2024-11-06		
Analyserna påbörjades:	2024-11-01		
Provmärkning:	24W12 0,5-1 m		
Provtagningsplats:	10373434		

Analys	Resultat	Enhet	Mäto.	Metod/ref	
Torrsubstans	<b>88.9</b>	%	10%	SS-EN 12880:2000 mod.	a)
Bensen	<b>&lt; 0.0035</b>	mg/kg Ts	30%	EPA 5021, Intern metod	a)
Toluen	<b>&lt; 0.10</b>	mg/kg Ts	35%	EPA 5021, Intern metod	a)
Etylbensen	<b>&lt; 0.10</b>	mg/kg Ts	30%	EPA 5021, Intern metod	a)
m/p/o-Xylen	<b>&lt; 0.10</b>	mg/kg Ts	35%	EPA 5021, Intern metod	a)
Summa TEX	<b>&lt; 0.20</b>	mg/kg Ts		Beräknad från analyserad halt	a)
Alifater >C5-C8	<b>&lt; 5.0</b>	mg/kg Ts	35%	SPI 2011	a)
Alifater >C8-C10	<b>&lt; 3.0</b>	mg/kg Ts	35%	SPI 2011	a)
Alifater >C10-C12	<b>&lt; 5.0</b>	mg/kg Ts	30%	SPI 2011	a)
Alifater >C12-C16	<b>&lt; 5.0</b>	mg/kg Ts	30%	SPI 2011	a)
Summa Alifater >C5-C16	<b>&lt; 9.0</b>	mg/kg Ts		Beräknad från analyserad halt	a)
Alifater >C16-C35	<b>&lt; 10</b>	mg/kg Ts	30%	SPI 2011	a)
Aromater >C8-C10	<b>&lt; 4.0</b>	mg/kg Ts	40%	SPI 2011	a)
Aromater >C10-C16	<b>&lt; 0.90</b>	mg/kg Ts	35%	SPI 2011	a)
Metylkysener/Metylbenso(a)antracener	<b>&lt; 0.50</b>	mg/kg Ts	30%	SIS: TK 535 N 012	a)
Metylpyrener/Metylfluorantener	<b>&lt; 0.50</b>	mg/kg Ts	35%	SIS: TK 535 N 012	a)
Summa Aromater >C16-C35	<b>&lt; 0.50</b>	mg/kg Ts		SIS: TK 535 N 012	a)

### Förklaringar

\*\* Informationen har lämnats av kund. Eurofins ansvarar inte för information som tillhandahållits av kund eller i de fall denna information kan ha inverkan på analysresultatet.

Laboratoriet/laboratorierna är ackrediterade av respektive lands ackrediteringsorgan. Ej ackrediterade analyser är markerade med \*

AR-003v63

Mätosäkerheten, om inget annat anges, redovisas som utvidgad mätosäkerhet med täckningsfaktor 2. Mätosäkerheten kan anges som avvikelser i % (+/-) av redovisad halt eller i absoluta tal (+/-) av redovisad halt. Angiven mätosäkerhet visas i samma enhet som resultatet om inget annat anges. Undantag relaterat till analyser utförda utanför Sverige kan förekomma. Ytterligare upplysningar samt mätosäkerhet och detektionsnivåer för mikrobiologiska analyser lämnas på begäran.

Sida 1 av 3

Denna rapport får endast återges i sin helhet, om inte utförande laboratorium i förväg skriftligen godkänt annat. Resultaten relaterar endast till det insända provet såsom de har mottagits.

Som mottagare av den här rapporten finns du i Eurofins kundregister. Vi värnar om dina personuppgifter. För att se hur, ta del av vår integritetspolicy på <https://www.eurofins.se/om-oss/integritetspolicy/>

Oljetyp < C10	<b>Utgår</b>				a)*
Oljetyp > C10	<b>Utgår</b>				a)*
Benso(a)antracen	< 0.030	mg/kg Ts	30%	SS-ISO 18287:2008, mod	a)
Krysen	< 0.030	mg/kg Ts	35%	SS-ISO 18287:2008, mod	a)
Benso(b,k)fluoranten	< 0.030	mg/kg Ts	40%	SS-ISO 18287:2008, mod	a)
Benso(a)pyren	< 0.030	mg/kg Ts	35%	SS-ISO 18287:2008, mod	a)
Indeno(1,2,3-cd)pyren	< 0.030	mg/kg Ts	45%	SS-ISO 18287:2008, mod	a)
Dibenso(a,h)antracen	< 0.030	mg/kg Ts	45%	SS-ISO 18287:2008, mod	a)
Naftalen	< 0.030	mg/kg Ts	45%	SS-ISO 18287:2008, mod	a)
Acenaftylen	< 0.030	mg/kg Ts	50%	SS-ISO 18287:2008, mod	a)
Acenaften	< 0.030	mg/kg Ts	40%	SS-ISO 18287:2008, mod	a)
Fluoren	< 0.030	mg/kg Ts	35%	SS-ISO 18287:2008, mod	a)
Fenantren	< 0.030	mg/kg Ts	30%	SS-ISO 18287:2008, mod	a)
Antracen	< 0.030	mg/kg Ts	30%	SS-ISO 18287:2008, mod	a)
Fluoranten	< 0.030	mg/kg Ts	30%	SS-ISO 18287:2008, mod	a)
Pyren	< 0.030	mg/kg Ts	25%	SS-ISO 18287:2008, mod	a)
Benso(g,h,i)perylen	< 0.030	mg/kg Ts	40%	SS-ISO 18287:2008, mod	a)
Summa PAH med låg molekylvikt	< 0.045	mg/kg Ts		Beräknad från analyserad halt	a)
Summa PAH med medelhög molekylvikt	< 0.075	mg/kg Ts		Beräknad från analyserad halt	a)
Summa PAH med hög molekylvikt	< 0.11	mg/kg Ts		Beräknad från analyserad halt	a)
Summa cancerogena PAH	< 0.090	mg/kg Ts		Beräknad från analyserad halt	a)
Summa övriga PAH	< 0.14	mg/kg Ts		Beräknad från analyserad halt	a)
Summa totala PAH16	< 0.23	mg/kg Ts		Beräknad från analyserad halt	a)
Arsenik As	< 2.1	mg/kg Ts	25%	SS 28311:2017mod/SS-EN ISO 11885:2009	a)
Barium Ba	25	mg/kg Ts	25%	SS 28311:2017mod/SS-EN ISO 11885:2009	a)
Bly Pb	4.1	mg/kg Ts	25%	SS 28311:2017mod/SS-EN ISO 11885:2009	a)
Kadmium Cd	< 0.20	mg/kg Ts	25%	SS 28311:2017mod/SS-EN ISO 11885:2009	a)
Kobolt Co	2.5	mg/kg Ts	30%	SS 28311:2017mod/SS-EN ISO 11885:2009	a)

#### Förklaringar

\*\* Informationen har lämnats av kund. Eurofins ansvarar inte för information som tillhandahållits av kund eller i de fall denna information kan ha inverkan på analysresultatet.

Laboratoriet/laboratorierna är ackrediterade av respektive lands ackrediteringsorgan. Ej ackrediterade analyser är markerade med \*

AR-003v63

Mätosäkerheten, om inget annat anges, redovisas som utvidgad mätosäkerhet med täckningsfaktor 2. Mätosäkerheten kan anges som avvikelser i % (+/-) av redovisad halt eller i absoluta tal (+/-) av redovisad halt. Angiven mätosäkerhet visas i samma enhet som resultatet om inget annat anges. Undantag relaterat till analyser utförda utanför Sverige kan förekomma. Ytterligare upplysningar samt mätosäkerhet och detektionsnivåer för mikrobiologiska analyser lämnas på begäran.

Sida 2 av 3

Denna rapport får endast återges i sin helhet, om inte utförande laboratorium i förväg skriftligen godkänt annat. Resultaten relaterar endast till det insända provet såsom de har mottagits.

Som mottagare av den här rapporten finns du i Eurofins kundregister. Vi värnar om dina personuppgifter. För att se hur, ta del av vår integritetspolicy på <https://www.eurofins.se/om-oss/integritetspolicy/>

Koppar Cu	1.3	mg/kg Ts	25%	SS 28311:2017mod/SS-EN ISO 11885:2009	a)
Krom Cr	6.8	mg/kg Ts	25%	SS 28311:2017mod/SS-EN ISO 11885:2009	a)
Kvicksilver Hg	0.012	mg/kg Ts	35%	SS 28311:2017mod/SS-EN ISO 17852:2008mod	a)
Nickel Ni	4.0	mg/kg Ts	25%	SS 28311:2017mod/SS-EN ISO 11885:2009	a)
Vanadin V	15	mg/kg Ts	25%	SS 28311:2017mod/SS-EN ISO 11885:2009	a)
Zink Zn	19	mg/kg Ts	25%	SS 28311:2017mod/SS-EN ISO 11885:2009	a)

**Utförande laboratorium/underleverantör:**

a) Eurofins Environment Testing Sweden AB, SWEDEN, ISO/IEC 17025:2017 SWEDAC 1125

Paola Rydell, Rapportansvarig

Denna rapport är elektroniskt validerad och signerad.

**Förklaringar**

\*\* Informationen har lämnats av kund. Eurofins ansvarar inte för information som tillhandahållits av kund eller i de fall denna information kan ha inverkan på analysresultatet.

Laboratoriet/laboratorierna är ackrediterade av respektive lands ackrediteringsorgan. Ej ackrediterade analyser är markerade med \*

Mätosäkerheten, om inget annat anges, redovisas som utvidgad mätosäkerhet med täckningsfaktor 2. Mätosäkerheten kan anges som avvikelser i % (+/-) av redovisad halt eller i absoluta tal (+/-) av redovisad halt. Angiven mätosäkerhet visas i samma enhet som resultatet om inget annat anges. Undantag relaterat till analyser utförda utanför Sverige kan förekomma. Ytterligare upplysningar samt mätosäkerhet och detektionsnivåer för mikrobiologiska analyser lämnas på begäran.

AR-003v63

Sida 3 av 3

Denna rapport får endast återges i sin helhet, om inte utförande laboratorium i förväg skriftligen godkänt annat. Resultaten relaterar endast till det insända provet såsom de har mottagits.

Som mottagare av den här rapporten finns du i Eurofins kundregister. Vi värnar om dina personuppgifter. För att se hur, ta del av vår integritetspolicy på <https://www.eurofins.se/om-oss/integritetspolicy/>

Karlskrona Kommun  
Eva Karlströmer  
.  
371 83 KARLSKRONA

**AR-24-QI-124737-01****EUSELI2-01363215**

Kundnummer: SL0037155

Uppdragsmärkn.  
50019

## Analysrapport

Provnummer:	<b>177-2024-11040593</b>	Djup (m)**	0-0,25		
Provbeskrivning:		Provtagningsdatum**	2024-10-29		
Matris:	Jord				
Provet ankom:	2024-11-01				
Utskriftsdatum:	2024-11-06				
Analyserna påbörjades:	2024-11-01				
Provmärkning:	24W13 0-0,25 m				
Provtagningsplats:	10373434				
Analys	Resultat	Enhet	Mäto.	Metod/ref	
Torrsubstans	<b>77.8</b>	%	10%	SS-EN 12880:2000 mod.	a)
Bensen	<b>&lt; 0.0035</b>	mg/kg Ts	30%	EPA 5021, Intern metod	a)
Toluen	<b>&lt; 0.10</b>	mg/kg Ts	35%	EPA 5021, Intern metod	a)
Etylbensen	<b>&lt; 0.10</b>	mg/kg Ts	30%	EPA 5021, Intern metod	a)
m/p/o-Xylen	<b>&lt; 0.10</b>	mg/kg Ts	35%	EPA 5021, Intern metod	a)
Summa TEX	<b>&lt; 0.20</b>	mg/kg Ts		Beräknad från analyserad halt	a)
Alifater >C5-C8	<b>&lt; 5.0</b>	mg/kg Ts	35%	SPI 2011	a)
Alifater >C8-C10	<b>&lt; 3.0</b>	mg/kg Ts	35%	SPI 2011	a)
Alifater >C10-C12	<b>&lt; 5.0</b>	mg/kg Ts	30%	SPI 2011	a)
Alifater >C12-C16	<b>&lt; 5.0</b>	mg/kg Ts	30%	SPI 2011	a)
Summa Alifater >C5-C16	<b>&lt; 9.0</b>	mg/kg Ts		Beräknad från analyserad halt	a)
Alifater >C16-C35	<b>&lt; 10</b>	mg/kg Ts	30%	SPI 2011	a)
Aromater >C8-C10	<b>&lt; 4.0</b>	mg/kg Ts	40%	SPI 2011	a)
Aromater >C10-C16	<b>&lt; 0.90</b>	mg/kg Ts	35%	SPI 2011	a)
Metylkysener/Metylbenso(a)antracener	<b>&lt; 0.50</b>	mg/kg Ts	30%	SIS: TK 535 N 012	a)
Metylpyrener/Metylfluorantener	<b>&lt; 0.50</b>	mg/kg Ts	35%	SIS: TK 535 N 012	a)
Summa Aromater >C16-C35	<b>&lt; 0.50</b>	mg/kg Ts		SIS: TK 535 N 012	a)

### Förklaringar

\*\* Informationen har lämnats av kund. Eurofins ansvarar inte för information som tillhandahållits av kund eller i de fall denna information kan ha inverkan på analysresultatet.

Laboratoriet/laboratorierna är ackrediterade av respektive lands ackrediteringsorgan. Ej ackrediterade analyser är markerade med \*

Mätosäkerheten, om inget annat anges, redovisas som utvidgad mätosäkerhet med täckningsfaktor 2. Mätosäkerheten kan anges som avvikelser i % (+/-) av redovisad halt eller i absoluta tal (+/-) av redovisad halt. Angiven mätosäkerhet visas i samma enhet som resultatet om inget annat anges. Undantag relaterat till analyser utförda utanför Sverige kan förekomma. Ytterligare upplysningar samt mätosäkerhet och detektionsnivåer för mikrobiologiska analyser lämnas på begäran.

AR-003v63

Sida 1 av 3

Denna rapport får endast återges i sin helhet, om inte utförande laboratorium i förväg skriftligen godkänt annat. Resultaten relaterar endast till det insända provet såsom de har mottagits.

Som mottagare av den här rapporten finns du i Eurofins kundregister. Vi värnar om dina personuppgifter. För att se hur, ta del av vår integritetspolicy på <https://www.eurofins.se/om-oss/integritetspolicy/>

Oljetyp < C10	<b>Utgår</b>			a)*
Oljetyp > C10	<b>Utgår</b>			a)*
Benso(a)antracen	< 0.030	mg/kg Ts	30%	SS-ISO 18287:2008, mod a)
Krysen	< 0.030	mg/kg Ts	35%	SS-ISO 18287:2008, mod a)
Benso(b,k)fluoranten	< 0.030	mg/kg Ts	40%	SS-ISO 18287:2008, mod a)
Benso(a)pyren	< 0.030	mg/kg Ts	35%	SS-ISO 18287:2008, mod a)
Indeno(1,2,3-cd)pyren	< 0.030	mg/kg Ts	45%	SS-ISO 18287:2008, mod a)
Dibenso(a,h)antracen	< 0.030	mg/kg Ts	45%	SS-ISO 18287:2008, mod a)
Naftalen	< 0.030	mg/kg Ts	45%	SS-ISO 18287:2008, mod a)
Acenaftylen	< 0.030	mg/kg Ts	50%	SS-ISO 18287:2008, mod a)
Acenaften	< 0.030	mg/kg Ts	40%	SS-ISO 18287:2008, mod a)
Fluoren	< 0.030	mg/kg Ts	35%	SS-ISO 18287:2008, mod a)
Fenantren	< 0.030	mg/kg Ts	30%	SS-ISO 18287:2008, mod a)
Antracen	< 0.030	mg/kg Ts	30%	SS-ISO 18287:2008, mod a)
Fluoranten	< 0.030	mg/kg Ts	30%	SS-ISO 18287:2008, mod a)
Pyren	< 0.030	mg/kg Ts	25%	SS-ISO 18287:2008, mod a)
Benso(g,h,i)perylen	< 0.030	mg/kg Ts	40%	SS-ISO 18287:2008, mod a)
Summa PAH med låg molekylvikt	< 0.045	mg/kg Ts		Beräknad från analyserad halt a)
Summa PAH med medelhög molekylvikt	< 0.075	mg/kg Ts		Beräknad från analyserad halt a)
Summa PAH med hög molekylvikt	< 0.11	mg/kg Ts		Beräknad från analyserad halt a)
Summa cancerogena PAH	< 0.090	mg/kg Ts		Beräknad från analyserad halt a)
Summa övriga PAH	< 0.14	mg/kg Ts		Beräknad från analyserad halt a)
Summa totala PAH16	< 0.23	mg/kg Ts		Beräknad från analyserad halt a)
Arsenik As	3.3	mg/kg Ts	25%	SS 28311:2017mod/SS-EN ISO 11885:2009 a)
Barium Ba	49	mg/kg Ts	25%	SS 28311:2017mod/SS-EN ISO 11885:2009 a)
Bly Pb	20	mg/kg Ts	25%	SS 28311:2017mod/SS-EN ISO 11885:2009 a)
Kadmium Cd	< 0.20	mg/kg Ts	25%	SS 28311:2017mod/SS-EN ISO 11885:2009 a)
Kobolt Co	2.7	mg/kg Ts	30%	SS 28311:2017mod/SS-EN ISO 11885:2009 a)

#### Förklaringar

\*\* Informationen har lämnats av kund. Eurofins ansvarar inte för information som tillhandahållits av kund eller i de fall denna information kan ha inverkan på analysresultatet.

Laboratoriet/laboratorierna är ackrediterade av respektive lands ackrediteringsorgan. Ej ackrediterade analyser är markerade med \*

AR-003v63

Mätosäkerheten, om inget annat anges, redovisas som utvidgad mätosäkerhet med täckningsfaktor 2. Mätosäkerheten kan anges som avvikelser i % (+/-) av redovisad halt eller i absoluta tal (+/-) av redovisad halt. Angiven mätosäkerhet visas i samma enhet som resultatet om inget annat anges. Undantag relaterat till analyser utförda utanför Sverige kan förekomma. Ytterligare upplysningar samt mätosäkerhet och detektionsnivåer för mikrobiologiska analyser lämnas på begäran.

Sida 2 av 3

Denna rapport får endast återges i sin helhet, om inte utförande laboratorium i förväg skriftligen godkänt annat. Resultaten relaterar endast till det insända provet såsom de har mottagits.

Som mottagare av den här rapporten finns du i Eurofins kundregister. Vi värnar om dina personuppgifter. För att se hur, ta del av vår integritetspolicy på <https://www.eurofins.se/om-oss/integritetspolicy/>

Koppar Cu	7.2	mg/kg Ts	25%	SS 28311:2017mod/SS-EN ISO 11885:2009	a)
Krom Cr	10	mg/kg Ts	25%	SS 28311:2017mod/SS-EN ISO 11885:2009	a)
Kvicksilver Hg	0.047	mg/kg Ts	35%	SS 28311:2017mod/SS-EN ISO 17852:2008mod	a)
Nickel Ni	4.1	mg/kg Ts	25%	SS 28311:2017mod/SS-EN ISO 11885:2009	a)
Vanadin V	19	mg/kg Ts	25%	SS 28311:2017mod/SS-EN ISO 11885:2009	a)
Zink Zn	41	mg/kg Ts	25%	SS 28311:2017mod/SS-EN ISO 11885:2009	a)

**Utförande laboratorium/underleverantör:**

a) Eurofins Environment Testing Sweden AB, SWEDEN, ISO/IEC 17025:2017 SWEDAC 1125

**Kopia till:**

Siri Ekdahl (siri.ekdahl@wsp.com)

Paola Rydell, Rapportansvarig

Denna rapport är elektroniskt validerad och signerad.

**Förklaringar**

\*\* Informationen har lämnats av kund. Eurofins ansvarar inte för information som tillhandahållits av kund eller i de fall denna information kan ha inverkan på analysresultatet.

Laboratoriet/laboratorierna är ackrediterade av respektive lands ackrediteringsorgan. Ej ackrediterade analyser är markerade med \*

Mätosäkerheten, om inget annat anges, redovisas som utvidgad mätosäkerhet med täckningsfaktor 2. Mätosäkerheten kan anges som avvikelser i % (+/-) av redovisad halt eller i absoluta tal (+/-) av redovisad halt. Angiven mätosäkerhet visas i samma enhet som resultatet om inget annat anges. Undantag relaterat till analyser utförda utanför Sverige kan förekomma. Ytterligare upplysningar samt mätosäkerhet och detektionsnivåer för mikrobiologiska analyser lämnas på begäran.

AR-003v63

Sida 3 av 3

Denna rapport får endast återges i sin helhet, om inte utförande laboratorium i förväg skriftligen godkänt annat. Resultaten relaterar endast till det insända provet såsom de har mottagits.

Som mottagare av den här rapporten finns du i Eurofins kundregister. Vi värnar om dina personuppgifter. För att se hur, ta del av vår integritetspolicy på <https://www.eurofins.se/om-oss/integritetspolicy/>

Karlskrona Kommun  
 Eva Karlströmer  
 .  
 371 83 KARLSKRONA

**SL-24-AR-048006-01**
**EUSELI2-01363215**

Kundnummer: SL0037155

 Uppdragsmärkn.  
 50019

## Analysrapport

Provnummer:	<b>177-2024-11040593</b>	Djup (m)**	0-0,25
Provbeskrivning:		Provtagningsdatum**	2024-10-29
Matris:	Jord		
Provet ankom:	2024-11-01		
Utskriftsdatum:	2024-11-06		
Analyserna påbörjades:	2024-11-01		
Provmärkning:	24W13 0-0,25 m		
Provtagningsplats:	10373434		

Analys	Resultat	Enhet	Mäto.	Metod/ref	
Torrsubstans	<b>77.8</b>	%	10%	SS-EN 12880:2000 mod.	a)
Bensen	<b>&lt; 0.0035</b>	mg/kg Ts	30%	EPA 5021, Intern metod	a)
Toluen	<b>&lt; 0.10</b>	mg/kg Ts	35%	EPA 5021, Intern metod	a)
Etylbensen	<b>&lt; 0.10</b>	mg/kg Ts	30%	EPA 5021, Intern metod	a)
m/p/o-Xylen	<b>&lt; 0.10</b>	mg/kg Ts	35%	EPA 5021, Intern metod	a)
Summa TEX	<b>&lt; 0.20</b>	mg/kg Ts		Beräknad från analyserad halt	a)
Alifater >C5-C8	<b>&lt; 5.0</b>	mg/kg Ts	35%	SPI 2011	a)
Alifater >C8-C10	<b>&lt; 3.0</b>	mg/kg Ts	35%	SPI 2011	a)
Alifater >C10-C12	<b>&lt; 5.0</b>	mg/kg Ts	30%	SPI 2011	a)
Alifater >C12-C16	<b>&lt; 5.0</b>	mg/kg Ts	30%	SPI 2011	a)
Summa Alifater >C5-C16	<b>&lt; 9.0</b>	mg/kg Ts		Beräknad från analyserad halt	a)
Alifater >C16-C35	<b>&lt; 10</b>	mg/kg Ts	30%	SPI 2011	a)
Aromater >C8-C10	<b>&lt; 4.0</b>	mg/kg Ts	40%	SPI 2011	a)
Aromater >C10-C16	<b>&lt; 0.90</b>	mg/kg Ts	35%	SPI 2011	a)
Metylkysener/Metylbenso(a)antracener	<b>&lt; 0.50</b>	mg/kg Ts	30%	SIS: TK 535 N 012	a)
Metylpyrener/Metylfluorantener	<b>&lt; 0.50</b>	mg/kg Ts	35%	SIS: TK 535 N 012	a)
Summa Aromater >C16-C35	<b>&lt; 0.50</b>	mg/kg Ts		SIS: TK 535 N 012	a)

### Förklaringar

\*\* Informationen har lämnats av kund. Eurofins ansvarar inte för information som tillhandahållits av kund eller i de fall denna information kan ha inverkan på analysresultatet.

Laboratoriet/laboratorierna är ackrediterade av respektive lands ackrediteringsorgan. Ej ackrediterade analyser är markerade med \*

AR-003v63

Mätosäkerheten, om inget annat anges, redovisas som utvidgad mätosäkerhet med täckningsfaktor 2. Mätosäkerheten kan anges som avvikelser i % (+/-) av redovisad halt eller i absoluta tal (+/-) av redovisad halt. Angiven mätosäkerhet visas i samma enhet som resultatet om inget annat anges. Undantag relaterat till analyser utförda utanför Sverige kan förekomma. Ytterligare upplysningar samt mätosäkerhet och detektionsnivåer för mikrobiologiska analyser lämnas på begäran.

Sida 1 av 3

Denna rapport får endast återges i sin helhet, om inte utförande laboratorium i förväg skriftligen godkänt annat. Resultaten relaterar endast till det insända provet såsom de har mottagits.

Som mottagare av den här rapporten finns du i Eurofins kundregister. Vi värnar om dina personuppgifter. För att se hur, ta del av vår integritetspolicy på <https://www.eurofins.se/om-oss/integritetspolicy/>

## EUSELI2-01363215

Oljetyp < C10	<b>Utgår</b>				a)*
Oljetyp > C10	<b>Utgår</b>				a)*
Benso(a)antracen	< 0.030	mg/kg Ts	30%	SS-ISO 18287:2008, mod	a)
Krysen	< 0.030	mg/kg Ts	35%	SS-ISO 18287:2008, mod	a)
Benso(b,k)fluoranten	< 0.030	mg/kg Ts	40%	SS-ISO 18287:2008, mod	a)
Benso(a)pyren	< 0.030	mg/kg Ts	35%	SS-ISO 18287:2008, mod	a)
Indeno(1,2,3-cd)pyren	< 0.030	mg/kg Ts	45%	SS-ISO 18287:2008, mod	a)
Dibenso(a,h)antracen	< 0.030	mg/kg Ts	45%	SS-ISO 18287:2008, mod	a)
Naftalen	< 0.030	mg/kg Ts	45%	SS-ISO 18287:2008, mod	a)
Acenaftylen	< 0.030	mg/kg Ts	50%	SS-ISO 18287:2008, mod	a)
Acenaften	< 0.030	mg/kg Ts	40%	SS-ISO 18287:2008, mod	a)
Fluoren	< 0.030	mg/kg Ts	35%	SS-ISO 18287:2008, mod	a)
Fenantren	< 0.030	mg/kg Ts	30%	SS-ISO 18287:2008, mod	a)
Antracen	< 0.030	mg/kg Ts	30%	SS-ISO 18287:2008, mod	a)
Fluoranten	< 0.030	mg/kg Ts	30%	SS-ISO 18287:2008, mod	a)
Pyren	< 0.030	mg/kg Ts	25%	SS-ISO 18287:2008, mod	a)
Benso(g,h,i)perylen	< 0.030	mg/kg Ts	40%	SS-ISO 18287:2008, mod	a)
Summa PAH med låg molekylvikt	< 0.045	mg/kg Ts		Beräknad från analyserad halt	a)
Summa PAH med medelhög molekylvikt	< 0.075	mg/kg Ts		Beräknad från analyserad halt	a)
Summa PAH med hög molekylvikt	< 0.11	mg/kg Ts		Beräknad från analyserad halt	a)
Summa cancerogena PAH	< 0.090	mg/kg Ts		Beräknad från analyserad halt	a)
Summa övriga PAH	< 0.14	mg/kg Ts		Beräknad från analyserad halt	a)
Summa totala PAH16	< 0.23	mg/kg Ts		Beräknad från analyserad halt	a)
Arsenik As	3.3	mg/kg Ts	25%	SS 28311:2017mod/SS-EN ISO 11885:2009	a)
Barium Ba	49	mg/kg Ts	25%	SS 28311:2017mod/SS-EN ISO 11885:2009	a)
Bly Pb	20	mg/kg Ts	25%	SS 28311:2017mod/SS-EN ISO 11885:2009	a)
Kadmium Cd	< 0.20	mg/kg Ts	25%	SS 28311:2017mod/SS-EN ISO 11885:2009	a)
Kobolt Co	2.7	mg/kg Ts	30%	SS 28311:2017mod/SS-EN ISO 11885:2009	a)

Förklaringar

\*\* Informationen har lämnats av kund. Eurofins ansvarar inte för information som tillhandahållits av kund eller i de fall denna information kan ha inverkan på analysresultatet.

Laboratoriet/laboratorierna är ackrediterade av respektive lands ackrediteringsorgan. Ej ackrediterade analyser är markerade med \*

AR-003v63

Mätosäkerheten, om inget annat anges, redovisas som utvidgad mätosäkerhet med täckningsfaktor 2. Mätosäkerheten kan anges som avvikelser i % (+/-) av redovisad halt eller i absoluta tal (+/-) av redovisad halt. Angiven mätosäkerhet visas i samma enhet som resultatet om inget annat anges. Undantag relaterat till analyser utförda utanför Sverige kan förekomma. Ytterligare upplysningar samt mätosäkerhet och detektionsnivåer för mikrobiologiska analyser lämnas på begäran.

Sida 2 av 3

Denna rapport får endast återges i sin helhet, om inte utförande laboratorium i förväg skriftligen godkänt annat. Resultaten relaterar endast till det insända provet såsom de har mottagits.

Som mottagare av den här rapporten finns du i Eurofins kundregister. Vi värnar om dina personuppgifter. För att se hur, ta del av vår integritetspolicy på <https://www.eurofins.se/om-oss/integritetspolicy/>

Koppar Cu	7.2	mg/kg Ts	25%	SS 28311:2017mod/SS-EN ISO 11885:2009	a)
Krom Cr	10	mg/kg Ts	25%	SS 28311:2017mod/SS-EN ISO 11885:2009	a)
Kvicksilver Hg	0.047	mg/kg Ts	35%	SS 28311:2017mod/SS-EN ISO 17852:2008mod	a)
Nickel Ni	4.1	mg/kg Ts	25%	SS 28311:2017mod/SS-EN ISO 11885:2009	a)
Vanadin V	19	mg/kg Ts	25%	SS 28311:2017mod/SS-EN ISO 11885:2009	a)
Zink Zn	41	mg/kg Ts	25%	SS 28311:2017mod/SS-EN ISO 11885:2009	a)

**Utförande laboratorium/underleverantör:**

a) Eurofins Environment Testing Sweden AB, SWEDEN, ISO/IEC 17025:2017 SWEDAC 1125

Paola Rydell, Rapportansvarig

Denna rapport är elektroniskt validerad och signerad.

**Förklaringar**

\*\* Informationen har lämnats av kund. Eurofins ansvarar inte för information som tillhandahållits av kund eller i de fall denna information kan ha inverkan på analysresultatet.

Laboratoriet/laboratorierna är ackrediterade av respektive lands ackrediteringsorgan. Ej ackrediterade analyser är markerade med \*

Mätosäkerheten, om inget annat anges, redovisas som utvidgad mätosäkerhet med täckningsfaktor 2. Mätosäkerheten kan anges som avvikelser i % (+/-) av redovisad halt eller i absoluta tal (+/-) av redovisad halt. Angiven mätosäkerhet visas i samma enhet som resultatet om inget annat anges. Undantag relaterat till analyser utförda utanför Sverige kan förekomma. Ytterligare upplysningar samt mätosäkerhet och detektionsnivåer för mikrobiologiska analyser lämnas på begäran.

AR-003v63

Sida 3 av 3

Denna rapport får endast återges i sin helhet, om inte utförande laboratorium i förväg skriftligen godkänt annat. Resultaten relaterar endast till det insända provet såsom de har mottagits.

Som mottagare av den här rapporten finns du i Eurofins kundregister. Vi värnar om dina personuppgifter. För att se hur, ta del av vår integritetspolicy på <https://www.eurofins.se/om-oss/integritetspolicy/>

WSP Earth &amp; Environment - [3155]

Siri Ekdahl

Box 503

391 25 KALMAR

**AR-24-SL-242810-01****EUSELI2-01363218**

Kundnummer: SL8437511

Uppdragsmärkn.

10373434

## Analysrapport

Provnummer:	177-2024-11040607	Djup (m)**	0-0,25		
Provbeskrivning:		Provtagningsdatum**	2024-10-29		
Matris:	Jord	Provtagare**	Siri Ekdahl		
Provet ankom:	2024-11-01				
Utskriftsdatum:	2024-11-15				
Analyserna påbörjades:	2024-11-01				
Provmärkning:	24W13 0-0,25 m				
Provtagningsplats:	10373434				
Analys	Resultat	Enhet	Mäto.	Metod/ref	
Torrsubstans	79.1	%	5%	SS-EN 12880:2000 mod.	a)
Aldrin	<2.0	µg/kg Ts	46%	J. of Chromatogr. A, 1217 (2010) 2933–2939 mod.	a)
Dieldrin	<2.0	µg/kg Ts	46%	J. of Chromatogr. A, 1217 (2010) 2933–2939 mod.	a)
Aldrin/ Dieldrin (sum)	<2.0	µg/kg Ts	46%	J. of Chromatogr. A, 1217 (2010) 2933–2939 mod.	a)
Chlordane, alpha-	<1.0	µg/kg Ts	46%	J. of Chromatogr. A, 1217 (2010) 2933–2939 mod.	a)
Chlordane, gamma-	<1.0	µg/kg Ts	46%	J. of Chromatogr. A, 1217 (2010) 2933–2939 mod.	a)
Chlordane (sum)	<1.0	µg/kg Ts	46%	J. of Chromatogr. A, 1217 (2010) 2933–2939 mod.	a)
DDD, o,p'-	<1.0	µg/kg Ts	46%	J. of Chromatogr. A, 1217 (2010) 2933–2939 mod.	a)
DDD, p,p'-	<1.0	µg/kg Ts	46%	J. of Chromatogr. A, 1217 (2010) 2933–2939 mod.	a)
DDE, o,p'-	<1.0	µg/kg Ts	46%	J. of Chromatogr. A, 1217 (2010) 2933–2939 mod.	a)
DDE, p,p'-	<1.0	µg/kg Ts	46%	J. of Chromatogr. A, 1217 (2010) 2933–2939 mod.	a)

### Förklaringar

\*\* Informationen har lämnats av kund. Eurofins ansvarar inte för information som tillhandahållits av kund eller i de fall denna information kan ha inverkan på analysresultatet.

Laboratoriet/laboratorierna är ackrediterade av respektive lands ackrediteringsorgan. Ej ackrediterade analyser är markerade med \*

Mätosäkerheten, om inget annat anges, redovisas som utvidgad mätosäkerhet med täckningsfaktor 2. Mätosäkerheten kan anges som avvikelser i % (+/-) av redovisad halt eller i absoluta tal (+/-) av redovisad halt. Angiven mätosäkerhet visas i samma enhet som resultatet om inget annat anges. Undantag relaterat till analyser utförda utanför Sverige kan förekomma. Ytterligare upplysningar samt mätosäkerhet och detektionsnivåer för mikrobiologiska analyser lämnas på begäran.

AR-003v63

Sida 1 av 3

Denna rapport får endast återges i sin helhet, om inte utförande laboratorium i förväg skriftligen godkänt annat. Resultaten relaterar endast till det insända provet såsom de har mottagits.

Som mottagare av den här rapporten finns du i Eurofins kundregister. Vi värnar om dina personuppgifter. För att se hur, ta del av vår integritetspolicy på <https://www.eurofins.se/om-oss/integritetspolicy/>

## EUSELI2-01363218

DDT, o,p'-	<1.0	µg/kg Ts	46%	J. of Chromatogr. A, 1217 (2010) 2933–2939 mod.	a)
DDT, p,p'-	<1.0	µg/kg Ts	46%	J. of Chromatogr. A, 1217 (2010) 2933–2939 mod.	a)
DDT (sum)	<3.0	µg/kg Ts	46%	J. of Chromatogr. A, 1217 (2010) 2933–2939 mod.	a)
Dichloroaniline, 3,4-	<2.0	µg/kg Ts	46%	J. of Chromatogr. A, 1217 (2010) 2933–2939 mod.	a)
Endosulfan, alpha-	<2.0	µg/kg Ts	46%	J. of Chromatogr. A, 1217 (2010) 2933–2939 mod.	a)
Endosulfan, beta-	<2.0	µg/kg Ts	46%	J. of Chromatogr. A, 1217 (2010) 2933–2939 mod.	a)
Endosulfansulfate	<1.0	µg/kg Ts	46%	J. of Chromatogr. A, 1217 (2010) 2933–2939 mod.	a)
Endosulfan (sum)	<2.5	µg/kg Ts	46%	J. of Chromatogr. A, 1217 (2010) 2933–2939 mod.	a)
Endrin	<2.0	µg/kg Ts	46%	J. of Chromatogr. A, 1217 (2010) 2933–2939 mod.	a)
HCH, alpha-	<1.0	µg/kg Ts	46%	J. of Chromatogr. A, 1217 (2010) 2933–2939 mod.	a)
HCH, beta-	<1.0	µg/kg Ts	46%	J. of Chromatogr. A, 1217 (2010) 2933–2939 mod.	a)
HCH, delta-	<1.0	µg/kg Ts	46%	J. of Chromatogr. A, 1217 (2010) 2933–2939 mod.	a)
HCH, gamma- (Lindane)	<1.0	µg/kg Ts	46%	J. of Chromatogr. A, 1217 (2010) 2933–2939 mod.	a)
Heptachlor	<1.0	µg/kg Ts	46%	J. of Chromatogr. A, 1217 (2010) 2933–2939 mod.	a)
Heptachlorepoxyde, cis-	<1.0	µg/kg Ts	46%	J. of Chromatogr. A, 1217 (2010) 2933–2939 mod.	a)
Heptachlorepoxyde, trans-	<1.0	µg/kg Ts	46%	J. of Chromatogr. A, 1217 (2010) 2933–2939 mod.	a)
Hexachlorobenzene	<1.0	µg/kg Ts	46%	J. of Chromatogr. A, 1217 (2010) 2933–2939 mod.	a)
Pentachloroaniline	<1.0	µg/kg Ts	46%	J. of Chromatogr. A, 1217 (2010) 2933–2939 mod.	a)
Quintozene	<1.0	µg/kg Ts	46%	J. of Chromatogr. A, 1217 (2010) 2933–2939 mod.	a)
Pentachloroaniline/Quintozene (sum)	<1.0	µg/kg Ts	46%	J. of Chromatogr. A, 1217 (2010) 2933–2939 mod.	a)
Pentachlorobenzene	<1.0	µg/kg Ts	46%	J. of Chromatogr. A, 1217 (2010) 2933–2939 mod.	a)

Förklaringar

\*\* Informationen har lämnats av kund. Eurofins ansvarar inte för information som tillhandahållits av kund eller i de fall denna information kan ha inverkan på analysresultatet.

Laboratoriet/laboratorierna är ackrediterade av respektive lands ackrediteringsorgan. Ej ackrediterade analyser är markerade med \*

AR-003v63

Mätosäkerheten, om inget annat anges, redovisas som utvidgad mätosäkerhet med täckningsfaktor 2. Mätosäkerheten kan anges som avvikelser i % (+/-) av redovisad halt eller i absoluta tal (+/-) av redovisad halt. Angiven mätosäkerhet visas i samma enhet som resultatet om inget annat anges. Undantag relaterat till analyser utförda utanför Sverige kan förekomma. Ytterligare upplysningar samt mätosäkerhet och detektionsnivåer för mikrobiologiska analyser lämnas på begäran.

Sida 2 av 3

Denna rapport får endast återges i sin helhet, om inte utförande laboratorium i förväg skriftligen godkänt annat. Resultaten relaterar endast till det insända provet såsom de har mottagits.

Som mottagare av den här rapporten finns du i Eurofins kundregister. Vi värnar om dina personuppgifter. För att se hur, ta del av vår integritetspolicy på <https://www.eurofins.se/om-oss/integritetspolicy/>

Glyfosat	24	µg/kg Ts	15%	Anal Bioanal Chem (2008) 391:2265-2276 mod.	a)*
AMPA	44	µg/kg Ts		Anal Bioanal Chem (2008) 391:2265-2276 mod.	a)*
1-(3,4-Dichlorophenyl)-3-methylurea	<1.0	µg/kg Ts	34%	J. of Chromatogr. A, 1217 (2010) 2933–2939 mod.	a)
1-(3,4-Dichlorophenyl)urea	<1.0	µg/kg Ts	34%	J. of Chromatogr. A, 1217 (2010) 2933–2939 mod.	a)
Diuron	<1.0	µg/kg Ts	34%	J. of Chromatogr. A, 1217 (2010) 2933–2939 mod.	a)
Imazapyr	<10	µg/kg Ts	34%	J. of Chromatogr. A, 1217 (2010) 2933–2939 mod.	a)

**Utförande laboratorium/underleverantör:**

a) Eurofins Food & Feed Testing Sweden (Lidköping), SWEDEN, ISO/IEC 17025:2017 SWEDAC 1977

**Kopia till:**

Zackarias Bolling (zackarias.bolling@wsp.com)

Josefine Carlsson, Rapportansvarig

Denna rapport är elektroniskt signerad.

**Förklaringar**

\*\* Informationen har lämnats av kund. Eurofins ansvarar inte för information som tillhandahållits av kund eller i de fall denna information kan ha inverkan på analysresultatet.

Laboratoriet/laboratorierna är ackrediterade av respektive lands ackrediteringsorgan. Ej ackrediterade analyser är markerade med \*

Mätosäkerheten, om inget annat anges, redovisas som utvidgad mätosäkerhet med täckningsfaktor 2. Mätosäkerheten kan anges som avvikelser i % (+/-) av redovisad halt eller i absoluta tal (+/-) av redovisad halt. Angiven mätosäkerhet visas i samma enhet som resultatet om inget annat anges. Undantag relaterat till analyser utförda utanför Sverige kan förekomma. Ytterligare upplysningar samt mätosäkerhet och detektionsnivåer för mikrobiologiska analyser lämnas på begäran.

AR-003v63

Sida 3 av 3

Denna rapport får endast återges i sin helhet, om inte utförande laboratorium i förväg skriftligen godkänt annat. Resultaten relaterar endast till det insända provet såsom de har mottagits.

Som mottagare av den här rapporten finns du i Eurofins kundregister. Vi värnar om dina personuppgifter. För att se hur, ta del av vår integritetspolicy på <https://www.eurofins.se/om-oss/integritetspolicy/>

Eurofins Environment Testing Sweden AB  
Rapportmottagare  
Box 737  
Port 1  
531 17 LIDKÖPING

**AR-24-LW-132091-01**



**EUSELI-00501446**

Kundnummer: LW9901152

Uppdragsmärkn.  
EUSELI2-01363218

## Analysrapport

Provnummer:	525-2024-11040284				
<sup>1</sup> Provmärkning:	24W13 0-0,25 m				
Provet ankom:	2024-11-05				
Analysrapport klar:	2024-11-14				
<sup>1</sup> Provets kod:	177-2024-11040607_L				
Analyserna påbörjades:	2024-11-05				
Testkod	Parameter	Resultat Enhet	Mäto.	Metod/ref.	Lab
LW19B [a]	Dichloroaniline, 3,4-	<2.0 µg/kg Ts	± 46%	J. of Chromatogr. A, 1217 (2010) 2933–2939 mod.	EUSELI
LW18P [a]	Aldrin	<2.0 µg/kg Ts	± 46%	J. of Chromatogr. A, 1217 (2010) 2933–2939 mod.	EUSELI
LW18Q [a]	Dieldrin	<2.0 µg/kg Ts	± 46%	J. of Chromatogr. A, 1217 (2010) 2933–2939 mod.	EUSELI
LW19I [a]	Aldrin/ Dieldrin (sum)	<2.0 µg/kg Ts	± 46%	J. of Chromatogr. A, 1217 (2010) 2933–2939 mod.	EUSELI
LW18R [a]	Chlordane, alpha-	<1.0 µg/kg Ts	± 46%	J. of Chromatogr. A, 1217 (2010) 2933–2939 mod.	EUSELI
LW18S [a]	Chlordane, gamma-	<1.0 µg/kg Ts	± 46%	J. of Chromatogr. A, 1217 (2010) 2933–2939 mod.	EUSELI
LW19F [a]	Chlordane (sum)	<1.0 µg/kg Ts	± 46%	J. of Chromatogr. A, 1217 (2010) 2933–2939 mod.	EUSELI
LW195 [a]	DDD, o,p'-	<1.0 µg/kg Ts	± 46%	J. of Chromatogr. A, 1217 (2010) 2933–2939 mod.	EUSELI
LW194 [a]	DDD, p,p'-	<1.0 µg/kg Ts	± 46%	J. of Chromatogr. A, 1217 (2010) 2933–2939 mod.	EUSELI
LW196 [a]	DDE, o,p'-	<1.0 µg/kg Ts	± 46%	J. of Chromatogr. A, 1217 (2010) 2933–2939 mod.	EUSELI
LW18T [a]	DDE, p,p'-	<1.0 µg/kg Ts	± 46%	J. of Chromatogr. A, 1217 (2010) 2933–2939 mod.	EUSELI
LW18U [a]	DDT, o,p'-	<1.0 µg/kg Ts	± 46%	J. of Chromatogr. A, 1217 (2010) 2933–2939 mod.	EUSELI
LW197 [a]	DDT, p,p'-	<1.0 µg/kg Ts	± 46%	J. of Chromatogr. A, 1217 (2010) 2933–2939 mod.	EUSELI
LW19G [a]	DDT (sum)	<3.0 µg/kg Ts	± 46%	J. of Chromatogr. A, 1217 (2010) 2933–2939 mod.	EUSELI
LW18K [a]	Endosulfan, alpha-	<2.0 µg/kg Ts	± 46%	J. of Chromatogr. A, 1217 (2010) 2933–2939 mod.	EUSELI

### Förklaringar

\*AR-003 v93

<sup>1</sup> Informationen har lämnats av kund. Eurofins ansvarar inte för information som tillhandahållits av kund eller i de fall denna information kan ha inverkan på analysresultatet.

### Mäto: Mätosäkerhet

Mätosäkerheten, om inget annat anges, redovisas som utvidgad mätosäkerhet med täckningsfaktor 2. Undantag relaterat till analyser utförda utanför Sverige kan förekomma. Ytterligare upplysningar kan lämnas på begäran. Upplysning om mätosäkerhet och detektionsnivåer för mikrobiologiska analyser lämnas på begäran.

Denna rapport får endast återges i sin helhet, om inte utförande laboratorium i förväg skriftligen godkänt annat. Resultaten relaterar endast till det insända provet så som det har mottagits.

Som mottagare av den här rapporten finns du i Eurofins kundregister. Vi värnar om dina personuppgifter. För att se hur, ta del av vår integritetspolicy på <https://www.eurofins.se/om-oss/integritetspolicy/>



LW18L [a]	Endosulfan, beta-	<2.0 µg/kg Ts	± 46%	J. of Chromatogr. A, 1217 (2010) 2933–2939 mod.	EUSELI
LW18V [a]	Endosulfansulfate	<1.0 µg/kg Ts	± 46%	J. of Chromatogr. A, 1217 (2010) 2933–2939 mod.	EUSELI
LW19J [a]	Endosulfan (sum)	<2.5 µg/kg Ts	± 46%	J. of Chromatogr. A, 1217 (2010) 2933–2939 mod.	EUSELI
LW18W [a]	Endrin	<2.0 µg/kg Ts	± 46%	J. of Chromatogr. A, 1217 (2010) 2933–2939 mod.	EUSELI
LW18M [a]	Hexachlorobenzene	<1.0 µg/kg Ts	± 46%	J. of Chromatogr. A, 1217 (2010) 2933–2939 mod.	EUSELI
LW18Y [a]	HCH, alpha-	<1.0 µg/kg Ts	± 46%	J. of Chromatogr. A, 1217 (2010) 2933–2939 mod.	EUSELI
LW18Z [a]	HCH, beta-	<1.0 µg/kg Ts	± 46%	J. of Chromatogr. A, 1217 (2010) 2933–2939 mod.	EUSELI
LW190 [a]	HCH, delta-	<1.0 µg/kg Ts	± 46%	J. of Chromatogr. A, 1217 (2010) 2933–2939 mod.	EUSELI
LW198 [a]	HCH, gamma- (Lindane)	<1.0 µg/kg Ts	± 46%	J. of Chromatogr. A, 1217 (2010) 2933–2939 mod.	EUSELI
LW18N [a]	Heptachlor	<1.0 µg/kg Ts	± 46%	J. of Chromatogr. A, 1217 (2010) 2933–2939 mod.	EUSELI
LW191 [a]	Heptachlorepoxyde, cis-	<1.0 µg/kg Ts	± 46%	J. of Chromatogr. A, 1217 (2010) 2933–2939 mod.	EUSELI
LW199 [a]	Heptachlorepoxyde, trans-	<1.0 µg/kg Ts	± 46%	J. of Chromatogr. A, 1217 (2010) 2933–2939 mod.	EUSELI
LW19A [a]	Pentachloroaniline	<1.0 µg/kg Ts	± 46%	J. of Chromatogr. A, 1217 (2010) 2933–2939 mod.	EUSELI
LW193 [a]	Pentachlorobenzene	<1.0 µg/kg Ts	± 46%	J. of Chromatogr. A, 1217 (2010) 2933–2939 mod.	EUSELI
LW192 [a]	Quintozene	<1.0 µg/kg Ts	± 46%	J. of Chromatogr. A, 1217 (2010) 2933–2939 mod.	EUSELI
LW19H [a]	Pentachloroaniline/Quintozene (sum)	<1.0 µg/kg Ts	± 46%	J. of Chromatogr. A, 1217 (2010) 2933–2939 mod.	EUSELI
LW1GW [a]	1- (3,4-Dichlorophenyl)-3-methylurea	<1.0 µg/kg Ts	± 34%	J. of Chromatogr. A, 1217 (2010) 2933–2939 mod.	EUSELI
LW1GY [a]	1-(3,4-Dichlorophenyl)urea	<1.0 µg/kg Ts	± 34%	J. of Chromatogr. A, 1217 (2010) 2933–2939 mod.	EUSELI
LW1JB	AMPA	44 µg/kg Ts		Anal Bioanal Chem (2008) 391:2265-2276 mod.	EUSELI
LW1FM [a]	Diuron	<1.0 µg/kg Ts	± 34%	J. of Chromatogr. A, 1217 (2010) 2933–2939 mod.	EUSELI
LW1JB	Glyfosat	24 µg/kg Ts	± 15%	Anal Bioanal Chem (2008) 391:2265-2276 mod.	EUSELI
LW1FP [a]	Imazapyr	<10 µg/kg Ts	± 34%	J. of Chromatogr. A, 1217 (2010) 2933–2939 mod.	EUSELI
LW1VE [a]	Torrsubstans	79.1 %	± 5%	SS-EN 12880:2000 mod.	EUSELI

## Förklaringar

\*AR-003 v93

<sup>1</sup> Informationen har lämnats av kund. Eurofins ansvarar inte för information som tillhandahållits av kund eller i de fall denna information kan ha inverkan på analysresultatet.

## Måto: Mätosäkerhet

Mätosäkerheten, om inget annat anges, redovisas som utvidgad mätosäkerhet med täckningsfaktor 2. Undantag relaterat till analyser utförda utanför Sverige kan förekomma. Ytterligare upplysningar kan lämnas på begäran. Upplysning om mätosäkerhet och detektionsnivåer för mikrobiologiska analyser lämnas på begäran.

Denna rapport får endast återges i sin helhet, om inte utförande laboratorium i förväg skriftligen godkänt annat. Resultaten relaterar endast till det insända provet så som det har mottagits.

Som mottagare av den här rapporten finns du i Eurofins kundregister. Vi värnar om dina personuppgifter. För att se hur, ta del av vår integritetspolicy på <https://www.eurofins.se/om-oss/integritetspolicy/>



Ylva Werjefelt, Rapportansvarig

Denna rapport är elektroniskt signerad.

#### Förklaringar till vilka laboratorier som utfört analyserna och till ackreditering/erkännanden

Lab	Namn	Mark.	Ackreditering/Erkännande
EUSELI	Eurofins Food & Feed Testing Sweden (Lidköping)	[a]	ISO/IEC 17025:2017 SWEDAC 1977

[a] före en parameter indikerar ackrediterad analys

#### Förklaringar

\*AR-003 v93

<sup>1</sup> Informationen har lämnats av kund. Eurofins ansvarar inte för information som tillhandahållits av kund eller i de fall denna information kan ha inverkan på analysresultatet.

Måto: Mätosäkerhet

Mätosäkerheten, om inget annat anges, redovisas som utvidgad mätosäkerhet med täckningsfaktor 2. Undantag relaterat till analyser utförda utanför Sverige kan förekomma. Ytterligare upplysningar kan lämnas på begäran. Upplysning om mätosäkerhet och detektionsnivåer för mikrobiologiska analyser lämnas på begäran.

Denna rapport får endast återges i sin helhet, om inte utförande laboratorium i förväg skriftligen godkänt annat. Resultaten relaterar endast till det insända provet så som det har mottagits.

Som mottagare av den här rapporten finns du i Eurofins kundregister. Vi värnar om dina personuppgifter. För att se hur, ta del av vår integritetspolicy på <https://www.eurofins.se/om-oss/integritetspolicy/>

Karlskrona Kommun

Eva Karlströmer

371 83 KARLSKRONA

**AR-24-QI-124749-01**
**EUSELI2-01363215**

Kundnummer: SL0037155

 Uppdragsmärkn.  
50019

## Analysrapport

Provnummer:	<b>177-2024-11040594</b>	Djup (m)**	0-0,4
Provbeskrivning:		Provtagningsdatum**	2024-10-29
Matris:	Jord		
Provet ankom:	2024-11-01		
Utskriftsdatum:	2024-11-06		
Analyserna påbörjades:	2024-11-01		
Provmärkning:	24W14 0-0,4 m		
Provtagningsplats:	10373434		

Analys	Resultat	Enhet	Mäto.	Metod/ref	
Torrsubstans	<b>81.3</b>	%	10%	SS-EN 12880:2000 mod.	a)
Bensen	<b>&lt; 0.0035</b>	mg/kg Ts	30%	EPA 5021, Intern metod	a)
Toluen	<b>&lt; 0.10</b>	mg/kg Ts	35%	EPA 5021, Intern metod	a)
Etylbensen	<b>&lt; 0.10</b>	mg/kg Ts	30%	EPA 5021, Intern metod	a)
m/p/o-Xylen	<b>&lt; 0.10</b>	mg/kg Ts	35%	EPA 5021, Intern metod	a)
Summa TEX	<b>&lt; 0.20</b>	mg/kg Ts		Beräknad från analyserad halt	a)
Alifater >C5-C8	<b>&lt; 5.0</b>	mg/kg Ts	35%	SPI 2011	a)
Alifater >C8-C10	<b>&lt; 3.0</b>	mg/kg Ts	35%	SPI 2011	a)
Alifater >C10-C12	<b>&lt; 5.0</b>	mg/kg Ts	30%	SPI 2011	a)
Alifater >C12-C16	<b>&lt; 5.0</b>	mg/kg Ts	30%	SPI 2011	a)
Summa Alifater >C5-C16	<b>&lt; 9.0</b>	mg/kg Ts		Beräknad från analyserad halt	a)
Alifater >C16-C35	<b>&lt; 10</b>	mg/kg Ts	30%	SPI 2011	a)
Aromater >C8-C10	<b>&lt; 4.0</b>	mg/kg Ts	40%	SPI 2011	a)
Aromater >C10-C16	<b>&lt; 0.90</b>	mg/kg Ts	35%	SPI 2011	a)
Metylkrysoener/Metylbenso(a)antracener	<b>&lt; 0.50</b>	mg/kg Ts	30%	SIS: TK 535 N 012	a)
Metylpyrener/Metylfluorantener	<b>&lt; 0.50</b>	mg/kg Ts	35%	SIS: TK 535 N 012	a)
Summa Aromater >C16-C35	<b>&lt; 0.50</b>	mg/kg Ts		SIS: TK 535 N 012	a)

### Förklaringar

\*\* Informationen har lämnats av kund. Eurofins ansvarar inte för information som tillhandahållits av kund eller i de fall denna information kan ha inverkan på analysresultatet.

Laboratoriet/laboratorierna är ackrediterade av respektive lands ackrediteringsorgan. Ej ackrediterade analyser är markerade med \*

Mätosäkerheten, om inget annat anges, redovisas som utvidgad mätosäkerhet med täckningsfaktor 2. Mätosäkerheten kan anges som avvikelser i % (+/-) av redovisad halt eller i absoluta tal (+/-) av redovisad halt. Angiven mätosäkerhet visas i samma enhet som resultatet om inget annat anges. Undantag relaterat till analyser utförda utanför Sverige kan förekomma. Ytterligare upplysningar samt mätosäkerhet och detektionsnivåer för mikrobiologiska analyser lämnas på begäran.

AR-003v63

Sida 1 av 3

Denna rapport får endast återges i sin helhet, om inte utförande laboratorium i förväg skriftligen godkänt annat. Resultaten relaterar endast till det insända provet såsom de har mottagits.

Som mottagare av den här rapporten finns du i Eurofins kundregister. Vi värnar om dina personuppgifter. För att se hur, ta del av vår integritetspolicy på <https://www.eurofins.se/om-oss/integritetspolicy/>

Oljetyp < C10	<b>Utgår</b>				a)*
Oljetyp > C10	<b>Utgår</b>				a)*
Benso(a)antracen	< 0.030	mg/kg Ts	30%	SS-ISO 18287:2008, mod	a)
Krysen	< 0.030	mg/kg Ts	35%	SS-ISO 18287:2008, mod	a)
Benso(b,k)fluoranten	< 0.030	mg/kg Ts	40%	SS-ISO 18287:2008, mod	a)
Benso(a)pyren	< 0.030	mg/kg Ts	35%	SS-ISO 18287:2008, mod	a)
Indeno(1,2,3-cd)pyren	< 0.030	mg/kg Ts	45%	SS-ISO 18287:2008, mod	a)
Dibenso(a,h)antracen	< 0.030	mg/kg Ts	45%	SS-ISO 18287:2008, mod	a)
Naftalen	< 0.030	mg/kg Ts	45%	SS-ISO 18287:2008, mod	a)
Acenaftylen	< 0.030	mg/kg Ts	50%	SS-ISO 18287:2008, mod	a)
Acenaften	< 0.030	mg/kg Ts	40%	SS-ISO 18287:2008, mod	a)
Fluoren	< 0.030	mg/kg Ts	35%	SS-ISO 18287:2008, mod	a)
Fenantren	< 0.030	mg/kg Ts	30%	SS-ISO 18287:2008, mod	a)
Antracen	< 0.030	mg/kg Ts	30%	SS-ISO 18287:2008, mod	a)
Fluoranten	< 0.030	mg/kg Ts	30%	SS-ISO 18287:2008, mod	a)
Pyren	< 0.030	mg/kg Ts	25%	SS-ISO 18287:2008, mod	a)
Benso(g,h,i)perylen	< 0.030	mg/kg Ts	40%	SS-ISO 18287:2008, mod	a)
Summa PAH med låg molekylvikt	< 0.045	mg/kg Ts		Beräknad från analyserad halt	a)
Summa PAH med medelhög molekylvikt	< 0.075	mg/kg Ts		Beräknad från analyserad halt	a)
Summa PAH med hög molekylvikt	< 0.11	mg/kg Ts		Beräknad från analyserad halt	a)
Summa cancerogena PAH	< 0.090	mg/kg Ts		Beräknad från analyserad halt	a)
Summa övriga PAH	< 0.14	mg/kg Ts		Beräknad från analyserad halt	a)
Summa totala PAH16	< 0.23	mg/kg Ts		Beräknad från analyserad halt	a)
Arsenik As	2.3	mg/kg Ts	25%	SS 28311:2017mod/SS-EN ISO 11885:2009	a)
Barium Ba	40	mg/kg Ts	25%	SS 28311:2017mod/SS-EN ISO 11885:2009	a)
Bly Pb	14	mg/kg Ts	25%	SS 28311:2017mod/SS-EN ISO 11885:2009	a)
Kadmium Cd	< 0.20	mg/kg Ts	25%	SS 28311:2017mod/SS-EN ISO 11885:2009	a)
Kobolt Co	1.8	mg/kg Ts	30%	SS 28311:2017mod/SS-EN ISO 11885:2009	a)

#### Förklaringar

\*\* Informationen har lämnats av kund. Eurofins ansvarar inte för information som tillhandahållits av kund eller i de fall denna information kan ha inverkan på analysresultatet.

Laboratoriet/laboratorierna är ackrediterade av respektive lands ackrediteringsorgan. Ej ackrediterade analyser är markerade med \*

AR-003v63

Mätosäkerheten, om inget annat anges, redovisas som utvidgad mätosäkerhet med täckningsfaktor 2. Mätosäkerheten kan anges som avvikelser i % (+/-) av redovisad halt eller i absoluta tal (+/-) av redovisad halt. Angiven mätosäkerhet visas i samma enhet som resultatet om inget annat anges. Undantag relaterat till analyser utförda utanför Sverige kan förekomma. Ytterligare upplysningar samt mätosäkerhet och detektionsnivåer för mikrobiologiska analyser lämnas på begäran.

Sida 2 av 3

Denna rapport får endast återges i sin helhet, om inte utförande laboratorium i förväg skriftligen godkänt annat. Resultaten relaterar endast till det insända provet såsom de har mottagits.

Som mottagare av den här rapporten finns du i Eurofins kundregister. Vi värnar om dina personuppgifter. För att se hur, ta del av vår integritetspolicy på <https://www.eurofins.se/om-oss/integritetspolicy/>

Koppar Cu	4.9	mg/kg Ts	25%	SS 28311:2017mod/SS-EN ISO 11885:2009	a)
Krom Cr	7.6	mg/kg Ts	25%	SS 28311:2017mod/SS-EN ISO 11885:2009	a)
Kvicksilver Hg	0.040	mg/kg Ts	35%	SS 28311:2017mod/SS-EN ISO 17852:2008mod	a)
Nickel Ni	3.2	mg/kg Ts	25%	SS 28311:2017mod/SS-EN ISO 11885:2009	a)
Vanadin V	13	mg/kg Ts	25%	SS 28311:2017mod/SS-EN ISO 11885:2009	a)
Zink Zn	27	mg/kg Ts	25%	SS 28311:2017mod/SS-EN ISO 11885:2009	a)

**Utförande laboratorium/underleverantör:**

a) Eurofins Environment Testing Sweden AB, SWEDEN, ISO/IEC 17025:2017 SWEDAC 1125

**Kopia till:**

Siri Ekdahl (siri.ekdahl@wsp.com)

Paola Rydell, Rapportansvarig

Denna rapport är elektroniskt validerad och signerad.

**Förklaringar**

\*\* Informationen har lämnats av kund. Eurofins ansvarar inte för information som tillhandahållits av kund eller i de fall denna information kan ha inverkan på analysresultatet.

Laboratoriet/laboratorierna är ackrediterade av respektive lands ackrediteringsorgan. Ej ackrediterade analyser är markerade med \*

Mätosäkerheten, om inget annat anges, redovisas som utvidgad mätosäkerhet med täckningsfaktor 2. Mätosäkerheten kan anges som avvikelser i % (+/-) av redovisad halt eller i absoluta tal (+/-) av redovisad halt. Angiven mätosäkerhet visas i samma enhet som resultatet om inget annat anges. Undantag relaterat till analyser utförda utanför Sverige kan förekomma. Ytterligare upplysningar samt mätosäkerhet och detektionsnivåer för mikrobiologiska analyser lämnas på begäran.

AR-003v63

Sida 3 av 3

Denna rapport får endast återges i sin helhet, om inte utförande laboratorium i förväg skriftligen godkänt annat. Resultaten relaterar endast till det insända provet såsom de har mottagits.

Som mottagare av den här rapporten finns du i Eurofins kundregister. Vi värnar om dina personuppgifter. För att se hur, ta del av vår integritetspolicy på <https://www.eurofins.se/om-oss/integritetspolicy/>

Karlskrona Kommun  
 Eva Karlströmer  
 .  
 371 83 KARLSKRONA

**SL-24-AR-048018-01**
**EUSELI2-01363215**

Kundnummer: SL0037155

 Uppdragsmärkn.  
 50019

## Analysrapport

Provnummer:	<b>177-2024-11040594</b>	Djup (m)**	0-0,4
Provbeskrivning:		Provtagningsdatum**	2024-10-29
Matris:	Jord		
Provet ankom:	2024-11-01		
Utskriftsdatum:	2024-11-06		
Analyserna påbörjades:	2024-11-01		
Provmärkning:	24W14 0-0,4 m		
Provtagningsplats:	10373434		

Analys	Resultat	Enhet	Mäto.	Metod/ref	
Torrsubstans	<b>81.3</b>	%	10%	SS-EN 12880:2000 mod.	a)
Bensen	<b>&lt; 0.0035</b>	mg/kg Ts	30%	EPA 5021, Intern metod	a)
Toluen	<b>&lt; 0.10</b>	mg/kg Ts	35%	EPA 5021, Intern metod	a)
Etylbensen	<b>&lt; 0.10</b>	mg/kg Ts	30%	EPA 5021, Intern metod	a)
m/p/o-Xylen	<b>&lt; 0.10</b>	mg/kg Ts	35%	EPA 5021, Intern metod	a)
Summa TEX	<b>&lt; 0.20</b>	mg/kg Ts		Beräknad från analyserad halt	a)
Alifater >C5-C8	<b>&lt; 5.0</b>	mg/kg Ts	35%	SPI 2011	a)
Alifater >C8-C10	<b>&lt; 3.0</b>	mg/kg Ts	35%	SPI 2011	a)
Alifater >C10-C12	<b>&lt; 5.0</b>	mg/kg Ts	30%	SPI 2011	a)
Alifater >C12-C16	<b>&lt; 5.0</b>	mg/kg Ts	30%	SPI 2011	a)
Summa Alifater >C5-C16	<b>&lt; 9.0</b>	mg/kg Ts		Beräknad från analyserad halt	a)
Alifater >C16-C35	<b>&lt; 10</b>	mg/kg Ts	30%	SPI 2011	a)
Aromater >C8-C10	<b>&lt; 4.0</b>	mg/kg Ts	40%	SPI 2011	a)
Aromater >C10-C16	<b>&lt; 0.90</b>	mg/kg Ts	35%	SPI 2011	a)
Metylkysener/Metylbenso(a)antracener	<b>&lt; 0.50</b>	mg/kg Ts	30%	SIS: TK 535 N 012	a)
Metylpyrener/Metylfluorantener	<b>&lt; 0.50</b>	mg/kg Ts	35%	SIS: TK 535 N 012	a)
Summa Aromater >C16-C35	<b>&lt; 0.50</b>	mg/kg Ts		SIS: TK 535 N 012	a)

### Förklaringar

\*\* Informationen har lämnats av kund. Eurofins ansvarar inte för information som tillhandahållits av kund eller i de fall denna information kan ha inverkan på analysresultatet.

Laboratoriet/laboratorierna är ackrediterade av respektive lands ackrediteringsorgan. Ej ackrediterade analyser är markerade med \*

AR-003v63

Mätosäkerheten, om inget annat anges, redovisas som utvidgad mätosäkerhet med täckningsfaktor 2. Mätosäkerheten kan anges som avvikelser i % (+/-) av redovisad halt eller i absoluta tal (+/-) av redovisad halt. Angiven mätosäkerhet visas i samma enhet som resultatet om inget annat anges. Undantag relaterat till analyser utförda utanför Sverige kan förekomma. Ytterligare upplysningar samt mätosäkerhet och detektionsnivåer för mikrobiologiska analyser lämnas på begäran.

Sida 1 av 3

Denna rapport får endast återges i sin helhet, om inte utförande laboratorium i förväg skriftligen godkänt annat. Resultaten relaterar endast till det insända provet såsom de har mottagits.

Som mottagare av den här rapporten finns du i Eurofins kundregister. Vi värnar om dina personuppgifter. För att se hur, ta del av vår integritetspolicy på <https://www.eurofins.se/om-oss/integritetspolicy/>

## EUSELI2-01363215

Oljetyp < C10	<b>Utgår</b>				a)*
Oljetyp > C10	<b>Utgår</b>				a)*
Benso(a)antracen	< 0.030	mg/kg Ts	30%	SS-ISO 18287:2008, mod	a)
Krysen	< 0.030	mg/kg Ts	35%	SS-ISO 18287:2008, mod	a)
Benso(b,k)fluoranten	< 0.030	mg/kg Ts	40%	SS-ISO 18287:2008, mod	a)
Benso(a)pyren	< 0.030	mg/kg Ts	35%	SS-ISO 18287:2008, mod	a)
Indeno(1,2,3-cd)pyren	< 0.030	mg/kg Ts	45%	SS-ISO 18287:2008, mod	a)
Dibenso(a,h)antracen	< 0.030	mg/kg Ts	45%	SS-ISO 18287:2008, mod	a)
Naftalen	< 0.030	mg/kg Ts	45%	SS-ISO 18287:2008, mod	a)
Acenaftylen	< 0.030	mg/kg Ts	50%	SS-ISO 18287:2008, mod	a)
Acenaften	< 0.030	mg/kg Ts	40%	SS-ISO 18287:2008, mod	a)
Fluoren	< 0.030	mg/kg Ts	35%	SS-ISO 18287:2008, mod	a)
Fenantren	< 0.030	mg/kg Ts	30%	SS-ISO 18287:2008, mod	a)
Antracen	< 0.030	mg/kg Ts	30%	SS-ISO 18287:2008, mod	a)
Fluoranten	< 0.030	mg/kg Ts	30%	SS-ISO 18287:2008, mod	a)
Pyren	< 0.030	mg/kg Ts	25%	SS-ISO 18287:2008, mod	a)
Benso(g,h,i)perylen	< 0.030	mg/kg Ts	40%	SS-ISO 18287:2008, mod	a)
Summa PAH med låg molekylvikt	< 0.045	mg/kg Ts		Beräknad från analyserad halt	a)
Summa PAH med medelhög molekylvikt	< 0.075	mg/kg Ts		Beräknad från analyserad halt	a)
Summa PAH med hög molekylvikt	< 0.11	mg/kg Ts		Beräknad från analyserad halt	a)
Summa cancerogena PAH	< 0.090	mg/kg Ts		Beräknad från analyserad halt	a)
Summa övriga PAH	< 0.14	mg/kg Ts		Beräknad från analyserad halt	a)
Summa totala PAH16	< 0.23	mg/kg Ts		Beräknad från analyserad halt	a)
Arsenik As	2.3	mg/kg Ts	25%	SS 28311:2017mod/SS-EN ISO 11885:2009	a)
Barium Ba	40	mg/kg Ts	25%	SS 28311:2017mod/SS-EN ISO 11885:2009	a)
Bly Pb	14	mg/kg Ts	25%	SS 28311:2017mod/SS-EN ISO 11885:2009	a)
Kadmium Cd	< 0.20	mg/kg Ts	25%	SS 28311:2017mod/SS-EN ISO 11885:2009	a)
Kobolt Co	1.8	mg/kg Ts	30%	SS 28311:2017mod/SS-EN ISO 11885:2009	a)

Förklaringar

\*\* Informationen har lämnats av kund. Eurofins ansvarar inte för information som tillhandahållits av kund eller i de fall denna information kan ha inverkan på analysresultatet.

Laboratoriet/laboratorierna är ackrediterade av respektive lands ackrediteringsorgan. Ej ackrediterade analyser är markerade med \*

AR-003v63

Mätosäkerheten, om inget annat anges, redovisas som utvidgad mätosäkerhet med täckningsfaktor 2. Mätosäkerheten kan anges som avvikelser i % (+/-) av redovisad halt eller i absoluta tal (+/-) av redovisad halt. Angiven mätosäkerhet visas i samma enhet som resultatet om inget annat anges. Undantag relaterat till analyser utförda utanför Sverige kan förekomma. Ytterligare upplysningar samt mätosäkerhet och detektionsnivåer för mikrobiologiska analyser lämnas på begäran.

Sida 2 av 3

Denna rapport får endast återges i sin helhet, om inte utförande laboratorium i förväg skriftligen godkänt annat. Resultaten relaterar endast till det insända provet såsom de har mottagits.

Som mottagare av den här rapporten finns du i Eurofins kundregister. Vi värnar om dina personuppgifter. För att se hur, ta del av vår integritetspolicy på <https://www.eurofins.se/om-oss/integritetspolicy/>

Koppar Cu	4.9	mg/kg Ts	25%	SS 28311:2017mod/SS-EN ISO 11885:2009	a)
Krom Cr	7.6	mg/kg Ts	25%	SS 28311:2017mod/SS-EN ISO 11885:2009	a)
Kvicksilver Hg	0.040	mg/kg Ts	35%	SS 28311:2017mod/SS-EN ISO 17852:2008mod	a)
Nickel Ni	3.2	mg/kg Ts	25%	SS 28311:2017mod/SS-EN ISO 11885:2009	a)
Vanadin V	13	mg/kg Ts	25%	SS 28311:2017mod/SS-EN ISO 11885:2009	a)
Zink Zn	27	mg/kg Ts	25%	SS 28311:2017mod/SS-EN ISO 11885:2009	a)

**Utförande laboratorium/underleverantör:**

a) Eurofins Environment Testing Sweden AB, SWEDEN, ISO/IEC 17025:2017 SWEDAC 1125

Paola Rydell, Rapportansvarig

Denna rapport är elektroniskt validerad och signerad.

**Förklaringar**

\*\* Informationen har lämnats av kund. Eurofins ansvarar inte för information som tillhandahållits av kund eller i de fall denna information kan ha inverkan på analysresultatet.

Laboratoriet/laboratorierna är ackrediterade av respektive lands ackrediteringsorgan. Ej ackrediterade analyser är markerade med \*

Mätosäkerheten, om inget annat anges, redovisas som utvidgad mätosäkerhet med täckningsfaktor 2. Mätosäkerheten kan anges som avvikelser i % (+/-) av redovisad halt eller i absoluta tal (+/-) av redovisad halt. Angiven mätosäkerhet visas i samma enhet som resultatet om inget annat anges. Undantag relaterat till analyser utförda utanför Sverige kan förekomma. Ytterligare upplysningar samt mätosäkerhet och detektionsnivåer för mikrobiologiska analyser lämnas på begäran.

AR-003v63

Sida 3 av 3

Denna rapport får endast återges i sin helhet, om inte utförande laboratorium i förväg skriftligen godkänt annat. Resultaten relaterar endast till det insända provet såsom de har mottagits.

Som mottagare av den här rapporten finns du i Eurofins kundregister. Vi värnar om dina personuppgifter. För att se hur, ta del av vår integritetspolicy på <https://www.eurofins.se/om-oss/integritetspolicy/>

Karlskrona Kommun  
Eva Karlströmer  
.  
371 83 KARLSKRONA

AR-24-QI-124750-01

EUSELI2-01363215

Kundnummer: SL0037155

Uppdragsmärkn.  
50019

## Analysrapport

Provnummer:	177-2024-11040595	Djup (m)**	0-0,3
Provbeskrivning:		Provtagningsdatum**	2024-10-29
Matris:	Jord		
Provet ankom:	2024-11-01		
Utskriftsdatum:	2024-11-06		
Analyserna påbörjades:	2024-11-01		
Provmärkning:	24W15 0-0,3 m		
Provtagningsplats:	10373434		

Analys	Resultat	Enhet	Mäto.	Metod/ref	
Torrsubstans	83.3	%	10%	SS-EN 12880:2000 mod.	a)
Bensen	< 0.0035	mg/kg Ts	30%	EPA 5021, Intern metod	a)
Toluen	< 0.10	mg/kg Ts	35%	EPA 5021, Intern metod	a)
Etylbensen	< 0.10	mg/kg Ts	30%	EPA 5021, Intern metod	a)
m/p/o-Xylen	< 0.10	mg/kg Ts	35%	EPA 5021, Intern metod	a)
Summa TEX	< 0.20	mg/kg Ts		Beräknad från analyserad halt	a)
Alifater >C5-C8	< 5.0	mg/kg Ts	35%	SPI 2011	a)
Alifater >C8-C10	< 3.0	mg/kg Ts	35%	SPI 2011	a)
Alifater >C10-C12	< 5.0	mg/kg Ts	30%	SPI 2011	a)
Alifater >C12-C16	< 5.0	mg/kg Ts	30%	SPI 2011	a)
Summa Alifater >C5-C16	< 9.0	mg/kg Ts		Beräknad från analyserad halt	a)
Alifater >C16-C35	< 10	mg/kg Ts	30%	SPI 2011	a)
Aromater >C8-C10	< 4.0	mg/kg Ts	40%	SPI 2011	a)
Aromater >C10-C16	< 0.90	mg/kg Ts	35%	SPI 2011	a)
Metylkrysenier/Metylbenso(a)antracener	< 0.50	mg/kg Ts	30%	SIS: TK 535 N 012	a)
Metylpyrener/Metylfluorantener	< 0.50	mg/kg Ts	35%	SIS: TK 535 N 012	a)
Summa Aromater >C16-C35	< 0.50	mg/kg Ts		SIS: TK 535 N 012	a)

### Förklaringar

\*\* Informationen har lämnats av kund. Eurofins ansvarar inte för information som tillhandahållits av kund eller i de fall denna information kan ha inverkan på analysresultatet.

Laboratoriet/laboratorierna är ackrediterade av respektive lands ackrediteringsorgan. Ej ackrediterade analyser är markerade med \*

Mätosäkerheten, om inget annat anges, redovisas som utvidgad mätosäkerhet med täckningsfaktor 2. Mätosäkerheten kan anges som avvikelser i % (+/-) av redovisad halt eller i absoluta tal (+/-) av redovisad halt. Angiven mätosäkerhet visas i samma enhet som resultatet om inget annat anges. Undantag relaterat till analyser utförda utanför Sverige kan förekomma. Ytterligare upplysningar samt mätosäkerhet och detektionsnivåer för mikrobiologiska analyser lämnas på begäran.

AR-003v63

Sida 1 av 3

Denna rapport får endast återges i sin helhet, om inte utförande laboratorium i förväg skriftligen godkänt annat. Resultaten relaterar endast till det insända provet såsom de har mottagits.

Som mottagare av den här rapporten finns du i Eurofins kundregister. Vi värnar om dina personuppgifter. För att se hur, ta del av vår integritetspolicy på <https://www.eurofins.se/om-oss/integritetspolicy/>

Oljetyp < C10	<b>Utgår</b>				a)*
Oljetyp > C10	<b>Utgår</b>				a)*
Benso(a)antracen	< 0.030	mg/kg Ts	30%	SS-ISO 18287:2008, mod	a)
Krysen	< 0.030	mg/kg Ts	35%	SS-ISO 18287:2008, mod	a)
Benso(b,k)fluoranten	0.046	mg/kg Ts	40%	SS-ISO 18287:2008, mod	a)
Benso(a)pyren	< 0.030	mg/kg Ts	35%	SS-ISO 18287:2008, mod	a)
Indeno(1,2,3-cd)pyren	< 0.030	mg/kg Ts	45%	SS-ISO 18287:2008, mod	a)
Dibenso(a,h)antracen	< 0.030	mg/kg Ts	45%	SS-ISO 18287:2008, mod	a)
Naftalen	< 0.030	mg/kg Ts	45%	SS-ISO 18287:2008, mod	a)
Acenaftylen	< 0.030	mg/kg Ts	50%	SS-ISO 18287:2008, mod	a)
Acenaften	< 0.030	mg/kg Ts	40%	SS-ISO 18287:2008, mod	a)
Fluoren	< 0.030	mg/kg Ts	35%	SS-ISO 18287:2008, mod	a)
Fenantren	< 0.030	mg/kg Ts	30%	SS-ISO 18287:2008, mod	a)
Antracen	< 0.030	mg/kg Ts	30%	SS-ISO 18287:2008, mod	a)
Fluoranten	0.066	mg/kg Ts	30%	SS-ISO 18287:2008, mod	a)
Pyren	0.058	mg/kg Ts	25%	SS-ISO 18287:2008, mod	a)
Benso(g,h,i)perylen	< 0.030	mg/kg Ts	40%	SS-ISO 18287:2008, mod	a)
Summa PAH med låg molekylvikt	< 0.045	mg/kg Ts		Beräknad från analyserad halt	a)
Summa PAH med medelhög molekylvikt	0.17	mg/kg Ts		Beräknad från analyserad halt	a)
Summa PAH med hög molekylvikt	0.14	mg/kg Ts		Beräknad från analyserad halt	a)
Summa cancerogena PAH	0.12	mg/kg Ts		Beräknad från analyserad halt	a)
Summa övriga PAH	0.23	mg/kg Ts		Beräknad från analyserad halt	a)
Summa totala PAH16	0.35	mg/kg Ts		Beräknad från analyserad halt	a)
Arsenik As	2.7	mg/kg Ts	25%	SS 28311:2017mod/SS-EN ISO 11885:2009	a)
Barium Ba	46	mg/kg Ts	25%	SS 28311:2017mod/SS-EN ISO 11885:2009	a)
Bly Pb	16	mg/kg Ts	25%	SS 28311:2017mod/SS-EN ISO 11885:2009	a)
Kadmium Cd	< 0.20	mg/kg Ts	25%	SS 28311:2017mod/SS-EN ISO 11885:2009	a)
Kobolt Co	2.4	mg/kg Ts	30%	SS 28311:2017mod/SS-EN ISO 11885:2009	a)

#### Förklaringar

\*\* Informationen har lämnats av kund. Eurofins ansvarar inte för information som tillhandahållits av kund eller i de fall denna information kan ha inverkan på analysresultatet.

Laboratoriet/laboratorierna är ackrediterade av respektive lands ackrediteringsorgan. Ej ackrediterade analyser är markerade med \*

AR-003v63

Mätosäkerheten, om inget annat anges, redovisas som utvidgad mätosäkerhet med täckningsfaktor 2. Mätosäkerheten kan anges som avvikelser i % (+/-) av redovisad halt eller i absoluta tal (+/-) av redovisad halt. Angiven mätosäkerhet visas i samma enhet som resultatet om inget annat anges. Undantag relaterat till analyser utförda utanför Sverige kan förekomma. Ytterligare upplysningar samt mätosäkerhet och detektionsnivåer för mikrobiologiska analyser lämnas på begäran.

Sida 2 av 3

Denna rapport får endast återges i sin helhet, om inte utförande laboratorium i förväg skriftligen godkänt annat. Resultaten relaterar endast till det insända provet såsom de har mottagits.

Som mottagare av den här rapporten finns du i Eurofins kundregister. Vi värnar om dina personuppgifter. För att se hur, ta del av vår integritetspolicy på <https://www.eurofins.se/om-oss/integritetspolicy/>

Koppar Cu	7.7	mg/kg Ts	25%	SS 28311:2017mod/SS-EN ISO 11885:2009	a)
Krom Cr	7.6	mg/kg Ts	25%	SS 28311:2017mod/SS-EN ISO 11885:2009	a)
Kvicksilver Hg	0.039	mg/kg Ts	35%	SS 28311:2017mod/SS-EN ISO 17852:2008mod	a)
Nickel Ni	3.5	mg/kg Ts	25%	SS 28311:2017mod/SS-EN ISO 11885:2009	a)
Vanadin V	15	mg/kg Ts	25%	SS 28311:2017mod/SS-EN ISO 11885:2009	a)
Zink Zn	43	mg/kg Ts	25%	SS 28311:2017mod/SS-EN ISO 11885:2009	a)

**Utförande laboratorium/underleverantör:**

a) Eurofins Environment Testing Sweden AB, SWEDEN, ISO/IEC 17025:2017 SWEDAC 1125

**Kopia till:**

Siri Ekdahl (siri.ekdahl@wsp.com)

Paola Rydell, Rapportansvarig

Denna rapport är elektroniskt validerad och signerad.

**Förklaringar**

\*\* Informationen har lämnats av kund. Eurofins ansvarar inte för information som tillhandahållits av kund eller i de fall denna information kan ha inverkan på analysresultatet.

Laboratoriet/laboratorierna är ackrediterade av respektive lands ackrediteringsorgan. Ej ackrediterade analyser är markerade med \*

Mätosäkerheten, om inget annat anges, redovisas som utvidgad mätosäkerhet med täckningsfaktor 2. Mätosäkerheten kan anges som avvikelser i % (+/-) av redovisad halt eller i absoluta tal (+/-) av redovisad halt. Angiven mätosäkerhet visas i samma enhet som resultatet om inget annat anges. Undantag relaterat till analyser utförda utanför Sverige kan förekomma. Ytterligare upplysningar samt mätosäkerhet och detektionsnivåer för mikrobiologiska analyser lämnas på begäran.

AR-003v63

Sida 3 av 3

Denna rapport får endast återges i sin helhet, om inte utförande laboratorium i förväg skriftligen godkänt annat. Resultaten relaterar endast till det insända provet såsom de har mottagits.

Som mottagare av den här rapporten finns du i Eurofins kundregister. Vi värnar om dina personuppgifter. För att se hur, ta del av vår integritetspolicy på <https://www.eurofins.se/om-oss/integritetspolicy/>

Karlskrona Kommun  
 Eva Karlströmer  
 .  
 371 83 KARLSKRONA

**SL-24-AR-048019-01**
**EUSELI2-01363215**

Kundnummer: SL0037155

 Uppdragsmärkn.  
 50019

## Analysrapport

Provnummer:	<b>177-2024-11040595</b>	Djup (m)**	0-0,3
Provbeskrivning:		Provtagningsdatum**	2024-10-29
Matris:	Jord		
Provet ankom:	2024-11-01		
Utskriftsdatum:	2024-11-06		
Analyserna påbörjades:	2024-11-01		
Provmärkning:	24W15 0-0,3 m		
Provtagningsplats:	10373434		

Analys	Resultat	Enhet	Mäto.	Metod/ref	
Torrsubstans	<b>83.3</b>	%	10%	SS-EN 12880:2000 mod.	a)
Bensen	<b>&lt; 0.0035</b>	mg/kg Ts	30%	EPA 5021, Intern metod	a)
Toluen	<b>&lt; 0.10</b>	mg/kg Ts	35%	EPA 5021, Intern metod	a)
Etylbensen	<b>&lt; 0.10</b>	mg/kg Ts	30%	EPA 5021, Intern metod	a)
m/p/o-Xylen	<b>&lt; 0.10</b>	mg/kg Ts	35%	EPA 5021, Intern metod	a)
Summa TEX	<b>&lt; 0.20</b>	mg/kg Ts		Beräknad från analyserad halt	a)
Alifater >C5-C8	<b>&lt; 5.0</b>	mg/kg Ts	35%	SPI 2011	a)
Alifater >C8-C10	<b>&lt; 3.0</b>	mg/kg Ts	35%	SPI 2011	a)
Alifater >C10-C12	<b>&lt; 5.0</b>	mg/kg Ts	30%	SPI 2011	a)
Alifater >C12-C16	<b>&lt; 5.0</b>	mg/kg Ts	30%	SPI 2011	a)
Summa Alifater >C5-C16	<b>&lt; 9.0</b>	mg/kg Ts		Beräknad från analyserad halt	a)
Alifater >C16-C35	<b>&lt; 10</b>	mg/kg Ts	30%	SPI 2011	a)
Aromater >C8-C10	<b>&lt; 4.0</b>	mg/kg Ts	40%	SPI 2011	a)
Aromater >C10-C16	<b>&lt; 0.90</b>	mg/kg Ts	35%	SPI 2011	a)
Metylkysener/Metylbenso(a)antracener	<b>&lt; 0.50</b>	mg/kg Ts	30%	SIS: TK 535 N 012	a)
Metylpyrener/Metylfluorantener	<b>&lt; 0.50</b>	mg/kg Ts	35%	SIS: TK 535 N 012	a)
Summa Aromater >C16-C35	<b>&lt; 0.50</b>	mg/kg Ts		SIS: TK 535 N 012	a)

### Förklaringar

\*\* Informationen har lämnats av kund. Eurofins ansvarar inte för information som tillhandahållits av kund eller i de fall denna information kan ha inverkan på analysresultatet.

Laboratoriet/laboratorierna är ackrediterade av respektive lands ackrediteringsorgan. Ej ackrediterade analyser är markerade med \*

AR-003v63

Mätosäkerheten, om inget annat anges, redovisas som utvidgad mätosäkerhet med täckningsfaktor 2. Mätosäkerheten kan anges som avvikelser i % (+/-) av redovisad halt eller i absoluta tal (+/-) av redovisad halt. Angiven mätosäkerhet visas i samma enhet som resultatet om inget annat anges. Undantag relaterat till analyser utförda utanför Sverige kan förekomma. Ytterligare upplysningar samt mätosäkerhet och detektionsnivåer för mikrobiologiska analyser lämnas på begäran.

Sida 1 av 3

Denna rapport får endast återges i sin helhet, om inte utförande laboratorium i förväg skriftligen godkänt annat. Resultaten relaterar endast till det insända provet såsom de har mottagits.

Som mottagare av den här rapporten finns du i Eurofins kundregister. Vi värnar om dina personuppgifter. För att se hur, ta del av vår integritetspolicy på <https://www.eurofins.se/om-oss/integritetspolicy/>

## EUSELI2-01363215

Oljetyp < C10	<b>Utgår</b>				a)*
Oljetyp > C10	<b>Utgår</b>				a)*
Benso(a)antracen	< 0.030	mg/kg Ts	30%	SS-ISO 18287:2008, mod	a)
Krysen	< 0.030	mg/kg Ts	35%	SS-ISO 18287:2008, mod	a)
Benso(b,k)fluoranten	0.046	mg/kg Ts	40%	SS-ISO 18287:2008, mod	a)
Benso(a)pyren	< 0.030	mg/kg Ts	35%	SS-ISO 18287:2008, mod	a)
Indeno(1,2,3-cd)pyren	< 0.030	mg/kg Ts	45%	SS-ISO 18287:2008, mod	a)
Dibenso(a,h)antracen	< 0.030	mg/kg Ts	45%	SS-ISO 18287:2008, mod	a)
Naftalen	< 0.030	mg/kg Ts	45%	SS-ISO 18287:2008, mod	a)
Acenaftylen	< 0.030	mg/kg Ts	50%	SS-ISO 18287:2008, mod	a)
Acenaften	< 0.030	mg/kg Ts	40%	SS-ISO 18287:2008, mod	a)
Fluoren	< 0.030	mg/kg Ts	35%	SS-ISO 18287:2008, mod	a)
Fenantren	< 0.030	mg/kg Ts	30%	SS-ISO 18287:2008, mod	a)
Antracen	< 0.030	mg/kg Ts	30%	SS-ISO 18287:2008, mod	a)
Fluoranten	0.066	mg/kg Ts	30%	SS-ISO 18287:2008, mod	a)
Pyren	0.058	mg/kg Ts	25%	SS-ISO 18287:2008, mod	a)
Benso(g,h,i)perylen	< 0.030	mg/kg Ts	40%	SS-ISO 18287:2008, mod	a)
Summa PAH med låg molekylvikt	< 0.045	mg/kg Ts		Beräknad från analyserad halt	a)
Summa PAH med medelhög molekylvikt	0.17	mg/kg Ts		Beräknad från analyserad halt	a)
Summa PAH med hög molekylvikt	0.14	mg/kg Ts		Beräknad från analyserad halt	a)
Summa cancerogena PAH	0.12	mg/kg Ts		Beräknad från analyserad halt	a)
Summa övriga PAH	0.23	mg/kg Ts		Beräknad från analyserad halt	a)
Summa totala PAH16	0.35	mg/kg Ts		Beräknad från analyserad halt	a)
Arsenik As	2.7	mg/kg Ts	25%	SS 28311:2017mod/SS-EN ISO 11885:2009	a)
Barium Ba	46	mg/kg Ts	25%	SS 28311:2017mod/SS-EN ISO 11885:2009	a)
Bly Pb	16	mg/kg Ts	25%	SS 28311:2017mod/SS-EN ISO 11885:2009	a)
Kadmium Cd	< 0.20	mg/kg Ts	25%	SS 28311:2017mod/SS-EN ISO 11885:2009	a)
Kobolt Co	2.4	mg/kg Ts	30%	SS 28311:2017mod/SS-EN ISO 11885:2009	a)

Förklaringar

\*\* Informationen har lämnats av kund. Eurofins ansvarar inte för information som tillhandahållits av kund eller i de fall denna information kan ha inverkan på analysresultatet.

Laboratoriet/laboratorierna är ackrediterade av respektive lands ackrediteringsorgan. Ej ackrediterade analyser är markerade med \*

AR-003v63

Mätosäkerheten, om inget annat anges, redovisas som utvidgad mätosäkerhet med täckningsfaktor 2. Mätosäkerheten kan anges som avvikelser i % (+/-) av redovisad halt eller i absoluta tal (+/-) av redovisad halt. Angiven mätosäkerhet visas i samma enhet som resultatet om inget annat anges. Undantag relaterat till analyser utförda utanför Sverige kan förekomma. Ytterligare upplysningar samt mätosäkerhet och detektionsnivåer för mikrobiologiska analyser lämnas på begäran.

Sida 2 av 3

Denna rapport får endast återges i sin helhet, om inte utförande laboratorium i förväg skriftligen godkänt annat. Resultaten relaterar endast till det insända provet såsom de har mottagits.

Som mottagare av den här rapporten finns du i Eurofins kundregister. Vi värnar om dina personuppgifter. För att se hur, ta del av vår integritetspolicy på <https://www.eurofins.se/om-oss/integritetspolicy/>

Koppar Cu	7.7	mg/kg Ts	25%	SS 28311:2017mod/SS-EN ISO 11885:2009	a)
Krom Cr	7.6	mg/kg Ts	25%	SS 28311:2017mod/SS-EN ISO 11885:2009	a)
Kvicksilver Hg	0.039	mg/kg Ts	35%	SS 28311:2017mod/SS-EN ISO 17852:2008mod	a)
Nickel Ni	3.5	mg/kg Ts	25%	SS 28311:2017mod/SS-EN ISO 11885:2009	a)
Vanadin V	15	mg/kg Ts	25%	SS 28311:2017mod/SS-EN ISO 11885:2009	a)
Zink Zn	43	mg/kg Ts	25%	SS 28311:2017mod/SS-EN ISO 11885:2009	a)

**Utförande laboratorium/underleverantör:**

a) Eurofins Environment Testing Sweden AB, SWEDEN, ISO/IEC 17025:2017 SWEDAC 1125

Paola Rydell, Rapportansvarig

Denna rapport är elektroniskt validerad och signerad.

**Förklaringar**

\*\* Informationen har lämnats av kund. Eurofins ansvarar inte för information som tillhandahållits av kund eller i de fall denna information kan ha inverkan på analysresultatet.

Laboratoriet/laboratorierna är ackrediterade av respektive lands ackrediteringsorgan. Ej ackrediterade analyser är markerade med \*

Mätosäkerheten, om inget annat anges, redovisas som utvidgad mätosäkerhet med täckningsfaktor 2. Mätosäkerheten kan anges som avvikelser i % (+/-) av redovisad halt eller i absoluta tal (+/-) av redovisad halt. Angiven mätosäkerhet visas i samma enhet som resultatet om inget annat anges. Undantag relaterat till analyser utförda utanför Sverige kan förekomma. Ytterligare upplysningar samt mätosäkerhet och detektionsnivåer för mikrobiologiska analyser lämnas på begäran.

AR-003v63

Sida 3 av 3

Denna rapport får endast återges i sin helhet, om inte utförande laboratorium i förväg skriftligen godkänt annat. Resultaten relaterar endast till det insända provet såsom de har mottagits.

Som mottagare av den här rapporten finns du i Eurofins kundregister. Vi värnar om dina personuppgifter. För att se hur, ta del av vår integritetspolicy på <https://www.eurofins.se/om-oss/integritetspolicy/>

Karlskrona Kommun  
 Eva Karlströmer  
 .  
 371 83 KARLSKRONA

**AR-24-QI-124751-01**
**EUSELI2-01363215**

Kundnummer: SL0037155

 Uppdragsmärkn.  
 50019

## Analysrapport

Provnummer:	<b>177-2024-11040596</b>	Djup (m)**	0,3-0,5
Provbeskrivning:		Provtagningsdatum**	2024-10-29
Matris:	Jord		
Provet ankom:	2024-11-01		
Utskriftsdatum:	2024-11-06		
Analyserna påbörjades:	2024-11-01		
Provmärkning:	24W15 0,3-0,5 m		
Provtagningsplats:	10373434		

Analys	Resultat	Enhet	Mäto.	Metod/ref	
Torrsubstans	<b>86.1</b>	%	10%	SS-EN 12880:2000 mod.	a)
Glödförlust	<b>2.1</b>	% Ts	20%	SS-EN 12879:2000	a)
TOC beräknat	<b>1.2</b>	% Ts		Beräknad från analyserad halt	a)
Bensen	<b>&lt; 0.0035</b>	mg/kg Ts	30%	EPA 5021, Intern metod	a)
Toluen	<b>&lt; 0.10</b>	mg/kg Ts	35%	EPA 5021, Intern metod	a)
Etylbensen	<b>&lt; 0.10</b>	mg/kg Ts	30%	EPA 5021, Intern metod	a)
m/p/o-Xylen	<b>&lt; 0.10</b>	mg/kg Ts	35%	EPA 5021, Intern metod	a)
Summa TEX	<b>&lt; 0.20</b>	mg/kg Ts		Beräknad från analyserad halt	a)
Alifater >C5-C8	<b>&lt; 5.0</b>	mg/kg Ts	35%	SPI 2011	a)
Alifater >C8-C10	<b>&lt; 3.0</b>	mg/kg Ts	35%	SPI 2011	a)
Alifater >C10-C12	<b>&lt; 5.0</b>	mg/kg Ts	30%	SPI 2011	a)
Alifater >C12-C16	<b>&lt; 5.0</b>	mg/kg Ts	30%	SPI 2011	a)
Summa Alifater >C5-C16	<b>&lt; 9.0</b>	mg/kg Ts		Beräknad från analyserad halt	a)
Alifater >C16-C35	<b>&lt; 10</b>	mg/kg Ts	30%	SPI 2011	a)
Aromater >C8-C10	<b>&lt; 4.0</b>	mg/kg Ts	40%	SPI 2011	a)
Aromater >C10-C16	<b>&lt; 0.90</b>	mg/kg Ts	35%	SPI 2011	a)

### Förklaringar

\*\* Informationen har lämnats av kund. Eurofins ansvarar inte för information som tillhandahållits av kund eller i de fall denna information kan ha inverkan på analysresultatet.

Laboratoriet/laboratorierna är ackrediterade av respektive lands ackrediteringsorgan. Ej ackrediterade analyser är markerade med \*

Mätosäkerheten, om inget annat anges, redovisas som utvidgad mätosäkerhet med täckningsfaktor 2. Mätosäkerheten kan anges som avvikelser i % (+/-) av redovisad halt eller i absoluta tal (+/-) av redovisad halt. Angiven mätosäkerhet visas i samma enhet som resultatet om inget annat anges. Undantag relaterat till analyser utförda utanför Sverige kan förekomma. Ytterligare upplysningar samt mätosäkerhet och detektionsnivåer för mikrobiologiska analyser lämnas på begäran.

AR-003v63

Sida 1 av 3

Denna rapport får endast återges i sin helhet, om inte utförande laboratorium i förväg skriftligen godkänt annat. Resultaten relaterar endast till det insända provet såsom de har mottagits.

Som mottagare av den här rapporten finns du i Eurofins kundregister. Vi värnar om dina personuppgifter. För att se hur, ta del av vår integritetspolicy på <https://www.eurofins.se/om-oss/integritetspolicy/>

Metylkryserer/Metylbenso(a)antracener	< 0.50	mg/kg Ts	30%	SIS: TK 535 N 012	a)
Metylpyrener/Metylfluorantener	< 0.50	mg/kg Ts	35%	SIS: TK 535 N 012	a)
Summa Aromater >C16-C35	< 0.50	mg/kg Ts		SIS: TK 535 N 012	a)
Oljetyp < C10	<b>Utgår</b>				a)*
Oljetyp > C10	<b>Utgår</b>				a)*
Benso(a)antracen	< 0.030	mg/kg Ts	30%	SS-ISO 18287:2008, mod	a)
Krysen	< 0.030	mg/kg Ts	35%	SS-ISO 18287:2008, mod	a)
Benso(b,k)fluoranten	< 0.030	mg/kg Ts	40%	SS-ISO 18287:2008, mod	a)
Benso(a)pyren	< 0.030	mg/kg Ts	35%	SS-ISO 18287:2008, mod	a)
Indeno(1,2,3-cd)pyren	< 0.030	mg/kg Ts	45%	SS-ISO 18287:2008, mod	a)
Dibenso(a,h)antracen	< 0.030	mg/kg Ts	45%	SS-ISO 18287:2008, mod	a)
Naftalen	< 0.030	mg/kg Ts	45%	SS-ISO 18287:2008, mod	a)
Acenaftylen	< 0.030	mg/kg Ts	50%	SS-ISO 18287:2008, mod	a)
Acenaften	< 0.030	mg/kg Ts	40%	SS-ISO 18287:2008, mod	a)
Fluoren	< 0.030	mg/kg Ts	35%	SS-ISO 18287:2008, mod	a)
Fenantren	< 0.030	mg/kg Ts	30%	SS-ISO 18287:2008, mod	a)
Antracen	< 0.030	mg/kg Ts	30%	SS-ISO 18287:2008, mod	a)
Fluoranten	< 0.030	mg/kg Ts	30%	SS-ISO 18287:2008, mod	a)
Pyren	< 0.030	mg/kg Ts	25%	SS-ISO 18287:2008, mod	a)
Benso(g,h,i)perylen	< 0.030	mg/kg Ts	40%	SS-ISO 18287:2008, mod	a)
Summa PAH med låg molekylvikt	< 0.045	mg/kg Ts		Beräknad från analyserad halt	a)
Summa PAH med medelhög molekylvikt	< 0.075	mg/kg Ts		Beräknad från analyserad halt	a)
Summa PAH med hög molekylvikt	< 0.11	mg/kg Ts		Beräknad från analyserad halt	a)
Summa cancerogena PAH	< 0.090	mg/kg Ts		Beräknad från analyserad halt	a)
Summa övriga PAH	< 0.14	mg/kg Ts		Beräknad från analyserad halt	a)
Summa totala PAH16	< 0.23	mg/kg Ts		Beräknad från analyserad halt	a)
Arsenik As	< 2.1	mg/kg Ts	25%	SS 28311:2017mod/SS-EN ISO 11885:2009	a)
Barium Ba	25	mg/kg Ts	25%	SS 28311:2017mod/SS-EN ISO 11885:2009	a)
Bly Pb	4.9	mg/kg Ts	25%	SS 28311:2017mod/SS-EN ISO 11885:2009	a)
Kadmium Cd	< 0.20	mg/kg Ts	25%	SS 28311:2017mod/SS-EN ISO 11885:2009	a)

#### Förklaringar

\*\* Informationen har lämnats av kund. Eurofins ansvarar inte för information som tillhandahållits av kund eller i de fall denna information kan ha inverkan på analysresultatet.

Laboratoriet/laboratorierna är ackrediterade av respektive lands ackrediteringsorgan. Ej ackrediterade analyser är markerade med \*

AR-003v63

Mätosäkerheten, om inget annat anges, redovisas som utvidgad mätosäkerhet med täckningsfaktor 2. Mätosäkerheten kan anges som avvikelser i % (+/-) av redovisad halt eller i absoluta tal (+/-) av redovisad halt. Angiven mätosäkerhet visas i samma enhet som resultatet om inget annat anges. Undantag relaterat till analyser utförda utanför Sverige kan förekomma. Ytterligare upplysningar samt mätosäkerhet och detektionsnivåer för mikrobiologiska analyser lämnas på begäran.

Sida 2 av 3

Denna rapport får endast återges i sin helhet, om inte utförande laboratorium i förväg skriftligen godkänt annat. Resultaten relaterar endast till det insända provet såsom de har mottagits.

Som mottagare av den här rapporten finns du i Eurofins kundregister. Vi värnar om dina personuppgifter. För att se hur, ta del av vår integritetspolicy på <https://www.eurofins.se/om-oss/integritetspolicy/>

Kobolt Co	3.8	mg/kg Ts	30%	SS 28311:2017mod/SS-EN ISO 11885:2009	a)
Koppar Cu	0.74	mg/kg Ts	25%	SS 28311:2017mod/SS-EN ISO 11885:2009	a)
Krom Cr	7.1	mg/kg Ts	25%	SS 28311:2017mod/SS-EN ISO 11885:2009	a)
Kvicksilver Hg	0.012	mg/kg Ts	35%	SS 28311:2017mod/SS-EN ISO 17852:2008mod	a)
Nickel Ni	4.3	mg/kg Ts	25%	SS 28311:2017mod/SS-EN ISO 11885:2009	a)
Vanadin V	16	mg/kg Ts	25%	SS 28311:2017mod/SS-EN ISO 11885:2009	a)
Zink Zn	21	mg/kg Ts	25%	SS 28311:2017mod/SS-EN ISO 11885:2009	a)

**Utförande laboratorium/underleverantör:**

a) Eurofins Environment Testing Sweden AB, SWEDEN, ISO/IEC 17025:2017 SWEDAC 1125

**Kopia till:**

Siri Ekdahl (siri.ekdahl@wsp.com)

Paola Rydell, Rapportansvarig

Denna rapport är elektroniskt validerad och signerad.

**Förklaringar**

\*\* Informationen har lämnats av kund. Eurofins ansvarar inte för information som tillhandahållits av kund eller i de fall denna information kan ha inverkan på analysresultatet.

Laboratoriet/laboratorierna är ackrediterade av respektive lands ackrediteringsorgan. Ej ackrediterade analyser är markerade med \*

Mätosäkerheten, om inget annat anges, redovisas som utvidgad mätosäkerhet med täckningsfaktor 2. Mätosäkerheten kan anges som avvikelser i % (+/-) av redovisad halt eller i absoluta tal (+/-) av redovisad halt. Angiven mätosäkerhet visas i samma enhet som resultatet om inget annat anges. Undantag relaterat till analyser utförda utanför Sverige kan förekomma. Ytterligare upplysningar samt mätosäkerhet och detektionsnivåer för mikrobiologiska analyser lämnas på begäran.

AR-003v63

Sida 3 av 3

Denna rapport får endast återges i sin helhet, om inte utförande laboratorium i förväg skriftligen godkänt annat. Resultaten relaterar endast till det insända provet såsom de har mottagits.

Som mottagare av den här rapporten finns du i Eurofins kundregister. Vi värnar om dina personuppgifter. För att se hur, ta del av vår integritetspolicy på <https://www.eurofins.se/om-oss/integritetspolicy/>

Karlskrona Kommun  
 Eva Karlströmer  
 .  
 371 83 KARLSKRONA

**SL-24-AR-048020-01**
**EUSELI2-01363215**

Kundnummer: SL0037155

 Uppdragsmärkn.  
 50019

## Analysrapport

Provnummer:	<b>177-2024-11040596</b>	Djup (m)**	0,3-0,5
Provbeskrivning:		Provtagningsdatum**	2024-10-29
Matris:	Jord		
Provet ankom:	2024-11-01		
Utskriftsdatum:	2024-11-06		
Analyserna påbörjades:	2024-11-01		
Provmärkning:	24W15 0,3-0,5 m		
Provtagningsplats:	10373434		

Analys	Resultat	Enhet	Mäto.	Metod/ref	
Torrsubstans	<b>86.1</b>	%	10%	SS-EN 12880:2000 mod.	a)
Glödförlust	<b>2.1</b>	% Ts	20%	SS-EN 12879:2000	a)
TOC beräknat	<b>1.2</b>	% Ts		Beräknad från analyserad halt	a)
Bensen	<b>&lt; 0.0035</b>	mg/kg Ts	30%	EPA 5021, Intern metod	a)
Toluen	<b>&lt; 0.10</b>	mg/kg Ts	35%	EPA 5021, Intern metod	a)
Etylbensen	<b>&lt; 0.10</b>	mg/kg Ts	30%	EPA 5021, Intern metod	a)
m/p/o-Xylen	<b>&lt; 0.10</b>	mg/kg Ts	35%	EPA 5021, Intern metod	a)
Summa TEX	<b>&lt; 0.20</b>	mg/kg Ts		Beräknad från analyserad halt	a)
Alifater >C5-C8	<b>&lt; 5.0</b>	mg/kg Ts	35%	SPI 2011	a)
Alifater >C8-C10	<b>&lt; 3.0</b>	mg/kg Ts	35%	SPI 2011	a)
Alifater >C10-C12	<b>&lt; 5.0</b>	mg/kg Ts	30%	SPI 2011	a)
Alifater >C12-C16	<b>&lt; 5.0</b>	mg/kg Ts	30%	SPI 2011	a)
Summa Alifater >C5-C16	<b>&lt; 9.0</b>	mg/kg Ts		Beräknad från analyserad halt	a)
Alifater >C16-C35	<b>&lt; 10</b>	mg/kg Ts	30%	SPI 2011	a)
Aromater >C8-C10	<b>&lt; 4.0</b>	mg/kg Ts	40%	SPI 2011	a)
Aromater >C10-C16	<b>&lt; 0.90</b>	mg/kg Ts	35%	SPI 2011	a)

### Förklaringar

\*\* Informationen har lämnats av kund. Eurofins ansvarar inte för information som tillhandahållits av kund eller i de fall denna information kan ha inverkan på analysresultatet.

Laboratoriet/laboratorierna är ackrediterade av respektive lands ackrediteringsorgan. Ej ackrediterade analyser är markerade med \*

AR-003v63

Mätosäkerheten, om inget annat anges, redovisas som utvidgad mätosäkerhet med täckningsfaktor 2. Mätosäkerheten kan anges som avvikelser i % (+/-) av redovisad halt eller i absoluta tal (+/-) av redovisad halt. Angiven mätosäkerhet visas i samma enhet som resultatet om inget annat anges. Undantag relaterat till analyser utförda utanför Sverige kan förekomma. Ytterligare upplysningar samt mätosäkerhet och detektionsnivåer för mikrobiologiska analyser lämnas på begäran.

Sida 1 av 3

Denna rapport får endast återges i sin helhet, om inte utförande laboratorium i förväg skriftligen godkänt annat. Resultaten relaterar endast till det insända provet såsom de har mottagits.

Som mottagare av den här rapporten finns du i Eurofins kundregister. Vi värnar om dina personuppgifter. För att se hur, ta del av vår integritetspolicy på <https://www.eurofins.se/om-oss/integritetspolicy/>

## EUSELI2-01363215

Metylkrysenner/Metylbenso(a)antracener	< 0.50	mg/kg Ts	30%	SIS: TK 535 N 012	a)
Metylpyrener/Metylfluorantener	< 0.50	mg/kg Ts	35%	SIS: TK 535 N 012	a)
Summa Aromater >C16-C35	< 0.50	mg/kg Ts		SIS: TK 535 N 012	a)
Oljetyp < C10	<b>Utgår</b>				a)*
Oljetyp > C10	<b>Utgår</b>				a)*
Benso(a)antracen	< 0.030	mg/kg Ts	30%	SS-ISO 18287:2008, mod	a)
Krysen	< 0.030	mg/kg Ts	35%	SS-ISO 18287:2008, mod	a)
Benso(b,k)fluoranten	< 0.030	mg/kg Ts	40%	SS-ISO 18287:2008, mod	a)
Benso(a)pyren	< 0.030	mg/kg Ts	35%	SS-ISO 18287:2008, mod	a)
Indeno(1,2,3-cd)pyren	< 0.030	mg/kg Ts	45%	SS-ISO 18287:2008, mod	a)
Dibenso(a,h)antracen	< 0.030	mg/kg Ts	45%	SS-ISO 18287:2008, mod	a)
Naftalen	< 0.030	mg/kg Ts	45%	SS-ISO 18287:2008, mod	a)
Acenaftylen	< 0.030	mg/kg Ts	50%	SS-ISO 18287:2008, mod	a)
Acenaften	< 0.030	mg/kg Ts	40%	SS-ISO 18287:2008, mod	a)
Fluoren	< 0.030	mg/kg Ts	35%	SS-ISO 18287:2008, mod	a)
Fenantren	< 0.030	mg/kg Ts	30%	SS-ISO 18287:2008, mod	a)
Antracen	< 0.030	mg/kg Ts	30%	SS-ISO 18287:2008, mod	a)
Fluoranten	< 0.030	mg/kg Ts	30%	SS-ISO 18287:2008, mod	a)
Pyren	< 0.030	mg/kg Ts	25%	SS-ISO 18287:2008, mod	a)
Benso(g,h,i)perylen	< 0.030	mg/kg Ts	40%	SS-ISO 18287:2008, mod	a)
Summa PAH med låg molekylvikt	< 0.045	mg/kg Ts		Beräknad från analyserad halt	a)
Summa PAH med medelhög molekylvikt	< 0.075	mg/kg Ts		Beräknad från analyserad halt	a)
Summa PAH med hög molekylvikt	< 0.11	mg/kg Ts		Beräknad från analyserad halt	a)
Summa cancerogena PAH	< 0.090	mg/kg Ts		Beräknad från analyserad halt	a)
Summa övriga PAH	< 0.14	mg/kg Ts		Beräknad från analyserad halt	a)
Summa totala PAH16	< 0.23	mg/kg Ts		Beräknad från analyserad halt	a)
Arsenik As	< 2.1	mg/kg Ts	25%	SS 28311:2017mod/SS-EN ISO 11885:2009	a)
Barium Ba	25	mg/kg Ts	25%	SS 28311:2017mod/SS-EN ISO 11885:2009	a)
Bly Pb	4.9	mg/kg Ts	25%	SS 28311:2017mod/SS-EN ISO 11885:2009	a)
Kadmium Cd	< 0.20	mg/kg Ts	25%	SS 28311:2017mod/SS-EN ISO 11885:2009	a)

**Förklaringar**

\*\* Informationen har lämnats av kund. Eurofins ansvarar inte för information som tillhandahållits av kund eller i de fall denna information kan ha inverkan på analysresultatet.

Laboratoriet/laboratorierna är ackrediterade av respektive lands ackrediteringsorgan. Ej ackrediterade analyser är markerade med \*

AR-003v63

Mätosäkerheten, om inget annat anges, redovisas som utvidgad mätosäkerhet med täckningsfaktor 2. Mätosäkerheten kan anges som avvikelser i % (+/-) av redovisad halt eller i absoluta tal (+/-) av redovisad halt. Angiven mätosäkerhet visas i samma enhet som resultatet om inget annat anges. Undantag relaterat till analyser utförda utanför Sverige kan förekomma. Ytterligare upplysningar samt mätosäkerhet och detektionsnivåer för mikrobiologiska analyser lämnas på begäran.

Sida 2 av 3

Denna rapport får endast återges i sin helhet, om inte utförande laboratorium i förväg skriftligen godkänt annat. Resultaten relaterar endast till det insända provet såsom de har mottagits.

Som mottagare av den här rapporten finns du i Eurofins kundregister. Vi värnar om dina personuppgifter. För att se hur, ta del av vår integritetspolicy på <https://www.eurofins.se/om-oss/integritetspolicy/>

Kobolt Co	3.8	mg/kg Ts	30%	SS 28311:2017mod/SS-EN ISO 11885:2009	a)
Koppar Cu	0.74	mg/kg Ts	25%	SS 28311:2017mod/SS-EN ISO 11885:2009	a)
Krom Cr	7.1	mg/kg Ts	25%	SS 28311:2017mod/SS-EN ISO 11885:2009	a)
Kvicksilver Hg	0.012	mg/kg Ts	35%	SS 28311:2017mod/SS-EN ISO 17852:2008mod	a)
Nickel Ni	4.3	mg/kg Ts	25%	SS 28311:2017mod/SS-EN ISO 11885:2009	a)
Vanadin V	16	mg/kg Ts	25%	SS 28311:2017mod/SS-EN ISO 11885:2009	a)
Zink Zn	21	mg/kg Ts	25%	SS 28311:2017mod/SS-EN ISO 11885:2009	a)

**Utförande laboratorium/underleverantör:**

a) Eurofins Environment Testing Sweden AB, SWEDEN, ISO/IEC 17025:2017 SWEDAC 1125

Paola Rydell, Rapportansvarig

Denna rapport är elektroniskt validerad och signerad.

**Förklaringar**

\*\* Informationen har lämnats av kund. Eurofins ansvarar inte för information som tillhandahållits av kund eller i de fall denna information kan ha inverkan på analysresultatet.

Laboratoriet/laboratorierna är ackrediterade av respektive lands ackrediteringsorgan. Ej ackrediterade analyser är markerade med \*

Mätosäkerheten, om inget annat anges, redovisas som utvidgad mätosäkerhet med täckningsfaktor 2. Mätosäkerheten kan anges som avvikelser i % (+/-) av redovisad halt eller i absoluta tal (+/-) av redovisad halt. Angiven mätosäkerhet visas i samma enhet som resultatet om inget annat anges. Undantag relaterat till analyser utförda utanför Sverige kan förekomma. Ytterligare upplysningar samt mätosäkerhet och detektionsnivåer för mikrobiologiska analyser lämnas på begäran.

AR-003v63

Sida 3 av 3

Denna rapport får endast återges i sin helhet, om inte utförande laboratorium i förväg skriftligen godkänt annat. Resultaten relaterar endast till det insända provet såsom de har mottagits.

Som mottagare av den här rapporten finns du i Eurofins kundregister. Vi värnar om dina personuppgifter. För att se hur, ta del av vår integritetspolicy på <https://www.eurofins.se/om-oss/integritetspolicy/>

Karlskrona Kommun  
 Eva Karlströmer  
 .  
 371 83 KARLSKRONA

**AR-24-QI-138329-01**
**EUSELI2-01377681**

Kundnummer: SL0037155

 Uppdragsmärkn.  
 50019 - 8748 Hammarby 2:35

## Analysrapport

Provnummer:	<b>177-2024-12040507</b>	Djup (m)**	0-0,25
Provbeskrivning:		Provtagningsdatum**	2024-10-29
Matris:	Jord		
Provet ankom:	2024-12-03		
Utskriftsdatum:	2024-12-06		
Analyserna påbörjades:	2024-12-03		
Provmärkning:	24W16 0-0,25 m		
Provtagningsplats:	10373434		

Analys	Resultat	Enhet	Mäto.	Metod/ref	
Torrsubstans	<b>76.2</b>	%	10%	SS-EN 12880:2000 mod.	a)
Bensen	<b>&lt; 0.0035</b>	mg/kg Ts	30%	EPA 5021, Intern metod	a)
Toluen	<b>&lt; 0.10</b>	mg/kg Ts	35%	EPA 5021, Intern metod	a)
Etylbensen	<b>&lt; 0.10</b>	mg/kg Ts	30%	EPA 5021, Intern metod	a)
m/p/o-Xylen	<b>&lt; 0.10</b>	mg/kg Ts	35%	EPA 5021, Intern metod	a)
Summa TEX	<b>&lt; 0.20</b>	mg/kg Ts		Beräknad från analyserad halt	a)
Alifater >C5-C8	<b>&lt; 5.0</b>	mg/kg Ts	35%	SPI 2011	a)
Alifater >C8-C10	<b>&lt; 3.0</b>	mg/kg Ts	35%	SPI 2011	a)
Alifater >C10-C12	<b>&lt; 5.0</b>	mg/kg Ts	30%	SPI 2011	a)
Alifater >C12-C16	<b>&lt; 5.0</b>	mg/kg Ts	30%	SPI 2011	a)
Summa Alifater >C5-C16	<b>&lt; 9.0</b>	mg/kg Ts		Beräknad från analyserad halt	a)
Alifater >C16-C35	<b>&lt; 10</b>	mg/kg Ts	30%	SPI 2011	a)
Aromater >C8-C10	<b>&lt; 4.0</b>	mg/kg Ts	40%	SPI 2011	a)
Aromater >C10-C16	<b>&lt; 0.90</b>	mg/kg Ts	35%	SPI 2011	a)
Metylkysener/Metylbenso(a)antracener	<b>&lt; 0.50</b>	mg/kg Ts	30%	SIS: TK 535 N 012	a)
Metylpyrener/Metylfluorantener	<b>&lt; 0.50</b>	mg/kg Ts	35%	SIS: TK 535 N 012	a)
Summa Aromater >C16-C35	<b>&lt; 0.50</b>	mg/kg Ts		SIS: TK 535 N 012	a)

### Förklaringar

\*\* Informationen har lämnats av kund. Eurofins ansvarar inte för information som tillhandahållits av kund eller i de fall denna information kan ha inverkan på analysresultatet.

Laboratoriet/laboratorierna är ackrediterade av respektive lands ackrediteringsorgan. Ej ackrediterade analyser är markerade med \*

Mätosäkerheten, om inget annat anges, redovisas som utvidgad mätosäkerhet med täckningsfaktor 2. Mätosäkerheten kan anges som avvikelser i % (+/-) av redovisad halt eller i absoluta tal (+/-) av redovisad halt. Angiven mätosäkerhet visas i samma enhet som resultatet om inget annat anges. Undantag relaterat till analyser utförda utanför Sverige kan förekomma. Ytterligare upplysningar samt mätosäkerhet och detektionsnivåer för mikrobiologiska analyser lämnas på begäran.

AR-003v63

Sida 1 av 3

Denna rapport får endast återges i sin helhet, om inte utförande laboratorium i förväg skriftligen godkänt annat. Resultaten relaterar endast till det insända provet såsom de har mottagits.

Som mottagare av den här rapporten finns du i Eurofins kundregister. Vi värnar om dina personuppgifter. För att se hur, ta del av vår integritetspolicy på <https://www.eurofins.se/om-oss/integritetspolicy/>

Oljetyp < C10	<b>Utgår</b>			a)*
Oljetyp > C10	<b>Utgår</b>			a)*
Benso(a)antracen	< 0.030	mg/kg Ts	30%	SS-ISO 18287:2008, mod a)
Krysen	< 0.030	mg/kg Ts	35%	SS-ISO 18287:2008, mod a)
Benso(b,k)fluoranten	< 0.030	mg/kg Ts	40%	SS-ISO 18287:2008, mod a)
Benso(a)pyren	< 0.030	mg/kg Ts	35%	SS-ISO 18287:2008, mod a)
Indeno(1,2,3-cd)pyren	< 0.030	mg/kg Ts	45%	SS-ISO 18287:2008, mod a)
Dibenso(a,h)antracen	< 0.030	mg/kg Ts	45%	SS-ISO 18287:2008, mod a)
Naftalen	< 0.030	mg/kg Ts	45%	SS-ISO 18287:2008, mod a)
Acenaftylen	< 0.030	mg/kg Ts	50%	SS-ISO 18287:2008, mod a)
Acenaften	< 0.030	mg/kg Ts	40%	SS-ISO 18287:2008, mod a)
Fluoren	< 0.030	mg/kg Ts	35%	SS-ISO 18287:2008, mod a)
Fenantren	< 0.030	mg/kg Ts	30%	SS-ISO 18287:2008, mod a)
Antracen	< 0.030	mg/kg Ts	30%	SS-ISO 18287:2008, mod a)
Fluoranten	< 0.030	mg/kg Ts	30%	SS-ISO 18287:2008, mod a)
Pyren	< 0.030	mg/kg Ts	25%	SS-ISO 18287:2008, mod a)
Benso(g,h,i)perylen	< 0.030	mg/kg Ts	40%	SS-ISO 18287:2008, mod a)
Summa PAH med låg molekylvikt	< 0.045	mg/kg Ts		Beräknad från analyserad halt a)
Summa PAH med medelhög molekylvikt	< 0.075	mg/kg Ts		Beräknad från analyserad halt a)
Summa PAH med hög molekylvikt	< 0.11	mg/kg Ts		Beräknad från analyserad halt a)
Summa cancerogena PAH	< 0.090	mg/kg Ts		Beräknad från analyserad halt a)
Summa övriga PAH	< 0.14	mg/kg Ts		Beräknad från analyserad halt a)
Summa totala PAH16	< 0.23	mg/kg Ts		Beräknad från analyserad halt a)
Arsenik As	2.7	mg/kg Ts	25%	SS 28311:2017mod/SS-EN ISO 11885:2009 a)
Barium Ba	42	mg/kg Ts	25%	SS 28311:2017mod/SS-EN ISO 11885:2009 a)
Bly Pb	17	mg/kg Ts	25%	SS 28311:2017mod/SS-EN ISO 11885:2009 a)
Kadmium Cd	< 0.20	mg/kg Ts	25%	SS 28311:2017mod/SS-EN ISO 11885:2009 a)
Kobolt Co	2.3	mg/kg Ts	30%	SS 28311:2017mod/SS-EN ISO 11885:2009 a)

#### Förklaringar

\*\* Informationen har lämnats av kund. Eurofins ansvarar inte för information som tillhandahållits av kund eller i de fall denna information kan ha inverkan på analysresultatet.

Laboratoriet/laboratorierna är ackrediterade av respektive lands ackrediteringsorgan. Ej ackrediterade analyser är markerade med \*

AR-003v63

Mätosäkerheten, om inget annat anges, redovisas som utvidgad mätosäkerhet med täckningsfaktor 2. Mätosäkerheten kan anges som avvikelser i % (+/-) av redovisad halt eller i absoluta tal (+/-) av redovisad halt. Angiven mätosäkerhet visas i samma enhet som resultatet om inget annat anges. Undantag relaterat till analyser utförda utanför Sverige kan förekomma. Ytterligare upplysningar samt mätosäkerhet och detektionsnivåer för mikrobiologiska analyser lämnas på begäran.

Sida 2 av 3

Denna rapport får endast återges i sin helhet, om inte utförande laboratorium i förväg skriftligen godkänt annat. Resultaten relaterar endast till det insända provet såsom de har mottagits.

Som mottagare av den här rapporten finns du i Eurofins kundregister. Vi värnar om dina personuppgifter. För att se hur, ta del av vår integritetspolicy på <https://www.eurofins.se/om-oss/integritetspolicy/>

Koppar Cu	5.7	mg/kg Ts	25%	SS 28311:2017mod/SS-EN ISO 11885:2009	a)
Krom Cr	8.4	mg/kg Ts	25%	SS 28311:2017mod/SS-EN ISO 11885:2009	a)
Kvicksilver Hg	0.040	mg/kg Ts	35%	SS 28311:2017mod/SS-EN ISO 17852:2008mod	a)
Nickel Ni	3.7	mg/kg Ts	25%	SS 28311:2017mod/SS-EN ISO 11885:2009	a)
Vanadin V	15	mg/kg Ts	25%	SS 28311:2017mod/SS-EN ISO 11885:2009	a)
Zink Zn	34	mg/kg Ts	25%	SS 28311:2017mod/SS-EN ISO 11885:2009	a)

**Utförande laboratorium/underleverantör:**

a) Eurofins Environment Testing Sweden AB, SWEDEN, ISO/IEC 17025:2017 SWEDAC 1125

**Kopia till:**

siri.ekdahl@wsp.com (siri.ekdahl@wsp.com)

Paola Rydell, Rapportansvarig

Denna rapport är elektroniskt validerad och signerad.

**Förklaringar**

\*\* Informationen har lämnats av kund. Eurofins ansvarar inte för information som tillhandahållits av kund eller i de fall denna information kan ha inverkan på analysresultatet.

Laboratoriet/laboratorierna är ackrediterade av respektive lands ackrediteringsorgan. Ej ackrediterade analyser är markerade med \*

Mätosäkerheten, om inget annat anges, redovisas som utvidgad mätosäkerhet med täckningsfaktor 2. Mätosäkerheten kan anges som avvikelser i % (+/-) av redovisad halt eller i absoluta tal (+/-) av redovisad halt. Angiven mätosäkerhet visas i samma enhet som resultatet om inget annat anges. Undantag relaterat till analyser utförda utanför Sverige kan förekomma. Ytterligare upplysningar samt mätosäkerhet och detektionsnivåer för mikrobiologiska analyser lämnas på begäran.

AR-003v63

Sida 3 av 3

Denna rapport får endast återges i sin helhet, om inte utförande laboratorium i förväg skriftligen godkänt annat. Resultaten relaterar endast till det insända provet såsom de har mottagits.

Som mottagare av den här rapporten finns du i Eurofins kundregister. Vi värnar om dina personuppgifter. För att se hur, ta del av vår integritetspolicy på <https://www.eurofins.se/om-oss/integritetspolicy/>

Karlskrona Kommun  
 Eva Karlströmer  
 .  
 371 83 KARLSKRONA

**SL-24-AR-054156-01**
**EUSELI2-01377681**

Kundnummer: SL0037155

 Uppdragsmärkn.  
 50019 - 8748 Hammarby 2:35

## Analysrapport

Provnummer:	<b>177-2024-12040507</b>	Djup (m)**	0-0,25
Provbeskrivning:		Provtagningsdatum**	2024-10-29
Matris:	Jord		
Provet ankom:	2024-12-03		
Utskriftsdatum:	2024-12-06		
Analyserna påbörjades:	2024-12-03		
Provmärkning:	24W16 0-0,25 m		
Provtagningsplats:	10373434		

Analys	Resultat	Enhet	Mäto.	Metod/ref	
Torrsubstans	<b>76.2</b>	%	10%	SS-EN 12880:2000 mod.	a)
Bensen	<b>&lt; 0.0035</b>	mg/kg Ts	30%	EPA 5021, Intern metod	a)
Toluen	<b>&lt; 0.10</b>	mg/kg Ts	35%	EPA 5021, Intern metod	a)
Etylbensen	<b>&lt; 0.10</b>	mg/kg Ts	30%	EPA 5021, Intern metod	a)
m/p/o-Xylen	<b>&lt; 0.10</b>	mg/kg Ts	35%	EPA 5021, Intern metod	a)
Summa TEX	<b>&lt; 0.20</b>	mg/kg Ts		Beräknad från analyserad halt	a)
Alifater >C5-C8	<b>&lt; 5.0</b>	mg/kg Ts	35%	SPI 2011	a)
Alifater >C8-C10	<b>&lt; 3.0</b>	mg/kg Ts	35%	SPI 2011	a)
Alifater >C10-C12	<b>&lt; 5.0</b>	mg/kg Ts	30%	SPI 2011	a)
Alifater >C12-C16	<b>&lt; 5.0</b>	mg/kg Ts	30%	SPI 2011	a)
Summa Alifater >C5-C16	<b>&lt; 9.0</b>	mg/kg Ts		Beräknad från analyserad halt	a)
Alifater >C16-C35	<b>&lt; 10</b>	mg/kg Ts	30%	SPI 2011	a)
Aromater >C8-C10	<b>&lt; 4.0</b>	mg/kg Ts	40%	SPI 2011	a)
Aromater >C10-C16	<b>&lt; 0.90</b>	mg/kg Ts	35%	SPI 2011	a)
Metylkysener/Metylbenso(a)antracener	<b>&lt; 0.50</b>	mg/kg Ts	30%	SIS: TK 535 N 012	a)
Metylpyrener/Metylfluorantener	<b>&lt; 0.50</b>	mg/kg Ts	35%	SIS: TK 535 N 012	a)
Summa Aromater >C16-C35	<b>&lt; 0.50</b>	mg/kg Ts		SIS: TK 535 N 012	a)

### Förklaringar

\*\* Informationen har lämnats av kund. Eurofins ansvarar inte för information som tillhandahållits av kund eller i de fall denna information kan ha inverkan på analysresultatet.

Laboratoriet/laboratorierna är ackrediterade av respektive lands ackrediteringsorgan. Ej ackrediterade analyser är markerade med \*

AR-003v63

Mätosäkerheten, om inget annat anges, redovisas som utvidgad mätosäkerhet med täckningsfaktor 2. Mätosäkerheten kan anges som avvikelser i % (+/-) av redovisad halt eller i absoluta tal (+/-) av redovisad halt. Angiven mätosäkerhet visas i samma enhet som resultatet om inget annat anges. Undantag relaterat till analyser utförda utanför Sverige kan förekomma. Ytterligare upplysningar samt mätosäkerhet och detektionsnivåer för mikrobiologiska analyser lämnas på begäran.

Sida 1 av 3

Denna rapport får endast återges i sin helhet, om inte utförande laboratorium i förväg skriftligen godkänt annat. Resultaten relaterar endast till det insända provet såsom de har mottagits.

Som mottagare av den här rapporten finns du i Eurofins kundregister. Vi värnar om dina personuppgifter. För att se hur, ta del av vår integritetspolicy på <https://www.eurofins.se/om-oss/integritetspolicy/>

Oljetyp < C10	<b>Utgår</b>				a)*
Oljetyp > C10	<b>Utgår</b>				a)*
Benso(a)antracen	< 0.030	mg/kg Ts	30%	SS-ISO 18287:2008, mod	a)
Krysen	< 0.030	mg/kg Ts	35%	SS-ISO 18287:2008, mod	a)
Benso(b,k)fluoranten	< 0.030	mg/kg Ts	40%	SS-ISO 18287:2008, mod	a)
Benso(a)pyren	< 0.030	mg/kg Ts	35%	SS-ISO 18287:2008, mod	a)
Indeno(1,2,3-cd)pyren	< 0.030	mg/kg Ts	45%	SS-ISO 18287:2008, mod	a)
Dibenso(a,h)antracen	< 0.030	mg/kg Ts	45%	SS-ISO 18287:2008, mod	a)
Naftalen	< 0.030	mg/kg Ts	45%	SS-ISO 18287:2008, mod	a)
Acenaftylen	< 0.030	mg/kg Ts	50%	SS-ISO 18287:2008, mod	a)
Acenaften	< 0.030	mg/kg Ts	40%	SS-ISO 18287:2008, mod	a)
Fluoren	< 0.030	mg/kg Ts	35%	SS-ISO 18287:2008, mod	a)
Fenantren	< 0.030	mg/kg Ts	30%	SS-ISO 18287:2008, mod	a)
Antracen	< 0.030	mg/kg Ts	30%	SS-ISO 18287:2008, mod	a)
Fluoranten	< 0.030	mg/kg Ts	30%	SS-ISO 18287:2008, mod	a)
Pyren	< 0.030	mg/kg Ts	25%	SS-ISO 18287:2008, mod	a)
Benso(g,h,i)perylen	< 0.030	mg/kg Ts	40%	SS-ISO 18287:2008, mod	a)
Summa PAH med låg molekylvikt	< 0.045	mg/kg Ts		Beräknad från analyserad halt	a)
Summa PAH med medelhög molekylvikt	< 0.075	mg/kg Ts		Beräknad från analyserad halt	a)
Summa PAH med hög molekylvikt	< 0.11	mg/kg Ts		Beräknad från analyserad halt	a)
Summa cancerogena PAH	< 0.090	mg/kg Ts		Beräknad från analyserad halt	a)
Summa övriga PAH	< 0.14	mg/kg Ts		Beräknad från analyserad halt	a)
Summa totala PAH16	< 0.23	mg/kg Ts		Beräknad från analyserad halt	a)
Arsenik As	2.7	mg/kg Ts	25%	SS 28311:2017mod/SS-EN ISO 11885:2009	a)
Barium Ba	42	mg/kg Ts	25%	SS 28311:2017mod/SS-EN ISO 11885:2009	a)
Bly Pb	17	mg/kg Ts	25%	SS 28311:2017mod/SS-EN ISO 11885:2009	a)
Kadmium Cd	< 0.20	mg/kg Ts	25%	SS 28311:2017mod/SS-EN ISO 11885:2009	a)
Kobolt Co	2.3	mg/kg Ts	30%	SS 28311:2017mod/SS-EN ISO 11885:2009	a)

#### Förklaringar

\*\* Informationen har lämnats av kund. Eurofins ansvarar inte för information som tillhandahållits av kund eller i de fall denna information kan ha inverkan på analysresultatet.

Laboratoriet/laboratorierna är ackrediterade av respektive lands ackrediteringsorgan. Ej ackrediterade analyser är markerade med \*

AR-003v63

Mätosäkerheten, om inget annat anges, redovisas som utvidgad mätosäkerhet med täckningsfaktor 2. Mätosäkerheten kan anges som avvikelser i % (+/-) av redovisad halt eller i absoluta tal (+/-) av redovisad halt. Angiven mätosäkerhet visas i samma enhet som resultatet om inget annat anges. Undantag relaterat till analyser utförda utanför Sverige kan förekomma. Ytterligare upplysningar samt mätosäkerhet och detektionsnivåer för mikrobiologiska analyser lämnas på begäran.

Sida 2 av 3

Denna rapport får endast återges i sin helhet, om inte utförande laboratorium i förväg skriftligen godkänt annat. Resultaten relaterar endast till det insända provet såsom de har mottagits.

Som mottagare av den här rapporten finns du i Eurofins kundregister. Vi värnar om dina personuppgifter. För att se hur, ta del av vår integritetspolicy på <https://www.eurofins.se/om-oss/integritetspolicy/>

Koppar Cu	5.7	mg/kg Ts	25%	SS 28311:2017mod/SS-EN ISO 11885:2009	a)
Krom Cr	8.4	mg/kg Ts	25%	SS 28311:2017mod/SS-EN ISO 11885:2009	a)
Kvicksilver Hg	0.040	mg/kg Ts	35%	SS 28311:2017mod/SS-EN ISO 17852:2008mod	a)
Nickel Ni	3.7	mg/kg Ts	25%	SS 28311:2017mod/SS-EN ISO 11885:2009	a)
Vanadin V	15	mg/kg Ts	25%	SS 28311:2017mod/SS-EN ISO 11885:2009	a)
Zink Zn	34	mg/kg Ts	25%	SS 28311:2017mod/SS-EN ISO 11885:2009	a)

**Utförande laboratorium/underleverantör:**

a) Eurofins Environment Testing Sweden AB, SWEDEN, ISO/IEC 17025:2017 SWEDAC 1125

Paola Rydell, Rapportansvarig

Denna rapport är elektroniskt validerad och signerad.

**Förklaringar**

\*\* Informationen har lämnats av kund. Eurofins ansvarar inte för information som tillhandahållits av kund eller i de fall denna information kan ha inverkan på analysresultatet.

Laboratoriet/laboratorierna är ackrediterade av respektive lands ackrediteringsorgan. Ej ackrediterade analyser är markerade med \*

Mätosäkerheten, om inget annat anges, redovisas som utvidgad mätosäkerhet med täckningsfaktor 2. Mätosäkerheten kan anges som avvikelser i % (+/-) av redovisad halt eller i absoluta tal (+/-) av redovisad halt. Angiven mätosäkerhet visas i samma enhet som resultatet om inget annat anges. Undantag relaterat till analyser utförda utanför Sverige kan förekomma. Ytterligare upplysningar samt mätosäkerhet och detektionsnivåer för mikrobiologiska analyser lämnas på begäran.

AR-003v63

Sida 3 av 3

Denna rapport får endast återges i sin helhet, om inte utförande laboratorium i förväg skriftligen godkänt annat. Resultaten relaterar endast till det insända provet såsom de har mottagits.

Som mottagare av den här rapporten finns du i Eurofins kundregister. Vi värnar om dina personuppgifter. För att se hur, ta del av vår integritetspolicy på <https://www.eurofins.se/om-oss/integritetspolicy/>

Karlskrona Kommun  
 Eva Karlströmer  
 .  
 371 83 KARLSKRONA

**AR-24-QI-138332-01**
**EUSELI2-01377681**

Kundnummer: SL0037155

 Uppdragsmärkn.  
 50019 - 8748 Hammarby 2:35

## Analysrapport

Provnummer:	<b>177-2024-12040508</b>	Djup (m)**	0,25-0,5
Provbeskrivning:		Provtagningsdatum**	2024-10-29
Matris:	Jord		
Provet ankom:	2024-12-03		
Utskriftsdatum:	2024-12-06		
Analyserna påbörjades:	2024-12-03		
Provmärkning:	24W16 0,25-0,5 m		
Provtagningsplats:	10373434		

Analys	Resultat	Enhet	Mäto.	Metod/ref	
Torrsubstans	<b>81.4</b>	%	10%	SS-EN 12880:2000 mod.	a)
Bensen	<b>&lt; 0.0035</b>	mg/kg Ts	30%	EPA 5021, Intern metod	a)
Toluen	<b>&lt; 0.10</b>	mg/kg Ts	35%	EPA 5021, Intern metod	a)
Etylbensen	<b>&lt; 0.10</b>	mg/kg Ts	30%	EPA 5021, Intern metod	a)
m/p/o-Xylen	<b>&lt; 0.10</b>	mg/kg Ts	35%	EPA 5021, Intern metod	a)
Summa TEX	<b>&lt; 0.20</b>	mg/kg Ts		Beräknad från analyserad halt	a)
Alifater >C5-C8	<b>&lt; 5.0</b>	mg/kg Ts	35%	SPI 2011	a)
Alifater >C8-C10	<b>&lt; 3.0</b>	mg/kg Ts	35%	SPI 2011	a)
Alifater >C10-C12	<b>&lt; 5.0</b>	mg/kg Ts	30%	SPI 2011	a)
Alifater >C12-C16	<b>&lt; 5.0</b>	mg/kg Ts	30%	SPI 2011	a)
Summa Alifater >C5-C16	<b>&lt; 9.0</b>	mg/kg Ts		Beräknad från analyserad halt	a)
Alifater >C16-C35	<b>&lt; 10</b>	mg/kg Ts	30%	SPI 2011	a)
Aromater >C8-C10	<b>&lt; 4.0</b>	mg/kg Ts	40%	SPI 2011	a)
Aromater >C10-C16	<b>&lt; 0.90</b>	mg/kg Ts	35%	SPI 2011	a)
Metylkysener/Metylbenso(a)antracener	<b>&lt; 0.50</b>	mg/kg Ts	30%	SIS: TK 535 N 012	a)
Metylpyrener/Metylfluorantener	<b>&lt; 0.50</b>	mg/kg Ts	35%	SIS: TK 535 N 012	a)
Summa Aromater >C16-C35	<b>&lt; 0.50</b>	mg/kg Ts		SIS: TK 535 N 012	a)

### Förklaringar

\*\* Informationen har lämnats av kund. Eurofins ansvarar inte för information som tillhandahållits av kund eller i de fall denna information kan ha inverkan på analysresultatet.

Laboratoriet/laboratorierna är ackrediterade av respektive lands ackrediteringsorgan. Ej ackrediterade analyser är markerade med \*

Mätosäkerheten, om inget annat anges, redovisas som utvidgad mätosäkerhet med täckningsfaktor 2. Mätosäkerheten kan anges som avvikelser i % (+/-) av redovisad halt eller i absoluta tal (+/-) av redovisad halt. Angiven mätosäkerhet visas i samma enhet som resultatet om inget annat anges. Undantag relaterat till analyser utförda utanför Sverige kan förekomma. Ytterligare upplysningar samt mätosäkerhet och detektionsnivåer för mikrobiologiska analyser lämnas på begäran.

AR-003v63

Sida 1 av 3

Denna rapport får endast återges i sin helhet, om inte utförande laboratorium i förväg skriftligen godkänt annat. Resultaten relaterar endast till det insända provet såsom de har mottagits.

Som mottagare av den här rapporten finns du i Eurofins kundregister. Vi värnar om dina personuppgifter. För att se hur, ta del av vår integritetspolicy på <https://www.eurofins.se/om-oss/integritetspolicy/>

Oljetyp < C10	<b>Utgår</b>				a)*
Oljetyp > C10	<b>Utgår</b>				a)*
Benso(a)antracen	< 0.030	mg/kg Ts	30%	SS-ISO 18287:2008, mod	a)
Krysen	< 0.030	mg/kg Ts	35%	SS-ISO 18287:2008, mod	a)
Benso(b,k)fluoranten	< 0.030	mg/kg Ts	40%	SS-ISO 18287:2008, mod	a)
Benso(a)pyren	< 0.030	mg/kg Ts	35%	SS-ISO 18287:2008, mod	a)
Indeno(1,2,3-cd)pyren	< 0.030	mg/kg Ts	45%	SS-ISO 18287:2008, mod	a)
Dibenso(a,h)antracen	< 0.030	mg/kg Ts	45%	SS-ISO 18287:2008, mod	a)
Naftalen	< 0.030	mg/kg Ts	45%	SS-ISO 18287:2008, mod	a)
Acenaftylen	< 0.030	mg/kg Ts	50%	SS-ISO 18287:2008, mod	a)
Acenaften	< 0.030	mg/kg Ts	40%	SS-ISO 18287:2008, mod	a)
Fluoren	< 0.030	mg/kg Ts	35%	SS-ISO 18287:2008, mod	a)
Fenantren	< 0.030	mg/kg Ts	30%	SS-ISO 18287:2008, mod	a)
Antracen	< 0.030	mg/kg Ts	30%	SS-ISO 18287:2008, mod	a)
Fluoranten	< 0.030	mg/kg Ts	30%	SS-ISO 18287:2008, mod	a)
Pyren	< 0.030	mg/kg Ts	25%	SS-ISO 18287:2008, mod	a)
Benso(g,h,i)perylen	< 0.030	mg/kg Ts	40%	SS-ISO 18287:2008, mod	a)
Summa PAH med låg molekylvikt	< 0.045	mg/kg Ts		Beräknad från analyserad halt	a)
Summa PAH med medelhög molekylvikt	< 0.075	mg/kg Ts		Beräknad från analyserad halt	a)
Summa PAH med hög molekylvikt	< 0.11	mg/kg Ts		Beräknad från analyserad halt	a)
Summa cancerogena PAH	< 0.090	mg/kg Ts		Beräknad från analyserad halt	a)
Summa övriga PAH	< 0.14	mg/kg Ts		Beräknad från analyserad halt	a)
Summa totala PAH16	< 0.23	mg/kg Ts		Beräknad från analyserad halt	a)
Arsenik As	< 2.3	mg/kg Ts	25%	SS 28311:2017mod/SS-EN ISO 11885:2009	a)
Barium Ba	25	mg/kg Ts	25%	SS 28311:2017mod/SS-EN ISO 11885:2009	a)
Bly Pb	3.2	mg/kg Ts	25%	SS 28311:2017mod/SS-EN ISO 11885:2009	a)
Kadmium Cd	< 0.20	mg/kg Ts	25%	SS 28311:2017mod/SS-EN ISO 11885:2009	a)
Kobolt Co	4.7	mg/kg Ts	30%	SS 28311:2017mod/SS-EN ISO 11885:2009	a)

#### Förklaringar

\*\* Informationen har lämnats av kund. Eurofins ansvarar inte för information som tillhandahållits av kund eller i de fall denna information kan ha inverkan på analysresultatet.

Laboratoriet/laboratorierna är ackrediterade av respektive lands ackrediteringsorgan. Ej ackrediterade analyser är markerade med \*

AR-003v63

Mätosäkerheten, om inget annat anges, redovisas som utvidgad mätosäkerhet med täckningsfaktor 2. Mätosäkerheten kan anges som avvikelser i % (+/-) av redovisad halt eller i absoluta tal (+/-) av redovisad halt. Angiven mätosäkerhet visas i samma enhet som resultatet om inget annat anges. Undantag relaterat till analyser utförda utanför Sverige kan förekomma. Ytterligare upplysningar samt mätosäkerhet och detektionsnivåer för mikrobiologiska analyser lämnas på begäran.

Sida 2 av 3

Denna rapport får endast återges i sin helhet, om inte utförande laboratorium i förväg skriftligen godkänt annat. Resultaten relaterar endast till det insända provet såsom de har mottagits.

Som mottagare av den här rapporten finns du i Eurofins kundregister. Vi värnar om dina personuppgifter. För att se hur, ta del av vår integritetspolicy på <https://www.eurofins.se/om-oss/integritetspolicy/>

Koppar Cu	< 0.56	mg/kg Ts	25%	SS 28311:2017mod/SS-EN ISO 11885:2009	a)
Krom Cr	7.4	mg/kg Ts	25%	SS 28311:2017mod/SS-EN ISO 11885:2009	a)
Kvicksilver Hg	< 0.012	mg/kg Ts	35%	SS 28311:2017mod/SS-EN ISO 17852:2008mod	a)
Nickel Ni	4.0	mg/kg Ts	25%	SS 28311:2017mod/SS-EN ISO 11885:2009	a)
Vanadin V	14	mg/kg Ts	25%	SS 28311:2017mod/SS-EN ISO 11885:2009	a)
Zink Zn	16	mg/kg Ts	25%	SS 28311:2017mod/SS-EN ISO 11885:2009	a)

**Utförande laboratorium/underleverantör:**

a) Eurofins Environment Testing Sweden AB, SWEDEN, ISO/IEC 17025:2017 SWEDAC 1125

**Kopia till:**

siri.ekdahl@wsp.com (siri.ekdahl@wsp.com)

Paola Rydell, Rapportansvarig

Denna rapport är elektroniskt validerad och signerad.

**Förklaringar**

\*\* Informationen har lämnats av kund. Eurofins ansvarar inte för information som tillhandahållits av kund eller i de fall denna information kan ha inverkan på analysresultatet.

Laboratoriet/laboratorierna är ackrediterade av respektive lands ackrediteringsorgan. Ej ackrediterade analyser är markerade med \*

Mätosäkerheten, om inget annat anges, redovisas som utvidgad mätosäkerhet med täckningsfaktor 2. Mätosäkerheten kan anges som avvikelser i % (+/-) av redovisad halt eller i absoluta tal (+/-) av redovisad halt. Angiven mätosäkerhet visas i samma enhet som resultatet om inget annat anges. Undantag relaterat till analyser utförda utanför Sverige kan förekomma. Ytterligare upplysningar samt mätosäkerhet och detektionsnivåer för mikrobiologiska analyser lämnas på begäran.

AR-003v63

Sida 3 av 3

Denna rapport får endast återges i sin helhet, om inte utförande laboratorium i förväg skriftligen godkänt annat. Resultaten relaterar endast till det insända provet såsom de har mottagits.

Som mottagare av den här rapporten finns du i Eurofins kundregister. Vi värnar om dina personuppgifter. För att se hur, ta del av vår integritetspolicy på <https://www.eurofins.se/om-oss/integritetspolicy/>

Karlskrona Kommun  
 Eva Karlströmer  
 .  
 371 83 KARLSKRONA

**SL-24-AR-054159-01**
**EUSELI2-01377681**

Kundnummer: SL0037155

 Uppdragsmärkn.  
 50019 - 8748 Hammarby 2:35

## Analysrapport

Provnummer:	<b>177-2024-12040508</b>	Djup (m)**	0,25-0,5
Provbeskrivning:		Provtagningsdatum**	2024-10-29
Matris:	Jord		
Provet ankom:	2024-12-03		
Utskriftsdatum:	2024-12-06		
Analyserna påbörjades:	2024-12-03		
Provmärkning:	24W16 0,25-0,5 m		
Provtagningsplats:	10373434		

Analys	Resultat	Enhet	Mäto.	Metod/ref	
Torrsubstans	<b>81.4</b>	%	10%	SS-EN 12880:2000 mod.	a)
Bensen	<b>&lt; 0.0035</b>	mg/kg Ts	30%	EPA 5021, Intern metod	a)
Toluen	<b>&lt; 0.10</b>	mg/kg Ts	35%	EPA 5021, Intern metod	a)
Etylbensen	<b>&lt; 0.10</b>	mg/kg Ts	30%	EPA 5021, Intern metod	a)
m/p/o-Xylen	<b>&lt; 0.10</b>	mg/kg Ts	35%	EPA 5021, Intern metod	a)
Summa TEX	<b>&lt; 0.20</b>	mg/kg Ts		Beräknad från analyserad halt	a)
Alifater >C5-C8	<b>&lt; 5.0</b>	mg/kg Ts	35%	SPI 2011	a)
Alifater >C8-C10	<b>&lt; 3.0</b>	mg/kg Ts	35%	SPI 2011	a)
Alifater >C10-C12	<b>&lt; 5.0</b>	mg/kg Ts	30%	SPI 2011	a)
Alifater >C12-C16	<b>&lt; 5.0</b>	mg/kg Ts	30%	SPI 2011	a)
Summa Alifater >C5-C16	<b>&lt; 9.0</b>	mg/kg Ts		Beräknad från analyserad halt	a)
Alifater >C16-C35	<b>&lt; 10</b>	mg/kg Ts	30%	SPI 2011	a)
Aromater >C8-C10	<b>&lt; 4.0</b>	mg/kg Ts	40%	SPI 2011	a)
Aromater >C10-C16	<b>&lt; 0.90</b>	mg/kg Ts	35%	SPI 2011	a)
Metylkysener/Metylbenso(a)antracener	<b>&lt; 0.50</b>	mg/kg Ts	30%	SIS: TK 535 N 012	a)
Metylpyrener/Metylfluorantener	<b>&lt; 0.50</b>	mg/kg Ts	35%	SIS: TK 535 N 012	a)
Summa Aromater >C16-C35	<b>&lt; 0.50</b>	mg/kg Ts		SIS: TK 535 N 012	a)

### Förklaringar

\*\* Informationen har lämnats av kund. Eurofins ansvarar inte för information som tillhandahållits av kund eller i de fall denna information kan ha inverkan på analysresultatet.

Laboratoriet/laboratorierna är ackrediterade av respektive lands ackrediteringsorgan. Ej ackrediterade analyser är markerade med \*

AR-003v63

Mätosäkerheten, om inget annat anges, redovisas som utvidgad mätosäkerhet med täckningsfaktor 2. Mätosäkerheten kan anges som avvikelser i % (+/-) av redovisad halt eller i absoluta tal (+/-) av redovisad halt. Angiven mätosäkerhet visas i samma enhet som resultatet om inget annat anges. Undantag relaterat till analyser utförda utanför Sverige kan förekomma. Ytterligare upplysningar samt mätosäkerhet och detektionsnivåer för mikrobiologiska analyser lämnas på begäran.

Sida 1 av 3

Denna rapport får endast återges i sin helhet, om inte utförande laboratorium i förväg skriftligen godkänt annat. Resultaten relaterar endast till det insända provet såsom de har mottagits.

Som mottagare av den här rapporten finns du i Eurofins kundregister. Vi värnar om dina personuppgifter. För att se hur, ta del av vår integritetspolicy på <https://www.eurofins.se/om-oss/integritetspolicy/>

Oljetyp < C10	<b>Utgår</b>				a)*
Oljetyp > C10	<b>Utgår</b>				a)*
Benso(a)antracen	< 0.030	mg/kg Ts	30%	SS-ISO 18287:2008, mod	a)
Krysen	< 0.030	mg/kg Ts	35%	SS-ISO 18287:2008, mod	a)
Benso(b,k)fluoranten	< 0.030	mg/kg Ts	40%	SS-ISO 18287:2008, mod	a)
Benso(a)pyren	< 0.030	mg/kg Ts	35%	SS-ISO 18287:2008, mod	a)
Indeno(1,2,3-cd)pyren	< 0.030	mg/kg Ts	45%	SS-ISO 18287:2008, mod	a)
Dibenso(a,h)antracen	< 0.030	mg/kg Ts	45%	SS-ISO 18287:2008, mod	a)
Naftalen	< 0.030	mg/kg Ts	45%	SS-ISO 18287:2008, mod	a)
Acenaftylen	< 0.030	mg/kg Ts	50%	SS-ISO 18287:2008, mod	a)
Acenaften	< 0.030	mg/kg Ts	40%	SS-ISO 18287:2008, mod	a)
Fluoren	< 0.030	mg/kg Ts	35%	SS-ISO 18287:2008, mod	a)
Fenantren	< 0.030	mg/kg Ts	30%	SS-ISO 18287:2008, mod	a)
Antracen	< 0.030	mg/kg Ts	30%	SS-ISO 18287:2008, mod	a)
Fluoranten	< 0.030	mg/kg Ts	30%	SS-ISO 18287:2008, mod	a)
Pyren	< 0.030	mg/kg Ts	25%	SS-ISO 18287:2008, mod	a)
Benso(g,h,i)perylen	< 0.030	mg/kg Ts	40%	SS-ISO 18287:2008, mod	a)
Summa PAH med låg molekylvikt	< 0.045	mg/kg Ts		Beräknad från analyserad halt	a)
Summa PAH med medelhög molekylvikt	< 0.075	mg/kg Ts		Beräknad från analyserad halt	a)
Summa PAH med hög molekylvikt	< 0.11	mg/kg Ts		Beräknad från analyserad halt	a)
Summa cancerogena PAH	< 0.090	mg/kg Ts		Beräknad från analyserad halt	a)
Summa övriga PAH	< 0.14	mg/kg Ts		Beräknad från analyserad halt	a)
Summa totala PAH16	< 0.23	mg/kg Ts		Beräknad från analyserad halt	a)
Arsenik As	< 2.3	mg/kg Ts	25%	SS 28311:2017mod/SS-EN ISO 11885:2009	a)
Barium Ba	25	mg/kg Ts	25%	SS 28311:2017mod/SS-EN ISO 11885:2009	a)
Bly Pb	3.2	mg/kg Ts	25%	SS 28311:2017mod/SS-EN ISO 11885:2009	a)
Kadmium Cd	< 0.20	mg/kg Ts	25%	SS 28311:2017mod/SS-EN ISO 11885:2009	a)
Kobolt Co	4.7	mg/kg Ts	30%	SS 28311:2017mod/SS-EN ISO 11885:2009	a)

#### Förklaringar

\*\* Informationen har lämnats av kund. Eurofins ansvarar inte för information som tillhandahållits av kund eller i de fall denna information kan ha inverkan på analysresultatet.

Laboratoriet/laboratorierna är ackrediterade av respektive lands ackrediteringsorgan. Ej ackrediterade analyser är markerade med \*

AR-003v63

Mätosäkerheten, om inget annat anges, redovisas som utvidgad mätosäkerhet med täckningsfaktor 2. Mätosäkerheten kan anges som avvikelser i % (+/-) av redovisad halt eller i absoluta tal (+/-) av redovisad halt. Angiven mätosäkerhet visas i samma enhet som resultatet om inget annat anges. Undantag relaterat till analyser utförda utanför Sverige kan förekomma. Ytterligare upplysningar samt mätosäkerhet och detektionsnivåer för mikrobiologiska analyser lämnas på begäran.

Sida 2 av 3

Denna rapport får endast återges i sin helhet, om inte utförande laboratorium i förväg skriftligen godkänt annat. Resultaten relaterar endast till det insända provet såsom de har mottagits.

Som mottagare av den här rapporten finns du i Eurofins kundregister. Vi värnar om dina personuppgifter. För att se hur, ta del av vår integritetspolicy på <https://www.eurofins.se/om-oss/integritetspolicy/>

Koppar Cu	< 0.56	mg/kg Ts	25%	SS 28311:2017mod/SS-EN ISO 11885:2009	a)
Krom Cr	7.4	mg/kg Ts	25%	SS 28311:2017mod/SS-EN ISO 11885:2009	a)
Kvicksilver Hg	< 0.012	mg/kg Ts	35%	SS 28311:2017mod/SS-EN ISO 17852:2008mod	a)
Nickel Ni	4.0	mg/kg Ts	25%	SS 28311:2017mod/SS-EN ISO 11885:2009	a)
Vanadin V	14	mg/kg Ts	25%	SS 28311:2017mod/SS-EN ISO 11885:2009	a)
Zink Zn	16	mg/kg Ts	25%	SS 28311:2017mod/SS-EN ISO 11885:2009	a)

**Utförande laboratorium/underleverantör:**

a) Eurofins Environment Testing Sweden AB, SWEDEN, ISO/IEC 17025:2017 SWEDAC 1125

Paola Rydell, Rapportansvarig

Denna rapport är elektroniskt validerad och signerad.

**Förklaringar**

\*\* Informationen har lämnats av kund. Eurofins ansvarar inte för information som tillhandahållits av kund eller i de fall denna information kan ha inverkan på analysresultatet.

Laboratoriet/laboratorierna är ackrediterade av respektive lands ackrediteringsorgan. Ej ackrediterade analyser är markerade med \*

Mätosäkerheten, om inget annat anges, redovisas som utvidgad mätosäkerhet med täckningsfaktor 2. Mätosäkerheten kan anges som avvikelser i % (+/-) av redovisad halt eller i absoluta tal (+/-) av redovisad halt. Angiven mätosäkerhet visas i samma enhet som resultatet om inget annat anges. Undantag relaterat till analyser utförda utanför Sverige kan förekomma. Ytterligare upplysningar samt mätosäkerhet och detektionsnivåer för mikrobiologiska analyser lämnas på begäran.

AR-003v63

Sida 3 av 3

Denna rapport får endast återges i sin helhet, om inte utförande laboratorium i förväg skriftligen godkänt annat. Resultaten relaterar endast till det insända provet såsom de har mottagits.

Som mottagare av den här rapporten finns du i Eurofins kundregister. Vi värnar om dina personuppgifter. För att se hur, ta del av vår integritetspolicy på <https://www.eurofins.se/om-oss/integritetspolicy/>

Karlskrona Kommun  
 Eva Karlströmer  
 .  
 371 83 KARLSKRONA

**AR-24-QI-138330-01**
**EUSELI2-01377681**

Kundnummer: SL0037155

 Uppdragsmärkn.  
 50019 - 8748 Hammarby 2:35

## Analysrapport

Provnummer:	<b>177-2024-12040509</b>	Djup (m)**	0-0,4
Provbeskrivning:		Provtagningsdatum**	2024-10-29
Matris:	Jord		
Provet ankom:	2024-12-03		
Utskriftsdatum:	2024-12-06		
Analyserna påbörjades:	2024-12-03		
Provmärkning:	24W17 0-0,4 m		
Provtagningsplats:	10373434		

Analys	Resultat	Enhet	Mäto.	Metod/ref	
Torrsubstans	<b>81.6</b>	%	10%	SS-EN 12880:2000 mod.	a)
Bensen	<b>&lt; 0.0035</b>	mg/kg Ts	30%	EPA 5021, Intern metod	a)
Toluen	<b>&lt; 0.10</b>	mg/kg Ts	35%	EPA 5021, Intern metod	a)
Etylbensen	<b>&lt; 0.10</b>	mg/kg Ts	30%	EPA 5021, Intern metod	a)
m/p/o-Xylen	<b>&lt; 0.10</b>	mg/kg Ts	35%	EPA 5021, Intern metod	a)
Summa TEX	<b>&lt; 0.20</b>	mg/kg Ts		Beräknad från analyserad halt	a)
Alifater >C5-C8	<b>&lt; 5.0</b>	mg/kg Ts	35%	SPI 2011	a)
Alifater >C8-C10	<b>&lt; 3.0</b>	mg/kg Ts	35%	SPI 2011	a)
Alifater >C10-C12	<b>&lt; 5.0</b>	mg/kg Ts	30%	SPI 2011	a)
Alifater >C12-C16	<b>&lt; 5.0</b>	mg/kg Ts	30%	SPI 2011	a)
Summa Alifater >C5-C16	<b>&lt; 9.0</b>	mg/kg Ts		Beräknad från analyserad halt	a)
Alifater >C16-C35	<b>&lt; 10</b>	mg/kg Ts	30%	SPI 2011	a)
Aromater >C8-C10	<b>&lt; 4.0</b>	mg/kg Ts	40%	SPI 2011	a)
Aromater >C10-C16	<b>&lt; 0.90</b>	mg/kg Ts	35%	SPI 2011	a)
Metylkysener/Metylbenso(a)antracener	<b>&lt; 0.50</b>	mg/kg Ts	30%	SIS: TK 535 N 012	a)
Metylpyrener/Metylfluorantener	<b>&lt; 0.50</b>	mg/kg Ts	35%	SIS: TK 535 N 012	a)
Summa Aromater >C16-C35	<b>&lt; 0.50</b>	mg/kg Ts		SIS: TK 535 N 012	a)

### Förklaringar

\*\* Informationen har lämnats av kund. Eurofins ansvarar inte för information som tillhandahållits av kund eller i de fall denna information kan ha inverkan på analysresultatet.

Laboratoriet/laboratorierna är ackrediterade av respektive lands ackrediteringsorgan. Ej ackrediterade analyser är markerade med \*

AR-003v63

Mätosäkerheten, om inget annat anges, redovisas som utvidgad mätosäkerhet med täckningsfaktor 2. Mätosäkerheten kan anges som avvikelser i % (+/-) av redovisad halt eller i absoluta tal (+/-) av redovisad halt. Angiven mätosäkerhet visas i samma enhet som resultatet om inget annat anges. Undantag relaterat till analyser utförda utanför Sverige kan förekomma. Ytterligare upplysningar samt mätosäkerhet och detektionsnivåer för mikrobiologiska analyser lämnas på begäran.

Sida 1 av 3

Denna rapport får endast återges i sin helhet, om inte utförande laboratorium i förväg skriftligen godkänt annat. Resultaten relaterar endast till det insända provet såsom de har mottagits.

Som mottagare av den här rapporten finns du i Eurofins kundregister. Vi värnar om dina personuppgifter. För att se hur, ta del av vår integritetspolicy på <https://www.eurofins.se/om-oss/integritetspolicy/>

Oljetyp < C10	<b>Utgår</b>				a)*
Oljetyp > C10	<b>Utgår</b>				a)*
Benso(a)antracen	< 0.030	mg/kg Ts	30%	SS-ISO 18287:2008, mod	a)
Krysen	< 0.030	mg/kg Ts	35%	SS-ISO 18287:2008, mod	a)
Benso(b,k)fluoranten	< 0.030	mg/kg Ts	40%	SS-ISO 18287:2008, mod	a)
Benso(a)pyren	< 0.030	mg/kg Ts	35%	SS-ISO 18287:2008, mod	a)
Indeno(1,2,3-cd)pyren	< 0.030	mg/kg Ts	45%	SS-ISO 18287:2008, mod	a)
Dibenso(a,h)antracen	< 0.030	mg/kg Ts	45%	SS-ISO 18287:2008, mod	a)
Naftalen	< 0.030	mg/kg Ts	45%	SS-ISO 18287:2008, mod	a)
Acenaftylen	< 0.030	mg/kg Ts	50%	SS-ISO 18287:2008, mod	a)
Acenaften	< 0.030	mg/kg Ts	40%	SS-ISO 18287:2008, mod	a)
Fluoren	< 0.030	mg/kg Ts	35%	SS-ISO 18287:2008, mod	a)
Fenantren	< 0.030	mg/kg Ts	30%	SS-ISO 18287:2008, mod	a)
Antracen	< 0.030	mg/kg Ts	30%	SS-ISO 18287:2008, mod	a)
Fluoranten	< 0.030	mg/kg Ts	30%	SS-ISO 18287:2008, mod	a)
Pyren	< 0.030	mg/kg Ts	25%	SS-ISO 18287:2008, mod	a)
Benso(g,h,i)perylen	< 0.030	mg/kg Ts	40%	SS-ISO 18287:2008, mod	a)
Summa PAH med låg molekylvikt	< 0.045	mg/kg Ts		Beräknad från analyserad halt	a)
Summa PAH med medelhög molekylvikt	< 0.075	mg/kg Ts		Beräknad från analyserad halt	a)
Summa PAH med hög molekylvikt	< 0.11	mg/kg Ts		Beräknad från analyserad halt	a)
Summa cancerogena PAH	< 0.090	mg/kg Ts		Beräknad från analyserad halt	a)
Summa övriga PAH	< 0.14	mg/kg Ts		Beräknad från analyserad halt	a)
Summa totala PAH16	< 0.23	mg/kg Ts		Beräknad från analyserad halt	a)
Arsenik As	2.3	mg/kg Ts	25%	SS 28311:2017mod/SS-EN ISO 11885:2009	a)
Barium Ba	37	mg/kg Ts	25%	SS 28311:2017mod/SS-EN ISO 11885:2009	a)
Bly Pb	13	mg/kg Ts	25%	SS 28311:2017mod/SS-EN ISO 11885:2009	a)
Kadmium Cd	< 0.20	mg/kg Ts	25%	SS 28311:2017mod/SS-EN ISO 11885:2009	a)
Kobolt Co	2.1	mg/kg Ts	30%	SS 28311:2017mod/SS-EN ISO 11885:2009	a)

#### Förklaringar

\*\* Informationen har lämnats av kund. Eurofins ansvarar inte för information som tillhandahållits av kund eller i de fall denna information kan ha inverkan på analysresultatet.

Laboratoriet/laboratorierna är ackrediterade av respektive lands ackrediteringsorgan. Ej ackrediterade analyser är markerade med \*

AR-003v63

Mätosäkerheten, om inget annat anges, redovisas som utvidgad mätosäkerhet med täckningsfaktor 2. Mätosäkerheten kan anges som avvikelser i % (+/-) av redovisad halt eller i absoluta tal (+/-) av redovisad halt. Angiven mätosäkerhet visas i samma enhet som resultatet om inget annat anges. Undantag relaterat till analyser utförda utanför Sverige kan förekomma. Ytterligare upplysningar samt mätosäkerhet och detektionsnivåer för mikrobiologiska analyser lämnas på begäran.

Sida 2 av 3

Denna rapport får endast återges i sin helhet, om inte utförande laboratorium i förväg skriftligen godkänt annat. Resultaten relaterar endast till det insända provet såsom de har mottagits.

Som mottagare av den här rapporten finns du i Eurofins kundregister. Vi värnar om dina personuppgifter. För att se hur, ta del av vår integritetspolicy på <https://www.eurofins.se/om-oss/integritetspolicy/>

Koppar Cu	5.7	mg/kg Ts	25%	SS 28311:2017mod/SS-EN ISO 11885:2009	a)
Krom Cr	7.6	mg/kg Ts	25%	SS 28311:2017mod/SS-EN ISO 11885:2009	a)
Kvicksilver Hg	0.034	mg/kg Ts	35%	SS 28311:2017mod/SS-EN ISO 17852:2008mod	a)
Nickel Ni	3.3	mg/kg Ts	25%	SS 28311:2017mod/SS-EN ISO 11885:2009	a)
Vanadin V	14	mg/kg Ts	25%	SS 28311:2017mod/SS-EN ISO 11885:2009	a)
Zink Zn	34	mg/kg Ts	25%	SS 28311:2017mod/SS-EN ISO 11885:2009	a)

**Utförande laboratorium/underleverantör:**

a) Eurofins Environment Testing Sweden AB, SWEDEN, ISO/IEC 17025:2017 SWEDAC 1125

**Kopia till:**

siri.ekdahl@wsp.com (siri.ekdahl@wsp.com)

Paola Rydell, Rapportansvarig

Denna rapport är elektroniskt validerad och signerad.

**Förklaringar**

\*\* Informationen har lämnats av kund. Eurofins ansvarar inte för information som tillhandahållits av kund eller i de fall denna information kan ha inverkan på analysresultatet.

Laboratoriet/laboratorierna är ackrediterade av respektive lands ackrediteringsorgan. Ej ackrediterade analyser är markerade med \*

Mätosäkerheten, om inget annat anges, redovisas som utvidgad mätosäkerhet med täckningsfaktor 2. Mätosäkerheten kan anges som avvikelser i % (+/-) av redovisad halt eller i absoluta tal (+/-) av redovisad halt. Angiven mätosäkerhet visas i samma enhet som resultatet om inget annat anges. Undantag relaterat till analyser utförda utanför Sverige kan förekomma. Ytterligare upplysningar samt mätosäkerhet och detektionsnivåer för mikrobiologiska analyser lämnas på begäran.

AR-003v63

Sida 3 av 3

Denna rapport får endast återges i sin helhet, om inte utförande laboratorium i förväg skriftligen godkänt annat. Resultaten relaterar endast till det insända provet såsom de har mottagits.

Som mottagare av den här rapporten finns du i Eurofins kundregister. Vi värnar om dina personuppgifter. För att se hur, ta del av vår integritetspolicy på <https://www.eurofins.se/om-oss/integritetspolicy/>

Karlskrona Kommun  
 Eva Karlströmer  
 .  
 371 83 KARLSKRONA

**SL-24-AR-054157-01**
**EUSELI2-01377681**

Kundnummer: SL0037155

 Uppdragsmärkn.  
 50019 - 8748 Hammarby 2:35

## Analysrapport

Provnummer:	<b>177-2024-12040509</b>	Djup (m)**	0-0,4
Provbeskrivning:		Provtagningsdatum**	2024-10-29
Matris:	Jord		
Provet ankom:	2024-12-03		
Utskriftsdatum:	2024-12-06		
Analyserna påbörjades:	2024-12-03		
Provmärkning:	24W17 0-0,4 m		
Provtagningsplats:	10373434		

Analys	Resultat	Enhet	Mäto.	Metod/ref	
Torrsubstans	<b>81.6</b>	%	10%	SS-EN 12880:2000 mod.	a)
Bensen	<b>&lt; 0.0035</b>	mg/kg Ts	30%	EPA 5021, Intern metod	a)
Toluen	<b>&lt; 0.10</b>	mg/kg Ts	35%	EPA 5021, Intern metod	a)
Etylbensen	<b>&lt; 0.10</b>	mg/kg Ts	30%	EPA 5021, Intern metod	a)
m/p/o-Xylen	<b>&lt; 0.10</b>	mg/kg Ts	35%	EPA 5021, Intern metod	a)
Summa TEX	<b>&lt; 0.20</b>	mg/kg Ts		Beräknad från analyserad halt	a)
Alifater >C5-C8	<b>&lt; 5.0</b>	mg/kg Ts	35%	SPI 2011	a)
Alifater >C8-C10	<b>&lt; 3.0</b>	mg/kg Ts	35%	SPI 2011	a)
Alifater >C10-C12	<b>&lt; 5.0</b>	mg/kg Ts	30%	SPI 2011	a)
Alifater >C12-C16	<b>&lt; 5.0</b>	mg/kg Ts	30%	SPI 2011	a)
Summa Alifater >C5-C16	<b>&lt; 9.0</b>	mg/kg Ts		Beräknad från analyserad halt	a)
Alifater >C16-C35	<b>&lt; 10</b>	mg/kg Ts	30%	SPI 2011	a)
Aromater >C8-C10	<b>&lt; 4.0</b>	mg/kg Ts	40%	SPI 2011	a)
Aromater >C10-C16	<b>&lt; 0.90</b>	mg/kg Ts	35%	SPI 2011	a)
Metylkysener/Metylbenso(a)antracener	<b>&lt; 0.50</b>	mg/kg Ts	30%	SIS: TK 535 N 012	a)
Metylpyrener/Metylfluorantener	<b>&lt; 0.50</b>	mg/kg Ts	35%	SIS: TK 535 N 012	a)
Summa Aromater >C16-C35	<b>&lt; 0.50</b>	mg/kg Ts		SIS: TK 535 N 012	a)

### Förklaringar

\*\* Informationen har lämnats av kund. Eurofins ansvarar inte för information som tillhandahållits av kund eller i de fall denna information kan ha inverkan på analysresultatet.

Laboratoriet/laboratorierna är ackrediterade av respektive lands ackrediteringsorgan. Ej ackrediterade analyser är markerade med \*

AR-003v63

Mätosäkerheten, om inget annat anges, redovisas som utvidgad mätosäkerhet med täckningsfaktor 2. Mätosäkerheten kan anges som avvikelser i % (+/-) av redovisad halt eller i absoluta tal (+/-) av redovisad halt. Angiven mätosäkerhet visas i samma enhet som resultatet om inget annat anges. Undantag relaterat till analyser utförda utanför Sverige kan förekomma. Ytterligare upplysningar samt mätosäkerhet och detektionsnivåer för mikrobiologiska analyser lämnas på begäran.

Sida 1 av 3

Denna rapport får endast återges i sin helhet, om inte utförande laboratorium i förväg skriftligen godkänt annat. Resultaten relaterar endast till det insända provet såsom de har mottagits.

Som mottagare av den här rapporten finns du i Eurofins kundregister. Vi värnar om dina personuppgifter. För att se hur, ta del av vår integritetspolicy på <https://www.eurofins.se/om-oss/integritetspolicy/>

## EUSELI2-01377681

Oljetyp < C10	<b>Utgår</b>				a)*
Oljetyp > C10	<b>Utgår</b>				a)*
Benso(a)antracen	< 0.030	mg/kg Ts	30%	SS-ISO 18287:2008, mod	a)
Krysen	< 0.030	mg/kg Ts	35%	SS-ISO 18287:2008, mod	a)
Benso(b,k)fluoranten	< 0.030	mg/kg Ts	40%	SS-ISO 18287:2008, mod	a)
Benso(a)pyren	< 0.030	mg/kg Ts	35%	SS-ISO 18287:2008, mod	a)
Indeno(1,2,3-cd)pyren	< 0.030	mg/kg Ts	45%	SS-ISO 18287:2008, mod	a)
Dibenso(a,h)antracen	< 0.030	mg/kg Ts	45%	SS-ISO 18287:2008, mod	a)
Naftalen	< 0.030	mg/kg Ts	45%	SS-ISO 18287:2008, mod	a)
Acenaftylen	< 0.030	mg/kg Ts	50%	SS-ISO 18287:2008, mod	a)
Acenaften	< 0.030	mg/kg Ts	40%	SS-ISO 18287:2008, mod	a)
Fluoren	< 0.030	mg/kg Ts	35%	SS-ISO 18287:2008, mod	a)
Fenantren	< 0.030	mg/kg Ts	30%	SS-ISO 18287:2008, mod	a)
Antracen	< 0.030	mg/kg Ts	30%	SS-ISO 18287:2008, mod	a)
Fluoranten	< 0.030	mg/kg Ts	30%	SS-ISO 18287:2008, mod	a)
Pyren	< 0.030	mg/kg Ts	25%	SS-ISO 18287:2008, mod	a)
Benso(g,h,i)perylen	< 0.030	mg/kg Ts	40%	SS-ISO 18287:2008, mod	a)
Summa PAH med låg molekylvikt	< 0.045	mg/kg Ts		Beräknad från analyserad halt	a)
Summa PAH med medelhög molekylvikt	< 0.075	mg/kg Ts		Beräknad från analyserad halt	a)
Summa PAH med hög molekylvikt	< 0.11	mg/kg Ts		Beräknad från analyserad halt	a)
Summa cancerogena PAH	< 0.090	mg/kg Ts		Beräknad från analyserad halt	a)
Summa övriga PAH	< 0.14	mg/kg Ts		Beräknad från analyserad halt	a)
Summa totala PAH16	< 0.23	mg/kg Ts		Beräknad från analyserad halt	a)
Arsenik As	2.3	mg/kg Ts	25%	SS 28311:2017mod/SS-EN ISO 11885:2009	a)
Barium Ba	37	mg/kg Ts	25%	SS 28311:2017mod/SS-EN ISO 11885:2009	a)
Bly Pb	13	mg/kg Ts	25%	SS 28311:2017mod/SS-EN ISO 11885:2009	a)
Kadmium Cd	< 0.20	mg/kg Ts	25%	SS 28311:2017mod/SS-EN ISO 11885:2009	a)
Kobolt Co	2.1	mg/kg Ts	30%	SS 28311:2017mod/SS-EN ISO 11885:2009	a)

Förklaringar

\*\* Informationen har lämnats av kund. Eurofins ansvarar inte för information som tillhandahållits av kund eller i de fall denna information kan ha inverkan på analysresultatet.

Laboratoriet/laboratorierna är ackrediterade av respektive lands ackrediteringsorgan. Ej ackrediterade analyser är markerade med \*

AR-003v63

Mätosäkerheten, om inget annat anges, redovisas som utvidgad mätosäkerhet med täckningsfaktor 2. Mätosäkerheten kan anges som avvikelser i % (+/-) av redovisad halt eller i absoluta tal (+/-) av redovisad halt. Angiven mätosäkerhet visas i samma enhet som resultatet om inget annat anges. Undantag relaterat till analyser utförda utanför Sverige kan förekomma. Ytterligare upplysningar samt mätosäkerhet och detektionsnivåer för mikrobiologiska analyser lämnas på begäran.

Sida 2 av 3

Denna rapport får endast återges i sin helhet, om inte utförande laboratorium i förväg skriftligen godkänt annat. Resultaten relaterar endast till det insända provet såsom de har mottagits.

Som mottagare av den här rapporten finns du i Eurofins kundregister. Vi värnar om dina personuppgifter. För att se hur, ta del av vår integritetspolicy på <https://www.eurofins.se/om-oss/integritetspolicy/>

Koppar Cu	5.7	mg/kg Ts	25%	SS 28311:2017mod/SS-EN ISO 11885:2009	a)
Krom Cr	7.6	mg/kg Ts	25%	SS 28311:2017mod/SS-EN ISO 11885:2009	a)
Kvicksilver Hg	0.034	mg/kg Ts	35%	SS 28311:2017mod/SS-EN ISO 17852:2008mod	a)
Nickel Ni	3.3	mg/kg Ts	25%	SS 28311:2017mod/SS-EN ISO 11885:2009	a)
Vanadin V	14	mg/kg Ts	25%	SS 28311:2017mod/SS-EN ISO 11885:2009	a)
Zink Zn	34	mg/kg Ts	25%	SS 28311:2017mod/SS-EN ISO 11885:2009	a)

**Utförande laboratorium/underleverantör:**

a) Eurofins Environment Testing Sweden AB, SWEDEN, ISO/IEC 17025:2017 SWEDAC 1125

Paola Rydell, Rapportansvarig

Denna rapport är elektroniskt validerad och signerad.

**Förklaringar**

\*\* Informationen har lämnats av kund. Eurofins ansvarar inte för information som tillhandahållits av kund eller i de fall denna information kan ha inverkan på analysresultatet.

Laboratoriet/laboratorierna är ackrediterade av respektive lands ackrediteringsorgan. Ej ackrediterade analyser är markerade med \*

Mätosäkerheten, om inget annat anges, redovisas som utvidgad mätosäkerhet med täckningsfaktor 2. Mätosäkerheten kan anges som avvikelser i % (+/-) av redovisad halt eller i absoluta tal (+/-) av redovisad halt. Angiven mätosäkerhet visas i samma enhet som resultatet om inget annat anges. Undantag relaterat till analyser utförda utanför Sverige kan förekomma. Ytterligare upplysningar samt mätosäkerhet och detektionsnivåer för mikrobiologiska analyser lämnas på begäran.

AR-003v63

Sida 3 av 3

Denna rapport får endast återges i sin helhet, om inte utförande laboratorium i förväg skriftligen godkänt annat. Resultaten relaterar endast till det insända provet såsom de har mottagits.

Som mottagare av den här rapporten finns du i Eurofins kundregister. Vi värnar om dina personuppgifter. För att se hur, ta del av vår integritetspolicy på <https://www.eurofins.se/om-oss/integritetspolicy/>

WSP Earth &amp; Environment - [3155]

Siri Ekdahl

Box 503

391 25 KALMAR

**AR-24-SL-251190-01****EUSELI2-01363218**

Kundnummer: SL8437511

Uppdragsmärkn.

10373434

## Analysrapport

Provnummer:	177-2024-11040608	Djup (m)**	0-0,2		
Provbeskrivning:		Provtagningsdatum**	2024-10-29		
Matris:	Jord	Provtagare**	Siri Ekdahl		
Provet ankom:	2024-11-01				
Utskriftsdatum:	2024-11-25				
Analyserna påbörjades:	2024-11-01				
Provmärkning:	24W18 0-0,2 m				
Provtagningsplats:	10373434				
Analys	Resultat	Enhet	Mäto.	Metod/ref	
Torrsubstans	83.5	%	5%	SS-EN 12880:2000 mod.	a)
Aldrin	<2.0	µg/kg Ts	46%	J. of Chromatogr. A, 1217 (2010) 2933–2939 mod.	a)
Dieldrin	<2.0	µg/kg Ts	46%	J. of Chromatogr. A, 1217 (2010) 2933–2939 mod.	a)
Aldrin/ Dieldrin (sum)	<2.0	µg/kg Ts	46%	J. of Chromatogr. A, 1217 (2010) 2933–2939 mod.	a)
Chlordane, alpha-	<1.0	µg/kg Ts	46%	J. of Chromatogr. A, 1217 (2010) 2933–2939 mod.	a)
Chlordane, gamma-	<1.0	µg/kg Ts	46%	J. of Chromatogr. A, 1217 (2010) 2933–2939 mod.	a)
Chlordane (sum)	<1.0	µg/kg Ts	46%	J. of Chromatogr. A, 1217 (2010) 2933–2939 mod.	a)
DDD, o,p'-	<1.0	µg/kg Ts	46%	J. of Chromatogr. A, 1217 (2010) 2933–2939 mod.	a)
DDD, p,p'-	<1.0	µg/kg Ts	46%	J. of Chromatogr. A, 1217 (2010) 2933–2939 mod.	a)
DDE, o,p'-	<1.0	µg/kg Ts	46%	J. of Chromatogr. A, 1217 (2010) 2933–2939 mod.	a)
DDE, p,p'-	<1.0	µg/kg Ts	46%	J. of Chromatogr. A, 1217 (2010) 2933–2939 mod.	a)

### Förklaringar

\*\* Informationen har lämnats av kund. Eurofins ansvarar inte för information som tillhandahållits av kund eller i de fall denna information kan ha inverkan på analysresultatet.

Laboratoriet/laboratorierna är ackrediterade av respektive lands ackrediteringsorgan. Ej ackrediterade analyser är markerade med \*

Mätosäkerheten, om inget annat anges, redovisas som utvidgad mätosäkerhet med täckningsfaktor 2. Mätosäkerheten kan anges som avvikelser i % (+/-) av redovisad halt eller i absoluta tal (+/-) av redovisad halt. Angiven mätosäkerhet visas i samma enhet som resultatet om inget annat anges. Undantag relaterat till analyser utförda utanför Sverige kan förekomma. Ytterligare upplysningar samt mätosäkerhet och detektionsnivåer för mikrobiologiska analyser lämnas på begäran.

AR-003v63

Sida 1 av 3

Denna rapport får endast återges i sin helhet, om inte utförande laboratorium i förväg skriftligen godkänt annat. Resultaten relaterar endast till det insända provet såsom de har mottagits.

Som mottagare av den här rapporten finns du i Eurofins kundregister. Vi värnar om dina personuppgifter. För att se hur, ta del av vår integritetspolicy på <https://www.eurofins.se/om-oss/integritetspolicy/>

## EUSELI2-01363218

DDT, o,p'-	<1.0	µg/kg Ts	46%	J. of Chromatogr. A, 1217 (2010) 2933–2939 mod.	a)
DDT, p,p'-	<1.0	µg/kg Ts	46%	J. of Chromatogr. A, 1217 (2010) 2933–2939 mod.	a)
DDT (sum)	<3.0	µg/kg Ts	46%	J. of Chromatogr. A, 1217 (2010) 2933–2939 mod.	a)
Dichloroaniline, 3,4-	<2.0	µg/kg Ts	46%	J. of Chromatogr. A, 1217 (2010) 2933–2939 mod.	a)
Endosulfan, alpha-	<2.0	µg/kg Ts	46%	J. of Chromatogr. A, 1217 (2010) 2933–2939 mod.	a)
Endosulfan, beta-	<2.0	µg/kg Ts	46%	J. of Chromatogr. A, 1217 (2010) 2933–2939 mod.	a)
Endosulfansulfate	<1.0	µg/kg Ts	46%	J. of Chromatogr. A, 1217 (2010) 2933–2939 mod.	a)
Endosulfan (sum)	<2.5	µg/kg Ts	46%	J. of Chromatogr. A, 1217 (2010) 2933–2939 mod.	a)
Endrin	<2.0	µg/kg Ts	46%	J. of Chromatogr. A, 1217 (2010) 2933–2939 mod.	a)
HCH, alpha-	<1.0	µg/kg Ts	46%	J. of Chromatogr. A, 1217 (2010) 2933–2939 mod.	a)
HCH, beta-	<1.0	µg/kg Ts	46%	J. of Chromatogr. A, 1217 (2010) 2933–2939 mod.	a)
HCH, delta-	<1.0	µg/kg Ts	46%	J. of Chromatogr. A, 1217 (2010) 2933–2939 mod.	a)
HCH, gamma- (Lindane)	<1.0	µg/kg Ts	46%	J. of Chromatogr. A, 1217 (2010) 2933–2939 mod.	a)
Heptachlor	<1.0	µg/kg Ts	46%	J. of Chromatogr. A, 1217 (2010) 2933–2939 mod.	a)
Heptachlorepoxyde, cis-	<1.0	µg/kg Ts	46%	J. of Chromatogr. A, 1217 (2010) 2933–2939 mod.	a)
Heptachlorepoxyde, trans-	<1.0	µg/kg Ts	46%	J. of Chromatogr. A, 1217 (2010) 2933–2939 mod.	a)
Hexachlorobenzene	<1.0	µg/kg Ts	46%	J. of Chromatogr. A, 1217 (2010) 2933–2939 mod.	a)
Pentachloroaniline	<1.0	µg/kg Ts	46%	J. of Chromatogr. A, 1217 (2010) 2933–2939 mod.	a)
Quintozene	<1.0	µg/kg Ts	46%	J. of Chromatogr. A, 1217 (2010) 2933–2939 mod.	a)
Pentachloroaniline/Quintozene (sum)	<1.0	µg/kg Ts	46%	J. of Chromatogr. A, 1217 (2010) 2933–2939 mod.	a)
Pentachlorobenzene	<1.0	µg/kg Ts	46%	J. of Chromatogr. A, 1217 (2010) 2933–2939 mod.	a)

Förklaringar

\*\* Informationen har lämnats av kund. Eurofins ansvarar inte för information som tillhandahållits av kund eller i de fall denna information kan ha inverkan på analysresultatet.

Laboratoriet/laboratorierna är ackrediterade av respektive lands ackrediteringsorgan. Ej ackrediterade analyser är markerade med \*

AR-003v63

Mätosäkerheten, om inget annat anges, redovisas som utvidgad mätosäkerhet med täckningsfaktor 2. Mätosäkerheten kan anges som avvikelser i % (+/-) av redovisad halt eller i absoluta tal (+/-) av redovisad halt. Angiven mätosäkerhet visas i samma enhet som resultatet om inget annat anges. Undantag relaterat till analyser utförda utanför Sverige kan förekomma. Ytterligare upplysningar samt mätosäkerhet och detektionsnivåer för mikrobiologiska analyser lämnas på begäran.

Sida 2 av 3

Denna rapport får endast återges i sin helhet, om inte utförande laboratorium i förväg skriftligen godkänt annat. Resultaten relaterar endast till det insända provet såsom de har mottagits.

Som mottagare av den här rapporten finns du i Eurofins kundregister. Vi värnar om dina personuppgifter. För att se hur, ta del av vår integritetspolicy på <https://www.eurofins.se/om-oss/integritetspolicy/>

Glyfosat	380	µg/kg Ts	15%	Anal Bioanal Chem (2008) 391:2265-2276 mod.	a)*
AMPA	58	µg/kg Ts		Anal Bioanal Chem (2008) 391:2265-2276 mod.	a)*
1-(3,4-Dichlorophenyl)-3-methylurea	<1.0	µg/kg Ts	34%	J. of Chromatogr. A, 1217 (2010) 2933–2939 mod.	a)
1-(3,4-Dichlorophenyl)urea	<1.0	µg/kg Ts	34%	J. of Chromatogr. A, 1217 (2010) 2933–2939 mod.	a)
Diuron	<1.0	µg/kg Ts	34%	J. of Chromatogr. A, 1217 (2010) 2933–2939 mod.	a)
Imazapyr	<10	µg/kg Ts	34%	J. of Chromatogr. A, 1217 (2010) 2933–2939 mod.	a)

**Utförande laboratorium/underleverantör:**

a) Eurofins Food & Feed Testing Sweden (Lidköping), SWEDEN, ISO/IEC 17025:2017 SWEDAC 1977

**Kopia till:**

Zackarias Bolling (zackarias.bolling@wsp.com)

Malin Bringsved, Rapportansvarig

Denna rapport är elektroniskt signerad.

**Förklaringar**

\*\* Informationen har lämnats av kund. Eurofins ansvarar inte för information som tillhandahållits av kund eller i de fall denna information kan ha inverkan på analysresultatet.

Laboratoriet/laboratorierna är ackrediterade av respektive lands ackrediteringsorgan. Ej ackrediterade analyser är markerade med \*

Mätosäkerheten, om inget annat anges, redovisas som utvidgad mätosäkerhet med täckningsfaktor 2. Mätosäkerheten kan anges som avvikelser i % (+/-) av redovisad halt eller i absoluta tal (+/-) av redovisad halt. Angiven mätosäkerhet visas i samma enhet som resultatet om inget annat anges. Undantag relaterat till analyser utförda utanför Sverige kan förekomma. Ytterligare upplysningar samt mätosäkerhet och detektionsnivåer för mikrobiologiska analyser lämnas på begäran.

AR-003v63

Sida 3 av 3

Denna rapport får endast återges i sin helhet, om inte utförande laboratorium i förväg skriftligen godkänt annat. Resultaten relaterar endast till det insända provet såsom de har mottagits.

Som mottagare av den här rapporten finns du i Eurofins kundregister. Vi värnar om dina personuppgifter. För att se hur, ta del av vår integritetspolicy på <https://www.eurofins.se/om-oss/integritetspolicy/>

Eurofins Environment Testing Sweden AB

Rapportmottagare

Box 737

Port 1

531 17 LIDKÖPING

**AR-24-LW-137032-01**



**EUSELI-00501446**

Kundnummer: LW9901152

Uppdragsmärkn.

EUSELI2-01363218

## Analysrapport

Provnummer:	525-2024-11040283				
<sup>1</sup> Provmärkning:	24W18 0-0,2 m				
Provet ankom:	2024-11-05				
Analysrapport klar:	2024-11-25				
<sup>1</sup> Provets kod:	177-2024-11040608_L				
Analyserna påbörjades:	2024-11-04				
Testkod	Parameter	Resultat Enhet	Mäto.	Metod/ref.	Lab
LW19B [a]	Dichloroaniline, 3,4-	<2.0 µg/kg Ts	± 46%	J. of Chromatogr. A, 1217 (2010) 2933–2939 mod.	EUSELI
LW18P [a]	Aldrin	<2.0 µg/kg Ts	± 46%	J. of Chromatogr. A, 1217 (2010) 2933–2939 mod.	EUSELI
LW18Q [a]	Dieldrin	<2.0 µg/kg Ts	± 46%	J. of Chromatogr. A, 1217 (2010) 2933–2939 mod.	EUSELI
LW19I [a]	Aldrin/ Dieldrin (sum)	<2.0 µg/kg Ts	± 46%	J. of Chromatogr. A, 1217 (2010) 2933–2939 mod.	EUSELI
LW18R [a]	Chlordane, alpha-	<1.0 µg/kg Ts	± 46%	J. of Chromatogr. A, 1217 (2010) 2933–2939 mod.	EUSELI
LW18S [a]	Chlordane, gamma-	<1.0 µg/kg Ts	± 46%	J. of Chromatogr. A, 1217 (2010) 2933–2939 mod.	EUSELI
LW19F [a]	Chlordane (sum)	<1.0 µg/kg Ts	± 46%	J. of Chromatogr. A, 1217 (2010) 2933–2939 mod.	EUSELI
LW195 [a]	DDD, o,p'-	<1.0 µg/kg Ts	± 46%	J. of Chromatogr. A, 1217 (2010) 2933–2939 mod.	EUSELI
LW194 [a]	DDD, p,p'-	<1.0 µg/kg Ts	± 46%	J. of Chromatogr. A, 1217 (2010) 2933–2939 mod.	EUSELI
LW196 [a]	DDE, o,p'-	<1.0 µg/kg Ts	± 46%	J. of Chromatogr. A, 1217 (2010) 2933–2939 mod.	EUSELI
LW18T [a]	DDE, p,p'-	<1.0 µg/kg Ts	± 46%	J. of Chromatogr. A, 1217 (2010) 2933–2939 mod.	EUSELI
LW18U [a]	DDT, o,p'-	<1.0 µg/kg Ts	± 46%	J. of Chromatogr. A, 1217 (2010) 2933–2939 mod.	EUSELI
LW197 [a]	DDT, p,p'-	<1.0 µg/kg Ts	± 46%	J. of Chromatogr. A, 1217 (2010) 2933–2939 mod.	EUSELI
LW19G [a]	DDT (sum)	<3.0 µg/kg Ts	± 46%	J. of Chromatogr. A, 1217 (2010) 2933–2939 mod.	EUSELI
LW18K [a]	Endosulfan, alpha-	<2.0 µg/kg Ts	± 46%	J. of Chromatogr. A, 1217 (2010) 2933–2939 mod.	EUSELI

### Förklaringar

\*AR-003 v93

<sup>1</sup> Informationen har lämnats av kund. Eurofins ansvarar inte för information som tillhandahållits av kund eller i de fall denna information kan ha inverkan på analysresultatet.

### Mäto: Mätosäkerhet

Mätosäkerheten, om inget annat anges, redovisas som utvidgad mätosäkerhet med täckningsfaktor 2. Undantag relaterat till analyser utförda utanför Sverige kan förekomma. Ytterligare upplysningar kan lämnas på begäran. Upplysning om mätosäkerhet och detektionsnivåer för mikrobiologiska analyser lämnas på begäran.

Denna rapport får endast återges i sin helhet, om inte utförande laboratorium i förväg skriftligen godkänt annat. Resultaten relaterar endast till det insända provet så som det har mottagits.

Som mottagare av den här rapporten finns du i Eurofins kundregister. Vi värnar om dina personuppgifter. För att se hur, ta del av vår integritetspolicy på <https://www.eurofins.se/om-oss/integritetspolicy/>



LW18L [a]	Endosulfan, beta-	<2.0 µg/kg Ts	± 46%	J. of Chromatogr. A, 1217 (2010) 2933–2939 mod.	EUSELI
LW18V [a]	Endosulfansulfate	<1.0 µg/kg Ts	± 46%	J. of Chromatogr. A, 1217 (2010) 2933–2939 mod.	EUSELI
LW19J [a]	Endosulfan (sum)	<2.5 µg/kg Ts	± 46%	J. of Chromatogr. A, 1217 (2010) 2933–2939 mod.	EUSELI
LW18W [a]	Endrin	<2.0 µg/kg Ts	± 46%	J. of Chromatogr. A, 1217 (2010) 2933–2939 mod.	EUSELI
LW18M [a]	Hexachlorobenzene	<1.0 µg/kg Ts	± 46%	J. of Chromatogr. A, 1217 (2010) 2933–2939 mod.	EUSELI
LW18Y [a]	HCH, alpha-	<1.0 µg/kg Ts	± 46%	J. of Chromatogr. A, 1217 (2010) 2933–2939 mod.	EUSELI
LW18Z [a]	HCH, beta-	<1.0 µg/kg Ts	± 46%	J. of Chromatogr. A, 1217 (2010) 2933–2939 mod.	EUSELI
LW190 [a]	HCH, delta-	<1.0 µg/kg Ts	± 46%	J. of Chromatogr. A, 1217 (2010) 2933–2939 mod.	EUSELI
LW198 [a]	HCH, gamma- (Lindane)	<1.0 µg/kg Ts	± 46%	J. of Chromatogr. A, 1217 (2010) 2933–2939 mod.	EUSELI
LW18N [a]	Heptachlor	<1.0 µg/kg Ts	± 46%	J. of Chromatogr. A, 1217 (2010) 2933–2939 mod.	EUSELI
LW191 [a]	Heptachlorepoxyde, cis-	<1.0 µg/kg Ts	± 46%	J. of Chromatogr. A, 1217 (2010) 2933–2939 mod.	EUSELI
LW199 [a]	Heptachlorepoxyde, trans-	<1.0 µg/kg Ts	± 46%	J. of Chromatogr. A, 1217 (2010) 2933–2939 mod.	EUSELI
LW19A [a]	Pentachloroaniline	<1.0 µg/kg Ts	± 46%	J. of Chromatogr. A, 1217 (2010) 2933–2939 mod.	EUSELI
LW193 [a]	Pentachlorobenzene	<1.0 µg/kg Ts	± 46%	J. of Chromatogr. A, 1217 (2010) 2933–2939 mod.	EUSELI
LW192 [a]	Quintozene	<1.0 µg/kg Ts	± 46%	J. of Chromatogr. A, 1217 (2010) 2933–2939 mod.	EUSELI
LW19H [a]	Pentachloroaniline/Quintozene (sum)	<1.0 µg/kg Ts	± 46%	J. of Chromatogr. A, 1217 (2010) 2933–2939 mod.	EUSELI
LW1GW [a]	1- (3,4-Dichlorophenyl)-3-methylurea	<1.0 µg/kg Ts	± 34%	J. of Chromatogr. A, 1217 (2010) 2933–2939 mod.	EUSELI
LW1GY [a]	1-(3,4-Dichlorophenyl)urea	<1.0 µg/kg Ts	± 34%	J. of Chromatogr. A, 1217 (2010) 2933–2939 mod.	EUSELI
LW1JB	AMPA	58 µg/kg Ts		Anal Bioanal Chem (2008) 391:2265-2276 mod.	EUSELI
LW1FM [a]	Diuron	<1.0 µg/kg Ts	± 34%	J. of Chromatogr. A, 1217 (2010) 2933–2939 mod.	EUSELI
LW1JB	Glyfosat	380 µg/kg Ts	± 15%	Anal Bioanal Chem (2008) 391:2265-2276 mod.	EUSELI
LW1FP [a]	Imazapyr	<10 µg/kg Ts	± 34%	J. of Chromatogr. A, 1217 (2010) 2933–2939 mod.	EUSELI
LW1VE [a]	Torrsubstans	83.5 %	± 5%	SS-EN 12880:2000 mod.	EUSELI

## Förklaringar

\*AR-003 v93

<sup>1</sup> Informationen har lämnats av kund. Eurofins ansvarar inte för information som tillhandahållits av kund eller i de fall denna information kan ha inverkan på analysresultatet.

## Måto: Mätosäkerhet

Mätosäkerheten, om inget annat anges, redovisas som utvidgad mätosäkerhet med täckningsfaktor 2. Undantag relaterat till analyser utförda utanför Sverige kan förekomma. Ytterligare upplysningar kan lämnas på begäran. Upplysning om mätosäkerhet och detektionsnivåer för mikrobiologiska analyser lämnas på begäran.

Denna rapport får endast återges i sin helhet, om inte utförande laboratorium i förväg skriftligen godkänt annat. Resultaten relaterar endast till det insända provet så som det har mottagits.

Som mottagare av den här rapporten finns du i Eurofins kundregister. Vi värnar om dina personuppgifter. För att se hur, ta del av vår integritetspolicy på <https://www.eurofins.se/om-oss/integritetspolicy/>



Ylva Werjefelt, Rapportansvarig

Denna rapport är elektroniskt signerad.

**Förklaringar till vilka laboratorier som utfört analyserna och till ackreditering/erkännanden**

Lab	Namn	Mark.	Ackreditering/Erkännande
EUSELI	Eurofins Food & Feed Testing Sweden (Lidköping)	[a]	ISO/IEC 17025:2017 SWEDAC 1977

[a] före en parameter indikerar ackrediterad analys

Förklaringar

\*AR-003 v93

<sup>1</sup> Informationen har lämnats av kund. Eurofins ansvarar inte för information som tillhandahållits av kund eller i de fall denna information kan ha inverkan på analysresultatet.

Måto: Mätosäkerhet

Mätosäkerheten, om inget annat anges, redovisas som utvidgad mätosäkerhet med täckningsfaktor 2. Undantag relaterat till analyser utförda utanför Sverige kan förekomma. Ytterligare upplysningar kan lämnas på begäran. Upplysning om mätosäkerhet och detektionsnivåer för mikrobiologiska analyser lämnas på begäran.

Denna rapport får endast återges i sin helhet, om inte utförande laboratorium i förväg skriftligen godkänt annat. Resultaten relaterar endast till det insända provet så som det har mottagits.

Som mottagare av den här rapporten finns du i Eurofins kundregister. Vi värnar om dina personuppgifter. För att se hur, ta del av vår integritetspolicy på <https://www.eurofins.se/om-oss/integritetspolicy/>

Karlskrona Kommun

Eva Karlströmer

371 83 KARLSKRONA

AR-24-QI-144057-01

EUSELI2-01383597

Kundnummer: SL0037155

Uppdragsmärkn.

50019-8748 Hammarby 2:35

## Analysrapport

Provnummer:	177-2024-12170954	Djup (m)**	0-0,2		
Provbeskrivning:		Provtagningsdatum**	2024-10-29		
Matris:	Jord				
Provet ankom:	2024-12-17				
Utskriftsdatum:	2024-12-19				
Analyserna påbörjades:	2024-12-17				
Provmärkning:	24W18 0-0,2 m (177-2024-11040608)				
Provtagningsplats:	10373434				
Analys	Resultat	Enhet	Mäto.	Metod/ref	
Torrsubstans	82.2	%	10%	SS-EN 12880:2000 mod.	a)
Bensen	< 0.0035	mg/kg Ts	30%	EPA 5021, Intern metod	a)
Toluen	< 0.10	mg/kg Ts	35%	EPA 5021, Intern metod	a)
Etylbensen	< 0.10	mg/kg Ts	30%	EPA 5021, Intern metod	a)
m/p/o-Xylen	< 0.10	mg/kg Ts	35%	EPA 5021, Intern metod	a)
Summa TEX	< 0.20	mg/kg Ts		Beräknad från analyserad halt	a)
Alifater >C5-C8	< 5.0	mg/kg Ts	35%	SPI 2011	a)
Alifater >C8-C10	< 3.0	mg/kg Ts	35%	SPI 2011	a)
Alifater >C10-C12	< 5.0	mg/kg Ts	30%	SPI 2011	a)
Alifater >C12-C16	< 5.0	mg/kg Ts	30%	SPI 2011	a)
Summa Alifater >C5-C16	< 9.0	mg/kg Ts		Beräknad från analyserad halt	a)
Alifater >C16-C35	< 10	mg/kg Ts	30%	SPI 2011	a)
Aromater >C8-C10	< 4.0	mg/kg Ts	40%	SPI 2011	a)
Aromater >C10-C16	< 0.90	mg/kg Ts	35%	SPI 2011	a)
Metylkrysoener/Metylbenso(a)antracener	< 0.50	mg/kg Ts	30%	SIS: TK 535 N 012	a)
Metylpyrener/Metylfluorantener	< 0.50	mg/kg Ts	35%	SIS: TK 535 N 012	a)
Summa Aromater >C16-C35	< 0.50	mg/kg Ts		SIS: TK 535 N 012	a)

### Förklaringar

\*\* Informationen har lämnats av kund. Eurofins ansvarar inte för information som tillhandahållits av kund eller i de fall denna information kan ha inverkan på analysresultatet.

Laboratoriet/laboratorierna är ackrediterade av respektive lands ackrediteringsorgan. Ej ackrediterade analyser är markerade med \*

Mätosäkerheten, om inget annat anges, redovisas som utvidgad mätosäkerhet med täckningsfaktor 2. Mätosäkerheten kan anges som avvikelser i % (+/-) av redovisad halt eller i absoluta tal (+/-) av redovisad halt. Angiven mätosäkerhet visas i samma enhet som resultatet om inget annat anges. Undantag relaterat till analyser utförda utanför Sverige kan förekomma. Ytterligare upplysningar samt mätosäkerhet och detektionsnivåer för mikrobiologiska analyser lämnas på begäran.

AR-003v63

Sida 1 av 3

Denna rapport får endast återges i sin helhet, om inte utförande laboratorium i förväg skriftligen godkänt annat. Resultaten relaterar endast till det insända provet såsom de har mottagits.

Som mottagare av den här rapporten finns du i Eurofins kundregister. Vi värnar om dina personuppgifter. För att se hur, ta del av vår integritetspolicy på <https://www.eurofins.se/om-oss/integritetspolicy/>

Oljetyp < C10	<b>Utgår</b>				a)*
Oljetyp > C10	<b>Utgår</b>				a)*
Benso(a)antracen	< 0.030	mg/kg Ts	30%	SS-ISO 18287:2008, mod	a)
Krysen	< 0.030	mg/kg Ts	35%	SS-ISO 18287:2008, mod	a)
Benso(b,k)fluoranten	< 0.030	mg/kg Ts	40%	SS-ISO 18287:2008, mod	a)
Benso(a)pyren	< 0.030	mg/kg Ts	35%	SS-ISO 18287:2008, mod	a)
Indeno(1,2,3-cd)pyren	< 0.030	mg/kg Ts	45%	SS-ISO 18287:2008, mod	a)
Dibenso(a,h)antracen	< 0.030	mg/kg Ts	45%	SS-ISO 18287:2008, mod	a)
Naftalen	< 0.030	mg/kg Ts	45%	SS-ISO 18287:2008, mod	a)
Acenaftylen	< 0.030	mg/kg Ts	50%	SS-ISO 18287:2008, mod	a)
Acenaften	< 0.030	mg/kg Ts	40%	SS-ISO 18287:2008, mod	a)
Fluoren	< 0.030	mg/kg Ts	35%	SS-ISO 18287:2008, mod	a)
Fenantren	< 0.030	mg/kg Ts	30%	SS-ISO 18287:2008, mod	a)
Antracen	< 0.030	mg/kg Ts	30%	SS-ISO 18287:2008, mod	a)
Fluoranten	< 0.030	mg/kg Ts	30%	SS-ISO 18287:2008, mod	a)
Pyren	< 0.030	mg/kg Ts	25%	SS-ISO 18287:2008, mod	a)
Benso(g,h,i)perylen	< 0.030	mg/kg Ts	40%	SS-ISO 18287:2008, mod	a)
Summa PAH med låg molekylvikt	< 0.045	mg/kg Ts		Beräknad från analyserad halt	a)
Summa PAH med medelhög molekylvikt	< 0.075	mg/kg Ts		Beräknad från analyserad halt	a)
Summa PAH med hög molekylvikt	< 0.11	mg/kg Ts		Beräknad från analyserad halt	a)
Summa cancerogena PAH	< 0.090	mg/kg Ts		Beräknad från analyserad halt	a)
Summa övriga PAH	< 0.14	mg/kg Ts		Beräknad från analyserad halt	a)
Summa totala PAH16	< 0.23	mg/kg Ts		Beräknad från analyserad halt	a)
Arsenik As	< 2.2	mg/kg Ts	25%	SS 28311:2017mod/SS-EN ISO 11885:2009	a)
Barium Ba	37	mg/kg Ts	25%	SS 28311:2017mod/SS-EN ISO 11885:2009	a)
Bly Pb	14	mg/kg Ts	25%	SS 28311:2017mod/SS-EN ISO 11885:2009	a)
Kadmium Cd	< 0.20	mg/kg Ts	25%	SS 28311:2017mod/SS-EN ISO 11885:2009	a)
Kobolt Co	3.8	mg/kg Ts	30%	SS 28311:2017mod/SS-EN ISO 11885:2009	a)

#### Förklaringar

\*\* Informationen har lämnats av kund. Eurofins ansvarar inte för information som tillhandahållits av kund eller i de fall denna information kan ha inverkan på analysresultatet.

Laboratoriet/laboratorierna är ackrediterade av respektive lands ackrediteringsorgan. Ej ackrediterade analyser är markerade med \*

AR-003v63

Mätosäkerheten, om inget annat anges, redovisas som utvidgad mätosäkerhet med täckningsfaktor 2. Mätosäkerheten kan anges som avvikelser i % (+/-) av redovisad halt eller i absoluta tal (+/-) av redovisad halt. Angiven mätosäkerhet visas i samma enhet som resultatet om inget annat anges. Undantag relaterat till analyser utförda utanför Sverige kan förekomma. Ytterligare upplysningar samt mätosäkerhet och detektionsnivåer för mikrobiologiska analyser lämnas på begäran.

Sida 2 av 3

Denna rapport får endast återges i sin helhet, om inte utförande laboratorium i förväg skriftligen godkänt annat. Resultaten relaterar endast till det insända provet såsom de har mottagits.

Som mottagare av den här rapporten finns du i Eurofins kundregister. Vi värnar om dina personuppgifter. För att se hur, ta del av vår integritetspolicy på <https://www.eurofins.se/om-oss/integritetspolicy/>

Koppar Cu	6.8	mg/kg Ts	25%	SS 28311:2017mod/SS-EN ISO 11885:2009	a)
Krom Cr	7.6	mg/kg Ts	25%	SS 28311:2017mod/SS-EN ISO 11885:2009	a)
Kvicksilver Hg	0.051	mg/kg Ts	35%	SS 28311:2017mod/SS-EN ISO 17852:2008mod	a)
Nickel Ni	5.2	mg/kg Ts	25%	SS 28311:2017mod/SS-EN ISO 11885:2009	a)
Vanadin V	15	mg/kg Ts	25%	SS 28311:2017mod/SS-EN ISO 11885:2009	a)
Zink Zn	37	mg/kg Ts	25%	SS 28311:2017mod/SS-EN ISO 11885:2009	a)

**Utförande laboratorium/underleverantör:**

a) Eurofins Environment Testing Sweden AB, SWEDEN, ISO/IEC 17025:2017 SWEDAC 1125

**Kopia till:**

Siri Ekdahl (siri.ekdahl@wsp.com)

Paola Rydell, Rapportansvarig

Denna rapport är elektroniskt validerad och signerad.

**Förklaringar**

\*\* Informationen har lämnats av kund. Eurofins ansvarar inte för information som tillhandahållits av kund eller i de fall denna information kan ha inverkan på analysresultatet.

Laboratoriet/laboratorierna är ackrediterade av respektive lands ackrediteringsorgan. Ej ackrediterade analyser är markerade med \*

Mätosäkerheten, om inget annat anges, redovisas som utvidgad mätosäkerhet med täckningsfaktor 2. Mätosäkerheten kan anges som avvikelser i % (+/-) av redovisad halt eller i absoluta tal (+/-) av redovisad halt. Angiven mätosäkerhet visas i samma enhet som resultatet om inget annat anges. Undantag relaterat till analyser utförda utanför Sverige kan förekomma. Ytterligare upplysningar samt mätosäkerhet och detektionsnivåer för mikrobiologiska analyser lämnas på begäran.

AR-003v63

Sida 3 av 3

Denna rapport får endast återges i sin helhet, om inte utförande laboratorium i förväg skriftligen godkänt annat. Resultaten relaterar endast till det insända provet såsom de har mottagits.

Som mottagare av den här rapporten finns du i Eurofins kundregister. Vi värnar om dina personuppgifter. För att se hur, ta del av vår integritetspolicy på <https://www.eurofins.se/om-oss/integritetspolicy/>

Karlskrona Kommun  
 Eva Karlströmer  
 .  
 371 83 KARLSKRONA

**SL-24-AR-056951-01**
**EUSELI2-01383597**

Kundnummer: SL0037155

 Uppdragsmärkn.  
 50019-8748 Hammarby 2:35

## Analysrapport

Provnummer:	<b>177-2024-12170954</b>	Djup (m)**	0-0,2
Provbeskrivning:		Provtagningsdatum**	2024-10-29
Matris:	Jord		
Provet ankom:	2024-12-17		
Utskriftsdatum:	2024-12-19		
Analyserna påbörjades:	2024-12-17		
Provmärkning:	24W18 0-0,2 m (177-2024-11040608)		
Provtagningsplats:	10373434		

Analys	Resultat	Enhet	Mäto.	Metod/ref	
Torrsubstans	<b>82.2</b>	%	10%	SS-EN 12880:2000 mod.	a)
Bensen	<b>&lt; 0.0035</b>	mg/kg Ts	30%	EPA 5021, Intern metod	a)
Toluen	<b>&lt; 0.10</b>	mg/kg Ts	35%	EPA 5021, Intern metod	a)
Etylbensen	<b>&lt; 0.10</b>	mg/kg Ts	30%	EPA 5021, Intern metod	a)
m/p/o-Xylen	<b>&lt; 0.10</b>	mg/kg Ts	35%	EPA 5021, Intern metod	a)
Summa TEX	<b>&lt; 0.20</b>	mg/kg Ts		Beräknad från analyserad halt	a)
Alifater >C5-C8	<b>&lt; 5.0</b>	mg/kg Ts	35%	SPI 2011	a)
Alifater >C8-C10	<b>&lt; 3.0</b>	mg/kg Ts	35%	SPI 2011	a)
Alifater >C10-C12	<b>&lt; 5.0</b>	mg/kg Ts	30%	SPI 2011	a)
Alifater >C12-C16	<b>&lt; 5.0</b>	mg/kg Ts	30%	SPI 2011	a)
Summa Alifater >C5-C16	<b>&lt; 9.0</b>	mg/kg Ts		Beräknad från analyserad halt	a)
Alifater >C16-C35	<b>&lt; 10</b>	mg/kg Ts	30%	SPI 2011	a)
Aromater >C8-C10	<b>&lt; 4.0</b>	mg/kg Ts	40%	SPI 2011	a)
Aromater >C10-C16	<b>&lt; 0.90</b>	mg/kg Ts	35%	SPI 2011	a)
Metylkysener/Metylbenso(a)antracener	<b>&lt; 0.50</b>	mg/kg Ts	30%	SIS: TK 535 N 012	a)
Metylpyrener/Metylfluorantener	<b>&lt; 0.50</b>	mg/kg Ts	35%	SIS: TK 535 N 012	a)
Summa Aromater >C16-C35	<b>&lt; 0.50</b>	mg/kg Ts		SIS: TK 535 N 012	a)

### Förklaringar

\*\* Informationen har lämnats av kund. Eurofins ansvarar inte för information som tillhandahållits av kund eller i de fall denna information kan ha inverkan på analysresultatet.

Laboratoriet/laboratorierna är ackrediterade av respektive lands ackrediteringsorgan. Ej ackrediterade analyser är markerade med \*

AR-003v63

Mätosäkerheten, om inget annat anges, redovisas som utvidgad mätosäkerhet med täckningsfaktor 2. Mätosäkerheten kan anges som avvikelser i % (+/-) av redovisad halt eller i absoluta tal (+/-) av redovisad halt. Angiven mätosäkerhet visas i samma enhet som resultatet om inget annat anges. Undantag relaterat till analyser utförda utanför Sverige kan förekomma. Ytterligare upplysningar samt mätosäkerhet och detektionsnivåer för mikrobiologiska analyser lämnas på begäran.

Sida 1 av 3

Denna rapport får endast återges i sin helhet, om inte utförande laboratorium i förväg skriftligen godkänt annat. Resultaten relaterar endast till det insända provet såsom de har mottagits.

Som mottagare av den här rapporten finns du i Eurofins kundregister. Vi värnar om dina personuppgifter. För att se hur, ta del av vår integritetspolicy på <https://www.eurofins.se/om-oss/integritetspolicy/>

Oljetyp < C10	<b>Utgår</b>				a)*
Oljetyp > C10	<b>Utgår</b>				a)*
Benso(a)antracen	< 0.030	mg/kg Ts	30%	SS-ISO 18287:2008, mod	a)
Krysen	< 0.030	mg/kg Ts	35%	SS-ISO 18287:2008, mod	a)
Benso(b,k)fluoranten	< 0.030	mg/kg Ts	40%	SS-ISO 18287:2008, mod	a)
Benso(a)pyren	< 0.030	mg/kg Ts	35%	SS-ISO 18287:2008, mod	a)
Indeno(1,2,3-cd)pyren	< 0.030	mg/kg Ts	45%	SS-ISO 18287:2008, mod	a)
Dibenso(a,h)antracen	< 0.030	mg/kg Ts	45%	SS-ISO 18287:2008, mod	a)
Naftalen	< 0.030	mg/kg Ts	45%	SS-ISO 18287:2008, mod	a)
Acenaftylen	< 0.030	mg/kg Ts	50%	SS-ISO 18287:2008, mod	a)
Acenaften	< 0.030	mg/kg Ts	40%	SS-ISO 18287:2008, mod	a)
Fluoren	< 0.030	mg/kg Ts	35%	SS-ISO 18287:2008, mod	a)
Fenantren	< 0.030	mg/kg Ts	30%	SS-ISO 18287:2008, mod	a)
Antracen	< 0.030	mg/kg Ts	30%	SS-ISO 18287:2008, mod	a)
Fluoranten	< 0.030	mg/kg Ts	30%	SS-ISO 18287:2008, mod	a)
Pyren	< 0.030	mg/kg Ts	25%	SS-ISO 18287:2008, mod	a)
Benso(g,h,i)perylen	< 0.030	mg/kg Ts	40%	SS-ISO 18287:2008, mod	a)
Summa PAH med låg molekylvikt	< 0.045	mg/kg Ts		Beräknad från analyserad halt	a)
Summa PAH med medelhög molekylvikt	< 0.075	mg/kg Ts		Beräknad från analyserad halt	a)
Summa PAH med hög molekylvikt	< 0.11	mg/kg Ts		Beräknad från analyserad halt	a)
Summa cancerogena PAH	< 0.090	mg/kg Ts		Beräknad från analyserad halt	a)
Summa övriga PAH	< 0.14	mg/kg Ts		Beräknad från analyserad halt	a)
Summa totala PAH16	< 0.23	mg/kg Ts		Beräknad från analyserad halt	a)
Arsenik As	< 2.2	mg/kg Ts	25%	SS 28311:2017mod/SS-EN ISO 11885:2009	a)
Barium Ba	37	mg/kg Ts	25%	SS 28311:2017mod/SS-EN ISO 11885:2009	a)
Bly Pb	14	mg/kg Ts	25%	SS 28311:2017mod/SS-EN ISO 11885:2009	a)
Kadmium Cd	< 0.20	mg/kg Ts	25%	SS 28311:2017mod/SS-EN ISO 11885:2009	a)
Kobolt Co	3.8	mg/kg Ts	30%	SS 28311:2017mod/SS-EN ISO 11885:2009	a)

#### Förklaringar

\*\* Informationen har lämnats av kund. Eurofins ansvarar inte för information som tillhandahållits av kund eller i de fall denna information kan ha inverkan på analysresultatet.

Laboratoriet/laboratorierna är ackrediterade av respektive lands ackrediteringsorgan. Ej ackrediterade analyser är markerade med \*

AR-003v63

Mätosäkerheten, om inget annat anges, redovisas som utvidgad mätosäkerhet med täckningsfaktor 2. Mätosäkerheten kan anges som avvikelser i % (+/-) av redovisad halt eller i absoluta tal (+/-) av redovisad halt. Angiven mätosäkerhet visas i samma enhet som resultatet om inget annat anges. Undantag relaterat till analyser utförda utanför Sverige kan förekomma. Ytterligare upplysningar samt mätosäkerhet och detektionsnivåer för mikrobiologiska analyser lämnas på begäran.

Sida 2 av 3

Denna rapport får endast återges i sin helhet, om inte utförande laboratorium i förväg skriftligen godkänt annat. Resultaten relaterar endast till det insända provet såsom de har mottagits.

Som mottagare av den här rapporten finns du i Eurofins kundregister. Vi värnar om dina personuppgifter. För att se hur, ta del av vår integritetspolicy på <https://www.eurofins.se/om-oss/integritetspolicy/>

Koppar Cu	6.8	mg/kg Ts	25%	SS 28311:2017mod/SS-EN ISO 11885:2009	a)
Krom Cr	7.6	mg/kg Ts	25%	SS 28311:2017mod/SS-EN ISO 11885:2009	a)
Kvicksilver Hg	0.051	mg/kg Ts	35%	SS 28311:2017mod/SS-EN ISO 17852:2008mod	a)
Nickel Ni	5.2	mg/kg Ts	25%	SS 28311:2017mod/SS-EN ISO 11885:2009	a)
Vanadin V	15	mg/kg Ts	25%	SS 28311:2017mod/SS-EN ISO 11885:2009	a)
Zink Zn	37	mg/kg Ts	25%	SS 28311:2017mod/SS-EN ISO 11885:2009	a)

**Utförande laboratorium/underleverantör:**

a) Eurofins Environment Testing Sweden AB, SWEDEN, ISO/IEC 17025:2017 SWEDAC 1125

Paola Rydell, Rapportansvarig

Denna rapport är elektroniskt validerad och signerad.

**Förklaringar**

\*\* Informationen har lämnats av kund. Eurofins ansvarar inte för information som tillhandahållits av kund eller i de fall denna information kan ha inverkan på analysresultatet.

Laboratoriet/laboratorierna är ackrediterade av respektive lands ackrediteringsorgan. Ej ackrediterade analyser är markerade med \*

Mätosäkerheten, om inget annat anges, redovisas som utvidgad mätosäkerhet med täckningsfaktor 2. Mätosäkerheten kan anges som avvikelser i % (+/-) av redovisad halt eller i absoluta tal (+/-) av redovisad halt. Angiven mätosäkerhet visas i samma enhet som resultatet om inget annat anges. Undantag relaterat till analyser utförda utanför Sverige kan förekomma. Ytterligare upplysningar samt mätosäkerhet och detektionsnivåer för mikrobiologiska analyser lämnas på begäran.

AR-003v63

Sida 3 av 3

Denna rapport får endast återges i sin helhet, om inte utförande laboratorium i förväg skriftligen godkänt annat. Resultaten relaterar endast till det insända provet såsom de har mottagits.

Som mottagare av den här rapporten finns du i Eurofins kundregister. Vi värnar om dina personuppgifter. För att se hur, ta del av vår integritetspolicy på <https://www.eurofins.se/om-oss/integritetspolicy/>