

Karlskrona kommun

KOMPLETTERANDE MILJÖTEKNISK MARKUNDERSÖKNING SAMT RISKBEDÖMNING

FREDRIKSDAL 8:217 & 8:218



2024-05-16

REV. 2025-03-11



KOMPLETTERANDE MILJÖTEKNISK MARKUNDERSÖKNING SAMT RISKBEDÖMNING

FREDRIKSDAL 8:217 & 8:218

Uppdragsnamn	Fredriksdal 8_218, 8_217 MMU inför DP
Uppdragsnummer	10366412
Författare	Zackarias Bolling, Frida Lindquist
Datum	2024-05-16
Ändringsdatum	2025-03-11
Granskad av	Per Sander
Godkänd av	Frida Lindquist

KUND

Karlskrona kommun

KONSULT

WSP

Box 34
371 21 Karlskrona
Besök: Högabergsgatan 3
Tel: +46 10-722 50 00
WSP Sverige AB
Org nr: 556057-4880
wsp.com

KONTAKTPERSONER

WSP Sverige AB
Frida Lindquist, Uppdragsansvarig
010-722 94 63, frida.lindquist@wsp.com

Karlskrona kommun
Malin Sjöstrand, Planarkitekt
0455-32 10 24, malin.sjostrand@karlskrona.se

Eva Karlströmer, Projektledare Miljö
0455-32 16 44, eva.Karlstromer@karlskrona.se

INNEHÅLL

1	INLEDNING	5
1.1	BAKGRUND OCH SYFTE	5
1.2	ORGANISATION	5
1.3	OMFATTNING	5
1.4	BEGRÄNSNINGAR	5
2	FÖRSLAG TILL ÖVERGRIPANDE ÅTGÄRDSMÅL	6
2.1	NUVARANDE OCH PLANERAD MARKANVÄNDNING	6
2.2	ÅTGÄRDSMÅL	6
3	OMRÅDESBESKRIVNING	6
3.1	LOKALISERING OCH TOPOGRAFI	6
3.2	GEOLOGISKA- OCH HYDROGEOLOGISKA FÖRHÅLLANDEN	7
3.3	SKYDDSVÄRDA OMRÅDEN	7
4	VERKSAMHETSBEKRIVNING	8
4.1	HISTORIK OCH TIDIGARE MARKANVÄNDNING	8
5	TIDIGARE UTREDNINGAR OCH UNDERSÖKNINGAR	10
6	GENOMFÖRANDE AV UNDERSÖKNINGEN	11
6.1.1	Provtagning av jord	11
6.1.2	Provtagning av asfalt	12
6.1.3	Provtagning av grundvatten	12
7	JÄMFÖRVÄRDEN	12
7.1	JORD	12
7.2	GRUNDVATTEN	13
7.3	ASFALT	13
8	RESULTAT	13
8.1	FÄLT OBSERVATIONER OCH FÄLTANALYSER	13
8.1.1	Jord	13
8.1.2	Grundvatten	13
8.2	LABORATORIEANALYSER	14
8.2.1	Jord	14
8.2.2	Grundvatten	14
8.2.3	Asfalt	14
9	SAMMANVÄGD FÖRORENINGSSITUATION	15
9.1	JORD	16
9.2	GRUNDVATTEN	19
10	RISKBEDÖMNING	19
10.1	KONCEPTUELL MODELL	19
10.1.1	Identifierade föroreningar och föroreningskällor	19

10.1.2	Skyddsobjekt	20
10.1.3	Potentiella och konstaterade spridnings- och transportvägar	20
10.1.4	Exponeringsvägar (hälsa)	20
10.1.5	Konceptuell modell	21
10.2	REPRESENTATIVA HALTER	21
10.3	UTVÄRDERING AV RIKTVÄRDEN (EFFEKTANALYS)	22
10.3.1	Om Naturvårdsverkets riktvärden	22
10.3.2	Representativ löslighet i jord	22
10.3.3	Antaganden riktvärden	23
10.3.4	Föreslagna platsspecifika riktvärden	24
10.3.5	Riktvärden för platsspecifik riskbedömning av risker för markmiljön ²⁴	
10.4	RISKKARAKTÄRISERING HÄLSO- OCH MILJÖRISKER	25
10.4.1	Akuta hälsorisker och korttidsexponering	25
10.4.2	Långsiktiga miljö- och hälsorisker	25
10.4.3	Platsspecifik ekologisk riskbedömning – risker för markmiljön	25
10.5	OSÄKERHETER OCH IDENTIFIERADE KUNSKAPSLUCKOR	26
10.6	SAMMANVÄGD RISKBEDÖMNING	27
10.6.1	Outliers	27
11	SLUTSATS OCH REKOMMENDATIONER	27
12	ÖVRIGT	27
13	REFERENSER	28

KARTOR

N201	Placering av provpunkter
N301	Föroreningsituation – högsta påvisade haltklass

BILAGOR

Bilaga 1a	Fältprotokoll – Jord
Bilaga 1b	Fältprotokoll – Inmätning provpunkter
Bilaga 2a	Resultatsammanställning - Jord
Bilaga 2b	Resultatsammanställning - Grundvatten
Bilaga 3	Originalprotokoll från laboratoriet
Bilaga 4	Utvärdering löslighet PAH
Bilaga 5	Uttagsrapport – Bostäder
Bilaga 6	Riktvärdesflik – Bostäder

1 INLEDNING

1.1 BAKGRUND OCH SYFTE

WSP Sverige AB har på uppdrag av Karlskrona kommun utfört en kompletterande miljöteknisk markundersökning och riskbedömning av fastigheterna Fredriksdal 8:218, 8:217 och del av Västra Nättraby 6:19 i Karlskrona kommun.

Karlskrona kommun arbetar för närvarande med att ta fram en ny detaljplan för området och utredningen ska utgöra underlag i detaljplanearbetet. Detaljplanen ska möjliggöra förläggning av bostäder på området, och avsikten är att nästan alla byggnader som idag finns på området ska rivas för att ge plats åt ett nytt äldreboende. En översiktlig miljöteknisk markundersökning har tidigare utförts över en mindre del av området, och den nu utförda undersökningen kompletterar denna (WSP, 2020a).

Syftet med den kompletterande provtagningen och riskbedömningen har varit att översiktligt utreda föroreningssituationen och bedöma eventuella risker för människors hälsa och miljön inför upprättande av den nya detaljplanen.

1.2 ORGANISATION

Följande personer har medverkat i uppdraget:

- Uppdragsansvarig, handläggare riskbedömning: Frida Lindquist
- Handläggare: Zackarias Bolling
- Fälttekniker
 - Provtagning av jord och installation av grundvattenrör: Ulf Hempel, Anne-Marie Armfelt Hempel
 - Provtagning av grundvatten: Daniel Åkesson
- Kvalitetsgranskare: Per Sander

1.3 OMFATTNING

Arbetet har omfattat följande moment:

- Uppdragsledning, planering och administration
- Startmöte med beställare
- Upprättande av provtagningsplan för hela planområdet inkl. kompletterande historisk inventering för fastigheterna Fredriksdal 8:217 och del av Västra Nättraby 6:19.
- Fältarbete:
 - Provtagning av jord med borrhandsvagn
 - Ytlig provtagning med handhållen utrustning
 - Installation och provtagning av två grundvattenrör
- Laboratorieanalyser
- Upprättande av rapport inklusive riskbedömning enligt Naturvårdsverkets metodik från rapport 5977 (denna rapport)

Rapporten har reviderats i två omgångar, i oktober 2024 efter tillägg av POM-tester, och i mars 2025 efter att tillsynsmyndigheten begärt expertstöd från SIG (SGI, 2024).

1.4 BEGRÄNSNINGAR

WSP har sammanställt denna rapport enbart för Karlskrona kommun.

Bedömningarna i rapporten baseras på det underlag som fanns tillgängligt under uppdragstiden. WSP tar inte på sig ansvar för konsekvenser om rapporten används för andra ändamål än den ursprungligen var avsedd för.

Provtagningsstrategi och urval av analysparametrar är grundade på erfarenhetsmässiga bedömningar och branschpraxis. Det kan inte uteslutas att det finns förorening i punkter eller områden som inte har undersökts eller att det förekommer ämnen och föroreningar som inte har analyserats.

2 FÖRSLAG TILL ÖVERGRIPANDE ÅTGÄRDSMÅL

2.1 NUVARANDE OCH PLANERAD MARKANVÄNDNING

Undersökningsområdet nyttjas idag till äldreboende, förskola och bostäder. Syftet med detaljplanen är att möjliggöra förläggning av äldreboende på hela området. I detaljplanen kommer den planerade markanvändningen dock att vara "bostäder", vilket innebär att området på lång sikt även kan komma att användas för andra boendeformer än just äldreboende.

2.2 ÅTGÄRDSMÅL

Övergripande åtgärds mål ska i första hand ange vilken användning ett område kommer att vara avsett för, samt vilken påverkan som kan accepteras inom området eller i omgivningen efter en eventuell avhjälpandeåtgärd (Naturvårdsverket, 2009). Åtgärds målen bör även uppmuntra till hushållning genom återanvändning och återvinning.

Följande övergripande åtgärds mål föreslås för området:

- Området ska kunna nyttjas för bostadsändamål
- Föroreningar inom området ska inte ge upphov till oacceptabla hälsorisker för boende, besökande eller yrkesverksamma inom området.
- Föroreningsspridning från området ska inte ge upphov till oacceptabla hälsorisker för boende eller yrkesverksamma i omgivningen.
- Markmiljön ska skyddas utifrån de förutsättningar som behövs för att uppfylla förväntade funktioner vid den planerade markanvändningen.
- Spridning av föroreningar via grundvattnet från området ska inte försämra eller försvåra att ytvattenrecipienten uppnår god kemiskstatus.

Utöver de övergripande åtgärds målen bör en åtgärdsutredning och riskvärdering ta hänsyn till den klimatpåverkan, användning av naturresurser och uppkomst av avfall som en eventuell åtgärd ger. Schakt och borttransport av massor ska begränsas om hälso- och miljörisker bedöms som acceptabla, för att gynna en hållbar utveckling avseende resurshushållning och utsläpp av växthusgaser.

3 OMRÅDESBESKRIVNING

3.1 LOKALISERING OCH TOPOGRAFI

Fastigheterna Fredriksdal 8:217 och Fredriksdal 8:218 samt del av Västra Nättraby 6:19 är belägna i centrala Nättraby i Karlskrona kommun, se Figur 1.

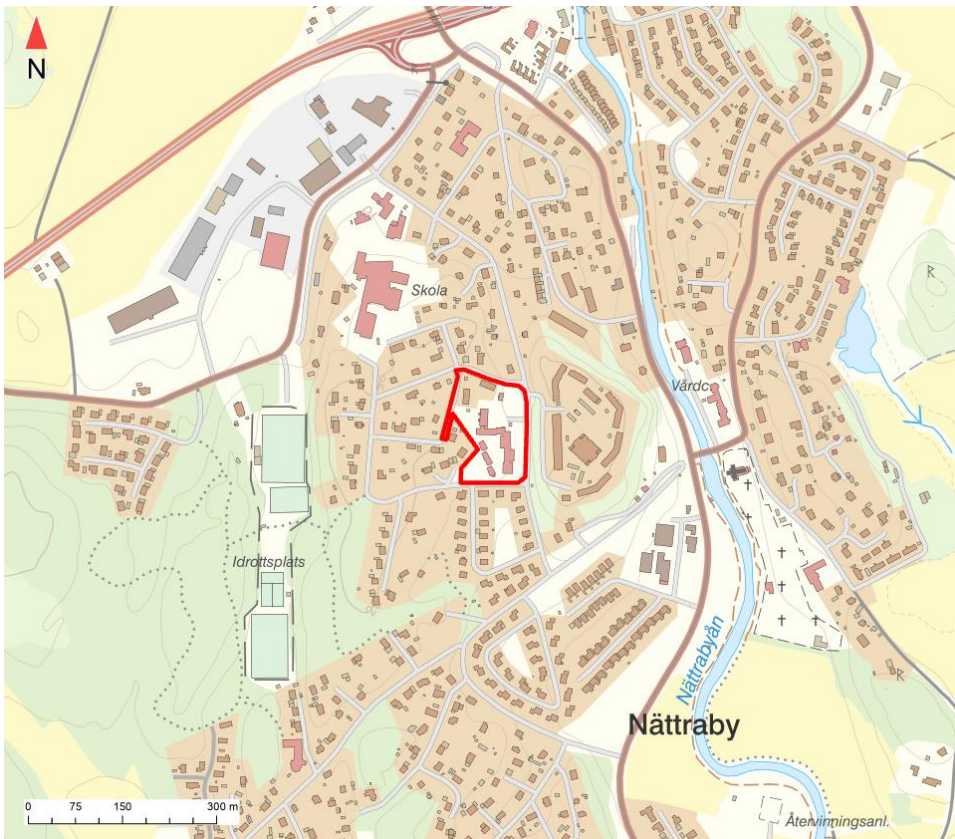

Figur 1. Fastigheternas område markeras med röd polygon. Källa: Lantmäteriet.

Fastigheternas totala område är ca 1,7 ha. Området avgränsas i norr och väster av bostadsfastigheter, i söder av Ringvägen och i öster av Fredriksdalsvägen. Idag finns äldreboende, förskola och bostäder på området. I ett mindre hus i den norra delen finns även en föreningslokal för PRO.

Området sluttar mot öst, och ungefär hälften av området bedöms vara hårdgjort eller bebyggt.

3.2 GEOLOGISKA- OCH HYDROGEOLOGISKA FÖRHÅLLANDEN

Den förekommande naturliga jorden inom undersökningsområdet består enligt SGU:s jordartskarta av sandig morän, morän och urberg (SGU, 2011). Förväntat jorddjup är 0-3 m (SGU, 2024c). Inga grundvattenmagasin eller brunnar för dricksvattenuttag har identifierats i närområdet (SGU, 2024a; SGU, 2024b).

Av tidigare utförd undersökning på fastigheten Fredriksdal 8:218 framgår att marken utgörs av ett lager fyllnadsmassor av främst grusig sand med mäktighet varierande mellan 1-2,2 m. Asphalt- och tegelrester påträffades vid undersökningstillfället i fyllnadsmassorna. Naturligt jordlager påträffades i en punkt på djupet 0,5 meter under markytan (m u my) och bedömdes bestå av silt (WSP, 2020a).

Närmaste recipient är Nättrabyån (WA46615583), ca 250 m öster om fastigheten (VISS, 2024). Området tillhör ett delavrinningsområde som mynnar i havet. Grundvattnets strömningsriktning är sannolikt österut mot Nättrabyån.

3.3 SKYDDSVÄRDA OMRÅDEN

Det finns inga särskilt utpekade känsliga områden på eller i anslutning till det aktuella området. Närmaste utpekade skyddsvärda områden är Nättrabyån, som är del av ett område som är utpekad som riksintresse för naturvård, Marielund ca 1000 m åt nordost, som är skyddat enligt Art- och habitatdirektivet, samt Skärva naturreservat, ca 1200 m österut (Naturvårdsverket, 2012).

Ca 200 m åt väst-sydväst finns ett skogsområde med upplyst promenadslinga, grillplatser och picknickbord, i anslutning till Nättraby idrottsplats.

4 VERKSAMHETSBESKRIVNING

4.1 HISTORIK OCH TIDIGARE MARKANVÄNDNING

WSP har inom ramen för uppdraget utfört en kompletterande historisk inventering för fastigheterna Fredriksdal 8:217 och del av Västra Nättraby 6:19, se Figur 2. För detta har arkivstudie och översiktlig studie av historiska kartor och ortofoton från Lantmäteriet genomförts för aktuella fastigheter.

Inga potentiellt förorenade områden finns noterade i Länsstyrelsens EBH-stöd på eller i närheten av området (Länsstyrelserna, 2024).



Figur 2. Indelning av fastigheterna Fredriksdal 8:217 (norr) och Fredriksdal 8:218 (södra), del Västra Nättraby 6:19 (västra). Källa: Lantmäteriet.

Radhusen inom Fredriksdal 8:217 (norra fastigheten) tillkom någon gång mellan 1961 och 1975, då de syns på ortofoton från 1975 men ej från 1961, se Figur 3. På ortofotot från 1961 syns att det tidigare låg ett annat, numera rivet hus på samma plats som ett av radhusen på Fredriksdal 8:217. Lilla Ringvägen som ligger väster om de två större fastigheterna ser ut att ha funnits på platsen innan 1961 (Lantmäteriet, 1961; Lantmäteriet, 1975).

Den större norra byggnadskroppen inom Fredriksdal 8:218 (södra fastigheten) ska ha funnits åtminstone sedan 1961. Den mindre byggnaden norr om vändplanen tillkom utifrån tolkning av ortofoton någon gång mellan 1961-1975. På ortofoton från 1961 och 1975 syns även tre andra byggnader på Fredriksdal 8:218.

Övriga nuvarande byggnader tillkom någon gång efter 1975. Se Figur 3 för historiska ortofoton (Lantmäteriet, 1961; Lantmäteriet, 1975).

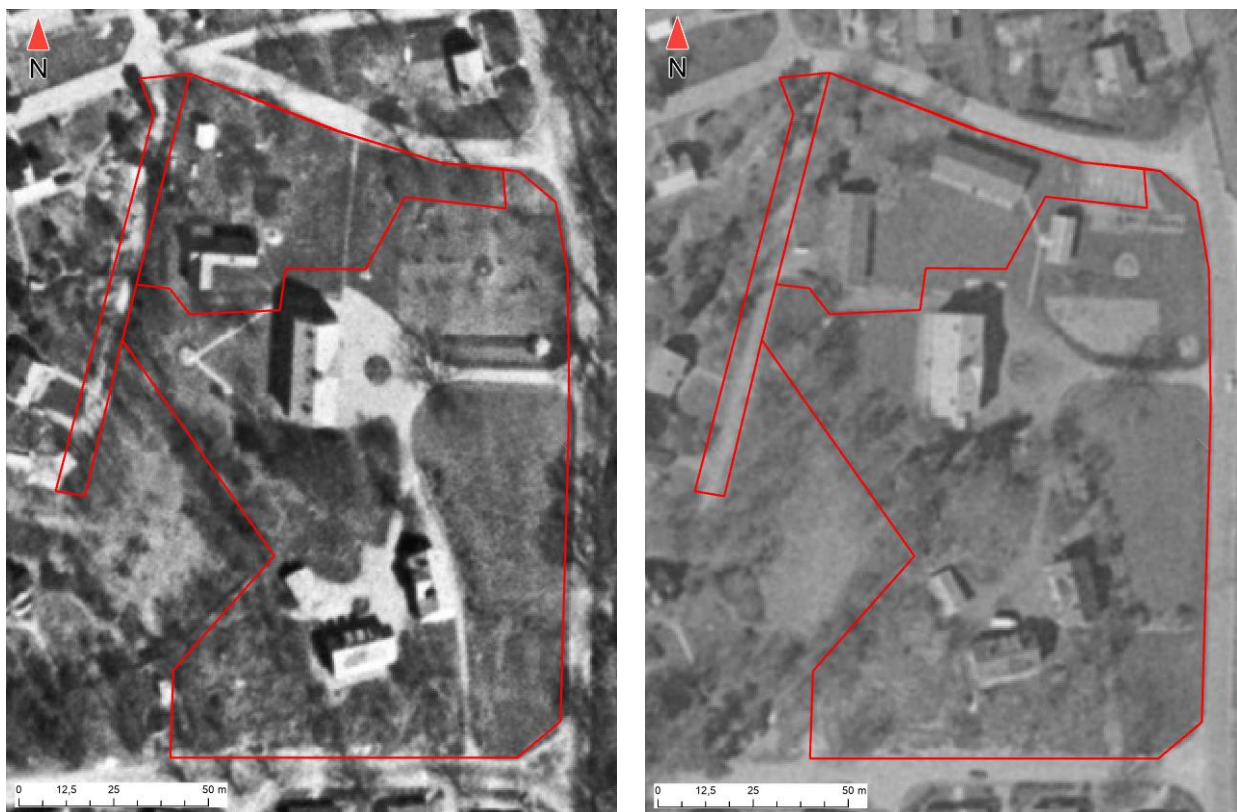

Figur 3. Historiska ortofoton. Vänster från 1961, höger från 1975. Källa: Lantmäteriet 1961/1975.

WSP har i tidigare undersökningar (WSP, 2020a), avseende Fredriksdal 8:218, varit i kontakt med Jan Lindqvist, som arbetade på Fredriksdalshemmet som fastighetsskötare ca 1974–1994, samt Mona Lindqvist som arbetade inom vårdverksamheten på hemmet ca 1970–2000. Enligt deras återberättande fanns det i de tre byggnaderna i fastighetens södra del två bostadsbyggnader med lägenheter, samt en vedbod/förråd. Båda bostadshusen hade källare. I det östra huset fanns en oljepanna i källaren, i husets södra del. En oljepanna ska även ha funnits mitt i huvudbyggnaden, med påfyllnadsplats på husets framsida, se markering i Figur 4.

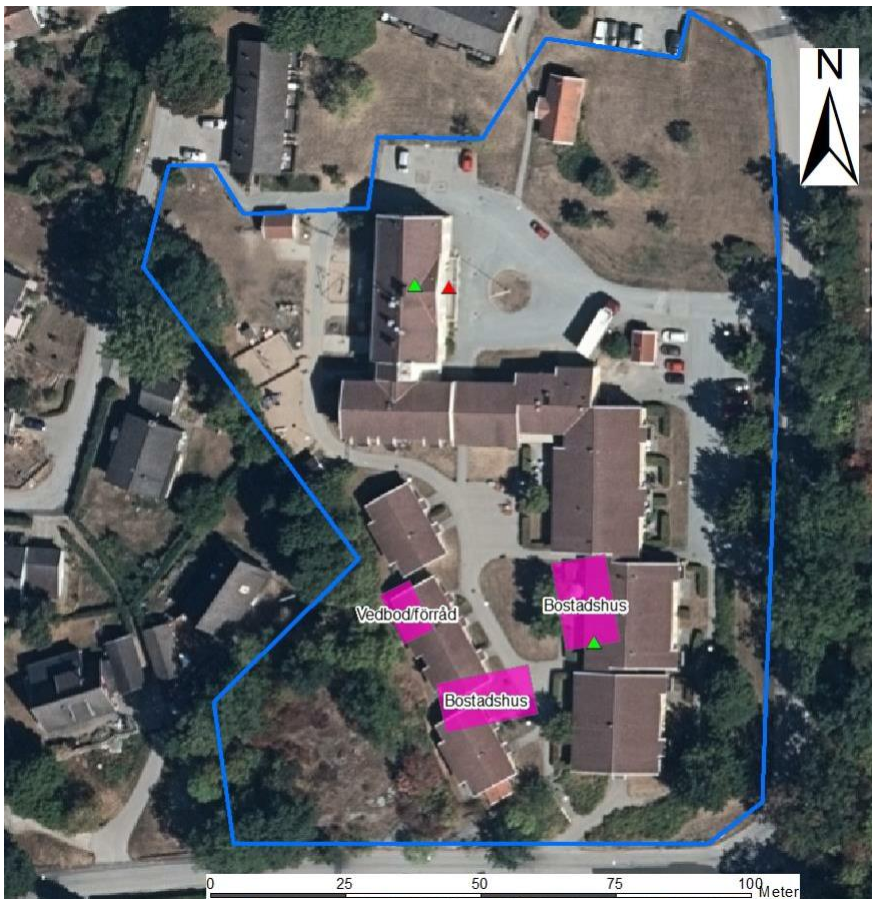

Figur 4. Tidigare byggnader märks ut med rosa polygoner. Ungefärlig placering av oljeplannor märks ut med grön triangel och påfyllnadsplats märks ut med röd triangel (WSP, 2020a). Källa kartmaterial: Lantmäteriet

WSP har ingen kännedom om några omgivande verksamheter som kan ha bidragit med föroreningar till de aktuella fastigheterna.

5 TIDIGARE UTREDNINGAR OCH UNDERSÖKNINGAR

WSP genomförde under 2020 en översiktlig miljöteknisk markundersökning av Fredriksdal 8:218 (WSP, 2020a). Syftet med undersökningen var då att översiktligt utreda eventuell föroreningssituation på fastigheten inför ombyggnad av det befintliga äldreboendet. I samband med detta togs även platsspecifika riktvärden och representativa halter fram (WSP, 2020b). PCB och PAH-H påträffades över de generella riktvärdena för KM (känslig markanvändning) i en provpunkt. I ytterligare en punkt påvisades bly och PAH-H i halter över KM. PAH-M påträffades även över haltgränser för MRR (Mindre än ringa risk) i en punkt.

De platsspecifika riktvärden som togs fram 2020 bedöms ej längre vara aktuella, dels p.g.a. att denna riskbedömning nu rör en detaljplan, och dels eftersom vissa riktvärden har reviderats, t.ex. bly (Naturvårdsverket, 2022b). Nya platsspecifika riktvärden har tagits fram inom ramen för den pågående utredningen. Även de representativa halterna har uppdaterats utifrån den kompletterande provtagningen, se avsnitt 10.

WSP har ingen kännedom om några andra tidigare miljötekniska markundersökningar inom någon av fastigheterna.

6 GENOMFÖRANDE AV UNDERSÖKNINGEN

Nu utförda fält- och provtagningsarbeten utfördes i enlighet med rekommendationer och riktlinjer utarbetade av Svenska Geotekniska Föreningen (SGF, 2013), och huvudsakligen i enlighet med tidigare upprättad provtagningsplan (WSP, 2024). Några provpunkter har fått flyttas något p.g.a. ledningar och att det varit berg på den plats där provpunkten från början var tänkt. Provtagningsstrategin baserades framförallt på en systematiskt slumpmässig provtagning, där provpunkterna placerades för att täcka in så stor del av området som möjligt.

Provpunkternas slutgiltiga placering kan ses i karta N201, samt i Figur 5. Fältobservationer har dokumenterats i fältprotokoll.



Figur 5. Provpunkternas placering markeras med svart-vita symboler. Provpunkterna 24W08 och 24W12 markerar provpunkt med grundvattenrör. Källa ortofoto: Lantmäteriet

Provtagningspunkterna och grundvattenrören mättes in med GPS Leica CS10 och redovisningen görs i koordinatsystem SWEREF99 15 00 och höjdsystem RH2000.

6.1.1 Provtagning av jord

Provtagning av jord utfördes 2024-03-07 i tolv (12) provpunkter med skruvprovtagare på borrhandsvagn. Provtagningen utfördes som samlingsprovtagning halvmetervis, men anpassades också efter jordartsobservationer. Provtagningen utfördes ner till naturlig mark, som mest till 2,4 m u my, i provpunkt 24W03. Totalt uttogs 39 jordprover.

Jord har även provtagits ytligt (0-0,1 m u my) med hjälp av handhållen utrustning runt de två radhusen på Fredriksdal 8:217, i totalt ca 12 punkter som sedan slogs ihop till ett samlingsprov per radhus. Totalt uttogs två samlingsprov. Proverna placerades i diffusionstätta plastpåsar och förvarades mörkt och svalt i väntan på analys. Ett urval av proverna har analyserats med avseende på metaller (arsenik, barium, bly, kadmium, kobolt, koppar, krom, kvicksilver, nickel, vanadin, zink), alifater, aromater, BTEX, PAH och PCB.

Samtliga jordprover har analyserats med hjälp av fältinstrumentet PID som mäter flyktiga organiska kolväten i fält.

I en kompletterande analysomgång efter utförd riskbedömning har TOC (totalt organiskt kol) analyserats i de prover där PAH påvisats över generellt riktvärde för KM (3 st: 24W02 0-0,5 m, 24W05 0-0,4 m och 24W10 0-0,5 m). Utöver det har samma prover även laktestats med POM (polyoxymetylen), för att skatta den fritt lösta halten av enskilda PAH i porvatten. Resultat från TOC-analys och POM-test har sedan använts för att uppdatera riskbedömningen med mer plats specifika data avseende jordens TOC-halt och PAH-föroreningens löslighet. Se Bilaga 4 för ytterligare information om laktest med POM.

6.1.2 Provtagning av asfalt

Ett asfaltsprov uttogs i asfalten runt hus B. Provet sprayades med asfaltsspray, och då sprayen indikerade innehåll av stenkolstjära skickades provet till laboratoriet för analys med avseende på PAH16.

6.1.3 Provtagning av grundvatten

Två grundvattenrör installerades i provpunkterna 24W08 och 24W12. Rören har placerats i provpunkter där också jordprov uttagits och analyserats, och installationen utfördes vid samma tillfälle som provtagning av jord. Grundvattenrören består av s.k. miljörör av polyeten. Rören har installerats med filterdelar i nivå med grundvattenytan, för att möjliggöra provtagning av oljeämnen. Runt filterdelarna har filtersand placerats för att hindra igensättning av filtret, och över filterdelarna har det tätats runt om rören med bentonit, för att hindra regnvatten från att rinna in i rören. Rören rensumpades dagen efter installation.

2024-03-13 lodades grundvattennivå och vattnet i rören omsattes. Lodning och provtagning utfördes sedan 2024-03-15 med hjälp av peristaltisk pump. Proverna skickades samma dag till laboratoriet för analys med avseende på metaller (arsenik, barium, bly, kadmium, kobolt, koppar, krom, kvicksilver, nickel, vanadin, zink), alifater, aromater, BTEX och PAH. Grundvattenproverna för metaller filtrerades på laboratoriet innan analys.

7 JÄMFÖRVÄRDEN

I detta kapitel anges de generella jämförvärden som används för att beskriva påvisade halter i avsnitt 8. I avsnitt 10.3 presenteras plats specifika riktvärden för jord, som ligger till grund för den slutliga bedömningen av risker för människors hälsa och miljön.

7.1 JORD

Resultat från laboratorieanalyser av jord jämförs inledningsvis med Naturvårdsverkets generella riktvärden för förorenad mark, KM och MKM (Naturvårdsverket, 2022a). Halter över riktvärden för KM och MKM kan innebära en oacceptabel risk för människor och miljö, men behöver inte göra det.

Naturvårdsverkets riktvärden är uppdelade i två typer av markanvändning:

- **Känslig Markanvändning (KM):** Markkvaliteten begränsar inte val av markanvändning. Marken ska t.ex. kunna användas till bostäder, odling etc. Grundvatten skyddas som naturresurs inom området och ska kunna användas till dricksvatten. De exponerade grupperna antas vara barn, vuxna och äldre som lever inom området under en livstid. De flesta typer av markekosystem skyddas. Ekosystem i närbeläget ytvatten skyddas.

- Mindre Känslig Markanvändning (MKM): Markkvaliteten begränsar val av markanvändning. Marken kan t.ex. användas för kontor, industrier eller vägar. Grundvattnet skyddas som naturresurs 200 m nedströms området. De exponerade grupperna antas vara personer som vistas inom området under sin yrkesverksamma tid samt barn och äldre som tillfälligt vistas inom området. Vissa typer av markekosystem skyddas. Ekosystemet i närbeläget ytvatten skyddas.

7.2 GRUNDVATTEN

Uppmätta halter i grundvattnet jämförs med olika jämförvärden beroende på ämne; SGU:s bedömningsgrunder för grundvatten (SGU, 2013; SGU, 2024d) samt Svenska Petroleum Institutets (SPI) rekommenderade riktvärden för skydd av dricksvatten (SPI, 2011). Det bör noteras att SGU:s bedömningsgrunder ej är riskbaserade, utan baserar sig på statistiska avvikelser i svenska grundvatten.

7.3 ASFALT

Resultat gällande asfalt jämförs med Trafikverkets (f.d. Vägverket, 2004) gräns om 70 mg/kg TS av PAH-16 för att asfalt ska klassas som fria från tjärasfalt och kunna återanvändas fritt. Resultaten jämförs även med riktlinjer från avfallsförordningen (SFS, 2020), avfallsdirektivet (EG,2008a) och CLP-förordningen (EG, 2008b), om att komplexa blandningar innehållande PAH ska klassas som farligt avfall om halten av indikatorsubstansen benso(a)pyren (en PAH-H-förening) överskrider 50 mg/kg TS.

8 RESULTAT

I detta kapitel redovisas resultaten från nu utförd undersökning. Lokalisering av provtagningspunkterna redovisas på Karta N201. Se även Bilaga 1b för inmätning av provpunkter.

8.1 FÄLT OBSERVATIONER OCH FÄLT ANALYSER

8.1.1 Jord

Fyllnadsmassor påträffades i 10 av 12 provpunkter, och bestod främst av sandig mulljord. Fyllnadsmassornas mäktighet var mellan 0,4-1,5 meter. Fyllningen underlagras av främst grusig, lerig, sandig eller siltig sand, morän, lera eller mulljord. I två provpunkter förekom tegelrester, 24W02 och 24W03. Fullständigt fältprotokoll redovisas i Bilaga 1a.

Samtliga PID-mätningar påvisar halter under detektionsgränsen för använt instrument (<2 ppm).

8.1.2 Grundvatten

Grundvatten noterades på omkring 1,2-1,5 meter under markytan i rör 24W08 och omkring 1,4 meter under markytan i rör 24W12, se Tabell 1. Tillrinningen bedömdes i fält vara låg i båda GV-rören efter installation.

Tabell 1. Lodad grundvattennivå samt data för marknivå och grundvattenrör.

	24W08			24W12		
Rörlängd ovan mark (m)	0,74			1,14		
Inmätt markyta	+19,48			+17,72		
Datum	2024-03-08	2024-03-13	2024-03-15	2024-03-08	2024-03-13	2024-03-15
GV-nivå (m u my)	1,57	1,22	1,24	1,39	1,45	1,46

GV-nivå (RH2000)	+17,91	+18,26	+18,24	+16,33	+16,27	+16,26
---------------------	--------	--------	--------	--------	--------	--------

8.2 LABORATORIEANALYSER

I detta kapitel redovisas utförda laboratorieanalyser tillsammans med valda jämförvärden som presenterades i kapitel 7, se sammanställda tabeller i Bilaga 2a-2b (observera att bilaga 2a även inkluderar analyser från tidigare provtagning 2020). Analysrapporter med uppgifter om analysmetoder och mätosäkerhet redovisas i Bilaga 3. Resultat från POM-tester redovisas i Bilaga 3 och Bilaga 4.

8.2.1 Jord

Av totalt 39 uttagna jordprover har 20 jordprover analyserats avseende metaller, alifater, aromater, BTEX, PAH samt PCB7 på Eurofins ackrediterade laboratorium. Två ytliga samlingsprover från jord runt radhusen har analyserats avseende PCB7. Tre prov har analyserats med avseende på total organisk kolhalt, TOC.

Utifrån resultat av laboratorieanalyser vid nu utförd undersökning kan följande noteras för jordprover från skruvprovtagning:

- **Metaller:** I två provpunkter överskrider halten bly det generella riktvärdet för KM. Koppars överskrider det generella riktvärdet för KM i en provpunkt, och även kvicksilver överskrider KM i en provpunkt.
- **PAH:** PAH-H påträffas över MKM i en punkt och över KM i två provpunkter. PAH-M överskrider KM i två provpunkter.

Högsta föroreningshalt i förhållande till generella riktvärden, >MKM, påträffas i ytlig jord (0-0,4 m u my). Halter över KM påträffas generellt i ytlig jord (0-0,4 m u my) men förekommer även djupare (0,5-1,0 m u my). Inga halter över jämförvärden har påträffats i bedömt naturlig jord.

Inga halter av alifater, aromater, BTEX eller PCB har påvisats över tillämpade jämförvärden.

TOC-halten varierar mellan 3,8-9,9 %, se resultat i Tabell 2.

Tabell 2. TOC-halt (%) i analyserade prov

Provpunkt och nivå	TOC
24W02 – 0-0,5 m	9,9
24W05 – 0-0,4 m	4,1
24W10 – 0-0,5 m	3,8

8.2.2 Grundvatten

Två grundvattenprov har analyserats med avseende på metaller, alifater, aromater, BTEX och PAH. Utifrån resultaten av laboratorieanalyserna vid nu utförd undersökning kan följande noteras för grundvatten.

I båda proverna har det påvisats halter av nickel motsvarande klass 3 enligt SGU:s bedömningsgrunder för grundvatten. I provet från 24W08 påvisades även en halt av kadmium motsvarande klass 3. I provet från 24W12 påvisades även halter av koppars och zink motsvarande klass 3. I övrigt har inga metaller påvisats i halter över klass 2.

Inga halter av alifater, aromater, BTEX eller PAH påvisades över laboratoriets rapporteringsgräns.

8.2.3 Asfalt

Resultat från asfaltsprov med tillämpade jämförvärden redovisas i Tabell 3. Enskilda ingående ämnen redovisas tillsammans med uppgifter om analysmetoder och mätosäkerheter i Bilaga 3.

Tabell 3. PAH i asfaltsprov (mg/kg TS), tillsammans med jämförvärden

Provpunkt	Hus B asfalt	VV	FA
Benso(a)pyren	35		50
PAH16	530	70	

Halten av PAH16 är högre än Trafikverkets jämförvärde för när asfalt betraktas som fri från stenkolstjära. Halten benso(a)pyren är lägre än riktvärdet för farligt avfall.

9 SAMMANVÄGD FÖRORENINGSSITUATION

I detta avsnitt vägs resultaten från nu utförd undersökning ihop med resultaten från tidigare undersökning (WSP, 2020a) för att så långt som möjligt tolka föroreningsituationen i området.

Totalt har jord provtagits i 21 provpunkter, och grundvatten har provtagits i 2 provpunkter, se Figur 6.

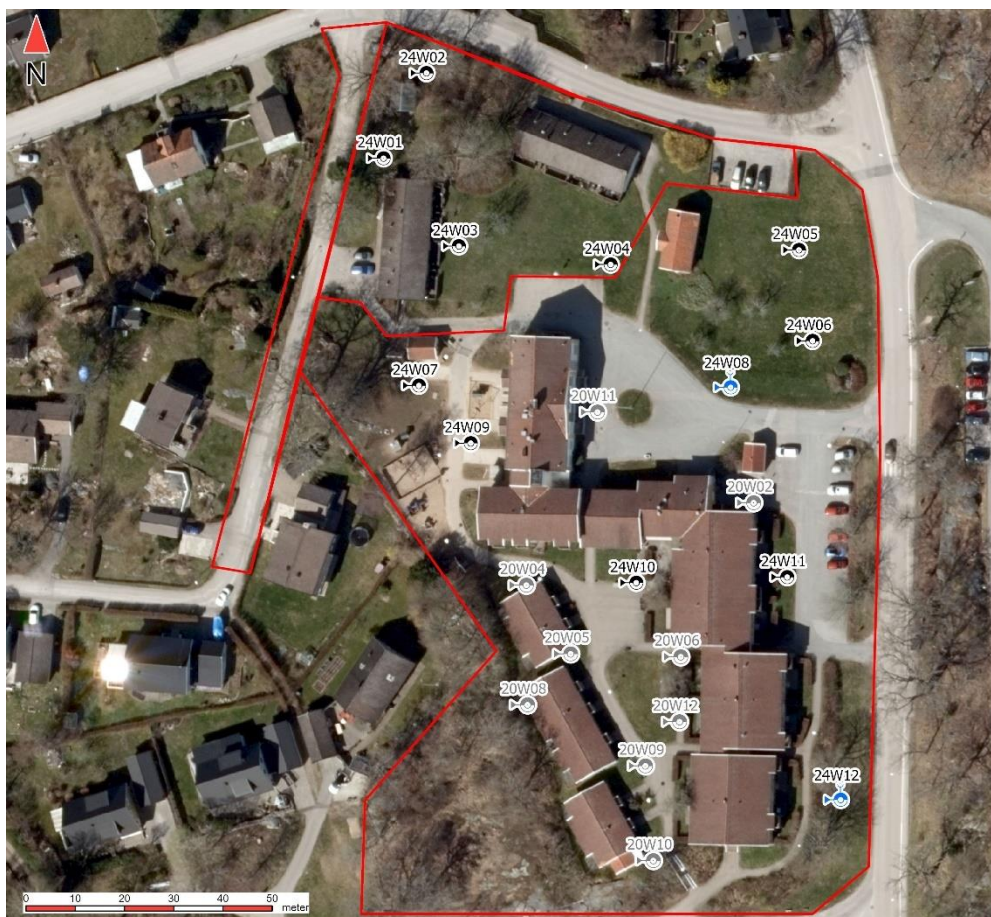

Figur 6. Samtliga provpunkter: provpunkter från 2020 markeras med grå-vita symboler och provpunkter från 2024 med svart-vita och blåvita symboler. Källa ortofoto: Lantmäteriet

29 jordprov har analyserats med avseende på metaller (arsenik, barium, bly, kadmium, kobolt, koppar, krom, kvicksilver, nickel, vanadin, zink), alifater, aromater, BTEX och PAH, och 24 med avseende på PCB. Ytterligare 2 ytliga samlingsprov har analyserats med avseende på PCB. De två grundvattenproverna har analyserats med avseende på metaller (arsenik, barium, bly, kadmium, kobolt, koppar, krom, kvicksilver, nickel, vanadin, zink), alifater, aromater, BTEX och PAH. Se Tabell 4 för översikt.

Tabell 4. Översikt över hur många prov som har analyserats med avseende på respektive parameter.

Parameter	Antal analyser	
	Jord	Grundvatten
Metaller (11 st)	29	2
Alifater, aromater	29	2
BTEX	29	2
PAH	29	2
PCB	24(+2)	0

9.1 JORD

Bly har påvisats i halter över KM i 3 av 29 prov. Halter av koppar har påvisats i nivå med MKM i 1 av 29 prov. Kvicksilver och PCB har påvisats i halter över KM i vardera 1 av 29 prov. PAH-M har påvisats i halter över KM i 2 prov och PAH-H över MKM i 1 prov och över KM i 4 av 29 prov. Inga halter över KM eller MKM har påvisats i naturliga massor. Se

Figur 7 för översikt över i vilka provpunkter halter över KM/MKM har påvisats.



Figur 7. Samtliga provpunkter, markerade med färg efter högsta haltklass. Grön: <KM, gul: >KM, orange: >MKM. Källa ortofoto: Lantmäteriet

I Tabell 5 redovisas grundläggande statistik för de föreningar som påvisats över tillämpade jämförvärden inom planområdet. Samtliga analysresultat ligger till grund för statistiken i Tabell 5.

Tabell 5. Grundläggande statistik för föreningar som påvisats över KM, baserat på samtliga mätvärden (mg/kg TS). Värderna har avrundats till två värdesiffror.

Ämne	Antal (antal>rapp.gr)	Median (50-perc)	Medel*	Max	CV ¹	KM	MKM
Bly	29 (29)	14	22	95	1,0	50	180
Koppar	29 (29)	16	23	200	1,5	80	200
Kvicksilver	29 (24)	0,042	0,048	0,3	1,1	0,25	2,5
PCB	26 (2)	0,0027	0,0032	0,013	0,7	0,008	0,2
PAH-M	29 (18)	0,14	1,2	19	3,1	3,5	20

¹ Kallas även relativ standardavvikelse, och är ett mått på variabilitet, d.v.s. på hur en egenskap varierar. I SGI:s rapport *Klassning av förorenade jordmassor in situ* (2018) föreslås en skala där CV på <0,5 tolkas som mycket liten variabilitet, 0,5-1 som liten variabilitet, 1,0-1,5 måttlig variabilitet, 1,5-2,0 relativt stor variabilitet, 2-3 stor variabilitet och >3 som mycket stor variabilitet.

PAH-H	29 (19)	0,22	1,17	14	2,6	1	10
-------	---------	------	------	----	-----	---	----

*Värden under rapporteringsgränsen har satts till halva rapporteringsgränsen.

I Tabell 6 redovisas grundläggande statistik för de föroreningar som påvisats över tillämpade jämförvärden i fyllnadsmassor inom planområdet. Här har alltså analysresultat från bedömt naturliga massor exkluderats.

Tabell 6. Grundläggande statistik för föroreningar som påvisats över KM, baserat på mätvärden i fyllnadsmassor (mg/kg TS). Värden har avrundats till två värdesiffror.

Ämne	Antal (antal>rapp.gr)	Median (50-perc)	Medel*	Max	CV ¹	KM	MKM
Bly	21 (21)	14	25	95	0,99	50	180
Koppar	21 (21)	17	28	200	1,4	80	200
Kvicksilver	21 (20)	0,043	0,057	0,3	0,97	0,25	2,5
PCB	18 (1)	0,0027	0,0034	0,013	0,8	0,008	0,2
PAH-M	21 (15)	0,24	1,64	19	2,7	3,5	20
PAH-H	21 (16)	0,30	1,53	14	2,3	1	10

*Värden under rapporteringsgränsen har satts till halva rapporteringsgränsen.

Av resultaten framgår att medelvärde för PAH-H överskrider KM. Inga medianvärden överskrider jämförvärdena. I tabellerna jämförs även maxhalter mot jämförvärdena. Det framgår också att variationskoefficienten (CV¹) är stor för PAH-M och PAH-H, medan den är liten till måttlig för övriga ämnen. Det innebär för PAH:er att variationen i halter är stor, och föroreningssituationen avseende dessa är heterogen. För övriga ämnen är föroreningssituationen inte lika heterogen.

Föroreningarna har endast påvisats över KM/MKM i fyllnadsmassor, och huvudsakligen i ytliga massor 0-0,5 m u my. Det är dock färre prover på något djupare fyllnadsmassor (>0,5 m under markytan) som har analyserats, och det är inte orimligt att anta att det kan finnas föroreningar även i djupare liggande fyllnadsmassor.

Två provpunkter som avviker från övriga har identifierats.

Provpunkten 20W08 är den enda punkt där PCB har påvisats i en halt över KM. I alla övriga provpunkter har halterna varit under rapporteringsgränsen, bortsett från i ett av de ytliga samlingsproven från radhusen (Hus B). Provpunkt 20W08 var belägen inom ett område där det tidigare funnits en byggnad som rivits (se

Figur 7), och WSP bedömer att det sannolikt kan vara så att den tidigare byggnaden har förorenat marken på den aktuella platsen. Vid ett så kallat outlier-test med ProUCL identifieras halten i 20W08 som en potentiell outlier vid 1 % signifikansnivå, d.v.s. det är 1 % sannolikhet att felaktigt identifiera den aktuella halten som en outlier.

När PCB-halten från 20W08 hanteras som en outlier och exkluderas från utvärderingen, framgår att varken medelvärde eller maxvärde överskrider det generella riktvärdet för KM, se Tabell 7. Variationskoefficienten visar även på en mycket liten variabilitet, vilket ytterligare stödjer antagandet att den påvisade halten i 20W08 ej är representativ för området som helhet. Av denna anledning kommer ingen fortsatt utvärdering av PCB att göras i riskbedömningen som följer i avsnitt 10.

Tabell 7. Grundläggande statistik för PCB i fyllnadsmassor exklusive PCB i 20W08 (mg/kg TS). Värden har avrundats till två värdesiffror.

Ämne	Antal (antal>rapp.gr)	Median (50-perc)	Medel*	Max	CV	KM	MKM
PCB	21 (2)	0,0027	0,0034	0,013	0,8	0,008	0,2
PCB exkl. outlier	21 (2)	0,0027	0,0028	0,0078	0,46	0,008	0,2

*Värden under rapporteringsgränsen har satts till halva rapporteringsgränsen.

I provpunkten 24W02 har det påvisats avvikande höga halter av PAH-M och PAH-H. Den aktuella provpunkten är belägen i den nordvästra delen av Fredriksdal 8:217, i ett område med sly och större träd bakom ett garage/förråd, se

Figur 7. Observationer gällande jorden visar inte på något avvikande, och WSP känner inte till någon förklaring till de förhöjda halterna. Kanske har området bakom garaget vid något tillfälle använts till att tippa ut något som har gett upphov till de förhöjda halterna. Vid outlier-test identifieras både halten PAH-M och PAH-H i 24W02 som outliers vid 1 % signifikansnivå.

Eftersom de högre halterna av PAH i 24W02 dock ej tydligt kan förklaras bedömer WSP att det inte är motiverat att helt exkludera denna ur fortsatt utvärdering.

9.2 GRUNDTVATTEN

I grundvattnet är det enbart metaller som påvisats i förhöjda halter. Jämfört med SGU:s bedömningsgrunder motsvarande klass 3 ses en påverkan avseende nickel, kadmium, koppar och zink i något rör. I övrigt har inga metaller påvisats i halter över klass 2.

De påvisade halterna i grundvattnet visar inget samband med påvisade halter i jorden, vilket tyder på att det rör sig om en diffus spridning från tätorten i stort, naturligt förhöjda halter eller spridning från något annat område.

10 RISKBEDÖMNING

Riskbedömningen utförs i enlighet med metodik beskriven i Naturvårdsverkets rapport *Riskbedömning av förorenade områden* (Naturvårdsverket, 2009).

10.1 KONCEPTUELL MODELL

Baserat på förutsättningarna inom området samt föroreningssituationen har en konceptuell modell upprättats för att beskriva hur föroreningarna kan spridas och påverka olika skyddsobjekt. I följande problembeskrivning beskrivs kortfattat föroreningskällan, skyddsobjekt och potentiella spridnings- och exponeringsvägar. Detta sammanfattas i en konceptuell modell i sista avsnittet. Problembeskrivningen utgår från den markanvändning som Karlskrona kommuns planavdelning planerar för området, d.v.s. bostäder. Förskolan kommer inte att finnas kvar på sikt, och utgångspunkten för riskbedömningen är att det inte kommer finnas någon förskola på platsen.

10.1.1 Identifierade föroreningar och föroreningskällor

De föroreningar som påvisats i halter över KM i jord någonstans inom planområdet är bly, koppar, kvicksilver, PCB, PAH-M och PAH-H.

Några föroreningar har endast påvisats över tillämpade jämförvärden i enstaka provpunkter, så som koppar, kvicksilver och PCB. Bly och PAH har påvisats över tillämpade jämförvärden i något fler provpunkter. Området bedöms ej vara kraftigt förorenat, då halterna i huvudsak påvisats något över KM och i mindre än hälften av provpunkterna. Det är förhållandevis vanligt att hitta förorening av metaller och PAH i områden med tillförda fyllnadsmassor.

Föroreningen bedöms framförallt bero på de förorenade fyllnadsmassorna, och utbredningen bedöms vara slumpvis. Detta gäller dock ej PCB-föroreningen i provpunkt 20W08, då denna sammanfaller med lokaliseringen för en tidigare, riven byggnad. Därför bedöms det sannolikt att jorden förorenats av den tidigare byggnaden/i samband med rivningen.

10.1.2 Skyddsobjekt

Idag används området framförallt som äldreboende, förskola och bostäder. I framtiden planeras enbart för bostäder på området. Den konkreta markanvändningen som planeras i närtid är äldreboende.

Skyddsobjekt inom området förväntas vara:

- Människor som bor inom området
- Människor som arbetar på eller tillfälligt besöker området
- Markekosystemet
- Grundvattnet
- Ytvattenrecipienten

Inga utpekade grundvattenmagasin eller brunnar för dricksvattenuttag har identifierats i närområdet (SGU, 2024a; SGU, 2024b). Som grundregel bedöms grundvattnet dock i princip alltid vara skyddsvärt som naturresurs (Naturvårdsverket, 2009a).

Ytvattenrecipient är Nättrabyån, som rinner ut i Östersjön (Danmarksfjärden). Enligt VISS uppnår Nättrabyån ej god kemisk status på grund av bromerade difenyletrar (PBDE) och kvicksilver. Detta gäller för alla Sveriges sjöar och vattendrag. Förutom dessa är Nättrabyån dock endast klassad på parametern PFOS, för vilken den kemiska statusen bedöms vara god. Inga ytterligare ämnen är klassade. Den ekologiska statusen är måttlig (VISS, 2024).

10.1.3 Potentiella och konstaterade spridnings- och transportvägar

De primära spridningsvägarna från och inom området bedöms vara genom infiltration av regnvatten och spridning via grundvatten, då förhållandevis stora delar av området är gräsbevuxet. Exakt hur området kommer att se ut i framtiden är ej känt, men i och med att planerad markanvändning är bostäder är det rimligt att anta att cirka hälften av området fortsatt kommer vara bevuxet med gräs eller andra växter. Föroreningar bedöms finnas ytligt (0-0,5 meter under markytan). Detta medför att även damning/vinderosion, ytavrinning och upptag i växter är möjliga spridningsvägar. Vidare kan flyktiga föroreningar spridas genom förångning. Det gäller t.ex. vissa PAH:er inom gruppen PAH-M, och kan även gälla kvicksilver. Förekomstformen av kvicksilver är dock inte känd.

10.1.4 Exponeringsvägar (hälsa)

Människor som vistas inom området kan nu och i framtiden exponeras för föroreningar genom intag av jord, hudkontakt, inandning av damm, inandning av ånga och intag av grönsaker. De mest betydande exponeringsvägarna bedöms vara intag av jord, hudkontakt och inandning av damm. Exponering via inandning av ånga bedöms framförallt kunna ske där en byggnad anläggs eller finns på ett område med flyktig förorening. Intag av växter/grönsaker bedöms framförallt vara aktuellt i det fall "vanliga" bostäder, så som villor eller radhus, byggs på platsen i framtiden. Någon omfattande odling förväntas ej ske vid äldreboende: i de fall det bedrivs är det sannolikt i nyttillförd jord i t.ex. odlingslådor eller upphöjda bäddar som ökar tillgängligheten.

Intag av dricksvatten från området bedöms ej vara aktuellt i närtid, eftersom området ligger i en tätort och det finns kommunalt vatten på platsen.

10.1.5 Konceptuell modell

I Tabell 8 redovisas en enkel konceptuell modell för planområdet. För mer detaljerad beskrivning hänvisas till beskrivning i hela avsnitt 10.1.

Tabell 8. Översiktlig konceptuell modell Fredriksdal

Föroreningskällor	Frigörelse-/spridningsmekanismer	Exponeringsvägar (hälsa)	Skyddsobjekt		
			Människor	Miljö	Naturresurser
Förorenade fyllnadsmassor ovan grundvattenytan (okänt ursprung)	Utlakning till och spridning med grundvatten Ytavrinning Damning/vinderosion Upptag i växter Förångning	Intag av jord Hudkontakt Inandning av damm Inandning av ånga Intag av grönsaker	Boende – barn och vuxna Yrkesverksamma Besökande	Markekosystem Ytvatten-ekosystem	Ytvatten Grundvatten

10.2 REPRESENTATIVA HALTER

I den konceptuella modellen har skyddsobjekt och spridningsvägar identifierats. I detta kapitel redovisas vilka halter i jord som används som representativa för att bedöma risker (s.k. exponeringsanalys).

Representativa föroreningshalter är de halter som bäst representerar föroreningssituationen utan att risken underskattas. Den halt som bäst representerar föroreningssituationen är oftast medelhalten av de uppmätta halterna. För att inte underskatta den verkliga medelhalten används medelvärdeets övre konfidensgräns vid 95-percentilen, UCLM95. Enligt Naturvårdsverkets vägledning (Naturvårdsverket, 2009) bör representativa halter användas vid jämförelse med riktvärden.

För bedömning av hälsorisker på kort sikt, t.ex. akuttoxicitet eller korttidsexponering, brukar en hög percentil eller maxhalt användas.

Tolkningen av föroreningssituationen (avsnitt 9) visar att hela området i huvudsak verkar utgöra ett egenskapsområde avseende föroreningen. PCB utgör dock ett undantag, och bedöms utgöra en mycket lokal förorening där en tidigare byggnad stått.

Representativa medelhalter har beräknats för bly, koppar, kvicksilver, PAH-M och PAH-H. Den representativa medelhalten har beräknats som den övre konfidensgränsen för medelvärdet med 95 % säkerhet (UCLM95). Detta innebär att den verkliga medelhalten i området med 95 % sannolikhet är lägre än UCLM95-värdet. Detta är ett konservativt sätt att bedöma föroreningssituationen och tar således höjd för osäkerheter i dataunderlaget. Beräkningarna har utförts med hjälp av programmet ProUCL, version 5.2. Programmets rekommenderade metod för beräkning av UCLM95 har använts.

Beräkningen av UCLM95 baserar sig på samtliga prov på fyllnadsmassor inom området. En beräkning har även gjorts utan halter i 24W02, som bedöms kunna vara en outlier.

De valda representativa halterna för undersökningsområdet redovisas i Tabell 9.

Tabell 9. Beräknade representativa halter (mg/kg TS). Värderna under rapporteringsgränsen har satts till halva rapporteringsgränsen.

Ämne	UCLM95

Bly	35*
Koppar	43*
Kvicksilver	0,08*
PAH-M	3,3*
PAH-M exkl. outlier	1,5*
PAH-H	2,8*
PAH-H exkl. outlier	1,8**

*Student's-T UCL

**Adjusted Gamma UCL

10.3 UTVÄRDERING AV RIKTVÄRDEN (EFFEKTANALYS)

I detta kapitel redovisas vilka jämförvärden som används vid bedömning av risker (s.k. effektanalys).

Området ska planläggas för bostadsändamål. Den aktuella markanvändningen motsvarar inte helt det generella scenariot för bostäder i Naturvårdsverkets riktvärdesmodell, varför platsspecifika riktvärden (PRV) har tagits fram. I detaljplanen regleras inte att de specifika planerna för området är äldreboende, varför PRV utgår från den mer generella markanvändningen bostäder.

Vidare har platsspecifika data tagits fram för löslighet av PAH. Med hjälp av lösligheten för PAH har ett platsspecifikt K_{OC} -värde beräknats, se avsnitt 10.3.2 och Bilaga 4.

Riktvärdena gäller för jord ovan grundvattenytan. Vid bedömning av långsiktiga risker används alltså PRV som effektnivå.

10.3.1 Om Naturvårdsverkets riktvärden

PRV för jord har beräknats utifrån Naturvårdsverkets rapport 5976 (2009b) samt tillhörande beräkningsverktyg (version 2.2). En viss föroreningshalt av ett ämne kan innebära en risk för ett skyddsobjekt, men inte för ett annat. Detta beskrivs med delriktvärden för specifika skyddsobjekt. Riktvärdena är en sammanvägning av delriktvärden för olika skyddsobjekt, där det lägsta delriktvärdet avseende människors hälsa, markmiljö eller spridning blir styrande för riktvärdet. I spridning ingår skydd mot fri fas, skydd av grundvatten och skydd av ytvatten.

För människors hälsa finns för vissa ämnen även generella riktvärden för bedömning av akuttoxicitet eller korttidsexponering (Naturvårdsverket, 2009b; Naturvårdsverket, 2022a). Av de aktuella ämnena finns korttidriktvärden för bly, PAH-H och PCB. Riktvärden för akuttoxicitet och korttidsexponering avser att skydda mot negativa hälsoeffekter som kan uppkomma redan vid en enstaka exponering av förorening genom intag av jord (t.ex. barn som stoppar jord i munnen). De generella värdena är framtagna för ett litet barn (10 kg) som intar 5 g jord.

10.3.2 Representativ löslighet i jord

Inom ramen för projektet har s.k. POM-tester utförts för att bedöma platsspecifika förutsättningar för löslighet och spridning av PAH. Testerna har utvärderats för att ta fram representativa fördelningsfaktorer mellan jord och organiskt kol, K_{OC} . Ett lågt K_{OC} innebär lägre adsorptionsförmåga och därmed en högre löslighet, och ett högt K_{OC} innebär således lägre löslighet. Underlaget utgörs av tester från totalt 3 jordprov, i vilka halter av PAH minst över de generella riktvärdena för KM har påvisats. I Bilaga 4 redovisas utvärdering av POM-testerna.

I Tabell 10 redovisas de platsspecifika K_{OC} -värdena, tillsammans med Naturvårdsverkets generella K_{OC} -värden (Naturvårdsverket, 2009b). Platsspecifika K_{OC} är för både PAH-M och PAH-H högre än vad som antas i Naturvårdsverkets generella scenario, d.v.s. lösligheten är lägre.

Tabell 10. Platsspecifika K_{OC} -värden, jämfört med Naturvårdsverkets generella K_{OC} -värden.

Parameter	Platsspecifika K_{OC}	NV generella K_{OC}
PAH-M	2,4E+06	2,9E+04
PAH-H	2,2E+07	5,0E+05

10.3.3 Antaganden riktvärden

Vid framtagande av PRV kan man utgå från modellparametrarna för antingen KM eller MKM. Dessa har t.ex. olika ingångsvärden för exponerad hudyta, genomsnittligt intag av jord m.m. WSP bedömer att förhållandena på området vid planerad markanvändning i stort sett följer de ingångsvärden som används för de generella riktvärdena för KM, och att utgångspunkten i PRV bör vara modellparametrarna för KM.

WSP bedömer vidare att en rimligt antagen exponeringstid för både barn och vuxna motsvarar de exponeringstider som används i de generella riktvärdena för KM.

WSP bedömer att inget intag av dricksvatten från området är aktuellt, eftersom det finns kommunalt vatten på platsen.

Vad gäller intag av växter bedöms det rimligt att det generella värdet om 10 % andel odling från platsen används för bostadsändamål.

Antaganden om den organiska halten i jorden justeras inte utan utgår från Naturvårdsverkets generella antaganden för en morän, d.v.s. 2 %. Vid analys av TOC-halter inom området har dessa varierat mellan 3,8 % och 9,9 %, vilket är en förhållandevis stor variation. En justerad TOC-halt påverkar framförallt riktvärdena för PAH och PCB, som blir högre med en högre TOC-halt. Fältprotokoll från området visar att jorden är förhållandevis mullrik, men eftersom TOC endast analyserats på tre prov inom området och variationen är stor bedömer WSP att underlaget är för litet för att anta en generell platsspecifik TOC-halt. Som en försiktighetsåtgärd används således det generella värdet om 2 %.

Fördelningsfaktorer mellan jord och organiskt kol (K_{OC}) har justerats för PAH-M och PAH-H, utifrån de tester avseende löslighet som utförts, se Bilaga 4.

Förhållandena avseende spridningsrisker till mark, grundvatten och ytvattenrecipienten bedöms vara likartade inom hela området. Områdets längd och bredd är annorlunda än de generella ingångsvärdena på 50 x 50 m. Även flera data kring områdets hydrogeologi, t.ex. grundvattenbildning, hydraulisk gradient, akvifärens mäktighet m.m. är sannolikt annorlunda än de generella ingångsvärdena. Eftersom det dock ej har gjorts någon platsspecifik hydrogeologisk utredning är de platsspecifika värdena okända eller osäkra. De grundvattenprovtagningar som gjorts påvisar ej någon omfattande förorenings-spridning till grundvattnet av de ämnen som påträffats i jord. För att ändå inte underskatta risken för spridning bedömer WSP att det är lämpligast att använda de generella ingångsvärdena avseende spridningsrisker. Dessa ingångsvärden ger en utspädning från porvatten till ytvatten på 4 000 gånger, vilken sannolikt är betydligt större i verkligheten då recipienten Näತ್ರabyån har ett högt vattenflöde (3,02 m³/s jämfört med det generella värdet för KM om 0,03 m³/s (SMHI, 2020)).

De ingångsvärden som ändrats i jämförelse med de generella ingångsvärdena för KM redovisas i Tabell 11.

Tabell 11. Ändrade ingångsvärden för platsspecifika riktvärden

Parameter	PRV (bostäder)	KM

Intag av dricksvatten	Nej	Ja
K _{OC} PAH-M	2,4E+06	2,9E+04
K _{OC} PAH-H	2,2E+07	5,0E+05

10.3.4 Föreslagna platsspecifika riktvärden

Föreslagna PRV för bostäder redovisas i Tabell 12. Uttagsrapporter och riktvärdesflikar redovisas i Bilaga 5 och Bilaga 6.

För bly har riktvärdet justerats till motsvarande KM. År 2010 reviderade European Food Safety Authority (EFSA) toxikologiska referensvärdena för bly, vilket gjort att de hälsoriskbaserade riktvärdena för bly blivit lägre. Naturvårdsverket beslutade dock 2022 att behålla nivån för det generella riktvärdet för KM på den tidigare nivån 50 mg/kg TS, eftersom det inte bedömts praktiskt lämpligt att sänka värdet. En av anledningarna till det är att man bedömt att en sänkning av riktvärdet skulle medföra stora kostnader för samhället, och det finns fortfarande osäkerheter kring vilken faktisk minskning av risker för människors hälsa som nya riktvärden medför. Den faktiska minskningen av risker och mängden bly i naturen bedöms bli relativt liten i förhållande till åtgärdsinsatsen som krävs för att efterbehandla ett förorenat område med halter i denna storleksordning (med representativa halter om 20-50 mg/kg TS). Det bedöms även bli svårt att hitta lämpliga ersättningsmassor som klarar ett lägre riktvärde (Naturvårdsverket, 2022b). En efterbehandlingsåtgärd i sig ger en påverkan på miljön, särskilt om det som i många fall rör sig om en schaktsanering, som medför omfattande transporter, deponering av massor och ofta uttag av nya jungfruliga massor för att ersätta det som schaktas bort.

WSP bedömer att det även inom Fredriksdals planområde är lämpligt att använda det generella riktvärdet för KM för bly: 50 mg/kg TS. Observera dock att denna bedömning egentligen utgör en sorts riskvärdering.

Tabell 12. Föreslagna PRV för markanvändningen bostäder (mg/kg TS). Styrande delriktvärde är markerat med grå cell.

Ämne	Justerat hälsoriskbaserat riktvärde	Skydd av markmiljö	Spridning			PRV
			Skydd mot fri fas	Skydd av grundvatten	Skydd av ytvatten	
Bly	16	200	-	65	3600	50*
Koppar	2400	80	-	430	2400	80
Kvicksilver	0,27	5	-	2,2	2,4	0,25
PAH-M	81	10	250	510	3500	10
PAH-H	3	2,5	50	19	520	2,5
PCB	0,0089	0,1	10	0,055	1,5	0,008

*Justerat till nivå motsvarande KM, se motivering i texten ovan.

Riktvärdet för människors hälsa i ett långtidsperspektiv är i sin tur en sammanvägning av delriktvärden för olika exponeringsvägar (i det här fallet intag av jord, hudkontakt jord/damm, inandning av damm, inandning av ånga, och intag av växter) där den eller de känsligaste exponeringsvägarna blir styrande för det hälsobaserade riktvärdet. Dessa redovisas i Bilaga 6.

10.3.5 Riktvärden för platsspecifik riskbedömning av risker för markmiljön

För bedömning av risker för markmiljön görs jämförelse av halter i porvatten mot riktvärden från nederländska RIVM. Deras riktvärde MPC avser en maximalt tillåten koncentration i porvattnet där ingen risk för ekosystemet förväntas, och där man förväntar sig att minst 95 % av arterna skyddas (Berggren Kleja, D., & Enell, A., 2021). Se ytterligare beskrivning i avsnitt 10.4.3.

10.4 RISKKARAKTÄRISERING HÄLSO- OCH MILJÖRISKER

I detta avsnitt utvärderas de representativa halterna mot PRV för jord för att bedöma potentiella risker. Riskkarakteriseringen av markföroreningar utgår ifrån halter i jord. I avsnitt 10.4.3 utförs även en fördjupad riskbedömning avseende risker för markmiljön utifrån halter i markvattnet.

10.4.1 Akuta hälsorisker och korttidsexponering

Samtliga påvisade halter av bly, PAH-M och PCB är med god marginal under korttidsriktvärden. Därmed bedöms risken för akuta hälsorisker och risker för korttidsexponering vara försumbar.

10.4.2 Långsiktiga miljö- och hälsorisker

I Tabell 13 redovisas de representativa halterna mot de sammanvägda PRV för bostäder. Som representativa halter togs UCLM95 fram, se avsnitt 10.2.

Tabell 13. Jämförelse mellan representativa medelhalter (UCLM95) och platsspecifika riktvärden (delriktvärden och sammanvägt riktvärde) för markanvändningen bostäder. UCLM95 som överskrider markeras med ljusröd cell. Styrande riktvärde markeras med grå cell. Enhet mg/kg TS.

Ämne	Justerat hälsorisk-baserat riktvärde	Skydd av markmiljö	Spridning			Avrundat PRV	Representativ medelhalt (UCLM95)
			Skydd mot fri fas	Skydd av grundvatten	Skydd av ytvatten		
Bly	16	200	-	65	3600	50*	35
Koppar	2400	80	-	430	2400	80	43
Kvicksilver	0,27	5	-	2,2	2,4	0,25	0,08
PAH-M	81	10	250	510	3500	10	1,5 (3,3)**
PAH-H	3	2,5	50	19	520	2,5	1,8 (2,8)**
PCB	0,0089	0,1	10	0,055	1,5	0,008	-

*Justerat till nivå motsvarande KM, se motivering i avsnitt 10.3.4

**Halt inkl. bedömd outlier inom parentes

Jämförelsen visar att endast representativa halter för PAH-H överskrider PRV för bostäder, i det fall den sannolika outliern i 24W02 räknas med. Det är då riktvärdet för skydd av markmiljö som är styrande, och inga av de andra delriktvärdena överskrider. Om outliern inte räknas med överskrider PRV inte.

Inga representativa halter av andra ämnen överskrider PRV.

10.4.3 Platsspecifik ekologisk riskbedömning – risker för markmiljön

Efter utförda POM-tester finns möjlighet att även göra en platsspecifik bedömning av risker för markmiljön. Vid användning av Naturvårdsverkets beräkningsmodell finns endast möjlighet att välja nivå på skyddet för markmiljön, 50 % eller 75 %. Detta val tar ingen hänsyn till platsspecifika förutsättningar vad gäller föroreningens löslighet.

WSP har med hjälp av PAH-TU-kalkylatorn från SGI (Berggren Kleja, D. & Enell, A., 2021; SGI, 2021) utfört en platsspecifik ekologisk riskbedömning. Metoden jämför fritt lösta koncentrationer (resultat från POM-tester) av 16 enskilda PAH i markprover med ekotoxikologiska riktvärden för PAH i markvatten, och beräknar s.k. riskkvoter. Genom en summering av de 16 enskilda riskkvoterna tas ett TU²-värde fram, som sedan kan jämföras mot ett riktvärde för skydd av 95 % (MPC) av arter eller 50 % av arter (SRC). Om TU-värdet är >1

² TU står för "Toxic Units"

indikerar det att det kan föreligga risker för markmiljön. Om TU-värdet är <1 indikerar det inte föreligger några oacceptabla risker för markmiljön.

Fördelarna med den aktuella metoden är t.ex. att den tar hänsyn till platsspecifika förutsättningar, riktvärdena som man jämför mot utgör riktvärden för halter i markvatten och att underlaget som ligger till grund för de riktvärdena är större än de underlag som Naturvårdsverkets generella riktvärden är baserade på.

Resultat från beräkningar av TU-värde redovisas i Tabell 14. I denna beräkning har halva rapporteringsgränsen använts som värde för den fritt lösta koncentrationen. Jämförelse görs endast mot MPC, som utgår från skydd av 95 % av arter.

Tabell 14. Resultat från beräkning av riskkvoter och TU-värde

Prov	24W02	24W05	24W10
	0-0,5 m	0-0,4 m	0-0,5 m
Summa 16-PAH-TU _{MPC}	0,06	0,06	0,06

Resultaten från bedömningen med PAH-TU-kalkylatorn indikerar att det inte föreligger några oacceptabla risker för markmiljön, då TU-värdet med god marginal underskrider 1.

10.5 OSÄKERHETER OCH IDENTIFIERADE KUNSKAPSLUCKOR

I detta avsnitt sammanställs de osäkerheter och kunskapsluckor som identifierats i riskbedömningen, och som kan påverka bedömningen av risker och behov av riskreduktion.

Varje miljöteknisk markundersökning och riskbedömning är behäftad med mer eller mindre stora osäkerheter. Osäkerheterna beror ofta på t.ex. avsaknad av tillräckligt med data, bristande kunskap om processer och orsakssamband samt framtida förhållanden. En modell kan t.ex. aldrig visa verkligheten exakt så som den är. I föreliggande riskbedömning har osäkerheterna över lag hanterats enligt försiktighetsprincipen, vilket innebär att underlaget inte ska leda till en underskattning av riskerna. Nedan beskrivs och diskuteras identifierade osäkerheter:

- Aktuellt undersökningsområde är översiktligt undersökt, vilket ger osäkerheter gällande förekomsten av och representativa halter av föroreningar.
- Det finns en variation av halter inom området, med enstaka högre halter av vissa ämnen, och lägre halter. Detta ger osäkerheter i framtagandet av representativa halter. Osäkerheten har beaktats genom att representativa medelhalter utgörs av 95-procentiga ensidiga övre konfidensintervallet för medelvärdet (UCLM95).
- Två möjliga outliers har identifierats i tolkningen av föroreningssituationen. Den ena rör PCB och har en sannolik förklaring i att det är känt att det funnits andra byggnader i det aktuella området, som sedan har rivits. Den andra rör PAH, och WSP har endast kunnat spekulera i möjliga förklaringar till denna.
- Jordföroreningens förekomstform och därmed löslighet är endast känd för PAH. För merparten av de andra ämnen är lösligheten inte känd, vilket kan ha betydelse för bedömningen av spridning till vatten, upptag i växter samt förångning. Naturvårdsverkets generella Kd-värden är konservativt satta, och det är således liten risk att eventuella risker för människors hälsa och miljön underskattas.
- Jordföroreningens tillgänglighet för oralt upptag är inte känd. I Naturvårdsverket beräkningsmodell antas att 100 % av ett ämne är tillgängligt.
- Markmiljöns nuvarande status (arter, näring, respiration m.m.) är inte känd, vilket ger osäkerheter i bedömningen av föroreningens effekter på markekosystemet.
- Spridningen av föroreningar med grundvattnet har bedömts med generella ingångsvärden i Naturvårdsverkets beräkningsmodell. Modellen är relativt enkel och tar t.ex. inte hänsyn till fastläggning eller nedbrytning av föroreningar. Halter i grundvatten kan variera mycket beroende på

plats, nederbörd, temperatur etc., och antalet grundvattenprov är begränsat. Det bedöms således finnas vissa osäkerheter avseende spridningsrisker.

- I POM-testerna har inga halter påvisats över laboratoriets rapporteringsgräns. Det finns således osäkerheter i den faktiska lösta halten. Osäkerheterna har hanterats genom att rapporteringsgränsen har använts som värde vid beräkningar.
- Ett förhållandevis begränsat antal POM-tester har utförts. Det beror delvis på att prov från 2020 inte finns kvar, och på att låga totalhalter har uppmätts i övriga prov från 2024. Detta ger en osäkerhet i representativ lakbarhet. Osäkerheten har hanterats genom att lägsta-värde för enskilda PAH:er har använts vid beräkning av effektivt K_{oc} .

10.6 SAMMANVÄGD RISKBEDÖMNING

I detta avsnitt sammanfattas behov av riskreduktion med utgångspunkt i planerad markanvändning.

WSP bedömer med utgångspunkt i utförd riskbedömning att det inte föreligger några oacceptabla risker för människors hälsa eller miljön med att planlägga området för bostadsändamål.

Bedömningen som helhet innebär att de föreslagna åtgärdsåmålen, se avsnitt 6, uppfylls.

10.6.1 Outliers

Två områden med s.k. outliers har identifierats i utvärderingen. Det ena rör förhöjda halter av PCB i området vid provpunkt 20W08. Halterna bedöms vara kopplade till rivna byggnader som funnits i det aktuella området, och bedöms vara begränsade till detta område. Eftersom halterna bedöms vara förhållandevis låga och ej utbredda inom området bedöms inga faktiska risker finnas.

Det andra rör ett område i den nordvästra delen av planområdet, vid provpunkt 24W02. I detta område har avvikande höga halter av PAH påvisats. WSP har ej kunnat hitta några tydliga förklaringar till denna halt. Den bedöms dock ändå vara en outlier och ses inte som representativ för planområdet som helhet, då halten är avsevärt högre än andra halter som påvisats inom området. Riskkaraktärisering har även utförts inkluderande denna halt och kommit fram till att inga oacceptabla risker bedöms föreligga.

11 SLUTSATS OCH REKOMMENDATIONER

Utförda undersökningar samt riskbedömning av det aktuella området visar att det ej bedöms föreligga några oacceptabla risker med att planlägga det aktuella området för bostadsändamål.

I samband med exploatering bör området vid 20W08 hanteras separat och särskild provtagning för korrekt masshantering utföras. Asfalt som bryts upp från området och som kan vara anlagd på 1970-talet eller tidigare bör provtas avseende PAH.

12 ÖVRIGT

Förorenade schaktmassor som uppstår i samband med anläggningsarbeten kräver särskild hantering. Schakt i förorenad jord är i de flesta fall anmälningspliktig.

Enligt Miljöbalken (1998:808) 10 kap 11 § ska den som äger eller brukar en fastighet, oavsett om området tidigare ansetts förorenat eller inte, genast underrätta tillsynsmyndigheten om det upptäcks en förorening på fastigheten och denna kan medföra skada eller olägenhet för människors hälsa eller miljön.

WSP rekommenderar att rapporten delges tillsynsmyndigheten.

13 REFERENSER

- Arp HP, Hale SE, Elmquist Kruså M, Cornelissen G, Grabanski CB, Miller DJ, Hawthorne SB, 2015. Review of polyoxymethylene passive sampling methods for quantifying freely dissolved porewater concentrations of hydrophobic organic contaminants. *Environmental Toxicology and Chemistry* 34 (4): 710-720.
- Berggren Kleja, D. & Enell, A., 2021: Ekologisk riskbedömning – Att använda kemiska biotillgänglighetsmetoder i platsspecifik ekologisk riskbedömning, Statens Geotekniska Institut, SGI, Linköping, 2021-11-17
- EG, 2008a: Europaparlamentets och rådets direktiv 2008/98/EG av den 19 november 2008 om avfall och om upphävande av vissa direktiv, <https://eur-lex.europa.eu/legal-content/SV/ALL/?uri=celex:32008L0098>
- EG, 2008b: Europaparlamentets och rådets förordning (EG) nr 1272/2008 av den 16 december 2008 om klassificering, märkning och förpackning av ämnen och blandningar, ändring och upphävande av direktiven 67/548/EEG och 1999/45/EG samt ändring av förordning (EG) nr 1907/2006 <https://eur-lex.europa.eu/legal-content/SV/ALL/?uri=celex:32008R1272>
- Lantmäteriet, 1961: Historiskt ortofoto 61_Fg_033_06 och 61_Fg_033_07.
- Lantmäteriet, 1975: Historiskt ortofoto 75_Fg_033_06.
- Lantmäteriet, 2024: Min Karta. <https://minkarta.lantmateriet.se/> (Hämtad 2024-02-02).
- Länsstyrelserna, 2024: Kartan över förorenade områden, EBH-kartan. <https://ext-geoportal.lansstyrelsen.se/standard/?appid=ed0d3fde3cc9479f9688c2b2969fd38c> (Hämtad 2024-02-02)
- Naturvårdsverket, 1994: Vägledning för miljöteknisk markundersökning del 1. Rapport 4310.
- Naturvårdsverket, 1994: Vägledning för miljötekniska markundersökningar del 2. Rapport 4311.
- Naturvårdsverket, 1999: Metodik för inventering av förorenade områden. Bedömningsgrunder för miljökvalitet. Rapport 4918.)
- Naturvårdsverket, 2009: Riskbedömning av förorenade områden, rapport 5977
- Naturvårdsverket, 2009b: Riktvärden för förorenad mark, rapport 5976
- Naturvårdsverket, 2012: Skyddad natur <https://skyddadnatur.naturvardsverket.se/> (Hämtad 2024-02-02)
- Naturvårdsverket, 2022a: Nya riktvärden för förorenad mark, <https://www.naturvardsverket.se/4ac23d/globalassets/vagledning/fororenade-omraden/riktvarden/naturvardsverkets-generella-riktvarden-fororenad-mark-2022.pdf>
- Naturvårdsverket, 2022b: Beslutsunderlag för justering av generella riktvärden för bly, ärendenummer NV-04632-18, daterad 2022-12-21
- SFS, 2020: Avfallsförordning (2020:614) https://www.riksdagen.se/sv/dokument-lagar/dokument/svensk-forfattningssamling/avfallsforordning-2020614_sfs-2020-614
- SGF, 2013: Fälthandbok Undersökningar av förorenade områden. Rapport 2:2013.
- SGI, 2021: PAH-TU-kalkylatorn, för nedladdning: http://swedgeo.diva-portal.org/smash/record.jsf?dswid=-5055&pid=diva2%3A1613522&c=1&searchType=SIMPLE&language=sv&query=ekologisk+riskbed%C3%B6mning&af=%5B%5D&aq=%5B%5B%5D%5D&aq2=%5B%5B%5D%5D&aqe=%5B%5D&noOfRows=50&sortOrder=author_sort_asc&sortOrder2=title_sort_asc&onlyFullText=false
- SGI, 2024: Expertstöd – POM-tester för PAH och platsspecifika riktvärden, dnr 2.1-2401-0027, 2024-10-24
- SGU, 2011: Kartvisaren, Jordarter 1:25 000-1:100 000. <https://apps.sgu.se/kartvisare/kartvisare-jordarter-25-100.html> (Hämtad 2024-02-02).

SGU, 2013: Bedömningsgrunder för grundvatten. SGU rapport 2013:01

SGU, 2024a: Kartvisaren, Brunnar. <https://apps.sgu.se/kartvisare/kartvisare-jorrdjup.html> (Hämtad 2024-02-02).

SGU, 2024b: Kartvisaren, Grundvattenmagasin. <https://apps.sgu.se/kartvisare/kartvisare-jorrdjup.html> (Hämtad 2024-02-02).

SGU, 2024c: Kartvisaren, Jorddjup. <https://apps.sgu.se/kartvisare/kartvisare-jorrdjup.html> (Hämtad 2024-02-02).

SGU, 2024d: Oorganiska ämnen – klassindelning. <https://www.sgu.se/anvandarstod-for-geologiska-fragor/bedomningsgrunder-for-grundvatten/grundvattnets-kvalitet--oorganiska-amnen/oorganiska-amnen-klassindelning/> (Hämtad 2024-03-25)

SMHI, 2020: Vattenwebb, Modelldata per område, delavrinningsområde 453: hämtad 2024-05-06: <https://vattenwebb.smhi.se/modelarea/>

SPI, 2011: SPI Rekommendation, Efterbehandling av förorenade bensinstationer och dieselanläggningar

Stockholms stad, 2019: Storstadsspecifika riktvärden för jord i Stockholm, 2019-08-29

VISS, 2024: Vatteninformationssystem Sverige <https://viss.lansstyrelsen.se/Waters.aspx?waterMSCD=WA46615583> (Hämtad 2024-02-02)

WSP, 2024: Provtagningsplan, kompletterande miljöteknisk undersökning, Fredriksdal 8:217 & 8:218, Karlskrona kommun, daterad 2024-02-13, uppdragsnummer 10366412

WSP, 2020a: Översiktlig miljöteknisk markundersökning, Fredriksdal 8:218, Nättraby, Karlskrona kommun, daterad 2020-06-18

WSP, 2020b: PM – Platsspecifika riktvärden Fredriksdals äldreboende, daterad 2020-06-18

Vägverket, 2004: Hantering av tjärhaltiga beläggningar, Publikation 2004:90 <https://trafikverket.divaportal.org/smash/get/diva2:1364302/FULLTEXT01.pdf>

VI ÄR WSP

WSP är en av världens ledande rådgivare och konsultbolag inom samhällsutveckling. Med cirka 67 000 medarbetare i över 40 länder samlar vi experter inom analys och teknik, för att framtidssäkra världen.

Tillsammans med våra kunder tar vi fram innovativa lösningar för en mänsklig, trygg och välfungerande morgondag. Vi planerar, projekterar, designar och projektleder olika uppdrag inom transport och infrastruktur, fastigheter och byggnader, hållbarhet och miljö, energi och industri samt urban utveckling. Så tar vi ansvar för framtiden.

wsp.com

WSP Sverige AB
Box 13033
T: +46 10-722 50 00
Org nr: 556057-4880
wsp.com



Skruvborrning 20240307-08

Uppdragsnr: 10366412

Fältprotokoll:

Punkt nr	Nivå m.u.my	Jordart	Färg	Provtagnings nivå, mummy	PID, ppm
24W01	0-0,4	F / sa Mu, Sa	brun-mörkbrun	0-0,4	< 2
	0,4-0,7	mu si Sa	mörkbrun-brun	0,4-0,7	< 2
	0,7	Erhållet stopp, 3 försök			
24W02	0-0,5	F / sa Mu, (Gr), (tegel)	mörkbrun	0-0,5	< 2
	0,5-1,0	gr sa si Le	grå-brun	0,5-1,0	< 2
	1,0	Erhållet stopp			
24W03	0-0,2	F / sa Mu	mörkbrun	0-0,2	< 2
	0,2-0,7	F / Sa, (Mu)	mörkbrun-brun	0,2-0,7	< 2
	0,7-1,4	F / Sa, Gr, (Mu), (tegel), (St)	mörkbrun-brun	0,7-1,4	< 2
	1,4-1,7	Mu	mörkbrun	1,4-1,7	< 2
	1,7-2,4	si gr Sa/ le si Sa	grå-brun	1,7-2,4	< 2
	ca 2,0	Grundvattenyta 2024-03-07			
24W04	0-0,4	sa Mu	mörkbrun	0-0,4	< 2
	0,4-0,8	le si Sa	grå-brun	0,4-0,8	< 2
	0,8	Erhållet stopp, 3 försök			
24W05	0-0,4	F / sa Mu	mörkbrun	0-0,4	< 2
	0,4-0,7	F? mu gr Sa	mörkbrun-brun	0,4-0,7	< 2
	0,7-1,3	gr si Sa	brun	0,7-1,3	< 2
	1,3-1,8	le sa Si	brun	1,3-1,8	< 2
	ca 1,0	Grundvattenyta 2024-03-07			
24W06	0-0,6	F / sa Mu	mörkbrun	0-0,6	< 2
	0,6-1,0	(si) (gr) Sa	rostbrun-brun	0,6-1,0	< 2
	1,0-1,5	le si Sa	grå-brun	1,0-1,5	< 2
	1,5-2,0	Si/ si Le	grå-brun	1,5-2,0	< 2
	ca 1,0	Grundvattenyta 2024-03-07			
24W07	0-0,5	sa Mu	mörkbrun	0-0,5	< 2
	0,5-1,0	si Sa/ gr Sa	grå-brun/ brun	0,5-1,0	< 2
	1,0	Erhållet stopp, 3 försök			
24W08	0-0,4	F / sa Mu	mörkbrun	0-0,4	< 2
	0,4-0,8	F / sa Mu	mörkbrun	0,4-0,8	< 2
	0,8-1,3	Saf/ Sa	brun	0,8-1,3	< 2
	1,3-1,8	si Le/ sa si Mn	grå-brun	1,3-1,8	< 2
	1,8-2,3	sa si Mn	grå-brun		
	2,3	Erhållet stopp			
24W09	0-0,5	F / sa Mu	mörkbrun	0-0,5	< 2
	0,5-1,0	F? gr si Sa, Mu	mörkbrun-brun	0,5-1,0	< 2
	1,0-1,5	F? le si Sa, Mu	mörkbrun-brun	1,0-1,5	< 2
24W10	1,5-2,0	le si gr Sa	brun	1,5-2,0	< 2
	0-0,5	F / gr sa Mu	mörkbrun	0-0,5	< 2
	0,5-1,0	F / (mu) st gr Sa (bergkross)	brun-grå	0,5-1,0	2
	1,0	Erhållet stopp, 3 försök			
	1,3-2,3	Filterdel grundvattenrör			

Skruvborrning 20240307-08

Uppdragsnr: 10366412

Punkt nr	Nivå m.u.my	Jordart	Färg	Provtagnings nivå, mummy	PID, ppm
24W11	0-0,6	F / sa Mu, Gr, Si	grå-brun-mörkbrun	0-0,6	< 2
	0,6-1,0	sa Mu	mörkbrun	0,6-1,0	< 2
	1,0-1,5	le si Sa	grå-brun-mörkbrun	1,0-1,5	< 2
	1,5-2,0	si sa Mn		1,5-2,0	< 2
24W12	0-0,5	F / si gr Sa, Mu	mörkbrun-brun	0-0,5	< 2
	0,5-1,0	F / (mu) gr si Sa	brun	0,5-1,0	< 2
	1,0-1,5	(gr) Sa/ si Saf	rostbrun/ grå-brun	1,0-1,5	< 2
	1,5-2,0	si Le (sa)	grå-brun	1,5-2,0	< 2
	2,0-2,5	si Sa le	grå-brun		
	2,5-3,0	sa si Mn	brun-grå		
	1,44	Grundvattenyta 2024-03-08			
	0,9-2,9	Filterdel grundvattenrör			
Hus A	0-0,1	Samlingsprov runt och i anslutning till huskroppen		0-0,1	< 2
Hus B	0-0,1	Samlingsprov runt och i anslutning till huskroppen		0-0,1	< 2

Fredriksdal 8:217 och 218 samt Nättraby 6:19

Inmätning med GPS Leica CS10

Koordinatsystem: SWEREF99 15 00, RH2000

2024-03-08								
Punkt nr	X	Y	Z, ök	Z, my	Nermätning, m	Nivå, möh	Renspumpn	Tillrinning
24W01	6231192.247768	182907.311919		24,10				
24W02	6231209.510479	182916.025076		24,52				
24W03	6231174.416006	182922.626654		23,74				
24W04	6231170.708840	182953.440751		21,42				
24W05	6231173.643926	182991.702649		18,89				
24W06	6231155.210364	182994.458289		19,02				
24W07	6231146.159112	182914.489471		22,30				
24W08	6231146.659913	182977.739178	20,22	19,48	2,31	17,91	1,5l, brunfärgat/ klarnar	mkt liten
24W09	6231134.468385	182925.024232		22,29				
24W10	6231106.168243	182958.657258		22,17				
24W11	6231107.321358	182989.309580		19,54				
24W12	6231063.024123	183000.092295	18,86	17,72	2,53	16,33	4l, brunfärgat/ klarnar	liten

ök: överkant rör

my: markyta

möh: meter över havet

Ämne	Enhet	KM ^[2]	MKM ^[2]								
Provtagningsdag		-	-	2020-03-11	2020-03-11	2020-03-11	2020-03-11	2020-03-11	2020-03-11	2020-03-11	2020-03-11
Provets märkning		-	-	20W02	20W04	20W06	20W08	20W09	20W10	20W11	20W11
Provtagningsdjup	m	-	-	0,5-1,0	1,0-1,5	0,5-1,0	0-0,5	0,04-0,5	0,5-1,0	0,04-0,5	0,5-1,0
Metaller		-	-								
Arsenik, As	mg/kg TS	10	25	<2,5	<2,5	<2,5	<2,5	<2,5	<2,5	<2,5	<2,5
Barium, Ba	mg/kg TS	200	300	34	58	32	68	56	58	48	40
Bly, Pb	mg/kg TS	50	180	5,6	14	8,8	44	16	19	11	6,8
Kadmium, Cd	mg/kg TS	0,8	12	<0,2	<0,2	<0,2	<0,2	<0,2	<0,2	<0,2	<0,2
Kobolt, Co	mg/kg TS	15	35	3,9	4,7	3,4	2,9	4,4	3,9	4	2,9
Koppar, Cu	mg/kg TS	80	200	15	18	17	25	37	24	16	16
Krom, Cr	mg/kg TS	80	150	9,1	12	6,5	8,2	11	8,7	9,4	7,3
Nickel, Ni	mg/kg TS	40	120	6,6	7,1	4,8	5	6,8	5,5	6,9	6,9
Vanadin, V	mg/kg TS	100	200	13	22	13	18	21	18	20	12
Zink, Zn	mg/kg TS	250	500	28	47	35	68	50	47	44	26
Kvicksilver, Hg	mg/kg TS	0,25	2,5	<0,01	0,043	0,014	0,074	0,042	0,053	0,018	0,01
BTEX		-	-								
Bensen	mg/kg TS	0,012	0,04	<0,003	<0,003	<0,003	<0,003	<0,003	<0,003	<0,003	<0,003
Toluen	mg/kg TS	10	40	<0,1	<0,1	<0,1	<0,1	<0,1	<0,1	<0,1	<0,1
Etylbensen	mg/kg TS	10	50	<0,1	<0,1	<0,1	<0,1	<0,1	<0,1	<0,1	<0,1
Xylener	mg/kg TS	10	50	<0,1	<0,1	<0,1	<0,1	<0,1	<0,1	<0,1	<0,1
PCB		-	-								
PCB Summa 7 st	mg/kg TS	0,008	0,2	-	-	-	0,013	<0,004	-	<0,004	-
Petroleumprodukter/olja		-	-								
Alifater >C5-C8	mg/kg TS	25	150	<1,2	<1,2	<1,2	<1,2	<1,2	<1,2	<1,2	<1,2
Alifater >C8-C10	mg/kg TS	25	120	<2	<2	<2	<2	<2	<2	<2	<2
Alifater >C10-C12	mg/kg TS	100	500	<10	<10	<10	<10	<10	<10	<10	<10
Alifater >C12-C16	mg/kg TS	100	500	<10	<10	<10	<10	<10	<10	<10	<10
Alifater >C16-C35	mg/kg TS	100	1000	<10	<10	<10	22	12	<10	30	<10
Alifater summa >C5-C16	mg/kg TS	100	500	<10	<10	<10	<10	<10	<10	<10	<10
Aromater >C8-C10	mg/kg TS	10	50	<1	<1	<1	<1	<1	<1	<1	<1
Aromater >C10-C16	mg/kg TS	3	15	<1	<1	<1	<1	<1	<1	<1	<1
Aromater >C16-C35	mg/kg TS	10	30	<1	<1	<1	<1	<1	<1	<1	<1
Polyaromatiska föreningar		-	-								
PAH-L,summa	mg/kg TS	3	15	<0,03	<0,03	<0,03	0,087	<0,03	<0,03	<0,03	<0,03
PAH-M,summa	mg/kg TS	3,5	20	<0,05	0,14	0,14	2,1	0,27	0,24	<0,05	<0,05
PAH-H,summa	mg/kg TS	1	10	<0,08	0,16	0,3	2,8	0,37	0,22	<0,08	<0,08

Halter över rapporteringsgräns markeras med fetstil.

2. Naturvårdsverkets generella riktvärden för förorenad mark (NV 5976) känslig markanvändning (KM) och mindre känslig markanvändning (MKM)

Riktvärden uppdaterade enligt Naturvårdsverkets tabell över generella riktvärden för förorenad mark, publicerad 2022

Ämne	Enhet	KM ^[2]	MKM ^[2]								
Provtagningsdag		-	-	2020-03-11	2024-03-07	2024-03-07	2024-03-07	2024-03-07	2024-03-07	2024-03-07	2024-03-07
Provets märkning		-	-	20W12	24W01	24W02	24W03	24W03	24W04	24W05	24W05
Provtagningsdjup	m	-	-	0,0-0,5	0-0,4	0-0,5	0,7-1,4	1,4-1,7	0-0,4	0-0,4	0,7-1,3
Metaller		-	-								
Arsenik, As	mg/kg TS	10	25	<2,5	<2,2	3,6	<2,1	<2,2	3,7	2,8	<2,1
Barium, Ba	mg/kg TS	200	300	68	43	130	33	58	80	83	20
Bly, Pb	mg/kg TS	50	180	95	14	67	9	20	26	29	3
Kadmium, Cd	mg/kg TS	0,8	12	<0,2	<0,20	0,53	<0,20	<0,20	<0,20	<0,20	<0,20
Kobolt, Co	mg/kg TS	15	35	5,2	3,9	3,9	2,7	3,1	3,2	3,1	2,1
Koppar, Cu	mg/kg TS	80	200	38	9,5	39	9,8	20	15	16	4,2
Krom, Cr	mg/kg TS	80	150	14	8,8	9,8	5,5	8,3	9,9	6,5	3,5
Nickel, Ni	mg/kg TS	40	120	15	4,9	6,1	3,3	3,5	3,8	4,1	3
Vanadin, V	mg/kg TS	100	200	26	19	18	11	19	35	13	7
Zink, Zn	mg/kg TS	250	500	79	34	180	37	38	56	75	12
Kvicksilver, Hg	mg/kg TS	0,25	2,5	0,074	0,027	0,096	0,043	0,043	0,054	0,091	<0,011
BTEX		-	-								
Bensen	mg/kg TS	0,012	0,04	<0,003	<0,0035	<0,0035	<0,0035	<0,0035	<0,0035	<0,0035	<0,0035
Toluen	mg/kg TS	10	40	<0,1	<0,10	<0,10	<0,10	<0,10	<0,10	<0,10	<0,10
Etylbensen	mg/kg TS	10	50	<0,1	<0,10	<0,10	<0,10	<0,10	<0,10	<0,10	<0,10
Xylener	mg/kg TS	10	50	<0,1	<0,10	<0,10	<0,10	<0,10	<0,10	<0,10	<0,10
PCB		-	-								
PCB Summa 7 st	mg/kg TS	0,008	0,2	<0,004	<0,0053	<0,0053	<0,0053	<0,0053	<0,0053	<0,0053	<0,0053
Petroleumprodukter/olja		-	-								
Alifater >C5-C8	mg/kg TS	25	150	<1,2	<5,0	<5,0	<5,0	<5,0	<5,0	<5,0	<5,0
Alifater >C8-C10	mg/kg TS	25	120	<2	<3,0	<3,0	<3,0	<3,0	<3,0	<3,0	<3,0
Alifater >C10-C12	mg/kg TS	100	500	<10	<5,0	<5,0	<5,0	<5,0	<5,0	<5,0	<5,0
Alifater >C12-C16	mg/kg TS	100	500	<10	<5,0	<5,0	<5,0	<5,0	<5,0	<5,0	<5,0
Alifater >C16-C35	mg/kg TS	100	1000	31	<10	<10	<10	<10	<10	<10	<10
Alifater summa >C5-C16	mg/kg TS	100	500	<10	<9,0	<9,0	<9,0	<9,0	<9,0	<9,0	<9,0
Aromater >C8-C10	mg/kg TS	10	50	<1	<4,0	<4,0	<4,0	<4,0	<4,0	<4,0	<4,0
Aromater >C10-C16	mg/kg TS	3	15	<1	<0,90	1,9	<0,90	<0,90	<0,90	1,3	<0,90
Aromater >C16-C35	mg/kg TS	10	30	<1	<0,50	3,5	<0,50	<0,50	<0,50	3,1	<0,50
Polyaromatiska föreningar		-	-								
PAH-L,summa	mg/kg TS	3	15	0,035	<0,045	0,29	<0,045	<0,045	<0,045	0,16	<0,045
PAH-M,summa	mg/kg TS	3,5	20	0,57	<0,075	19	0,6	0,38	0,35	8,6	<0,075
PAH-H,summa	mg/kg TS	1	10	1,1	<0,11	14	0,82	0,52	0,38	9	<0,11

Halter över rapporteringsgräns markeras med fetstil.

2. Naturvårdsverkets generella riktvärden för förorenad mark (NV 5976) känslig mark
Riktvärden uppdaterade enligt Naturvårdsverkets tabell över generella riktvärden

Ämne	Enhet	KM ^[2]	MKM ^[2]								
Provtagningsdag		-	-	2024-03-07	2024-03-07	2024-03-07	2024-03-07	2024-03-07	2024-03-07	2024-03-07	2024-03-07
Provets märkning		-	-	24W06	24W06	24W07	24W08	24W08	24W09	24W09	24W10
Provtagningsdjup	m	-	-	0-0,6	0,6-1,0	0-0,5	0-0,4	1,3-1,8	0-0,5	1,0-1,5	0-0,5
Metaller		-	-								
Arsenik, As	mg/kg TS	10	25	2,2	2,1	3,2	2,3	<2,1	3	<2,1	2,6
Barium, Ba	mg/kg TS	200	300	46	15	72	73	41	43	40	67
Bly, Pb	mg/kg TS	50	180	13	5	31	72	4,9	17	8,4	43
Kadmium, Cd	mg/kg TS	0,8	12	<0,20	<0,20	<0,20	<0,20	<0,20	<0,20	<0,20	<0,20
Kobolt, Co	mg/kg TS	15	35	2,5	2,5	3,3	3,1	3,9	2,9	3,1	4,5
Koppar, Cu	mg/kg TS	80	200	11	5,1	21	17	6,5	26	9,7	17
Krom, Cr	mg/kg TS	80	150	6,4	5,9	7,7	7,8	6,1	7,6	6,1	8,5
Nickel, Ni	mg/kg TS	40	120	4	3,2	4,2	4,7	4,7	3,9	3,6	5,2
Vanadin, V	mg/kg TS	100	200	14	18	19	16	15	16	15	21
Zink, Zn	mg/kg TS	250	500	44	12	62	88	17	46	23	62
Kvicksilver, Hg	mg/kg TS	0,25	2,5	0,032	<0,011	0,068	0,057	<0,011	0,054	0,015	0,038
BTEX		-	-								
Bensen	mg/kg TS	0,012	0,04	<0,0035	<0,0035	<0,0035	<0,0035	<0,0035	<0,0035	<0,0035	<0,0035
Toluen	mg/kg TS	10	40	<0,10	<0,10	<0,10	<0,10	<0,10	<0,10	<0,10	<0,10
Etylbensen	mg/kg TS	10	50	<0,10	<0,10	<0,10	<0,10	<0,10	<0,10	<0,10	<0,10
Xylener	mg/kg TS	10	50	<0,10	<0,10	<0,10	<0,10	<0,10	<0,10	<0,10	<0,10
PCB		-	-								
PCB Summa 7 st	mg/kg TS	0,008	0,2	<0,0053	<0,0053	<0,0053	<0,0053	<0,0053	<0,0053	<0,0053	<0,0053
Petroleumprodukter/olja		-	-								
Alifater >C5-C8	mg/kg TS	25	150	<5,0	<5,0	<5,0	<5,0	<5,0	<5,0	<5,0	<5,0
Alifater >C8-C10	mg/kg TS	25	120	<3,0	<3,0	<3,0	<3,0	<3,0	<3,0	<3,0	<3,0
Alifater >C10-C12	mg/kg TS	100	500	<5,0	<5,0	<5,0	<5,0	<5,0	<5,0	<5,0	<5,0
Alifater >C12-C16	mg/kg TS	100	500	<5,0	<5,0	<5,0	<5,0	<5,0	<5,0	<5,0	<5,0
Alifater >C16-C35	mg/kg TS	100	1000	<10	<10	<10	17	<10	13	<10	<10
Alifater summa >C5-C16	mg/kg TS	100	500	<9,0	<9,0	<9,0	<9,0	<9,0	<9,0	<9,0	<9,0
Aromater >C8-C10	mg/kg TS	10	50	<4,0	<4,0	<4,0	<4,0	<4,0	<4,0	<4,0	<4,0
Aromater >C10-C16	mg/kg TS	3	15	<0,90	<0,90	<0,90	<0,90	<0,90	<0,90	<0,90	<0,90
Aromater >C16-C35	mg/kg TS	10	30	<0,50	<0,50	<0,50	<0,50	<0,50	<0,50	<0,50	<0,50
Polyaromatiska föreningar		-	-								
PAH-L,summa	mg/kg TS	3	15	<0,045	<0,045	<0,045	<0,045	<0,045	<0,045	<0,045	<0,045
PAH-M,summa	mg/kg TS	3,5	20	0,13	<0,075	0,39	0,25	<0,075	0,34	<0,075	1,3
PAH-H,summa	mg/kg TS	1	10	0,15	<0,11	0,56	0,34	<0,11	0,48	0,14	1,1

Halter över rapporteringsgräns markeras med fetstil.

2. Naturvårdsverkets generella riktvärden för förorenad mark (NV 5976) känslig mark
Riktvärden uppdaterade enligt Naturvårdsverkets tabell över generella riktvärden

Ämne	Enhet	KM ^[2]	MKM ^[2]							
Provtagningsdag		-	-	2024-03-07	2024-03-07	2024-03-07	2024-03-07	2024-03-07	2024-03-07	2024-03-07
Provets märkning		-	-	24W10	24W11	24W11	24W12	24W12	Hus A	Hus B
Provtagningsdjup	m	-	-	0,5-1,0	0-0,6	1,0-1,5	0-0,5	1,5-2,0	0-0,1	0-0,1
Metaller		-	-							
Arsenik, As	mg/kg TS	10	25	<2,0	2,2	<2,1	<2,1	3,1		
Barium, Ba	mg/kg TS	200	300	41	53	35	42	79		
Bly, Pb	mg/kg TS	50	180	9,4	14	5,1	13	14		
Kadmium, Cd	mg/kg TS	0,8	12	<0,20	<0,20	<0,20	<0,20	<0,20		
Kobolt, Co	mg/kg TS	15	35	5,8	2,5	2,7	3,3	6		
Koppar, Cu	mg/kg TS	80	200	200	13	8	15	11		
Krom, Cr	mg/kg TS	80	150	12	5	6	6,2	21		
Nickel, Ni	mg/kg TS	40	120	4,7	3,1	3	3,8	11		
Vanadin, V	mg/kg TS	100	200	19	13	19	15	26		
Zink, Zn	mg/kg TS	250	500	41	38	14	36	28		
Kvicksilver, Hg	mg/kg TS	0,25	2,5	0,11	0,031	0,01	0,26	<0,012		
BTEX		-	-							
Bensen	mg/kg TS	0,012	0,04	<0,0035	<0,0035	<0,0035	<0,0035	<0,0035		
Toluen	mg/kg TS	10	40	<0,10	<0,10	<0,10	<0,10	<0,10		
Etylbensen	mg/kg TS	10	50	<0,10	<0,10	<0,10	<0,10	<0,10		
Xylener	mg/kg TS	10	50	<0,10	<0,10	<0,10	<0,10	<0,10		
PCB		-	-							
PCB Summa 7 st	mg/kg TS	0,008	0,2	<0,0053	<0,0053	<0,0053	<0,0053	<0,0053	<0,0053	0,0078
Petroleumprodukter/olja		-	-							
Alifater >C5-C8	mg/kg TS	25	150	<5,0	<5,0	<5,0	<5,0	<5,0		
Alifater >C8-C10	mg/kg TS	25	120	<3,0	<3,0	<3,0	<3,0	<3,0		
Alifater >C10-C12	mg/kg TS	100	500	<5,0	<5,0	<5,0	<5,0	<5,0		
Alifater >C12-C16	mg/kg TS	100	500	<5,0	<5,0	<5,0	<5,0	<5,0		
Alifater >C16-C35	mg/kg TS	100	1000	<10	<10	<10	<10	<10		
Alifater summa >C5-C16	mg/kg TS	100	500	<9,0	<9,0	<9,0	<9,0	<9,0		
Aromater >C8-C10	mg/kg TS	10	50	<4,0	<4,0	<4,0	<4,0	<4,0		
Aromater >C10-C16	mg/kg TS	3	15	<0,90	<0,90	<0,90	<0,90	<0,90		
Aromater >C16-C35	mg/kg TS	10	30	<0,50	<0,50	<0,50	<0,50	<0,50		
Polyaromatiska föreningar		-	-							
PAH-L,summa	mg/kg TS	3	15	<0,045	<0,045	<0,045	<0,045	<0,045		
PAH-M,summa	mg/kg TS	3,5	20	<0,075	0,11	<0,075	0,4	<0,075		
PAH-H,summa	mg/kg TS	1	10	<0,11	0,14	<0,11	0,79	<0,11		

Halter över rapporteringsgräns markeras med fetstil.

2. Naturvårdsverkets generella riktvärden för förorenad mark (NV 5976) känslig mark
Riktvärden uppdaterade enligt Naturvårdsverkets tabell över generella riktvärden

		SGU 2013:01 ^[1]							
Ämne	Enhet	Bakgrundshalter opåverkat, ytliga jordgrundvattnet	1: Mycket låg halt, ingen eller obetydlig påverkan	2: Låg halt, måttlig påverkan	3: Måttlig halt, påtaglig påverkan	4: Hög halt, stark påverkan	5: Mycket hög halt, stark påverkan		
Rapportnummer		-	-	-	-	-	-	24108333	24108334
Provets märkning	Enhet	-	-	-	-	-	-	24W08	24W12
Arsenik, As	µg/l	0,12	<1	1	2	5	10	0,12	0,44
Barium, Ba	µg/l	-	-	-	-	-	-	150	99
Bly, Pb	µg/l	0,03	<0,5	0,5	2	5	10	<0,02	0,4
Kadmium, Cd	µg/l	0,12	<0,05	0,05	0,1	0,5	1	0,1	0,039
Kobolt, Co	µg/l	0,06	-	-	-	-	-	3,9	5,8
Koppar, Cu	µg/l	0,88	<5	5	10	100	500	1,9	20
Krom, Cr	µg/l	0,19	<0,5	0,5	5	10	25	<0,05	0,23
Nickel, Ni	µg/l	0,38	<0,5	0,5	2	10	20	5,2	4,7
Vanadin, V	µg/l	0,22	-	-	-	-	-	0,1	0,25
Zink	µg/l	4,3	<5	5	10	100	500	7	23
Kvicksilver, Hg	µg/l	0,00038	<0,001	0,001	0,01	0,05	0,5	<0,1	<0,1

Halter över rapporteringsgräns markeras med fetstil.

Halter över jämförvärde markeras med respektive färg.

1. SGU, 2013. Bedömningsgrunder för grundvatten, SGU-rapport 2013:01. (Uppdaterad 2024-02-19)

BILAGA 3.

ORIGINALPROTOKOLL FRÅN LABORATORIET

Karlskrona Kommun

Malin Sjöstrand

371 83 KARLSKRONA

AR-24-QI-026890-01

EUSELI2-01265098

Kundnummer: SL0037155

Uppdragsmärkn.

51400

Analysrapport

Provnummer:	177-2024-03140294	Djup (m)**	0-0,4		
Provbeskrivning:		Provtagningsdatum**	2023-03-07		
Matris:	Jord				
Provet ankom:	2024-03-13				
Utskriftsdatum:	2024-03-18				
Analyserna påbörjades:	2024-03-13				
Provmärkning:	24W01				
Analys	Resultat	Enhet	Mäto.	Metod/ref	
Torrsubstans	82.9	%	10%	SS-EN 12880:2000 mod.	a)
Bensen	< 0.0035	mg/kg Ts	30%	EPA 5021, Intern metod	a)
Toluen	< 0.10	mg/kg Ts	35%	EPA 5021, Intern metod	a)
Etylbensen	< 0.10	mg/kg Ts	30%	EPA 5021, Intern metod	a)
m/p/o-Xylen	< 0.10	mg/kg Ts	35%	EPA 5021, Intern metod	a)
Summa TEX	< 0.20	mg/kg Ts	30%	Beräknad från analyserad halt	a)
Alifater >C5-C8	< 5.0	mg/kg Ts	35%	SPI 2011	a)
Alifater >C8-C10	< 3.0	mg/kg Ts	35%	SPI 2011	a)
Alifater >C10-C12	< 5.0	mg/kg Ts	30%	SPI 2011	a)
Alifater >C12-C16	< 5.0	mg/kg Ts	30%	SPI 2011	a)
Summa Alifater >C5-C16	< 9.0	mg/kg Ts		Beräknad från analyserad halt	a)
Alifater >C16-C35	< 10	mg/kg Ts	30%	SPI 2011	a)
Aromater >C8-C10	< 4.0	mg/kg Ts	40%	SPI 2011	a)
Aromater >C10-C16	< 0.90	mg/kg Ts	35%	SPI 2011	a)
Metylkrysoener/Metylbenso(a)antracener	< 0.50	mg/kg Ts	30%	SIS: TK 535 N 012	a)
Metylpyrener/Metylfluorantener	< 0.50	mg/kg Ts	35%	SIS: TK 535 N 012	a)
Summa Aromater >C16-C35	< 0.50	mg/kg Ts	25%	SIS: TK 535 N 012	a)
Oljetyp < C10	Utgår				a)*

Förklaringar

** Informationen har lämnats av kund. Eurofins ansvarar inte för information som tillhandahållits av kund eller i de fall denna information kan ha inverkan på analysresultatet.

Laboratoriet/laboratorierna är ackrediterade av respektive lands ackrediteringsorgan. Ej ackrediterade analyser är markerade med *

Mätosäkerheten, om inget annat anges, redovisas som utvidgad mätosäkerhet med täckningsfaktor 2. Mätosäkerheten kan anges som avvikelser i % (+/-) av redovisad halt eller i absoluta tal (+/-) av redovisad halt. Angiven mätosäkerhet visas i samma enhet som resultatet om inget annat anges. Undantag relaterat till analyser utförda utanför Sverige kan förekomma. Ytterligare upplysningar samt mätosäkerhet och detektionsnivåer för mikrobiologiska analyser lämnas på begäran.

AR-003v63

Sida 1 av 3

Denna rapport får endast återges i sin helhet, om inte utförande laboratorium i förväg skriftligen godkänt annat. Resultaten relaterar endast till det insända provet såsom de har mottagits.

Som mottagare av den här rapporten finns du i Eurofins kundregister. Vi värnar om dina personuppgifter. För att se hur, ta del av vår integritetspolicy på <https://www.eurofins.se/om-oss/integritetspolicy/>

Oljetyp > C10	Utgår				a)*
Benso(a)antracen	< 0.030	mg/kg Ts	30%	SS-ISO 18287:2008, mod	a)
Krysen	< 0.030	mg/kg Ts	35%	SS-ISO 18287:2008, mod	a)
Benso(b,k)fluoranten	< 0.030	mg/kg Ts	40%	SS-ISO 18287:2008, mod	a)
Benso(a)pyren	< 0.030	mg/kg Ts	35%	SS-ISO 18287:2008, mod	a)
Indeno(1,2,3-cd)pyren	< 0.030	mg/kg Ts	35%	SS-ISO 18287:2008, mod	a)
Dibenso(a,h)antracen	< 0.030	mg/kg Ts	30%	SS-ISO 18287:2008, mod	a)
Naftalen	< 0.030	mg/kg Ts	30%	SS-ISO 18287:2008, mod	a)
Acenaftylen	< 0.030	mg/kg Ts	50%	SS-ISO 18287:2008, mod	a)
Acenaften	< 0.030	mg/kg Ts	40%	SS-ISO 18287:2008, mod	a)
Fluoren	< 0.030	mg/kg Ts	35%	SS-ISO 18287:2008, mod	a)
Fenantren	< 0.030	mg/kg Ts	30%	SS-ISO 18287:2008, mod	a)
Antracen	< 0.030	mg/kg Ts	30%	SS-ISO 18287:2008, mod	a)
Fluoranten	< 0.030	mg/kg Ts	30%	SS-ISO 18287:2008, mod	a)
Pyren	< 0.030	mg/kg Ts	25%	SS-ISO 18287:2008, mod	a)
Benso(g,h,i)perylen	< 0.030	mg/kg Ts	40%	SS-ISO 18287:2008, mod	a)
Summa PAH med låg molekylvikt	< 0.045	mg/kg Ts		Beräknad från analyserad halt	a)
Summa PAH med medelhög molekylvikt	< 0.075	mg/kg Ts		Beräknad från analyserad halt	a)
Summa PAH med hög molekylvikt	< 0.11	mg/kg Ts		Beräknad från analyserad halt	a)
Summa cancerogena PAH	< 0.090	mg/kg Ts		Beräknad från analyserad halt	a)
Summa övriga PAH	< 0.14	mg/kg Ts		Beräknad från analyserad halt	a)
Summa totala PAH16	< 0.23	mg/kg Ts		Beräknad från analyserad halt	a)
PCB 28	< 0.0015	mg/kg Ts	40%	SS-EN 16167:2018+AC:2019 mod.	a)
PCB 52	< 0.0015	mg/kg Ts	40%	SS-EN 16167:2018+AC:2019 mod.	a)
PCB 101	< 0.0015	mg/kg Ts	40%	SS-EN 16167:2018+AC:2019 mod.	a)
PCB 118	< 0.0015	mg/kg Ts	30%	SS-EN 16167:2018+AC:2019 mod.	a)
PCB 153	< 0.0015	mg/kg Ts	45%	SS-EN 16167:2018+AC:2019 mod.	a)
PCB 138	< 0.0015	mg/kg Ts	50%	SS-EN 16167:2018+AC:2019 mod.	a)

Förklaringar

** Informationen har lämnats av kund. Eurofins ansvarar inte för information som tillhandahållits av kund eller i de fall denna information kan ha inverkan på analysresultatet.

Laboratoriet/laboratorierna är ackrediterade av respektive lands ackrediteringsorgan. Ej ackrediterade analyser är markerade med *

AR-003v63

Mätosäkerheten, om inget annat anges, redovisas som utvidgad mätosäkerhet med täckningsfaktor 2. Mätosäkerheten kan anges som avvikelser i % (+/-) av redovisad halt eller i absoluta tal (+/-) av redovisad halt. Angiven mätosäkerhet visas i samma enhet som resultatet om inget annat anges. Undantag relaterat till analyser utförda utanför Sverige kan förekomma. Ytterligare upplysningar samt mätosäkerhet och detektionsnivåer för mikrobiologiska analyser lämnas på begäran.

Sida 2 av 3

Denna rapport får endast återges i sin helhet, om inte utförande laboratorium i förväg skriftligen godkänt annat. Resultaten relaterar endast till det insända provet såsom de har mottagits.

Som mottagare av den här rapporten finns du i Eurofins kundregister. Vi värnar om dina personuppgifter. För att se hur, ta del av vår integritetspolicy på <https://www.eurofins.se/om-oss/integritetspolicy/>

PCB 180	< 0.0015	mg/kg Ts	40%	SS-EN 16167:2018+AC:2019 mod.	a)
Summa PCB7	< 0.0053	mg/kg Ts		SS-EN 16167:2018+AC:2019 mod.	a)
Arsenik As	< 2.2	mg/kg Ts	25%	SS 28311:2017mod/SS-EN ISO 11885:2009	a)
Barium Ba	43	mg/kg Ts	25%	SS 28311:2017mod/SS-EN ISO 11885:2009	a)
Bly Pb	14	mg/kg Ts	25%	SS 28311:2017mod/SS-EN ISO 11885:2009	a)
Kadmium Cd	< 0.20	mg/kg Ts	25%	SS 28311:2017mod/SS-EN ISO 11885:2009	a)
Kobolt Co	3.9	mg/kg Ts	30%	SS 28311:2017mod/SS-EN ISO 11885:2009	a)
Koppar Cu	9.5	mg/kg Ts	25%	SS 28311:2017mod/SS-EN ISO 11885:2009	a)
Krom Cr	8.8	mg/kg Ts	25%	SS 28311:2017mod/SS-EN ISO 11885:2009	a)
Kvicksilver Hg	0.027	mg/kg Ts	35%	SS 28311:2017mod/SS-EN ISO 17852:2008mod	a)
Nickel Ni	4.9	mg/kg Ts	25%	SS 28311:2017mod/SS-EN ISO 11885:2009	a)
Vanadin V	19	mg/kg Ts	25%	SS 28311:2017mod/SS-EN ISO 11885:2009	a)
Zink Zn	34	mg/kg Ts	25%	SS 28311:2017mod/SS-EN ISO 11885:2009	a)

Utförande laboratorium/underleverantör:

a) Eurofins Environment Testing Sweden AB, SWEDEN, ISO/IEC 17025:2017 SWEDAC 1125

Kopia till:

frida.lindquist@wsp.com (frida.lindquist@wsp.com)
zackarias.bolling@wsp.com (zackarias.bolling@wsp.com)

Paola Rydell, Rapportansvarig

Denna rapport är elektroniskt validerad och signerad.

Förklaringar

** Informationen har lämnats av kund. Eurofins ansvarar inte för information som tillhandahållits av kund eller i de fall denna information kan ha inverkan på analysresultatet.

Laboratoriet/laboratorierna är ackrediterade av respektive lands ackrediteringsorgan. Ej ackrediterade analyser är markerade med *

Mätosäkerheten, om inget annat anges, redovisas som utvidgad mätosäkerhet med täckningsfaktor 2. Mätosäkerheten kan anges som avvikelser i % (+/-) av redovisad halt eller i absoluta tal (+/-) av redovisad halt. Angiven mätosäkerhet visas i samma enhet som resultatet om inget annat anges. Undantag relaterat till analyser utförda utanför Sverige kan förekomma. Ytterligare upplysningar samt mätosäkerhet och detektionsnivåer för mikrobiologiska analyser lämnas på begäran.

AR-003v63

Sida 3 av 3

Denna rapport får endast återges i sin helhet, om inte utförande laboratorium i förväg skriftligen godkänt annat. Resultaten relaterar endast till det insända provet såsom de har mottagits.

Som mottagare av den här rapporten finns du i Eurofins kundregister. Vi värnar om dina personuppgifter. För att se hur, ta del av vår integritetspolicy på <https://www.eurofins.se/om-oss/integritetspolicy/>

Karlskrona Kommun
 Malin Sjöstrand
 .
 371 83 KARLSKRONA

SL-24-AR-011225-01
EUSELI2-01265098

Kundnummer: SL0037155

 Uppdragsmärkn.
 51400

Analysrapport

Provnummer:	177-2024-03140294	Djup (m)**	0-0,4
Provbeskrivning:		Provtagningsdatum**	2023-03-07
Matris:	Jord		
Provet ankom:	2024-03-13		
Utskriftsdatum:	2024-03-18		
Analyserna påbörjades:	2024-03-13		
Provmärkning:	24W01		
Analys	Resultat	Enhet	Mäto. Metod/ref
Torrsubstans	82.9	%	10% SS-EN 12880:2000 mod. a)
Bensen	< 0.0035	mg/kg Ts	30% EPA 5021, Intern metod a)
Toluen	< 0.10	mg/kg Ts	35% EPA 5021, Intern metod a)
Etylbensen	< 0.10	mg/kg Ts	30% EPA 5021, Intern metod a)
m/p/o-Xylen	< 0.10	mg/kg Ts	35% EPA 5021, Intern metod a)
Summa TEX	< 0.20	mg/kg Ts	30% Beräknad från analyserad halt a)
Alifater >C5-C8	< 5.0	mg/kg Ts	35% SPI 2011 a)
Alifater >C8-C10	< 3.0	mg/kg Ts	35% SPI 2011 a)
Alifater >C10-C12	< 5.0	mg/kg Ts	30% SPI 2011 a)
Alifater >C12-C16	< 5.0	mg/kg Ts	30% SPI 2011 a)
Summa Alifater >C5-C16	< 9.0	mg/kg Ts	Beräknad från analyserad halt a)
Alifater >C16-C35	< 10	mg/kg Ts	30% SPI 2011 a)
Aromater >C8-C10	< 4.0	mg/kg Ts	40% SPI 2011 a)
Aromater >C10-C16	< 0.90	mg/kg Ts	35% SPI 2011 a)
Metylkysener/Metylbenso(a)antracener	< 0.50	mg/kg Ts	30% SIS: TK 535 N 012 a)
Metylpyrener/Metylfluorantener	< 0.50	mg/kg Ts	35% SIS: TK 535 N 012 a)
Summa Aromater >C16-C35	< 0.50	mg/kg Ts	25% SIS: TK 535 N 012 a)
Oljetyp < C10	Utgår		a)*

Förklaringar

** Informationen har lämnats av kund. Eurofins ansvarar inte för information som tillhandahållits av kund eller i de fall denna information kan ha inverkan på analysresultatet.

Laboratoriet/laboratorierna är ackrediterade av respektive lands ackrediteringsorgan. Ej ackrediterade analyser är markerade med *

Mätosäkerheten, om inget annat anges, redovisas som utvidgad mätosäkerhet med täckningsfaktor 2. Mätosäkerheten kan anges som avvikelser i % (+/-) av redovisad halt eller i absoluta tal (+/-) av redovisad halt. Angiven mätosäkerhet visas i samma enhet som resultatet om inget annat anges. Undantag relaterat till analyser utförda utanför Sverige kan förekomma. Ytterligare upplysningar samt mätosäkerhet och detektionsnivåer för mikrobiologiska analyser lämnas på begäran.

AR-003v63

Sida 1 av 3

Denna rapport får endast återges i sin helhet, om inte utförande laboratorium i förväg skriftligen godkänt annat. Resultaten relaterar endast till det insända provet såsom de har mottagits.

Som mottagare av den här rapporten finns du i Eurofins kundregister. Vi värnar om dina personuppgifter. För att se hur, ta del av vår integritetspolicy på <https://www.eurofins.se/om-oss/integritetspolicy/>

Oljetyp > C10	Utgår				a)*
Benso(a)antracen	< 0.030	mg/kg Ts	30%	SS-ISO 18287:2008, mod	a)
Krysen	< 0.030	mg/kg Ts	35%	SS-ISO 18287:2008, mod	a)
Benso(b,k)fluoranten	< 0.030	mg/kg Ts	40%	SS-ISO 18287:2008, mod	a)
Benso(a)pyren	< 0.030	mg/kg Ts	35%	SS-ISO 18287:2008, mod	a)
Indeno(1,2,3-cd)pyren	< 0.030	mg/kg Ts	35%	SS-ISO 18287:2008, mod	a)
Dibenso(a,h)antracen	< 0.030	mg/kg Ts	30%	SS-ISO 18287:2008, mod	a)
Naftalen	< 0.030	mg/kg Ts	30%	SS-ISO 18287:2008, mod	a)
Acenaftylen	< 0.030	mg/kg Ts	50%	SS-ISO 18287:2008, mod	a)
Acenaften	< 0.030	mg/kg Ts	40%	SS-ISO 18287:2008, mod	a)
Fluoren	< 0.030	mg/kg Ts	35%	SS-ISO 18287:2008, mod	a)
Fenantren	< 0.030	mg/kg Ts	30%	SS-ISO 18287:2008, mod	a)
Antracen	< 0.030	mg/kg Ts	30%	SS-ISO 18287:2008, mod	a)
Fluoranten	< 0.030	mg/kg Ts	30%	SS-ISO 18287:2008, mod	a)
Pyren	< 0.030	mg/kg Ts	25%	SS-ISO 18287:2008, mod	a)
Benso(g,h,i)perylen	< 0.030	mg/kg Ts	40%	SS-ISO 18287:2008, mod	a)
Summa PAH med låg molekylvikt	< 0.045	mg/kg Ts		Beräknad från analyserad halt	a)
Summa PAH med medelhög molekylvikt	< 0.075	mg/kg Ts		Beräknad från analyserad halt	a)
Summa PAH med hög molekylvikt	< 0.11	mg/kg Ts		Beräknad från analyserad halt	a)
Summa cancerogena PAH	< 0.090	mg/kg Ts		Beräknad från analyserad halt	a)
Summa övriga PAH	< 0.14	mg/kg Ts		Beräknad från analyserad halt	a)
Summa totala PAH16	< 0.23	mg/kg Ts		Beräknad från analyserad halt	a)
PCB 28	< 0.0015	mg/kg Ts	40%	SS-EN 16167:2018+AC:2019 mod.	a)
PCB 52	< 0.0015	mg/kg Ts	40%	SS-EN 16167:2018+AC:2019 mod.	a)
PCB 101	< 0.0015	mg/kg Ts	40%	SS-EN 16167:2018+AC:2019 mod.	a)
PCB 118	< 0.0015	mg/kg Ts	30%	SS-EN 16167:2018+AC:2019 mod.	a)
PCB 153	< 0.0015	mg/kg Ts	45%	SS-EN 16167:2018+AC:2019 mod.	a)
PCB 138	< 0.0015	mg/kg Ts	50%	SS-EN 16167:2018+AC:2019 mod.	a)

Förklaringar

** Informationen har lämnats av kund. Eurofins ansvarar inte för information som tillhandahållits av kund eller i de fall denna information kan ha inverkan på analysresultatet.

Laboratoriet/laboratorierna är ackrediterade av respektive lands ackrediteringsorgan. Ej ackrediterade analyser är markerade med *

AR-003v63

Mätosäkerheten, om inget annat anges, redovisas som utvidgad mätosäkerhet med täckningsfaktor 2. Mätosäkerheten kan anges som avvikelser i % (+/-) av redovisad halt eller i absoluta tal (+/-) av redovisad halt. Angiven mätosäkerhet visas i samma enhet som resultatet om inget annat anges. Undantag relaterat till analyser utförda utanför Sverige kan förekomma. Ytterligare upplysningar samt mätosäkerhet och detektionsnivåer för mikrobiologiska analyser lämnas på begäran.

Sida 2 av 3

Denna rapport får endast återges i sin helhet, om inte utförande laboratorium i förväg skriftligen godkänt annat. Resultaten relaterar endast till det insända provet såsom de har mottagits.

Som mottagare av den här rapporten finns du i Eurofins kundregister. Vi värnar om dina personuppgifter. För att se hur, ta del av vår integritetspolicy på <https://www.eurofins.se/om-oss/integritetspolicy/>

PCB 180	< 0.0015	mg/kg Ts	40%	SS-EN 16167:2018+AC:2019 mod.	a)
Summa PCB7	< 0.0053	mg/kg Ts		SS-EN 16167:2018+AC:2019 mod.	a)
Arsenik As	< 2.2	mg/kg Ts	25%	SS 28311:2017mod/SS-EN ISO 11885:2009	a)
Barium Ba	43	mg/kg Ts	25%	SS 28311:2017mod/SS-EN ISO 11885:2009	a)
Bly Pb	14	mg/kg Ts	25%	SS 28311:2017mod/SS-EN ISO 11885:2009	a)
Kadmium Cd	< 0.20	mg/kg Ts	25%	SS 28311:2017mod/SS-EN ISO 11885:2009	a)
Kobolt Co	3.9	mg/kg Ts	30%	SS 28311:2017mod/SS-EN ISO 11885:2009	a)
Koppar Cu	9.5	mg/kg Ts	25%	SS 28311:2017mod/SS-EN ISO 11885:2009	a)
Krom Cr	8.8	mg/kg Ts	25%	SS 28311:2017mod/SS-EN ISO 11885:2009	a)
Kvicksilver Hg	0.027	mg/kg Ts	35%	SS 28311:2017mod/SS-EN ISO 17852:2008mod	a)
Nickel Ni	4.9	mg/kg Ts	25%	SS 28311:2017mod/SS-EN ISO 11885:2009	a)
Vanadin V	19	mg/kg Ts	25%	SS 28311:2017mod/SS-EN ISO 11885:2009	a)
Zink Zn	34	mg/kg Ts	25%	SS 28311:2017mod/SS-EN ISO 11885:2009	a)

Utförande laboratorium/underleverantör:

a) Eurofins Environment Testing Sweden AB, SWEDEN, ISO/IEC 17025:2017 SWEDAC 1125

Paola Rydell, Rapportansvarig

Denna rapport är elektroniskt validerad och signerad.

Förklaringar

** Informationen har lämnats av kund. Eurofins ansvarar inte för information som tillhandahållits av kund eller i de fall denna information kan ha inverkan på analysresultatet.

Laboratoriet/laboratorierna är ackrediterade av respektive lands ackrediteringsorgan. Ej ackrediterade analyser är markerade med *

Mätosäkerheten, om inget annat anges, redovisas som utvidgad mätosäkerhet med täckningsfaktor 2. Mätosäkerheten kan anges som avvikelser i % (+/-) av redovisad halt eller i absoluta tal (+/-) av redovisad halt. Angiven mätosäkerhet visas i samma enhet som resultatet om inget annat anges. Undantag relaterat till analyser utförda utanför Sverige kan förekomma. Ytterligare upplysningar samt mätosäkerhet och detektionsnivåer för mikrobiologiska analyser lämnas på begäran.

AR-003v63

Sida 3 av 3

Denna rapport får endast återges i sin helhet, om inte utförande laboratorium i förväg skriftligen godkänt annat. Resultaten relaterar endast till det insända provet såsom de har mottagits.

Som mottagare av den här rapporten finns du i Eurofins kundregister. Vi värnar om dina personuppgifter. För att se hur, ta del av vår integritetspolicy på <https://www.eurofins.se/om-oss/integritetspolicy/>

Karlskrona Kommun

Malin Sjöstrand

371 83 KARLSKRONA

AR-24-QI-026770-01
EUSELI2-01265098

Kundnummer: SL0037155

Uppdragsmärkn.

51400

Analysrapport

Provnummer:	177-2024-03140295	Djup (m)**	0-0,5
Provbeskrivning:		Provtagningsdatum**	2023-03-07
Matris:	Jord		
Provet ankom:	2024-03-13		
Utskriftsdatum:	2024-03-18		
Analyserna påbörjades:	2024-03-13		
Provmärkning:	24W02		
Analys	Resultat	Enhet	Mäto. Metod/ref
Torrsubstans	66.5	%	10% SS-EN 12880:2000 mod. a)
Bensen	< 0.0035	mg/kg Ts	30% EPA 5021, Intern metod a)
Toluen	< 0.10	mg/kg Ts	35% EPA 5021, Intern metod a)
Etylbensen	< 0.10	mg/kg Ts	30% EPA 5021, Intern metod a)
m/p/o-Xylen	< 0.10	mg/kg Ts	35% EPA 5021, Intern metod a)
Summa TEX	< 0.20	mg/kg Ts	30% Beräknad från analyserad halt a)
Alifater >C5-C8	< 5.0	mg/kg Ts	35% SPI 2011 a)
Alifater >C8-C10	< 3.0	mg/kg Ts	35% SPI 2011 a)
Alifater >C10-C12	< 5.0	mg/kg Ts	30% SPI 2011 a)
Alifater >C12-C16	< 5.0	mg/kg Ts	30% SPI 2011 a)
Summa Alifater >C5-C16	< 9.0	mg/kg Ts	Beräknad från analyserad halt a)
Alifater >C16-C35	< 10	mg/kg Ts	30% SPI 2011 a)
Aromater >C8-C10	< 4.0	mg/kg Ts	40% SPI 2011 a)
Aromater >C10-C16	1.9	mg/kg Ts	35% SPI 2011 a)
Metylkysener/Metylbenso(a)antracener	1.1	mg/kg Ts	30% SIS: TK 535 N 012 a)
Metylpyrener/Metylfluorantener	2.4	mg/kg Ts	35% SIS: TK 535 N 012 a)
Summa Aromater >C16-C35	3.5	mg/kg Ts	25% SIS: TK 535 N 012 a)
Oljetyp < C10	Utgår		a)*

Förklaringar

** Informationen har lämnats av kund. Eurofins ansvarar inte för information som tillhandahållits av kund eller i de fall denna information kan ha inverkan på analysresultatet.

Laboratoriet/laboratorierna är ackrediterade av respektive lands ackrediteringsorgan. Ej ackrediterade analyser är markerade med *

Mätosäkerheten, om inget annat anges, redovisas som utvidgad mätosäkerhet med täckningsfaktor 2. Mätosäkerheten kan anges som avvikelser i % (+/-) av redovisad halt eller i absoluta tal (+/-) av redovisad halt. Angiven mätosäkerhet visas i samma enhet som resultatet om inget annat anges. Undantag relaterat till analyser utförda utanför Sverige kan förekomma. Ytterligare upplysningar samt mätosäkerhet och detektionsnivåer för mikrobiologiska analyser lämnas på begäran.

AR-003v63

Sida 1 av 3

Denna rapport får endast återges i sin helhet, om inte utförande laboratorium i förväg skriftligen godkänt annat. Resultaten relaterar endast till det insända provet såsom de har mottagits.

Som mottagare av den här rapporten finns du i Eurofins kundregister. Vi värnar om dina personuppgifter. För att se hur, ta del av vår integritetspolicy på <https://www.eurofins.se/om-oss/integritetspolicy/>

Oljetyp > C10	Utgår				a)*
Benso(a)antracen	1.8	mg/kg Ts	30%	SS-ISO 18287:2008, mod	a)
Krysen	2.0	mg/kg Ts	35%	SS-ISO 18287:2008, mod	a)
Benso(b,k)fluoranten	4.0	mg/kg Ts	40%	SS-ISO 18287:2008, mod	a)
Benso(a)pyren	2.2	mg/kg Ts	35%	SS-ISO 18287:2008, mod	a)
Indeno(1,2,3-cd)pyren	1.9	mg/kg Ts	35%	SS-ISO 18287:2008, mod	a)
Dibenso(a,h)antracen	0.30	mg/kg Ts	30%	SS-ISO 18287:2008, mod	a)
Naftalen	0.032	mg/kg Ts	30%	SS-ISO 18287:2008, mod	a)
Acenaftylen	0.18	mg/kg Ts	50%	SS-ISO 18287:2008, mod	a)
Acenaften	0.082	mg/kg Ts	40%	SS-ISO 18287:2008, mod	a)
Fluoren	0.16	mg/kg Ts	35%	SS-ISO 18287:2008, mod	a)
Fenantren	4.9	mg/kg Ts	30%	SS-ISO 18287:2008, mod	a)
Antracen	0.43	mg/kg Ts	30%	SS-ISO 18287:2008, mod	a)
Fluoranten	7.5	mg/kg Ts	30%	SS-ISO 18287:2008, mod	a)
Pyren	5.9	mg/kg Ts	25%	SS-ISO 18287:2008, mod	a)
Benso(g,h,i)perylen	1.5	mg/kg Ts	40%	SS-ISO 18287:2008, mod	a)
Summa PAH med låg molekylvikt	0.29	mg/kg Ts		Beräknad från analyserad halt	a)
Summa PAH med medelhög molekylvikt	19	mg/kg Ts		Beräknad från analyserad halt	a)
Summa PAH med hög molekylvikt	14	mg/kg Ts		Beräknad från analyserad halt	a)
Summa cancerogena PAH	12	mg/kg Ts		Beräknad från analyserad halt	a)
Summa övriga PAH	21	mg/kg Ts		Beräknad från analyserad halt	a)
Summa totala PAH16	33	mg/kg Ts		Beräknad från analyserad halt	a)
PCB 28	< 0.0015	mg/kg Ts	40%	SS-EN 16167:2018+AC:2019 mod.	a)
PCB 52	< 0.0015	mg/kg Ts	40%	SS-EN 16167:2018+AC:2019 mod.	a)
PCB 101	< 0.0015	mg/kg Ts	40%	SS-EN 16167:2018+AC:2019 mod.	a)
PCB 118	< 0.0015	mg/kg Ts	30%	SS-EN 16167:2018+AC:2019 mod.	a)
PCB 153	< 0.0015	mg/kg Ts	45%	SS-EN 16167:2018+AC:2019 mod.	a)
PCB 138	< 0.0015	mg/kg Ts	50%	SS-EN 16167:2018+AC:2019 mod.	a)

Förklaringar

** Informationen har lämnats av kund. Eurofins ansvarar inte för information som tillhandahållits av kund eller i de fall denna information kan ha inverkan på analysresultatet.

Laboratoriet/laboratorierna är ackrediterade av respektive lands ackrediteringsorgan. Ej ackrediterade analyser är markerade med *

AR-003v63

Mätosäkerheten, om inget annat anges, redovisas som utvidgad mätosäkerhet med täckningsfaktor 2. Mätosäkerheten kan anges som avvikelser i % (+/-) av redovisad halt eller i absoluta tal (+/-) av redovisad halt. Angiven mätosäkerhet visas i samma enhet som resultatet om inget annat anges. Undantag relaterat till analyser utförda utanför Sverige kan förekomma. Ytterligare upplysningar samt mätosäkerhet och detektionsnivåer för mikrobiologiska analyser lämnas på begäran.

Sida 2 av 3

Denna rapport får endast återges i sin helhet, om inte utförande laboratorium i förväg skriftligen godkänt annat. Resultaten relaterar endast till det insända provet såsom de har mottagits.

Som mottagare av den här rapporten finns du i Eurofins kundregister. Vi värnar om dina personuppgifter. För att se hur, ta del av vår integritetspolicy på <https://www.eurofins.se/om-oss/integritetspolicy/>

PCB 180	< 0.0015	mg/kg Ts	40%	SS-EN 16167:2018+AC:2019 mod.	a)
Summa PCB7	< 0.0053	mg/kg Ts		SS-EN 16167:2018+AC:2019 mod.	a)
Arsenik As	3.6	mg/kg Ts	25%	SS 28311:2017mod/SS-EN ISO 11885:2009	a)
Barium Ba	130	mg/kg Ts	25%	SS 28311:2017mod/SS-EN ISO 11885:2009	a)
Bly Pb	67	mg/kg Ts	25%	SS 28311:2017mod/SS-EN ISO 11885:2009	a)
Kadmium Cd	0.53	mg/kg Ts	25%	SS 28311:2017mod/SS-EN ISO 11885:2009	a)
Kobolt Co	3.9	mg/kg Ts	30%	SS 28311:2017mod/SS-EN ISO 11885:2009	a)
Koppar Cu	39	mg/kg Ts	25%	SS 28311:2017mod/SS-EN ISO 11885:2009	a)
Krom Cr	9.8	mg/kg Ts	25%	SS 28311:2017mod/SS-EN ISO 11885:2009	a)
Kvicksilver Hg	0.096	mg/kg Ts	35%	SS 28311:2017mod/SS-EN ISO 17852:2008mod	a)
Nickel Ni	6.1	mg/kg Ts	25%	SS 28311:2017mod/SS-EN ISO 11885:2009	a)
Vanadin V	18	mg/kg Ts	25%	SS 28311:2017mod/SS-EN ISO 11885:2009	a)
Zink Zn	180	mg/kg Ts	25%	SS 28311:2017mod/SS-EN ISO 11885:2009	a)

Utförande laboratorium/underleverantör:

a) Eurofins Environment Testing Sweden AB, SWEDEN, ISO/IEC 17025:2017 SWEDAC 1125

Kopia till:

frida.lindquist@wsp.com (frida.lindquist@wsp.com)

zackarias.bolling@wsp.com (zackarias.bolling@wsp.com)

Paola Rydell, Rapportansvarig

Denna rapport är elektroniskt signerad.

Förklaringar

** Informationen har lämnats av kund. Eurofins ansvarar inte för information som tillhandahållits av kund eller i de fall denna information kan ha inverkan på analysresultatet.

Laboratoriet/laboratorierna är ackrediterade av respektive lands ackrediteringsorgan. Ej ackrediterade analyser är markerade med *

Mätosäkerheten, om inget annat anges, redovisas som utvidgad mätosäkerhet med täckningsfaktor 2. Mätosäkerheten kan anges som avvikelser i % (+/-) av redovisad halt eller i absoluta tal (+/-) av redovisad halt. Angiven mätosäkerhet visas i samma enhet som resultatet om inget annat anges. Undantag relaterat till analyser utförda utanför Sverige kan förekomma. Ytterligare upplysningar samt mätosäkerhet och detektionsnivåer för mikrobiologiska analyser lämnas på begäran.

AR-003v63

Sida 3 av 3

Denna rapport får endast återges i sin helhet, om inte utförande laboratorium i förväg skriftligen godkänt annat. Resultaten relaterar endast till det insända provet såsom de har mottagits.

Som mottagare av den här rapporten finns du i Eurofins kundregister. Vi värnar om dina personuppgifter. För att se hur, ta del av vår integritetspolicy på <https://www.eurofins.se/om-oss/integritetspolicy/>

Karlskrona Kommun
 Malin Sjöstrand
 .
 371 83 KARLSKRONA

SL-24-AR-011168-01
EUSELI2-01265098

Kundnummer: SL0037155

 Uppdragsmärkn.
 51400

Analysrapport

Provnummer:	177-2024-03140295	Djup (m)**	0-0,5
Provbeskrivning:		Provtagningsdatum**	2023-03-07
Matris:	Jord		
Provet ankom:	2024-03-13		
Utskriftsdatum:	2024-03-18		
Analyserna påbörjades:	2024-03-13		
Provmärkning:	24W02		
Analys	Resultat	Enhet	Mäto. Metod/ref
Torrsubstans	66.5	%	10% SS-EN 12880:2000 mod. a)
Bensen	< 0.0035	mg/kg Ts	30% EPA 5021, Intern metod a)
Toluen	< 0.10	mg/kg Ts	35% EPA 5021, Intern metod a)
Etylbensen	< 0.10	mg/kg Ts	30% EPA 5021, Intern metod a)
m/p/o-Xylen	< 0.10	mg/kg Ts	35% EPA 5021, Intern metod a)
Summa TEX	< 0.20	mg/kg Ts	30% Beräknad från analyserad halt a)
Alifater >C5-C8	< 5.0	mg/kg Ts	35% SPI 2011 a)
Alifater >C8-C10	< 3.0	mg/kg Ts	35% SPI 2011 a)
Alifater >C10-C12	< 5.0	mg/kg Ts	30% SPI 2011 a)
Alifater >C12-C16	< 5.0	mg/kg Ts	30% SPI 2011 a)
Summa Alifater >C5-C16	< 9.0	mg/kg Ts	Beräknad från analyserad halt a)
Alifater >C16-C35	< 10	mg/kg Ts	30% SPI 2011 a)
Aromater >C8-C10	< 4.0	mg/kg Ts	40% SPI 2011 a)
Aromater >C10-C16	1.9	mg/kg Ts	35% SPI 2011 a)
Metylkysener/Metylbenso(a)antracener	1.1	mg/kg Ts	30% SIS: TK 535 N 012 a)
Metylpyrener/Metylfluorantener	2.4	mg/kg Ts	35% SIS: TK 535 N 012 a)
Summa Aromater >C16-C35	3.5	mg/kg Ts	25% SIS: TK 535 N 012 a)
Oljetyp < C10	Utgår		a)*

Förklaringar

** Informationen har lämnats av kund. Eurofins ansvarar inte för information som tillhandahållits av kund eller i de fall denna information kan ha inverkan på analysresultatet.

Laboratoriet/laboratorierna är ackrediterade av respektive lands ackrediteringsorgan. Ej ackrediterade analyser är markerade med *

Mätosäkerheten, om inget annat anges, redovisas som utvidgad mätosäkerhet med täckningsfaktor 2. Mätosäkerheten kan anges som avvikelser i % (+/-) av redovisad halt eller i absoluta tal (+/-) av redovisad halt. Angiven mätosäkerhet visas i samma enhet som resultatet om inget annat anges. Undantag relaterat till analyser utförda utanför Sverige kan förekomma. Ytterligare upplysningar samt mätosäkerhet och detektionsnivåer för mikrobiologiska analyser lämnas på begäran.

AR-003v63

Sida 1 av 3

Denna rapport får endast återges i sin helhet, om inte utförande laboratorium i förväg skriftligen godkänt annat. Resultaten relaterar endast till det insända provet såsom de har mottagits.

Som mottagare av den här rapporten finns du i Eurofins kundregister. Vi värnar om dina personuppgifter. För att se hur, ta del av vår integritetspolicy på <https://www.eurofins.se/om-oss/integritetspolicy/>

Oljetyp > C10	Utgår				a)*
Benso(a)antracen	1.8	mg/kg Ts	30%	SS-ISO 18287:2008, mod	a)
Krysen	2.0	mg/kg Ts	35%	SS-ISO 18287:2008, mod	a)
Benso(b,k)fluoranten	4.0	mg/kg Ts	40%	SS-ISO 18287:2008, mod	a)
Benso(a)pyren	2.2	mg/kg Ts	35%	SS-ISO 18287:2008, mod	a)
Indeno(1,2,3-cd)pyren	1.9	mg/kg Ts	35%	SS-ISO 18287:2008, mod	a)
Dibenso(a,h)antracen	0.30	mg/kg Ts	30%	SS-ISO 18287:2008, mod	a)
Naftalen	0.032	mg/kg Ts	30%	SS-ISO 18287:2008, mod	a)
Acenaftylen	0.18	mg/kg Ts	50%	SS-ISO 18287:2008, mod	a)
Acenaften	0.082	mg/kg Ts	40%	SS-ISO 18287:2008, mod	a)
Fluoren	0.16	mg/kg Ts	35%	SS-ISO 18287:2008, mod	a)
Fenantren	4.9	mg/kg Ts	30%	SS-ISO 18287:2008, mod	a)
Antracen	0.43	mg/kg Ts	30%	SS-ISO 18287:2008, mod	a)
Fluoranten	7.5	mg/kg Ts	30%	SS-ISO 18287:2008, mod	a)
Pyren	5.9	mg/kg Ts	25%	SS-ISO 18287:2008, mod	a)
Benso(g,h,i)perylen	1.5	mg/kg Ts	40%	SS-ISO 18287:2008, mod	a)
Summa PAH med låg molekylvikt	0.29	mg/kg Ts		Beräknad från analyserad halt	a)
Summa PAH med medelhög molekylvikt	19	mg/kg Ts		Beräknad från analyserad halt	a)
Summa PAH med hög molekylvikt	14	mg/kg Ts		Beräknad från analyserad halt	a)
Summa cancerogena PAH	12	mg/kg Ts		Beräknad från analyserad halt	a)
Summa övriga PAH	21	mg/kg Ts		Beräknad från analyserad halt	a)
Summa totala PAH16	33	mg/kg Ts		Beräknad från analyserad halt	a)
PCB 28	< 0.0015	mg/kg Ts	40%	SS-EN 16167:2018+AC:2019 mod.	a)
PCB 52	< 0.0015	mg/kg Ts	40%	SS-EN 16167:2018+AC:2019 mod.	a)
PCB 101	< 0.0015	mg/kg Ts	40%	SS-EN 16167:2018+AC:2019 mod.	a)
PCB 118	< 0.0015	mg/kg Ts	30%	SS-EN 16167:2018+AC:2019 mod.	a)
PCB 153	< 0.0015	mg/kg Ts	45%	SS-EN 16167:2018+AC:2019 mod.	a)
PCB 138	< 0.0015	mg/kg Ts	50%	SS-EN 16167:2018+AC:2019 mod.	a)

Förklaringar

** Informationen har lämnats av kund. Eurofins ansvarar inte för information som tillhandahållits av kund eller i de fall denna information kan ha inverkan på analysresultatet.

Laboratoriet/laboratorierna är ackrediterade av respektive lands ackrediteringsorgan. Ej ackrediterade analyser är markerade med *

AR-003v63

Mätosäkerheten, om inget annat anges, redovisas som utvidgad mätosäkerhet med täckningsfaktor 2. Mätosäkerheten kan anges som avvikelser i % (+/-) av redovisad halt eller i absoluta tal (+/-) av redovisad halt. Angiven mätosäkerhet visas i samma enhet som resultatet om inget annat anges. Undantag relaterat till analyser utförda utanför Sverige kan förekomma. Ytterligare upplysningar samt mätosäkerhet och detektionsnivåer för mikrobiologiska analyser lämnas på begäran.

Sida 2 av 3

Denna rapport får endast återges i sin helhet, om inte utförande laboratorium i förväg skriftligen godkänt annat. Resultaten relaterar endast till det insända provet såsom de har mottagits.

Som mottagare av den här rapporten finns du i Eurofins kundregister. Vi värnar om dina personuppgifter. För att se hur, ta del av vår integritetspolicy på <https://www.eurofins.se/om-oss/integritetspolicy/>

PCB 180	< 0.0015	mg/kg Ts	40%	SS-EN 16167:2018+AC:2019 mod.	a)
Summa PCB7	< 0.0053	mg/kg Ts		SS-EN 16167:2018+AC:2019 mod.	a)
Arsenik As	3.6	mg/kg Ts	25%	SS 28311:2017mod/SS-EN ISO 11885:2009	a)
Barium Ba	130	mg/kg Ts	25%	SS 28311:2017mod/SS-EN ISO 11885:2009	a)
Bly Pb	67	mg/kg Ts	25%	SS 28311:2017mod/SS-EN ISO 11885:2009	a)
Kadmium Cd	0.53	mg/kg Ts	25%	SS 28311:2017mod/SS-EN ISO 11885:2009	a)
Kobolt Co	3.9	mg/kg Ts	30%	SS 28311:2017mod/SS-EN ISO 11885:2009	a)
Koppar Cu	39	mg/kg Ts	25%	SS 28311:2017mod/SS-EN ISO 11885:2009	a)
Krom Cr	9.8	mg/kg Ts	25%	SS 28311:2017mod/SS-EN ISO 11885:2009	a)
Kvicksilver Hg	0.096	mg/kg Ts	35%	SS 28311:2017mod/SS-EN ISO 17852:2008mod	a)
Nickel Ni	6.1	mg/kg Ts	25%	SS 28311:2017mod/SS-EN ISO 11885:2009	a)
Vanadin V	18	mg/kg Ts	25%	SS 28311:2017mod/SS-EN ISO 11885:2009	a)
Zink Zn	180	mg/kg Ts	25%	SS 28311:2017mod/SS-EN ISO 11885:2009	a)

Utförande laboratorium/underleverantör:

a) Eurofins Environment Testing Sweden AB, SWEDEN, ISO/IEC 17025:2017 SWEDAC 1125

Paola Rydell, Rapportansvarig

Denna rapport är elektroniskt signerad.

Förklaringar

** Informationen har lämnats av kund. Eurofins ansvarar inte för information som tillhandahållits av kund eller i de fall denna information kan ha inverkan på analysresultatet.

Laboratoriet/laboratorierna är ackrediterade av respektive lands ackrediteringsorgan. Ej ackrediterade analyser är markerade med *

Mätosäkerheten, om inget annat anges, redovisas som utvidgad mätosäkerhet med täckningsfaktor 2. Mätosäkerheten kan anges som avvikelser i % (+/-) av redovisad halt eller i absoluta tal (+/-) av redovisad halt. Angiven mätosäkerhet visas i samma enhet som resultatet om inget annat anges. Undantag relaterat till analyser utförda utanför Sverige kan förekomma. Ytterligare upplysningar samt mätosäkerhet och detektionsnivåer för mikrobiologiska analyser lämnas på begäran.

AR-003v63

Sida 3 av 3

Denna rapport får endast återges i sin helhet, om inte utförande laboratorium i förväg skriftligen godkänt annat. Resultaten relaterar endast till det insända provet såsom de har mottagits.

Som mottagare av den här rapporten finns du i Eurofins kundregister. Vi värnar om dina personuppgifter. För att se hur, ta del av vår integritetspolicy på <https://www.eurofins.se/om-oss/integritetspolicy/>

Karlskrona Kommun

Malin Sjöstrand

371 83 KARLSKRONA

AR-24-QI-026660-01
EUSELI2-01265098

Kundnummer: SL0037155

Uppdragsmärkn.

51400

Analysrapport

Provnummer:	177-2024-03140296	Djup (m)**	0,7-1,4
Provbeskrivning:		Provtagningsdatum**	2023-03-07
Matris:	Jord		
Provet ankom:	2024-03-13		
Utskriftsdatum:	2024-03-18		
Analyserna påbörjades:	2024-03-13		
Provmärkning:	24W03		
Analys	Resultat	Enhet	Mäto. Metod/ref
Torrsubstans	89.3	%	10% SS-EN 12880:2000 mod. a)
Bensen	< 0.0035	mg/kg Ts	30% EPA 5021, Intern metod a)
Toluen	< 0.10	mg/kg Ts	35% EPA 5021, Intern metod a)
Etylbensen	< 0.10	mg/kg Ts	30% EPA 5021, Intern metod a)
m/p/o-Xylen	< 0.10	mg/kg Ts	35% EPA 5021, Intern metod a)
Summa TEX	< 0.20	mg/kg Ts	30% Beräknad från analyserad halt a)
Alifater >C5-C8	< 5.0	mg/kg Ts	35% SPI 2011 a)
Alifater >C8-C10	< 3.0	mg/kg Ts	35% SPI 2011 a)
Alifater >C10-C12	< 5.0	mg/kg Ts	30% SPI 2011 a)
Alifater >C12-C16	< 5.0	mg/kg Ts	30% SPI 2011 a)
Summa Alifater >C5-C16	< 9.0	mg/kg Ts	Beräknad från analyserad halt a)
Alifater >C16-C35	< 10	mg/kg Ts	30% SPI 2011 a)
Aromater >C8-C10	< 4.0	mg/kg Ts	40% SPI 2011 a)
Aromater >C10-C16	< 0.90	mg/kg Ts	35% SPI 2011 a)
Metylkrysoener/Metylbenso(a)antracener	< 0.50	mg/kg Ts	30% SIS: TK 535 N 012 a)
Metylpyrener/Metylfluorantener	< 0.50	mg/kg Ts	35% SIS: TK 535 N 012 a)
Summa Aromater >C16-C35	< 0.50	mg/kg Ts	25% SIS: TK 535 N 012 a)
Oljetyp < C10	Utgår		a)*

Förklaringar

** Informationen har lämnats av kund. Eurofins ansvarar inte för information som tillhandahållits av kund eller i de fall denna information kan ha inverkan på analysresultatet.

Laboratoriet/laboratorierna är ackrediterade av respektive lands ackrediteringsorgan. Ej ackrediterade analyser är markerade med *

Mätosäkerheten, om inget annat anges, redovisas som utvidgad mätosäkerhet med täckningsfaktor 2. Mätosäkerheten kan anges som avvikelser i % (+/-) av redovisad halt eller i absoluta tal (+/-) av redovisad halt. Angiven mätosäkerhet visas i samma enhet som resultatet om inget annat anges. Undantag relaterat till analyser utförda utanför Sverige kan förekomma. Ytterligare upplysningar samt mätosäkerhet och detektionsnivåer för mikrobiologiska analyser lämnas på begäran.

AR-003v63

Sida 1 av 3

Denna rapport får endast återges i sin helhet, om inte utförande laboratorium i förväg skriftligen godkänt annat. Resultaten relaterar endast till det insända provet såsom de har mottagits.

Som mottagare av den här rapporten finns du i Eurofins kundregister. Vi värnar om dina personuppgifter. För att se hur, ta del av vår integritetspolicy på <https://www.eurofins.se/om-oss/integritetspolicy/>

Oljetyp > C10	Utgår				a)*
Benso(a)antracen	0.14	mg/kg Ts	30%	SS-ISO 18287:2008, mod	a)
Krysen	0.11	mg/kg Ts	35%	SS-ISO 18287:2008, mod	a)
Benso(b,k)fluoranten	0.25	mg/kg Ts	40%	SS-ISO 18287:2008, mod	a)
Benso(a)pyren	0.14	mg/kg Ts	35%	SS-ISO 18287:2008, mod	a)
Indeno(1,2,3-cd)pyren	0.078	mg/kg Ts	35%	SS-ISO 18287:2008, mod	a)
Dibenso(a,h)antracen	< 0.030	mg/kg Ts	30%	SS-ISO 18287:2008, mod	a)
Naftalen	< 0.030	mg/kg Ts	30%	SS-ISO 18287:2008, mod	a)
Acenaftylen	< 0.030	mg/kg Ts	50%	SS-ISO 18287:2008, mod	a)
Acenaften	< 0.030	mg/kg Ts	40%	SS-ISO 18287:2008, mod	a)
Fluoren	< 0.030	mg/kg Ts	35%	SS-ISO 18287:2008, mod	a)
Fenantren	0.037	mg/kg Ts	30%	SS-ISO 18287:2008, mod	a)
Antracen	< 0.030	mg/kg Ts	30%	SS-ISO 18287:2008, mod	a)
Fluoranten	0.28	mg/kg Ts	30%	SS-ISO 18287:2008, mod	a)
Pyren	0.25	mg/kg Ts	25%	SS-ISO 18287:2008, mod	a)
Benso(g,h,i)perylen	0.087	mg/kg Ts	40%	SS-ISO 18287:2008, mod	a)
Summa PAH med låg molekylvikt	< 0.045	mg/kg Ts		Beräknad från analyserad halt	a)
Summa PAH med medelhög molekylvikt	0.60	mg/kg Ts		Beräknad från analyserad halt	a)
Summa PAH med hög molekylvikt	0.82	mg/kg Ts		Beräknad från analyserad halt	a)
Summa cancerogena PAH	0.73	mg/kg Ts		Beräknad från analyserad halt	a)
Summa övriga PAH	0.73	mg/kg Ts		Beräknad från analyserad halt	a)
Summa totala PAH16	1.5	mg/kg Ts		Beräknad från analyserad halt	a)
PCB 28	< 0.0015	mg/kg Ts	40%	SS-EN 16167:2018+AC:2019 mod.	a)
PCB 52	< 0.0015	mg/kg Ts	40%	SS-EN 16167:2018+AC:2019 mod.	a)
PCB 101	< 0.0015	mg/kg Ts	40%	SS-EN 16167:2018+AC:2019 mod.	a)
PCB 118	< 0.0015	mg/kg Ts	30%	SS-EN 16167:2018+AC:2019 mod.	a)
PCB 153	< 0.0015	mg/kg Ts	45%	SS-EN 16167:2018+AC:2019 mod.	a)
PCB 138	< 0.0015	mg/kg Ts	50%	SS-EN 16167:2018+AC:2019 mod.	a)

Förklaringar

** Informationen har lämnats av kund. Eurofins ansvarar inte för information som tillhandahållits av kund eller i de fall denna information kan ha inverkan på analysresultatet.

Laboratoriet/laboratorierna är ackrediterade av respektive lands ackrediteringsorgan. Ej ackrediterade analyser är markerade med *

AR-003v63

Mätosäkerheten, om inget annat anges, redovisas som utvidgad mätosäkerhet med täckningsfaktor 2. Mätosäkerheten kan anges som avvikelser i % (+/-) av redovisad halt eller i absoluta tal (+/-) av redovisad halt. Angiven mätosäkerhet visas i samma enhet som resultatet om inget annat anges. Undantag relaterat till analyser utförda utanför Sverige kan förekomma. Ytterligare upplysningar samt mätosäkerhet och detektionsnivåer för mikrobiologiska analyser lämnas på begäran.

Sida 2 av 3

Denna rapport får endast återges i sin helhet, om inte utförande laboratorium i förväg skriftligen godkänt annat. Resultaten relaterar endast till det insända provet såsom de har mottagits.

Som mottagare av den här rapporten finns du i Eurofins kundregister. Vi värnar om dina personuppgifter. För att se hur, ta del av vår integritetspolicy på <https://www.eurofins.se/om-oss/integritetspolicy/>

PCB 180	< 0.0015	mg/kg Ts	40%	SS-EN 16167:2018+AC:2019 mod.	a)
Summa PCB7	< 0.0053	mg/kg Ts		SS-EN 16167:2018+AC:2019 mod.	a)
Arsenik As	< 2.1	mg/kg Ts	25%	SS 28311:2017mod/SS-EN ISO 11885:2009	a)
Barium Ba	33	mg/kg Ts	25%	SS 28311:2017mod/SS-EN ISO 11885:2009	a)
Bly Pb	9.0	mg/kg Ts	25%	SS 28311:2017mod/SS-EN ISO 11885:2009	a)
Kadmium Cd	< 0.20	mg/kg Ts	25%	SS 28311:2017mod/SS-EN ISO 11885:2009	a)
Kobolt Co	2.7	mg/kg Ts	30%	SS 28311:2017mod/SS-EN ISO 11885:2009	a)
Koppar Cu	9.8	mg/kg Ts	25%	SS 28311:2017mod/SS-EN ISO 11885:2009	a)
Krom Cr	5.5	mg/kg Ts	25%	SS 28311:2017mod/SS-EN ISO 11885:2009	a)
Kvicksilver Hg	0.043	mg/kg Ts	35%	SS 28311:2017mod/SS-EN ISO 17852:2008mod	a)
Nickel Ni	3.3	mg/kg Ts	25%	SS 28311:2017mod/SS-EN ISO 11885:2009	a)
Vanadin V	11	mg/kg Ts	25%	SS 28311:2017mod/SS-EN ISO 11885:2009	a)
Zink Zn	37	mg/kg Ts	25%	SS 28311:2017mod/SS-EN ISO 11885:2009	a)

Utförande laboratorium/underleverantör:

a) Eurofins Environment Testing Sweden AB, SWEDEN, ISO/IEC 17025:2017 SWEDAC 1125

Kopia till:

frida.lindquist@wsp.com (frida.lindquist@wsp.com)

zackarias.bolling@wsp.com (zackarias.bolling@wsp.com)

Paola Rydell, Rapportansvarig

Denna rapport är elektroniskt validerad och signerad.

Förklaringar

** Informationen har lämnats av kund. Eurofins ansvarar inte för information som tillhandahållits av kund eller i de fall denna information kan ha inverkan på analysresultatet.

Laboratoriet/laboratorierna är ackrediterade av respektive lands ackrediteringsorgan. Ej ackrediterade analyser är markerade med *

Mätosäkerheten, om inget annat anges, redovisas som utvidgad mätosäkerhet med täckningsfaktor 2. Mätosäkerheten kan anges som avvikelser i % (+/-) av redovisad halt eller i absoluta tal (+/-) av redovisad halt. Angiven mätosäkerhet visas i samma enhet som resultatet om inget annat anges. Undantag relaterat till analyser utförda utanför Sverige kan förekomma. Ytterligare upplysningar samt mätosäkerhet och detektionsnivåer för mikrobiologiska analyser lämnas på begäran.

AR-003v63

Sida 3 av 3

Denna rapport får endast återges i sin helhet, om inte utförande laboratorium i förväg skriftligen godkänt annat. Resultaten relaterar endast till det insända provet såsom de har mottagits.

Som mottagare av den här rapporten finns du i Eurofins kundregister. Vi värnar om dina personuppgifter. För att se hur, ta del av vår integritetspolicy på <https://www.eurofins.se/om-oss/integritetspolicy/>

Karlskrona Kommun
 Malin Sjöstrand
 .
 371 83 KARLSKRONA

SL-24-AR-011110-01
EUSELI2-01265098

Kundnummer: SL0037155

 Uppdragsmärkn.
 51400

Analysrapport

Provnummer:	177-2024-03140296	Djup (m)**	0,7-1,4
Provbeskrivning:		Provtagningsdatum**	2023-03-07
Matris:	Jord		
Provet ankom:	2024-03-13		
Utskriftsdatum:	2024-03-18		
Analyserna påbörjades:	2024-03-13		
Provmärkning:	24W03		
Analys	Resultat	Enhet	Mäto. Metod/ref
Torrsubstans	89.3	%	10% SS-EN 12880:2000 mod. a)
Bensen	< 0.0035	mg/kg Ts	30% EPA 5021, Intern metod a)
Toluen	< 0.10	mg/kg Ts	35% EPA 5021, Intern metod a)
Etylbensen	< 0.10	mg/kg Ts	30% EPA 5021, Intern metod a)
m/p/o-Xylen	< 0.10	mg/kg Ts	35% EPA 5021, Intern metod a)
Summa TEX	< 0.20	mg/kg Ts	30% Beräknad från analyserad halt a)
Alifater >C5-C8	< 5.0	mg/kg Ts	35% SPI 2011 a)
Alifater >C8-C10	< 3.0	mg/kg Ts	35% SPI 2011 a)
Alifater >C10-C12	< 5.0	mg/kg Ts	30% SPI 2011 a)
Alifater >C12-C16	< 5.0	mg/kg Ts	30% SPI 2011 a)
Summa Alifater >C5-C16	< 9.0	mg/kg Ts	Beräknad från analyserad halt a)
Alifater >C16-C35	< 10	mg/kg Ts	30% SPI 2011 a)
Aromater >C8-C10	< 4.0	mg/kg Ts	40% SPI 2011 a)
Aromater >C10-C16	< 0.90	mg/kg Ts	35% SPI 2011 a)
Metylkysener/Metylbenso(a)antracener	< 0.50	mg/kg Ts	30% SIS: TK 535 N 012 a)
Metylpyrener/Metylfluorantener	< 0.50	mg/kg Ts	35% SIS: TK 535 N 012 a)
Summa Aromater >C16-C35	< 0.50	mg/kg Ts	25% SIS: TK 535 N 012 a)
Oljetyp < C10	Utgår		a)*

Förklaringar

** Informationen har lämnats av kund. Eurofins ansvarar inte för information som tillhandahållits av kund eller i de fall denna information kan ha inverkan på analysresultatet.

Laboratoriet/laboratorierna är ackrediterade av respektive lands ackrediteringsorgan. Ej ackrediterade analyser är markerade med *

Mätosäkerheten, om inget annat anges, redovisas som utvidgad mätosäkerhet med täckningsfaktor 2. Mätosäkerheten kan anges som avvikelser i % (+/-) av redovisad halt eller i absoluta tal (+/-) av redovisad halt. Angiven mätosäkerhet visas i samma enhet som resultatet om inget annat anges. Undantag relaterat till analyser utförda utanför Sverige kan förekomma. Ytterligare upplysningar samt mätosäkerhet och detektionsnivåer för mikrobiologiska analyser lämnas på begäran.

AR-003v63

Sida 1 av 3

Denna rapport får endast återges i sin helhet, om inte utförande laboratorium i förväg skriftligen godkänt annat. Resultaten relaterar endast till det insända provet såsom de har mottagits.

Som mottagare av den här rapporten finns du i Eurofins kundregister. Vi värnar om dina personuppgifter. För att se hur, ta del av vår integritetspolicy på <https://www.eurofins.se/om-oss/integritetspolicy/>

Oljetyp > C10	Utgår				a)*
Benso(a)antracen	0.14	mg/kg Ts	30%	SS-ISO 18287:2008, mod	a)
Krysen	0.11	mg/kg Ts	35%	SS-ISO 18287:2008, mod	a)
Benso(b,k)fluoranten	0.25	mg/kg Ts	40%	SS-ISO 18287:2008, mod	a)
Benso(a)pyren	0.14	mg/kg Ts	35%	SS-ISO 18287:2008, mod	a)
Indeno(1,2,3-cd)pyren	0.078	mg/kg Ts	35%	SS-ISO 18287:2008, mod	a)
Dibenso(a,h)antracen	< 0.030	mg/kg Ts	30%	SS-ISO 18287:2008, mod	a)
Naftalen	< 0.030	mg/kg Ts	30%	SS-ISO 18287:2008, mod	a)
Acenaftylen	< 0.030	mg/kg Ts	50%	SS-ISO 18287:2008, mod	a)
Acenaften	< 0.030	mg/kg Ts	40%	SS-ISO 18287:2008, mod	a)
Fluoren	< 0.030	mg/kg Ts	35%	SS-ISO 18287:2008, mod	a)
Fenantren	0.037	mg/kg Ts	30%	SS-ISO 18287:2008, mod	a)
Antracen	< 0.030	mg/kg Ts	30%	SS-ISO 18287:2008, mod	a)
Fluoranten	0.28	mg/kg Ts	30%	SS-ISO 18287:2008, mod	a)
Pyren	0.25	mg/kg Ts	25%	SS-ISO 18287:2008, mod	a)
Benso(g,h,i)perylen	0.087	mg/kg Ts	40%	SS-ISO 18287:2008, mod	a)
Summa PAH med låg molekylvikt	< 0.045	mg/kg Ts		Beräknad från analyserad halt	a)
Summa PAH med medelhög molekylvikt	0.60	mg/kg Ts		Beräknad från analyserad halt	a)
Summa PAH med hög molekylvikt	0.82	mg/kg Ts		Beräknad från analyserad halt	a)
Summa cancerogena PAH	0.73	mg/kg Ts		Beräknad från analyserad halt	a)
Summa övriga PAH	0.73	mg/kg Ts		Beräknad från analyserad halt	a)
Summa totala PAH16	1.5	mg/kg Ts		Beräknad från analyserad halt	a)
PCB 28	< 0.0015	mg/kg Ts	40%	SS-EN 16167:2018+AC:2019 mod.	a)
PCB 52	< 0.0015	mg/kg Ts	40%	SS-EN 16167:2018+AC:2019 mod.	a)
PCB 101	< 0.0015	mg/kg Ts	40%	SS-EN 16167:2018+AC:2019 mod.	a)
PCB 118	< 0.0015	mg/kg Ts	30%	SS-EN 16167:2018+AC:2019 mod.	a)
PCB 153	< 0.0015	mg/kg Ts	45%	SS-EN 16167:2018+AC:2019 mod.	a)
PCB 138	< 0.0015	mg/kg Ts	50%	SS-EN 16167:2018+AC:2019 mod.	a)

Förklaringar

** Informationen har lämnats av kund. Eurofins ansvarar inte för information som tillhandahållits av kund eller i de fall denna information kan ha inverkan på analysresultatet.

Laboratoriet/laboratorierna är ackrediterade av respektive lands ackrediteringsorgan. Ej ackrediterade analyser är markerade med *

AR-003v63

Mätosäkerheten, om inget annat anges, redovisas som utvidgad mätosäkerhet med täckningsfaktor 2. Mätosäkerheten kan anges som avvikelser i % (+/-) av redovisad halt eller i absoluta tal (+/-) av redovisad halt. Angiven mätosäkerhet visas i samma enhet som resultatet om inget annat anges. Undantag relaterat till analyser utförda utanför Sverige kan förekomma. Ytterligare upplysningar samt mätosäkerhet och detektionsnivåer för mikrobiologiska analyser lämnas på begäran.

Sida 2 av 3

Denna rapport får endast återges i sin helhet, om inte utförande laboratorium i förväg skriftligen godkänt annat. Resultaten relaterar endast till det insända provet såsom de har mottagits.

Som mottagare av den här rapporten finns du i Eurofins kundregister. Vi värnar om dina personuppgifter. För att se hur, ta del av vår integritetspolicy på <https://www.eurofins.se/om-oss/integritetspolicy/>

PCB 180	< 0.0015	mg/kg Ts	40%	SS-EN 16167:2018+AC:2019 mod.	a)
Summa PCB7	< 0.0053	mg/kg Ts		SS-EN 16167:2018+AC:2019 mod.	a)
Arsenik As	< 2.1	mg/kg Ts	25%	SS 28311:2017mod/SS-EN ISO 11885:2009	a)
Barium Ba	33	mg/kg Ts	25%	SS 28311:2017mod/SS-EN ISO 11885:2009	a)
Bly Pb	9.0	mg/kg Ts	25%	SS 28311:2017mod/SS-EN ISO 11885:2009	a)
Kadmium Cd	< 0.20	mg/kg Ts	25%	SS 28311:2017mod/SS-EN ISO 11885:2009	a)
Kobolt Co	2.7	mg/kg Ts	30%	SS 28311:2017mod/SS-EN ISO 11885:2009	a)
Koppar Cu	9.8	mg/kg Ts	25%	SS 28311:2017mod/SS-EN ISO 11885:2009	a)
Krom Cr	5.5	mg/kg Ts	25%	SS 28311:2017mod/SS-EN ISO 11885:2009	a)
Kvicksilver Hg	0.043	mg/kg Ts	35%	SS 28311:2017mod/SS-EN ISO 17852:2008mod	a)
Nickel Ni	3.3	mg/kg Ts	25%	SS 28311:2017mod/SS-EN ISO 11885:2009	a)
Vanadin V	11	mg/kg Ts	25%	SS 28311:2017mod/SS-EN ISO 11885:2009	a)
Zink Zn	37	mg/kg Ts	25%	SS 28311:2017mod/SS-EN ISO 11885:2009	a)

Utförande laboratorium/underleverantör:

a) Eurofins Environment Testing Sweden AB, SWEDEN, ISO/IEC 17025:2017 SWEDAC 1125

Paola Rydell, Rapportansvarig

Denna rapport är elektroniskt validerad och signerad.

Förklaringar

** Informationen har lämnats av kund. Eurofins ansvarar inte för information som tillhandahållits av kund eller i de fall denna information kan ha inverkan på analysresultatet.

Laboratoriet/laboratorierna är ackrediterade av respektive lands ackrediteringsorgan. Ej ackrediterade analyser är markerade med *

Mätosäkerheten, om inget annat anges, redovisas som utvidgad mätosäkerhet med täckningsfaktor 2. Mätosäkerheten kan anges som avvikelser i % (+/-) av redovisad halt eller i absoluta tal (+/-) av redovisad halt. Angiven mätosäkerhet visas i samma enhet som resultatet om inget annat anges. Undantag relaterat till analyser utförda utanför Sverige kan förekomma. Ytterligare upplysningar samt mätosäkerhet och detektionsnivåer för mikrobiologiska analyser lämnas på begäran.

AR-003v63

Sida 3 av 3

Denna rapport får endast återges i sin helhet, om inte utförande laboratorium i förväg skriftligen godkänt annat. Resultaten relaterar endast till det insända provet såsom de har mottagits.

Som mottagare av den här rapporten finns du i Eurofins kundregister. Vi värnar om dina personuppgifter. För att se hur, ta del av vår integritetspolicy på <https://www.eurofins.se/om-oss/integritetspolicy/>

Karlskrona Kommun

Malin Sjöstrand

371 83 KARLSKRONA

AR-24-QI-026663-01
EUSELI2-01265098

Kundnummer: SL0037155

Uppdragsmärkn.

51400

Analysrapport

Provnummer:	177-2024-03140297	Djup (m)**	1,4-1,7
Provbeskrivning:		Provtagningsdatum**	2023-03-07
Matris:	Jord		
Provet ankom:	2024-03-13		
Utskriftsdatum:	2024-03-18		
Analyserna påbörjades:	2024-03-13		
Provmärkning:	24W03		
Analys	Resultat	Enhet	Mäto. Metod/ref
Torrsubstans	83.7	%	10% SS-EN 12880:2000 mod. a)
Bensen	< 0.0035	mg/kg Ts	30% EPA 5021, Intern metod a)
Toluen	< 0.10	mg/kg Ts	35% EPA 5021, Intern metod a)
Etylbensen	< 0.10	mg/kg Ts	30% EPA 5021, Intern metod a)
m/p/o-Xylen	< 0.10	mg/kg Ts	35% EPA 5021, Intern metod a)
Summa TEX	< 0.20	mg/kg Ts	30% Beräknad från analyserad halt a)
Alifater >C5-C8	< 5.0	mg/kg Ts	35% SPI 2011 a)
Alifater >C8-C10	< 3.0	mg/kg Ts	35% SPI 2011 a)
Alifater >C10-C12	< 5.0	mg/kg Ts	30% SPI 2011 a)
Alifater >C12-C16	< 5.0	mg/kg Ts	30% SPI 2011 a)
Summa Alifater >C5-C16	< 9.0	mg/kg Ts	Beräknad från analyserad halt a)
Alifater >C16-C35	< 10	mg/kg Ts	30% SPI 2011 a)
Aromater >C8-C10	< 4.0	mg/kg Ts	40% SPI 2011 a)
Aromater >C10-C16	< 0.90	mg/kg Ts	35% SPI 2011 a)
Metylkrysoener/Metylbenso(a)antracener	< 0.50	mg/kg Ts	30% SIS: TK 535 N 012 a)
Metylpyrener/Metylfluorantener	< 0.50	mg/kg Ts	35% SIS: TK 535 N 012 a)
Summa Aromater >C16-C35	< 0.50	mg/kg Ts	25% SIS: TK 535 N 012 a)
Oljetyp < C10	Utgår		a)*

Förklaringar

** Informationen har lämnats av kund. Eurofins ansvarar inte för information som tillhandahållits av kund eller i de fall denna information kan ha inverkan på analysresultatet.

Laboratoriet/laboratorierna är ackrediterade av respektive lands ackrediteringsorgan. Ej ackrediterade analyser är markerade med *

Mätosäkerheten, om inget annat anges, redovisas som utvidgad mätosäkerhet med täckningsfaktor 2. Mätosäkerheten kan anges som avvikelser i % (+/-) av redovisad halt eller i absoluta tal (+/-) av redovisad halt. Angiven mätosäkerhet visas i samma enhet som resultatet om inget annat anges. Undantag relaterat till analyser utförda utanför Sverige kan förekomma. Ytterligare upplysningar samt mätosäkerhet och detektionsnivåer för mikrobiologiska analyser lämnas på begäran.

AR-003v63

Sida 1 av 3

Denna rapport får endast återges i sin helhet, om inte utförande laboratorium i förväg skriftligen godkänt annat. Resultaten relaterar endast till det insända provet såsom de har mottagits.

Som mottagare av den här rapporten finns du i Eurofins kundregister. Vi värnar om dina personuppgifter. För att se hur, ta del av vår integritetspolicy på <https://www.eurofins.se/om-oss/integritetspolicy/>

Oljetyp > C10	Utgår				a)*
Benso(a)antracen	0.078	mg/kg Ts	30%	SS-ISO 18287:2008, mod	a)
Krysen	0.070	mg/kg Ts	35%	SS-ISO 18287:2008, mod	a)
Benso(b,k)fluoranten	0.16	mg/kg Ts	40%	SS-ISO 18287:2008, mod	a)
Benso(a)pyren	0.088	mg/kg Ts	35%	SS-ISO 18287:2008, mod	a)
Indeno(1,2,3-cd)pyren	0.053	mg/kg Ts	35%	SS-ISO 18287:2008, mod	a)
Dibenso(a,h)antracen	< 0.030	mg/kg Ts	30%	SS-ISO 18287:2008, mod	a)
Naftalen	< 0.030	mg/kg Ts	30%	SS-ISO 18287:2008, mod	a)
Acenaftylen	< 0.030	mg/kg Ts	50%	SS-ISO 18287:2008, mod	a)
Acenaften	< 0.030	mg/kg Ts	40%	SS-ISO 18287:2008, mod	a)
Fluoren	< 0.030	mg/kg Ts	35%	SS-ISO 18287:2008, mod	a)
Fenantren	< 0.030	mg/kg Ts	30%	SS-ISO 18287:2008, mod	a)
Antracen	< 0.030	mg/kg Ts	30%	SS-ISO 18287:2008, mod	a)
Fluoranten	0.17	mg/kg Ts	30%	SS-ISO 18287:2008, mod	a)
Pyren	0.16	mg/kg Ts	25%	SS-ISO 18287:2008, mod	a)
Benso(g,h,i)perylen	0.057	mg/kg Ts	40%	SS-ISO 18287:2008, mod	a)
Summa PAH med låg molekylvikt	< 0.045	mg/kg Ts		Beräknad från analyserad halt	a)
Summa PAH med medelhög molekylvikt	0.38	mg/kg Ts		Beräknad från analyserad halt	a)
Summa PAH med hög molekylvikt	0.52	mg/kg Ts		Beräknad från analyserad halt	a)
Summa cancerogena PAH	0.46	mg/kg Ts		Beräknad från analyserad halt	a)
Summa övriga PAH	0.48	mg/kg Ts		Beräknad från analyserad halt	a)
Summa totala PAH16	0.94	mg/kg Ts		Beräknad från analyserad halt	a)
PCB 28	< 0.0015	mg/kg Ts	40%	SS-EN 16167:2018+AC:2019 mod.	a)
PCB 52	< 0.0015	mg/kg Ts	40%	SS-EN 16167:2018+AC:2019 mod.	a)
PCB 101	< 0.0015	mg/kg Ts	40%	SS-EN 16167:2018+AC:2019 mod.	a)
PCB 118	< 0.0015	mg/kg Ts	30%	SS-EN 16167:2018+AC:2019 mod.	a)
PCB 153	< 0.0015	mg/kg Ts	45%	SS-EN 16167:2018+AC:2019 mod.	a)
PCB 138	< 0.0015	mg/kg Ts	50%	SS-EN 16167:2018+AC:2019 mod.	a)

Förklaringar

** Informationen har lämnats av kund. Eurofins ansvarar inte för information som tillhandahållits av kund eller i de fall denna information kan ha inverkan på analysresultatet.

Laboratoriet/laboratorierna är ackrediterade av respektive lands ackrediteringsorgan. Ej ackrediterade analyser är markerade med *

AR-003v63

Mätosäkerheten, om inget annat anges, redovisas som utvidgad mätosäkerhet med täckningsfaktor 2. Mätosäkerheten kan anges som avvikelser i % (+/-) av redovisad halt eller i absoluta tal (+/-) av redovisad halt. Angiven mätosäkerhet visas i samma enhet som resultatet om inget annat anges. Undantag relaterat till analyser utförda utanför Sverige kan förekomma. Ytterligare upplysningar samt mätosäkerhet och detektionsnivåer för mikrobiologiska analyser lämnas på begäran.

Sida 2 av 3

Denna rapport får endast återges i sin helhet, om inte utförande laboratorium i förväg skriftligen godkänt annat. Resultaten relaterar endast till det insända provet såsom de har mottagits.

Som mottagare av den här rapporten finns du i Eurofins kundregister. Vi värnar om dina personuppgifter. För att se hur, ta del av vår integritetspolicy på <https://www.eurofins.se/om-oss/integritetspolicy/>

PCB 180	< 0.0015	mg/kg Ts	40%	SS-EN 16167:2018+AC:2019 mod.	a)
Summa PCB7	< 0.0053	mg/kg Ts		SS-EN 16167:2018+AC:2019 mod.	a)
Arsenik As	< 2.2	mg/kg Ts	25%	SS 28311:2017mod/SS-EN ISO 11885:2009	a)
Barium Ba	58	mg/kg Ts	25%	SS 28311:2017mod/SS-EN ISO 11885:2009	a)
Bly Pb	20	mg/kg Ts	25%	SS 28311:2017mod/SS-EN ISO 11885:2009	a)
Kadmium Cd	< 0.20	mg/kg Ts	25%	SS 28311:2017mod/SS-EN ISO 11885:2009	a)
Kobolt Co	3.1	mg/kg Ts	30%	SS 28311:2017mod/SS-EN ISO 11885:2009	a)
Koppar Cu	20	mg/kg Ts	25%	SS 28311:2017mod/SS-EN ISO 11885:2009	a)
Krom Cr	8.3	mg/kg Ts	25%	SS 28311:2017mod/SS-EN ISO 11885:2009	a)
Kvicksilver Hg	0.043	mg/kg Ts	35%	SS 28311:2017mod/SS-EN ISO 17852:2008mod	a)
Nickel Ni	3.5	mg/kg Ts	25%	SS 28311:2017mod/SS-EN ISO 11885:2009	a)
Vanadin V	19	mg/kg Ts	25%	SS 28311:2017mod/SS-EN ISO 11885:2009	a)
Zink Zn	38	mg/kg Ts	25%	SS 28311:2017mod/SS-EN ISO 11885:2009	a)

Utförande laboratorium/underleverantör:

a) Eurofins Environment Testing Sweden AB, SWEDEN, ISO/IEC 17025:2017 SWEDAC 1125

Kopia till:

frida.lindquist@wsp.com (frida.lindquist@wsp.com)

zackarias.bolling@wsp.com (zackarias.bolling@wsp.com)

Paola Rydell, Rapportansvarig

Denna rapport är elektroniskt validerad och signerad.

Förklaringar

** Informationen har lämnats av kund. Eurofins ansvarar inte för information som tillhandahållits av kund eller i de fall denna information kan ha inverkan på analysresultatet.

Laboratoriet/laboratorierna är ackrediterade av respektive lands ackrediteringsorgan. Ej ackrediterade analyser är markerade med *

Mätosäkerheten, om inget annat anges, redovisas som utvidgad mätosäkerhet med täckningsfaktor 2. Mätosäkerheten kan anges som avvikelser i % (+/-) av redovisad halt eller i absoluta tal (+/-) av redovisad halt. Angiven mätosäkerhet visas i samma enhet som resultatet om inget annat anges. Undantag relaterat till analyser utförda utanför Sverige kan förekomma. Ytterligare upplysningar samt mätosäkerhet och detektionsnivåer för mikrobiologiska analyser lämnas på begäran.

AR-003v63

Sida 3 av 3

Denna rapport får endast återges i sin helhet, om inte utförande laboratorium i förväg skriftligen godkänt annat. Resultaten relaterar endast till det insända provet såsom de har mottagits.

Som mottagare av den här rapporten finns du i Eurofins kundregister. Vi värnar om dina personuppgifter. För att se hur, ta del av vår integritetspolicy på <https://www.eurofins.se/om-oss/integritetspolicy/>

Karlskrona Kommun
 Malin Sjöstrand
 .
 371 83 KARLSKRONA

SL-24-AR-011113-01
EUSELI2-01265098

Kundnummer: SL0037155

 Uppdragsmärkn.
 51400

Analysrapport

Provnummer:	177-2024-03140297	Djup (m)**	1,4-1,7
Provbeskrivning:		Provtagningsdatum**	2023-03-07
Matris:	Jord		
Provet ankom:	2024-03-13		
Utskriftsdatum:	2024-03-18		
Analyserna påbörjades:	2024-03-13		
Provmärkning:	24W03		
Analys	Resultat	Enhet	Mäto. Metod/ref
Torrsubstans	83.7	%	10% SS-EN 12880:2000 mod. a)
Bensen	< 0.0035	mg/kg Ts	30% EPA 5021, Intern metod a)
Toluen	< 0.10	mg/kg Ts	35% EPA 5021, Intern metod a)
Etylbensen	< 0.10	mg/kg Ts	30% EPA 5021, Intern metod a)
m/p/o-Xylen	< 0.10	mg/kg Ts	35% EPA 5021, Intern metod a)
Summa TEX	< 0.20	mg/kg Ts	30% Beräknad från analyserad halt a)
Alifater >C5-C8	< 5.0	mg/kg Ts	35% SPI 2011 a)
Alifater >C8-C10	< 3.0	mg/kg Ts	35% SPI 2011 a)
Alifater >C10-C12	< 5.0	mg/kg Ts	30% SPI 2011 a)
Alifater >C12-C16	< 5.0	mg/kg Ts	30% SPI 2011 a)
Summa Alifater >C5-C16	< 9.0	mg/kg Ts	Beräknad från analyserad halt a)
Alifater >C16-C35	< 10	mg/kg Ts	30% SPI 2011 a)
Aromater >C8-C10	< 4.0	mg/kg Ts	40% SPI 2011 a)
Aromater >C10-C16	< 0.90	mg/kg Ts	35% SPI 2011 a)
Metylkysener/Metylbenso(a)antracener	< 0.50	mg/kg Ts	30% SIS: TK 535 N 012 a)
Metylpyrener/Metylfluorantener	< 0.50	mg/kg Ts	35% SIS: TK 535 N 012 a)
Summa Aromater >C16-C35	< 0.50	mg/kg Ts	25% SIS: TK 535 N 012 a)
Oljetyp < C10	Utgår		a)*

Förklaringar

** Informationen har lämnats av kund. Eurofins ansvarar inte för information som tillhandahållits av kund eller i de fall denna information kan ha inverkan på analysresultatet.

Laboratoriet/laboratorierna är ackrediterade av respektive lands ackrediteringsorgan. Ej ackrediterade analyser är markerade med *

Mätosäkerheten, om inget annat anges, redovisas som utvidgad mätosäkerhet med täckningsfaktor 2. Mätosäkerheten kan anges som avvikelser i % (+/-) av redovisad halt eller i absoluta tal (+/-) av redovisad halt. Angiven mätosäkerhet visas i samma enhet som resultatet om inget annat anges. Undantag relaterat till analyser utförda utanför Sverige kan förekomma. Ytterligare upplysningar samt mätosäkerhet och detektionsnivåer för mikrobiologiska analyser lämnas på begäran.

AR-003v63

Sida 1 av 3

Denna rapport får endast återges i sin helhet, om inte utförande laboratorium i förväg skriftligen godkänt annat. Resultaten relaterar endast till det insända provet såsom de har mottagits.

Som mottagare av den här rapporten finns du i Eurofins kundregister. Vi värnar om dina personuppgifter. För att se hur, ta del av vår integritetspolicy på <https://www.eurofins.se/om-oss/integritetspolicy/>

Oljetyp > C10	Utgår				a)*
Benso(a)antracen	0.078	mg/kg Ts	30%	SS-ISO 18287:2008, mod	a)
Krysen	0.070	mg/kg Ts	35%	SS-ISO 18287:2008, mod	a)
Benso(b,k)fluoranten	0.16	mg/kg Ts	40%	SS-ISO 18287:2008, mod	a)
Benso(a)pyren	0.088	mg/kg Ts	35%	SS-ISO 18287:2008, mod	a)
Indeno(1,2,3-cd)pyren	0.053	mg/kg Ts	35%	SS-ISO 18287:2008, mod	a)
Dibenso(a,h)antracen	< 0.030	mg/kg Ts	30%	SS-ISO 18287:2008, mod	a)
Naftalen	< 0.030	mg/kg Ts	30%	SS-ISO 18287:2008, mod	a)
Acenaftylen	< 0.030	mg/kg Ts	50%	SS-ISO 18287:2008, mod	a)
Acenaften	< 0.030	mg/kg Ts	40%	SS-ISO 18287:2008, mod	a)
Fluoren	< 0.030	mg/kg Ts	35%	SS-ISO 18287:2008, mod	a)
Fenantren	< 0.030	mg/kg Ts	30%	SS-ISO 18287:2008, mod	a)
Antracen	< 0.030	mg/kg Ts	30%	SS-ISO 18287:2008, mod	a)
Fluoranten	0.17	mg/kg Ts	30%	SS-ISO 18287:2008, mod	a)
Pyren	0.16	mg/kg Ts	25%	SS-ISO 18287:2008, mod	a)
Benso(g,h,i)perylen	0.057	mg/kg Ts	40%	SS-ISO 18287:2008, mod	a)
Summa PAH med låg molekylvikt	< 0.045	mg/kg Ts		Beräknad från analyserad halt	a)
Summa PAH med medelhög molekylvikt	0.38	mg/kg Ts		Beräknad från analyserad halt	a)
Summa PAH med hög molekylvikt	0.52	mg/kg Ts		Beräknad från analyserad halt	a)
Summa cancerogena PAH	0.46	mg/kg Ts		Beräknad från analyserad halt	a)
Summa övriga PAH	0.48	mg/kg Ts		Beräknad från analyserad halt	a)
Summa totala PAH16	0.94	mg/kg Ts		Beräknad från analyserad halt	a)
PCB 28	< 0.0015	mg/kg Ts	40%	SS-EN 16167:2018+AC:2019 mod.	a)
PCB 52	< 0.0015	mg/kg Ts	40%	SS-EN 16167:2018+AC:2019 mod.	a)
PCB 101	< 0.0015	mg/kg Ts	40%	SS-EN 16167:2018+AC:2019 mod.	a)
PCB 118	< 0.0015	mg/kg Ts	30%	SS-EN 16167:2018+AC:2019 mod.	a)
PCB 153	< 0.0015	mg/kg Ts	45%	SS-EN 16167:2018+AC:2019 mod.	a)
PCB 138	< 0.0015	mg/kg Ts	50%	SS-EN 16167:2018+AC:2019 mod.	a)

Förklaringar

** Informationen har lämnats av kund. Eurofins ansvarar inte för information som tillhandahållits av kund eller i de fall denna information kan ha inverkan på analysresultatet.

Laboratoriet/laboratorierna är ackrediterade av respektive lands ackrediteringsorgan. Ej ackrediterade analyser är markerade med *

AR-003v63

Mätosäkerheten, om inget annat anges, redovisas som utvidgad mätosäkerhet med täckningsfaktor 2. Mätosäkerheten kan anges som avvikelser i % (+/-) av redovisad halt eller i absoluta tal (+/-) av redovisad halt. Angiven mätosäkerhet visas i samma enhet som resultatet om inget annat anges. Undantag relaterat till analyser utförda utanför Sverige kan förekomma. Ytterligare upplysningar samt mätosäkerhet och detektionsnivåer för mikrobiologiska analyser lämnas på begäran.

Sida 2 av 3

Denna rapport får endast återges i sin helhet, om inte utförande laboratorium i förväg skriftligen godkänt annat. Resultaten relaterar endast till det insända provet såsom de har mottagits.

Som mottagare av den här rapporten finns du i Eurofins kundregister. Vi värnar om dina personuppgifter. För att se hur, ta del av vår integritetspolicy på <https://www.eurofins.se/om-oss/integritetspolicy/>

PCB 180	< 0.0015	mg/kg Ts	40%	SS-EN 16167:2018+AC:2019 mod.	a)
Summa PCB7	< 0.0053	mg/kg Ts		SS-EN 16167:2018+AC:2019 mod.	a)
Arsenik As	< 2.2	mg/kg Ts	25%	SS 28311:2017mod/SS-EN ISO 11885:2009	a)
Barium Ba	58	mg/kg Ts	25%	SS 28311:2017mod/SS-EN ISO 11885:2009	a)
Bly Pb	20	mg/kg Ts	25%	SS 28311:2017mod/SS-EN ISO 11885:2009	a)
Kadmium Cd	< 0.20	mg/kg Ts	25%	SS 28311:2017mod/SS-EN ISO 11885:2009	a)
Kobolt Co	3.1	mg/kg Ts	30%	SS 28311:2017mod/SS-EN ISO 11885:2009	a)
Koppar Cu	20	mg/kg Ts	25%	SS 28311:2017mod/SS-EN ISO 11885:2009	a)
Krom Cr	8.3	mg/kg Ts	25%	SS 28311:2017mod/SS-EN ISO 11885:2009	a)
Kvicksilver Hg	0.043	mg/kg Ts	35%	SS 28311:2017mod/SS-EN ISO 17852:2008mod	a)
Nickel Ni	3.5	mg/kg Ts	25%	SS 28311:2017mod/SS-EN ISO 11885:2009	a)
Vanadin V	19	mg/kg Ts	25%	SS 28311:2017mod/SS-EN ISO 11885:2009	a)
Zink Zn	38	mg/kg Ts	25%	SS 28311:2017mod/SS-EN ISO 11885:2009	a)

Utförande laboratorium/underleverantör:

a) Eurofins Environment Testing Sweden AB, SWEDEN, ISO/IEC 17025:2017 SWEDAC 1125

Paola Rydell, Rapportansvarig

Denna rapport är elektroniskt validerad och signerad.

Förklaringar

** Informationen har lämnats av kund. Eurofins ansvarar inte för information som tillhandahållits av kund eller i de fall denna information kan ha inverkan på analysresultatet.

Laboratoriet/laboratorierna är ackrediterade av respektive lands ackrediteringsorgan. Ej ackrediterade analyser är markerade med *

Mätosäkerheten, om inget annat anges, redovisas som utvidgad mätosäkerhet med täckningsfaktor 2. Mätosäkerheten kan anges som avvikelser i % (+/-) av redovisad halt eller i absoluta tal (+/-) av redovisad halt. Angiven mätosäkerhet visas i samma enhet som resultatet om inget annat anges. Undantag relaterat till analyser utförda utanför Sverige kan förekomma. Ytterligare upplysningar samt mätosäkerhet och detektionsnivåer för mikrobiologiska analyser lämnas på begäran.

AR-003v63

Sida 3 av 3

Denna rapport får endast återges i sin helhet, om inte utförande laboratorium i förväg skriftligen godkänt annat. Resultaten relaterar endast till det insända provet såsom de har mottagits.

Som mottagare av den här rapporten finns du i Eurofins kundregister. Vi värnar om dina personuppgifter. För att se hur, ta del av vår integritetspolicy på <https://www.eurofins.se/om-oss/integritetspolicy/>

Karlskrona Kommun

Malin Sjöstrand

371 83 KARLSKRONA

AR-24-QI-026659-01

EUSELI2-01265098

Kundnummer: SL0037155

Uppdragsmärkn.

51400

Analysrapport

Provnummer:	177-2024-03140298	Djup (m)**	0-0,4		
Provbeskrivning:		Provtagningsdatum**	2023-03-07		
Matris:	Jord				
Provet ankom:	2024-03-13				
Utskriftsdatum:	2024-03-18				
Analyserna påbörjades:	2024-03-13				
Provmärkning:	24W04				
Analys	Resultat	Enhet	Mäto.	Metod/ref	
Torrsubstans	79.7	%	10%	SS-EN 12880:2000 mod.	a)
Bensen	< 0.0035	mg/kg Ts	30%	EPA 5021, Intern metod	a)
Toluen	< 0.10	mg/kg Ts	35%	EPA 5021, Intern metod	a)
Etylbensen	< 0.10	mg/kg Ts	30%	EPA 5021, Intern metod	a)
m/p/o-Xylen	< 0.10	mg/kg Ts	35%	EPA 5021, Intern metod	a)
Summa TEX	< 0.20	mg/kg Ts	30%	Beräknad från analyserad halt	a)
Alifater >C5-C8	< 5.0	mg/kg Ts	35%	SPI 2011	a)
Alifater >C8-C10	< 3.0	mg/kg Ts	35%	SPI 2011	a)
Alifater >C10-C12	< 5.0	mg/kg Ts	30%	SPI 2011	a)
Alifater >C12-C16	< 5.0	mg/kg Ts	30%	SPI 2011	a)
Summa Alifater >C5-C16	< 9.0	mg/kg Ts		Beräknad från analyserad halt	a)
Alifater >C16-C35	< 10	mg/kg Ts	30%	SPI 2011	a)
Aromater >C8-C10	< 4.0	mg/kg Ts	40%	SPI 2011	a)
Aromater >C10-C16	< 0.90	mg/kg Ts	35%	SPI 2011	a)
Metylkrysoener/Metylbenso(a)antracener	< 0.50	mg/kg Ts	30%	SIS: TK 535 N 012	a)
Metylpyrener/Metylfluorantener	< 0.50	mg/kg Ts	35%	SIS: TK 535 N 012	a)
Summa Aromater >C16-C35	< 0.50	mg/kg Ts	25%	SIS: TK 535 N 012	a)
Oljetyp < C10	Utgår				a)*

Förklaringar

** Informationen har lämnats av kund. Eurofins ansvarar inte för information som tillhandahållits av kund eller i de fall denna information kan ha inverkan på analysresultatet.

Laboratoriet/laboratorierna är ackrediterade av respektive lands ackrediteringsorgan. Ej ackrediterade analyser är markerade med *

Mätosäkerheten, om inget annat anges, redovisas som utvidgad mätosäkerhet med täckningsfaktor 2. Mätosäkerheten kan anges som avvikelser i % (+/-) av redovisad halt eller i absoluta tal (+/-) av redovisad halt. Angiven mätosäkerhet visas i samma enhet som resultatet om inget annat anges. Undantag relaterat till analyser utförda utanför Sverige kan förekomma. Ytterligare upplysningar samt mätosäkerhet och detektionsnivåer för mikrobiologiska analyser lämnas på begäran.

AR-003v63

Sida 1 av 3

Denna rapport får endast återges i sin helhet, om inte utförande laboratorium i förväg skriftligen godkänt annat. Resultaten relaterar endast till det insända provet såsom de har mottagits.

Som mottagare av den här rapporten finns du i Eurofins kundregister. Vi värnar om dina personuppgifter. För att se hur, ta del av vår integritetspolicy på <https://www.eurofins.se/om-oss/integritetspolicy/>

Oljetyp > C10	Utgår				a)*
Benso(a)antracen	0.046	mg/kg Ts	30%	SS-ISO 18287:2008, mod	a)
Krysen	0.053	mg/kg Ts	35%	SS-ISO 18287:2008, mod	a)
Benso(b,k)fluoranten	0.13	mg/kg Ts	40%	SS-ISO 18287:2008, mod	a)
Benso(a)pyren	0.051	mg/kg Ts	35%	SS-ISO 18287:2008, mod	a)
Indeno(1,2,3-cd)pyren	0.040	mg/kg Ts	35%	SS-ISO 18287:2008, mod	a)
Dibenso(a,h)antracen	< 0.030	mg/kg Ts	30%	SS-ISO 18287:2008, mod	a)
Naftalen	< 0.030	mg/kg Ts	30%	SS-ISO 18287:2008, mod	a)
Acenaftylen	< 0.030	mg/kg Ts	50%	SS-ISO 18287:2008, mod	a)
Acenaften	< 0.030	mg/kg Ts	40%	SS-ISO 18287:2008, mod	a)
Fluoren	< 0.030	mg/kg Ts	35%	SS-ISO 18287:2008, mod	a)
Fenantren	0.073	mg/kg Ts	30%	SS-ISO 18287:2008, mod	a)
Antracen	< 0.030	mg/kg Ts	30%	SS-ISO 18287:2008, mod	a)
Fluoranten	0.14	mg/kg Ts	30%	SS-ISO 18287:2008, mod	a)
Pyren	0.11	mg/kg Ts	25%	SS-ISO 18287:2008, mod	a)
Benso(g,h,i)perylen	0.043	mg/kg Ts	40%	SS-ISO 18287:2008, mod	a)
Summa PAH med låg molekylvikt	< 0.045	mg/kg Ts		Beräknad från analyserad halt	a)
Summa PAH med medelhög molekylvikt	0.35	mg/kg Ts		Beräknad från analyserad halt	a)
Summa PAH med hög molekylvikt	0.38	mg/kg Ts		Beräknad från analyserad halt	a)
Summa cancerogena PAH	0.34	mg/kg Ts		Beräknad från analyserad halt	a)
Summa övriga PAH	0.44	mg/kg Ts		Beräknad från analyserad halt	a)
Summa totala PAH16	0.78	mg/kg Ts		Beräknad från analyserad halt	a)
PCB 28	< 0.0015	mg/kg Ts	40%	SS-EN 16167:2018+AC:2019 mod.	a)
PCB 52	< 0.0015	mg/kg Ts	40%	SS-EN 16167:2018+AC:2019 mod.	a)
PCB 101	< 0.0015	mg/kg Ts	40%	SS-EN 16167:2018+AC:2019 mod.	a)
PCB 118	< 0.0015	mg/kg Ts	30%	SS-EN 16167:2018+AC:2019 mod.	a)
PCB 153	< 0.0015	mg/kg Ts	45%	SS-EN 16167:2018+AC:2019 mod.	a)
PCB 138	< 0.0015	mg/kg Ts	50%	SS-EN 16167:2018+AC:2019 mod.	a)

Förklaringar

** Informationen har lämnats av kund. Eurofins ansvarar inte för information som tillhandahållits av kund eller i de fall denna information kan ha inverkan på analysresultatet.

Laboratoriet/laboratorierna är ackrediterade av respektive lands ackrediteringsorgan. Ej ackrediterade analyser är markerade med *

AR-003v63

Mätosäkerheten, om inget annat anges, redovisas som utvidgad mätosäkerhet med täckningsfaktor 2. Mätosäkerheten kan anges som avvikelser i % (+/-) av redovisad halt eller i absoluta tal (+/-) av redovisad halt. Angiven mätosäkerhet visas i samma enhet som resultatet om inget annat anges. Undantag relaterat till analyser utförda utanför Sverige kan förekomma. Ytterligare upplysningar samt mätosäkerhet och detektionsnivåer för mikrobiologiska analyser lämnas på begäran.

Sida 2 av 3

Denna rapport får endast återges i sin helhet, om inte utförande laboratorium i förväg skriftligen godkänt annat. Resultaten relaterar endast till det insända provet såsom de har mottagits.

Som mottagare av den här rapporten finns du i Eurofins kundregister. Vi värnar om dina personuppgifter. För att se hur, ta del av vår integritetspolicy på <https://www.eurofins.se/om-oss/integritetspolicy/>

PCB 180	< 0.0015	mg/kg Ts	40%	SS-EN 16167:2018+AC:2019 mod.	a)
Summa PCB7	< 0.0053	mg/kg Ts		SS-EN 16167:2018+AC:2019 mod.	a)
Arsenik As	3.7	mg/kg Ts	25%	SS 28311:2017mod/SS-EN ISO 11885:2009	a)
Barium Ba	80	mg/kg Ts	25%	SS 28311:2017mod/SS-EN ISO 11885:2009	a)
Bly Pb	26	mg/kg Ts	25%	SS 28311:2017mod/SS-EN ISO 11885:2009	a)
Kadmium Cd	< 0.20	mg/kg Ts	25%	SS 28311:2017mod/SS-EN ISO 11885:2009	a)
Kobolt Co	3.2	mg/kg Ts	30%	SS 28311:2017mod/SS-EN ISO 11885:2009	a)
Koppar Cu	15	mg/kg Ts	25%	SS 28311:2017mod/SS-EN ISO 11885:2009	a)
Krom Cr	9.9	mg/kg Ts	25%	SS 28311:2017mod/SS-EN ISO 11885:2009	a)
Kvicksilver Hg	0.054	mg/kg Ts	35%	SS 28311:2017mod/SS-EN ISO 17852:2008mod	a)
Nickel Ni	3.8	mg/kg Ts	25%	SS 28311:2017mod/SS-EN ISO 11885:2009	a)
Vanadin V	35	mg/kg Ts	25%	SS 28311:2017mod/SS-EN ISO 11885:2009	a)
Zink Zn	56	mg/kg Ts	25%	SS 28311:2017mod/SS-EN ISO 11885:2009	a)

Utförande laboratorium/underleverantör:

a) Eurofins Environment Testing Sweden AB, SWEDEN, ISO/IEC 17025:2017 SWEDAC 1125

Kopia till:

frida.lindquist@wsp.com (frida.lindquist@wsp.com)

zackarias.bolling@wsp.com (zackarias.bolling@wsp.com)

Paola Rydell, Rapportansvarig

Denna rapport är elektroniskt validerad och signerad.

Förklaringar

** Informationen har lämnats av kund. Eurofins ansvarar inte för information som tillhandahållits av kund eller i de fall denna information kan ha inverkan på analysresultatet.

Laboratoriet/laboratorierna är ackrediterade av respektive lands ackrediteringsorgan. Ej ackrediterade analyser är markerade med *

Mätosäkerheten, om inget annat anges, redovisas som utvidgad mätosäkerhet med täckningsfaktor 2. Mätosäkerheten kan anges som avvikelser i % (+/-) av redovisad halt eller i absoluta tal (+/-) av redovisad halt. Angiven mätosäkerhet visas i samma enhet som resultatet om inget annat anges. Undantag relaterat till analyser utförda utanför Sverige kan förekomma. Ytterligare upplysningar samt mätosäkerhet och detektionsnivåer för mikrobiologiska analyser lämnas på begäran.

AR-003v63

Sida 3 av 3

Denna rapport får endast återges i sin helhet, om inte utförande laboratorium i förväg skriftligen godkänt annat. Resultaten relaterar endast till det insända provet såsom de har mottagits.

Som mottagare av den här rapporten finns du i Eurofins kundregister. Vi värnar om dina personuppgifter. För att se hur, ta del av vår integritetspolicy på <https://www.eurofins.se/om-oss/integritetspolicy/>

Karlskrona Kommun
 Malin Sjöstrand
 .
 371 83 KARLSKRONA

SL-24-AR-011109-01
EUSELI2-01265098

Kundnummer: SL0037155

 Uppdragsmärkn.
 51400

Analysrapport

Provnummer:	177-2024-03140298	Djup (m)**	0-0,4
Provbeskrivning:		Provtagningsdatum**	2023-03-07
Matris:	Jord		
Provet ankom:	2024-03-13		
Utskriftsdatum:	2024-03-18		
Analyserna påbörjades:	2024-03-13		
Provmärkning:	24W04		
Analys	Resultat	Enhet	Mäto. Metod/ref
Torrsubstans	79.7	%	10% SS-EN 12880:2000 mod. a)
Bensen	< 0.0035	mg/kg Ts	30% EPA 5021, Intern metod a)
Toluen	< 0.10	mg/kg Ts	35% EPA 5021, Intern metod a)
Etylbensen	< 0.10	mg/kg Ts	30% EPA 5021, Intern metod a)
m/p/o-Xylen	< 0.10	mg/kg Ts	35% EPA 5021, Intern metod a)
Summa TEX	< 0.20	mg/kg Ts	30% Beräknad från analyserad halt a)
Alifater >C5-C8	< 5.0	mg/kg Ts	35% SPI 2011 a)
Alifater >C8-C10	< 3.0	mg/kg Ts	35% SPI 2011 a)
Alifater >C10-C12	< 5.0	mg/kg Ts	30% SPI 2011 a)
Alifater >C12-C16	< 5.0	mg/kg Ts	30% SPI 2011 a)
Summa Alifater >C5-C16	< 9.0	mg/kg Ts	Beräknad från analyserad halt a)
Alifater >C16-C35	< 10	mg/kg Ts	30% SPI 2011 a)
Aromater >C8-C10	< 4.0	mg/kg Ts	40% SPI 2011 a)
Aromater >C10-C16	< 0.90	mg/kg Ts	35% SPI 2011 a)
Metylkrysoener/Metylbenso(a)antracener	< 0.50	mg/kg Ts	30% SIS: TK 535 N 012 a)
Metylpyrener/Metylfluorantener	< 0.50	mg/kg Ts	35% SIS: TK 535 N 012 a)
Summa Aromater >C16-C35	< 0.50	mg/kg Ts	25% SIS: TK 535 N 012 a)
Oljetyp < C10	Utgår		a)*

Förklaringar

** Informationen har lämnats av kund. Eurofins ansvarar inte för information som tillhandahållits av kund eller i de fall denna information kan ha inverkan på analysresultatet.

Laboratoriet/laboratorierna är ackrediterade av respektive lands ackrediteringsorgan. Ej ackrediterade analyser är markerade med *

Mätosäkerheten, om inget annat anges, redovisas som utvidgad mätosäkerhet med täckningsfaktor 2. Mätosäkerheten kan anges som avvikelser i % (+/-) av redovisad halt eller i absoluta tal (+/-) av redovisad halt. Angiven mätosäkerhet visas i samma enhet som resultatet om inget annat anges. Undantag relaterat till analyser utförda utanför Sverige kan förekomma. Ytterligare upplysningar samt mätosäkerhet och detektionsnivåer för mikrobiologiska analyser lämnas på begäran.

AR-003v63

Sida 1 av 3

Denna rapport får endast återges i sin helhet, om inte utförande laboratorium i förväg skriftligen godkänt annat. Resultaten relaterar endast till det insända provet såsom de har mottagits.

Som mottagare av den här rapporten finns du i Eurofins kundregister. Vi värnar om dina personuppgifter. För att se hur, ta del av vår integritetspolicy på <https://www.eurofins.se/om-oss/integritetspolicy/>

Oljetyp > C10	Utgår				a)*
Benso(a)antracen	0.046	mg/kg Ts	30%	SS-ISO 18287:2008, mod	a)
Krysen	0.053	mg/kg Ts	35%	SS-ISO 18287:2008, mod	a)
Benso(b,k)fluoranten	0.13	mg/kg Ts	40%	SS-ISO 18287:2008, mod	a)
Benso(a)pyren	0.051	mg/kg Ts	35%	SS-ISO 18287:2008, mod	a)
Indeno(1,2,3-cd)pyren	0.040	mg/kg Ts	35%	SS-ISO 18287:2008, mod	a)
Dibenso(a,h)antracen	< 0.030	mg/kg Ts	30%	SS-ISO 18287:2008, mod	a)
Naftalen	< 0.030	mg/kg Ts	30%	SS-ISO 18287:2008, mod	a)
Acenaftylen	< 0.030	mg/kg Ts	50%	SS-ISO 18287:2008, mod	a)
Acenaften	< 0.030	mg/kg Ts	40%	SS-ISO 18287:2008, mod	a)
Fluoren	< 0.030	mg/kg Ts	35%	SS-ISO 18287:2008, mod	a)
Fenantren	0.073	mg/kg Ts	30%	SS-ISO 18287:2008, mod	a)
Antracen	< 0.030	mg/kg Ts	30%	SS-ISO 18287:2008, mod	a)
Fluoranten	0.14	mg/kg Ts	30%	SS-ISO 18287:2008, mod	a)
Pyren	0.11	mg/kg Ts	25%	SS-ISO 18287:2008, mod	a)
Benso(g,h,i)perylen	0.043	mg/kg Ts	40%	SS-ISO 18287:2008, mod	a)
Summa PAH med låg molekylvikt	< 0.045	mg/kg Ts		Beräknad från analyserad halt	a)
Summa PAH med medelhög molekylvikt	0.35	mg/kg Ts		Beräknad från analyserad halt	a)
Summa PAH med hög molekylvikt	0.38	mg/kg Ts		Beräknad från analyserad halt	a)
Summa cancerogena PAH	0.34	mg/kg Ts		Beräknad från analyserad halt	a)
Summa övriga PAH	0.44	mg/kg Ts		Beräknad från analyserad halt	a)
Summa totala PAH16	0.78	mg/kg Ts		Beräknad från analyserad halt	a)
PCB 28	< 0.0015	mg/kg Ts	40%	SS-EN 16167:2018+AC:2019 mod.	a)
PCB 52	< 0.0015	mg/kg Ts	40%	SS-EN 16167:2018+AC:2019 mod.	a)
PCB 101	< 0.0015	mg/kg Ts	40%	SS-EN 16167:2018+AC:2019 mod.	a)
PCB 118	< 0.0015	mg/kg Ts	30%	SS-EN 16167:2018+AC:2019 mod.	a)
PCB 153	< 0.0015	mg/kg Ts	45%	SS-EN 16167:2018+AC:2019 mod.	a)
PCB 138	< 0.0015	mg/kg Ts	50%	SS-EN 16167:2018+AC:2019 mod.	a)

Förklaringar

** Informationen har lämnats av kund. Eurofins ansvarar inte för information som tillhandahållits av kund eller i de fall denna information kan ha inverkan på analysresultatet.

Laboratoriet/laboratorierna är ackrediterade av respektive lands ackrediteringsorgan. Ej ackrediterade analyser är markerade med *

AR-003v63

Mätosäkerheten, om inget annat anges, redovisas som utvidgad mätosäkerhet med täckningsfaktor 2. Mätosäkerheten kan anges som avvikelser i % (+/-) av redovisad halt eller i absoluta tal (+/-) av redovisad halt. Angiven mätosäkerhet visas i samma enhet som resultatet om inget annat anges. Undantag relaterat till analyser utförda utanför Sverige kan förekomma. Ytterligare upplysningar samt mätosäkerhet och detektionsnivåer för mikrobiologiska analyser lämnas på begäran.

Sida 2 av 3

Denna rapport får endast återges i sin helhet, om inte utförande laboratorium i förväg skriftligen godkänt annat. Resultaten relaterar endast till det insända provet såsom de har mottagits.

Som mottagare av den här rapporten finns du i Eurofins kundregister. Vi värnar om dina personuppgifter. För att se hur, ta del av vår integritetspolicy på <https://www.eurofins.se/om-oss/integritetspolicy/>

PCB 180	< 0.0015	mg/kg Ts	40%	SS-EN 16167:2018+AC:2019 mod.	a)
Summa PCB7	< 0.0053	mg/kg Ts		SS-EN 16167:2018+AC:2019 mod.	a)
Arsenik As	3.7	mg/kg Ts	25%	SS 28311:2017mod/SS-EN ISO 11885:2009	a)
Barium Ba	80	mg/kg Ts	25%	SS 28311:2017mod/SS-EN ISO 11885:2009	a)
Bly Pb	26	mg/kg Ts	25%	SS 28311:2017mod/SS-EN ISO 11885:2009	a)
Kadmium Cd	< 0.20	mg/kg Ts	25%	SS 28311:2017mod/SS-EN ISO 11885:2009	a)
Kobolt Co	3.2	mg/kg Ts	30%	SS 28311:2017mod/SS-EN ISO 11885:2009	a)
Koppar Cu	15	mg/kg Ts	25%	SS 28311:2017mod/SS-EN ISO 11885:2009	a)
Krom Cr	9.9	mg/kg Ts	25%	SS 28311:2017mod/SS-EN ISO 11885:2009	a)
Kvicksilver Hg	0.054	mg/kg Ts	35%	SS 28311:2017mod/SS-EN ISO 17852:2008mod	a)
Nickel Ni	3.8	mg/kg Ts	25%	SS 28311:2017mod/SS-EN ISO 11885:2009	a)
Vanadin V	35	mg/kg Ts	25%	SS 28311:2017mod/SS-EN ISO 11885:2009	a)
Zink Zn	56	mg/kg Ts	25%	SS 28311:2017mod/SS-EN ISO 11885:2009	a)

Utförande laboratorium/underleverantör:

a) Eurofins Environment Testing Sweden AB, SWEDEN, ISO/IEC 17025:2017 SWEDAC 1125

Paola Rydell, Rapportansvarig

Denna rapport är elektroniskt validerad och signerad.

Förklaringar

** Informationen har lämnats av kund. Eurofins ansvarar inte för information som tillhandahållits av kund eller i de fall denna information kan ha inverkan på analysresultatet.

Laboratoriet/laboratorierna är ackrediterade av respektive lands ackrediteringsorgan. Ej ackrediterade analyser är markerade med *

Mätosäkerheten, om inget annat anges, redovisas som utvidgad mätosäkerhet med täckningsfaktor 2. Mätosäkerheten kan anges som avvikelser i % (+/-) av redovisad halt eller i absoluta tal (+/-) av redovisad halt. Angiven mätosäkerhet visas i samma enhet som resultatet om inget annat anges. Undantag relaterat till analyser utförda utanför Sverige kan förekomma. Ytterligare upplysningar samt mätosäkerhet och detektionsnivåer för mikrobiologiska analyser lämnas på begäran.

AR-003v63

Sida 3 av 3

Denna rapport får endast återges i sin helhet, om inte utförande laboratorium i förväg skriftligen godkänt annat. Resultaten relaterar endast till det insända provet såsom de har mottagits.

Som mottagare av den här rapporten finns du i Eurofins kundregister. Vi värnar om dina personuppgifter. För att se hur, ta del av vår integritetspolicy på <https://www.eurofins.se/om-oss/integritetspolicy/>

Karlskrona Kommun

Malin Sjöstrand

371 83 KARLSKRONA

AR-24-QI-026692-01
EUSELI2-01265098

Kundnummer: SL0037155

Uppdragsmärkn.

51400

Analysrapport

Provnummer:	177-2024-03140299	Djup (m)**	0-0,4
Provbeskrivning:		Provtagningsdatum**	2023-03-07
Matris:	Jord		
Provet ankom:	2024-03-13		
Utskriftsdatum:	2024-03-18		
Analyserna påbörjades:	2024-03-13		
Provmärkning:	24W05		
Analys	Resultat	Enhet	Mäto. Metod/ref
Torrsubstans	82.1	%	10% SS-EN 12880:2000 mod. a)
Bensen	< 0.0035	mg/kg Ts	30% EPA 5021, Intern metod a)
Toluen	< 0.10	mg/kg Ts	35% EPA 5021, Intern metod a)
Etylbensen	< 0.10	mg/kg Ts	30% EPA 5021, Intern metod a)
m/p/o-Xylen	< 0.10	mg/kg Ts	35% EPA 5021, Intern metod a)
Summa TEX	< 0.20	mg/kg Ts	30% Beräknad från analyserad halt a)
Alifater >C5-C8	< 5.0	mg/kg Ts	35% SPI 2011 a)
Alifater >C8-C10	< 3.0	mg/kg Ts	35% SPI 2011 a)
Alifater >C10-C12	< 5.0	mg/kg Ts	30% SPI 2011 a)
Alifater >C12-C16	< 5.0	mg/kg Ts	30% SPI 2011 a)
Summa Alifater >C5-C16	< 9.0	mg/kg Ts	Beräknad från analyserad halt a)
Alifater >C16-C35	< 10	mg/kg Ts	30% SPI 2011 a)
Aromater >C8-C10	< 4.0	mg/kg Ts	40% SPI 2011 a)
Aromater >C10-C16	1.3	mg/kg Ts	35% SPI 2011 a)
Metylkysener/Metylbenso(a)antracener	1.0	mg/kg Ts	30% SIS: TK 535 N 012 a)
Metylpyrener/Metylfluorantener	2.1	mg/kg Ts	35% SIS: TK 535 N 012 a)
Summa Aromater >C16-C35	3.1	mg/kg Ts	25% SIS: TK 535 N 012 a)
Oljetyp < C10	Utgår		a)*

Förklaringar

** Informationen har lämnats av kund. Eurofins ansvarar inte för information som tillhandahållits av kund eller i de fall denna information kan ha inverkan på analysresultatet.

Laboratoriet/laboratorierna är ackrediterade av respektive lands ackrediteringsorgan. Ej ackrediterade analyser är markerade med *

Mätosäkerheten, om inget annat anges, redovisas som utvidgad mätosäkerhet med täckningsfaktor 2. Mätosäkerheten kan anges som avvikelser i % (+/-) av redovisad halt eller i absoluta tal (+/-) av redovisad halt. Angiven mätosäkerhet visas i samma enhet som resultatet om inget annat anges. Undantag relaterat till analyser utförda utanför Sverige kan förekomma. Ytterligare upplysningar samt mätosäkerhet och detektionsnivåer för mikrobiologiska analyser lämnas på begäran.

AR-003v63

Sida 1 av 3

Denna rapport får endast återges i sin helhet, om inte utförande laboratorium i förväg skriftligen godkänt annat. Resultaten relaterar endast till det insända provet såsom de har mottagits.

Som mottagare av den här rapporten finns du i Eurofins kundregister. Vi värnar om dina personuppgifter. För att se hur, ta del av vår integritetspolicy på <https://www.eurofins.se/om-oss/integritetspolicy/>

Oljetyp > C10	Utgår				a)*
Benso(a)antracen	1.7	mg/kg Ts	30%	SS-ISO 18287:2008, mod	a)
Krysen	1.4	mg/kg Ts	35%	SS-ISO 18287:2008, mod	a)
Benso(b,k)fluoranten	2.6	mg/kg Ts	40%	SS-ISO 18287:2008, mod	a)
Benso(a)pyren	1.5	mg/kg Ts	35%	SS-ISO 18287:2008, mod	a)
Indeno(1,2,3-cd)pyren	0.96	mg/kg Ts	35%	SS-ISO 18287:2008, mod	a)
Dibenso(a,h)antracen	0.20	mg/kg Ts	30%	SS-ISO 18287:2008, mod	a)
Naftalen	< 0.030	mg/kg Ts	30%	SS-ISO 18287:2008, mod	a)
Acenaftylen	0.13	mg/kg Ts	50%	SS-ISO 18287:2008, mod	a)
Acenaften	< 0.030	mg/kg Ts	40%	SS-ISO 18287:2008, mod	a)
Fluoren	0.052	mg/kg Ts	35%	SS-ISO 18287:2008, mod	a)
Fenantren	1.4	mg/kg Ts	30%	SS-ISO 18287:2008, mod	a)
Antracen	0.39	mg/kg Ts	30%	SS-ISO 18287:2008, mod	a)
Fluoranten	3.9	mg/kg Ts	30%	SS-ISO 18287:2008, mod	a)
Pyren	2.9	mg/kg Ts	25%	SS-ISO 18287:2008, mod	a)
Benso(g,h,i)perylen	0.67	mg/kg Ts	40%	SS-ISO 18287:2008, mod	a)
Summa PAH med låg molekylvikt	0.16	mg/kg Ts		Beräknad från analyserad halt	a)
Summa PAH med medelhög molekylvikt	8.6	mg/kg Ts		Beräknad från analyserad halt	a)
Summa PAH med hög molekylvikt	9.0	mg/kg Ts		Beräknad från analyserad halt	a)
Summa cancerogena PAH	8.4	mg/kg Ts		Beräknad från analyserad halt	a)
Summa övriga PAH	9.5	mg/kg Ts		Beräknad från analyserad halt	a)
Summa totala PAH16	18	mg/kg Ts		Beräknad från analyserad halt	a)
PCB 28	< 0.0015	mg/kg Ts	40%	SS-EN 16167:2018+AC:2019 mod.	a)
PCB 52	< 0.0015	mg/kg Ts	40%	SS-EN 16167:2018+AC:2019 mod.	a)
PCB 101	< 0.0015	mg/kg Ts	40%	SS-EN 16167:2018+AC:2019 mod.	a)
PCB 118	< 0.0015	mg/kg Ts	30%	SS-EN 16167:2018+AC:2019 mod.	a)
PCB 153	< 0.0015	mg/kg Ts	45%	SS-EN 16167:2018+AC:2019 mod.	a)
PCB 138	< 0.0015	mg/kg Ts	50%	SS-EN 16167:2018+AC:2019 mod.	a)

Förklaringar

** Informationen har lämnats av kund. Eurofins ansvarar inte för information som tillhandahållits av kund eller i de fall denna information kan ha inverkan på analysresultatet.

Laboratoriet/laboratorierna är ackrediterade av respektive lands ackrediteringsorgan. Ej ackrediterade analyser är markerade med *

AR-003v63

Mätosäkerheten, om inget annat anges, redovisas som utvidgad mätosäkerhet med täckningsfaktor 2. Mätosäkerheten kan anges som avvikelser i % (+/-) av redovisad halt eller i absoluta tal (+/-) av redovisad halt. Angiven mätosäkerhet visas i samma enhet som resultatet om inget annat anges. Undantag relaterat till analyser utförda utanför Sverige kan förekomma. Ytterligare upplysningar samt mätosäkerhet och detektionsnivåer för mikrobiologiska analyser lämnas på begäran.

Sida 2 av 3

Denna rapport får endast återges i sin helhet, om inte utförande laboratorium i förväg skriftligen godkänt annat. Resultaten relaterar endast till det insända provet såsom de har mottagits.

Som mottagare av den här rapporten finns du i Eurofins kundregister. Vi värnar om dina personuppgifter. För att se hur, ta del av vår integritetspolicy på <https://www.eurofins.se/om-oss/integritetspolicy/>

PCB 180	< 0.0015	mg/kg Ts	40%	SS-EN 16167:2018+AC:2019 mod.	a)
Summa PCB7	< 0.0053	mg/kg Ts		SS-EN 16167:2018+AC:2019 mod.	a)
Arsenik As	2.8	mg/kg Ts	25%	SS 28311:2017mod/SS-EN ISO 11885:2009	a)
Barium Ba	83	mg/kg Ts	25%	SS 28311:2017mod/SS-EN ISO 11885:2009	a)
Bly Pb	29	mg/kg Ts	25%	SS 28311:2017mod/SS-EN ISO 11885:2009	a)
Kadmium Cd	< 0.20	mg/kg Ts	25%	SS 28311:2017mod/SS-EN ISO 11885:2009	a)
Kobolt Co	3.1	mg/kg Ts	30%	SS 28311:2017mod/SS-EN ISO 11885:2009	a)
Koppar Cu	16	mg/kg Ts	25%	SS 28311:2017mod/SS-EN ISO 11885:2009	a)
Krom Cr	6.5	mg/kg Ts	25%	SS 28311:2017mod/SS-EN ISO 11885:2009	a)
Kvicksilver Hg	0.091	mg/kg Ts	35%	SS 28311:2017mod/SS-EN ISO 17852:2008mod	a)
Nickel Ni	4.1	mg/kg Ts	25%	SS 28311:2017mod/SS-EN ISO 11885:2009	a)
Vanadin V	13	mg/kg Ts	25%	SS 28311:2017mod/SS-EN ISO 11885:2009	a)
Zink Zn	75	mg/kg Ts	25%	SS 28311:2017mod/SS-EN ISO 11885:2009	a)

Utförande laboratorium/underleverantör:

a) Eurofins Environment Testing Sweden AB, SWEDEN, ISO/IEC 17025:2017 SWEDAC 1125

Kopia till:

frida.lindquist@wsp.com (frida.lindquist@wsp.com)

zackarias.bolling@wsp.com (zackarias.bolling@wsp.com)

Paola Rydell, Rapportansvarig

Denna rapport är elektroniskt validerad och signerad.

Förklaringar

** Informationen har lämnats av kund. Eurofins ansvarar inte för information som tillhandahållits av kund eller i de fall denna information kan ha inverkan på analysresultatet.

Laboratoriet/laboratorierna är ackrediterade av respektive lands ackrediteringsorgan. Ej ackrediterade analyser är markerade med *

Mätosäkerheten, om inget annat anges, redovisas som utvidgad mätosäkerhet med täckningsfaktor 2. Mätosäkerheten kan anges som avvikelser i % (+/-) av redovisad halt eller i absoluta tal (+/-) av redovisad halt. Angiven mätosäkerhet visas i samma enhet som resultatet om inget annat anges. Undantag relaterat till analyser utförda utanför Sverige kan förekomma. Ytterligare upplysningar samt mätosäkerhet och detektionsnivåer för mikrobiologiska analyser lämnas på begäran.

AR-003v63

Sida 3 av 3

Denna rapport får endast återges i sin helhet, om inte utförande laboratorium i förväg skriftligen godkänt annat. Resultaten relaterar endast till det insända provet såsom de har mottagits.

Som mottagare av den här rapporten finns du i Eurofins kundregister. Vi värnar om dina personuppgifter. För att se hur, ta del av vår integritetspolicy på <https://www.eurofins.se/om-oss/integritetspolicy/>

Karlskrona Kommun
 Malin Sjöstrand
 .
 371 83 KARLSKRONA

SL-24-AR-011131-01
EUSELI2-01265098

Kundnummer: SL0037155

 Uppdragsmärkn.
 51400

Analysrapport

Provnummer:	177-2024-03140299	Djup (m)**	0-0,4
Provbeskrivning:		Provtagningsdatum**	2023-03-07
Matris:	Jord		
Provet ankom:	2024-03-13		
Utskriftsdatum:	2024-03-18		
Analyserna påbörjades:	2024-03-13		
Provmärkning:	24W05		
Analys	Resultat	Enhet	Mäto. Metod/ref
Torrsubstans	82.1	%	10% SS-EN 12880:2000 mod. a)
Bensen	< 0.0035	mg/kg Ts	30% EPA 5021, Intern metod a)
Toluen	< 0.10	mg/kg Ts	35% EPA 5021, Intern metod a)
Etylbensen	< 0.10	mg/kg Ts	30% EPA 5021, Intern metod a)
m/p/o-Xylen	< 0.10	mg/kg Ts	35% EPA 5021, Intern metod a)
Summa TEX	< 0.20	mg/kg Ts	30% Beräknad från analyserad halt a)
Alifater >C5-C8	< 5.0	mg/kg Ts	35% SPI 2011 a)
Alifater >C8-C10	< 3.0	mg/kg Ts	35% SPI 2011 a)
Alifater >C10-C12	< 5.0	mg/kg Ts	30% SPI 2011 a)
Alifater >C12-C16	< 5.0	mg/kg Ts	30% SPI 2011 a)
Summa Alifater >C5-C16	< 9.0	mg/kg Ts	Beräknad från analyserad halt a)
Alifater >C16-C35	< 10	mg/kg Ts	30% SPI 2011 a)
Aromater >C8-C10	< 4.0	mg/kg Ts	40% SPI 2011 a)
Aromater >C10-C16	1.3	mg/kg Ts	35% SPI 2011 a)
Metylkysener/Metylbenso(a)antracener	1.0	mg/kg Ts	30% SIS: TK 535 N 012 a)
Metylpyrener/Metylfluorantener	2.1	mg/kg Ts	35% SIS: TK 535 N 012 a)
Summa Aromater >C16-C35	3.1	mg/kg Ts	25% SIS: TK 535 N 012 a)
Oljetyp < C10	Utgår		a)*

Förklaringar

** Informationen har lämnats av kund. Eurofins ansvarar inte för information som tillhandahållits av kund eller i de fall denna information kan ha inverkan på analysresultatet.

Laboratoriet/laboratorierna är ackrediterade av respektive lands ackrediteringsorgan. Ej ackrediterade analyser är markerade med *

Mätosäkerheten, om inget annat anges, redovisas som utvidgad mätosäkerhet med täckningsfaktor 2. Mätosäkerheten kan anges som avvikelser i % (+/-) av redovisad halt eller i absoluta tal (+/-) av redovisad halt. Angiven mätosäkerhet visas i samma enhet som resultatet om inget annat anges. Undantag relaterat till analyser utförda utanför Sverige kan förekomma. Ytterligare upplysningar samt mätosäkerhet och detektionsnivåer för mikrobiologiska analyser lämnas på begäran.

AR-003v63

Sida 1 av 3

Denna rapport får endast återges i sin helhet, om inte utförande laboratorium i förväg skriftligen godkänt annat. Resultaten relaterar endast till det insända provet såsom de har mottagits.

Som mottagare av den här rapporten finns du i Eurofins kundregister. Vi värnar om dina personuppgifter. För att se hur, ta del av vår integritetspolicy på <https://www.eurofins.se/om-oss/integritetspolicy/>

Oljetyp > C10	Utgår				a)*
Benso(a)antracen	1.7	mg/kg Ts	30%	SS-ISO 18287:2008, mod	a)
Krysen	1.4	mg/kg Ts	35%	SS-ISO 18287:2008, mod	a)
Benso(b,k)fluoranten	2.6	mg/kg Ts	40%	SS-ISO 18287:2008, mod	a)
Benso(a)pyren	1.5	mg/kg Ts	35%	SS-ISO 18287:2008, mod	a)
Indeno(1,2,3-cd)pyren	0.96	mg/kg Ts	35%	SS-ISO 18287:2008, mod	a)
Dibenso(a,h)antracen	0.20	mg/kg Ts	30%	SS-ISO 18287:2008, mod	a)
Naftalen	< 0.030	mg/kg Ts	30%	SS-ISO 18287:2008, mod	a)
Acenaftylen	0.13	mg/kg Ts	50%	SS-ISO 18287:2008, mod	a)
Acenaften	< 0.030	mg/kg Ts	40%	SS-ISO 18287:2008, mod	a)
Fluoren	0.052	mg/kg Ts	35%	SS-ISO 18287:2008, mod	a)
Fenantren	1.4	mg/kg Ts	30%	SS-ISO 18287:2008, mod	a)
Antracen	0.39	mg/kg Ts	30%	SS-ISO 18287:2008, mod	a)
Fluoranten	3.9	mg/kg Ts	30%	SS-ISO 18287:2008, mod	a)
Pyren	2.9	mg/kg Ts	25%	SS-ISO 18287:2008, mod	a)
Benso(g,h,i)perylen	0.67	mg/kg Ts	40%	SS-ISO 18287:2008, mod	a)
Summa PAH med låg molekylvikt	0.16	mg/kg Ts		Beräknad från analyserad halt	a)
Summa PAH med medelhög molekylvikt	8.6	mg/kg Ts		Beräknad från analyserad halt	a)
Summa PAH med hög molekylvikt	9.0	mg/kg Ts		Beräknad från analyserad halt	a)
Summa cancerogena PAH	8.4	mg/kg Ts		Beräknad från analyserad halt	a)
Summa övriga PAH	9.5	mg/kg Ts		Beräknad från analyserad halt	a)
Summa totala PAH16	18	mg/kg Ts		Beräknad från analyserad halt	a)
PCB 28	< 0.0015	mg/kg Ts	40%	SS-EN 16167:2018+AC:2019 mod.	a)
PCB 52	< 0.0015	mg/kg Ts	40%	SS-EN 16167:2018+AC:2019 mod.	a)
PCB 101	< 0.0015	mg/kg Ts	40%	SS-EN 16167:2018+AC:2019 mod.	a)
PCB 118	< 0.0015	mg/kg Ts	30%	SS-EN 16167:2018+AC:2019 mod.	a)
PCB 153	< 0.0015	mg/kg Ts	45%	SS-EN 16167:2018+AC:2019 mod.	a)
PCB 138	< 0.0015	mg/kg Ts	50%	SS-EN 16167:2018+AC:2019 mod.	a)

Förklaringar

** Informationen har lämnats av kund. Eurofins ansvarar inte för information som tillhandahållits av kund eller i de fall denna information kan ha inverkan på analysresultatet.

Laboratoriet/laboratorierna är ackrediterade av respektive lands ackrediteringsorgan. Ej ackrediterade analyser är markerade med *

AR-003v63

Mätosäkerheten, om inget annat anges, redovisas som utvidgad mätosäkerhet med täckningsfaktor 2. Mätosäkerheten kan anges som avvikelser i % (+/-) av redovisad halt eller i absoluta tal (+/-) av redovisad halt. Angiven mätosäkerhet visas i samma enhet som resultatet om inget annat anges. Undantag relaterat till analyser utförda utanför Sverige kan förekomma. Ytterligare upplysningar samt mätosäkerhet och detektionsnivåer för mikrobiologiska analyser lämnas på begäran.

Sida 2 av 3

Denna rapport får endast återges i sin helhet, om inte utförande laboratorium i förväg skriftligen godkänt annat. Resultaten relaterar endast till det insända provet såsom de har mottagits.

Som mottagare av den här rapporten finns du i Eurofins kundregister. Vi värnar om dina personuppgifter. För att se hur, ta del av vår integritetspolicy på <https://www.eurofins.se/om-oss/integritetspolicy/>

PCB 180	< 0.0015	mg/kg Ts	40%	SS-EN 16167:2018+AC:2019 mod.	a)
Summa PCB7	< 0.0053	mg/kg Ts		SS-EN 16167:2018+AC:2019 mod.	a)
Arsenik As	2.8	mg/kg Ts	25%	SS 28311:2017mod/SS-EN ISO 11885:2009	a)
Barium Ba	83	mg/kg Ts	25%	SS 28311:2017mod/SS-EN ISO 11885:2009	a)
Bly Pb	29	mg/kg Ts	25%	SS 28311:2017mod/SS-EN ISO 11885:2009	a)
Kadmium Cd	< 0.20	mg/kg Ts	25%	SS 28311:2017mod/SS-EN ISO 11885:2009	a)
Kobolt Co	3.1	mg/kg Ts	30%	SS 28311:2017mod/SS-EN ISO 11885:2009	a)
Koppar Cu	16	mg/kg Ts	25%	SS 28311:2017mod/SS-EN ISO 11885:2009	a)
Krom Cr	6.5	mg/kg Ts	25%	SS 28311:2017mod/SS-EN ISO 11885:2009	a)
Kvicksilver Hg	0.091	mg/kg Ts	35%	SS 28311:2017mod/SS-EN ISO 17852:2008mod	a)
Nickel Ni	4.1	mg/kg Ts	25%	SS 28311:2017mod/SS-EN ISO 11885:2009	a)
Vanadin V	13	mg/kg Ts	25%	SS 28311:2017mod/SS-EN ISO 11885:2009	a)
Zink Zn	75	mg/kg Ts	25%	SS 28311:2017mod/SS-EN ISO 11885:2009	a)

Utförande laboratorium/underleverantör:

a) Eurofins Environment Testing Sweden AB, SWEDEN, ISO/IEC 17025:2017 SWEDAC 1125

Paola Rydell, Rapportansvarig

Denna rapport är elektroniskt validerad och signerad.

Förklaringar

** Informationen har lämnats av kund. Eurofins ansvarar inte för information som tillhandahållits av kund eller i de fall denna information kan ha inverkan på analysresultatet.

Laboratoriet/laboratorierna är ackrediterade av respektive lands ackrediteringsorgan. Ej ackrediterade analyser är markerade med *

Mätosäkerheten, om inget annat anges, redovisas som utvidgad mätosäkerhet med täckningsfaktor 2. Mätosäkerheten kan anges som avvikelser i % (+/-) av redovisad halt eller i absoluta tal (+/-) av redovisad halt. Angiven mätosäkerhet visas i samma enhet som resultatet om inget annat anges. Undantag relaterat till analyser utförda utanför Sverige kan förekomma. Ytterligare upplysningar samt mätosäkerhet och detektionsnivåer för mikrobiologiska analyser lämnas på begäran.

AR-003v63

Sida 3 av 3

Denna rapport får endast återges i sin helhet, om inte utförande laboratorium i förväg skriftligen godkänt annat. Resultaten relaterar endast till det insända provet såsom de har mottagits.

Som mottagare av den här rapporten finns du i Eurofins kundregister. Vi värnar om dina personuppgifter. För att se hur, ta del av vår integritetspolicy på <https://www.eurofins.se/om-oss/integritetspolicy/>

Karlskrona Kommun

Malin Sjöstrand

371 83 KARLSKRONA

AR-24-QI-026691-01
EUSELI2-01265098

Kundnummer: SL0037155

Uppdragsmärkn.

51400

Analysrapport

Provnummer:	177-2024-03140300	Djup (m)**	0,7-1,3	
Provbeskrivning:		Provtagningsdatum**	2023-03-07	
Matris:	Jord			
Provet ankom:	2024-03-13			
Utskriftsdatum:	2024-03-18			
Analyserna påbörjades:	2024-03-13			
Provmärkning:	24W05			
Analys	Resultat	Enhet	Mäto.	Metod/ref
Torrsubstans	90.0	%	10%	SS-EN 12880:2000 mod. a)
Bensen	< 0.0035	mg/kg Ts	30%	EPA 5021, Intern metod a)
Toluen	< 0.10	mg/kg Ts	35%	EPA 5021, Intern metod a)
Etylbensen	< 0.10	mg/kg Ts	30%	EPA 5021, Intern metod a)
m/p/o-Xylen	< 0.10	mg/kg Ts	35%	EPA 5021, Intern metod a)
Summa TEX	< 0.20	mg/kg Ts	30%	Beräknad från analyserad halt a)
Alifater >C5-C8	< 5.0	mg/kg Ts	35%	SPI 2011 a)
Alifater >C8-C10	< 3.0	mg/kg Ts	35%	SPI 2011 a)
Alifater >C10-C12	< 5.0	mg/kg Ts	30%	SPI 2011 a)
Alifater >C12-C16	< 5.0	mg/kg Ts	30%	SPI 2011 a)
Summa Alifater >C5-C16	< 9.0	mg/kg Ts		Beräknad från analyserad halt a)
Alifater >C16-C35	< 10	mg/kg Ts	30%	SPI 2011 a)
Aromater >C8-C10	< 4.0	mg/kg Ts	40%	SPI 2011 a)
Aromater >C10-C16	< 0.90	mg/kg Ts	35%	SPI 2011 a)
Metylkrysoener/Metylbenso(a)antracener	< 0.50	mg/kg Ts	30%	SIS: TK 535 N 012 a)
Metylpyrener/Metylfluorantener	< 0.50	mg/kg Ts	35%	SIS: TK 535 N 012 a)
Summa Aromater >C16-C35	< 0.50	mg/kg Ts	25%	SIS: TK 535 N 012 a)
Oljetyp < C10	Utgår			a)*

Förklaringar

** Informationen har lämnats av kund. Eurofins ansvarar inte för information som tillhandahållits av kund eller i de fall denna information kan ha inverkan på analysresultatet.

Laboratoriet/laboratorierna är ackrediterade av respektive lands ackrediteringsorgan. Ej ackrediterade analyser är markerade med *

Mätosäkerheten, om inget annat anges, redovisas som utvidgad mätosäkerhet med täckningsfaktor 2. Mätosäkerheten kan anges som avvikelser i % (+/-) av redovisad halt eller i absoluta tal (+/-) av redovisad halt. Angiven mätosäkerhet visas i samma enhet som resultatet om inget annat anges. Undantag relaterat till analyser utförda utanför Sverige kan förekomma. Ytterligare upplysningar samt mätosäkerhet och detektionsnivåer för mikrobiologiska analyser lämnas på begäran.

AR-003v63

Sida 1 av 3

Denna rapport får endast återges i sin helhet, om inte utförande laboratorium i förväg skriftligen godkänt annat. Resultaten relaterar endast till det insända provet såsom de har mottagits.

Som mottagare av den här rapporten finns du i Eurofins kundregister. Vi värnar om dina personuppgifter. För att se hur, ta del av vår integritetspolicy på <https://www.eurofins.se/om-oss/integritetspolicy/>

Oljetyp > C10	Utgår				a)*
Benso(a)antracen	< 0.030	mg/kg Ts	30%	SS-ISO 18287:2008, mod	a)
Krysen	< 0.030	mg/kg Ts	35%	SS-ISO 18287:2008, mod	a)
Benso(b,k)fluoranten	< 0.030	mg/kg Ts	40%	SS-ISO 18287:2008, mod	a)
Benso(a)pyren	< 0.030	mg/kg Ts	35%	SS-ISO 18287:2008, mod	a)
Indeno(1,2,3-cd)pyren	< 0.030	mg/kg Ts	35%	SS-ISO 18287:2008, mod	a)
Dibenso(a,h)antracen	< 0.030	mg/kg Ts	30%	SS-ISO 18287:2008, mod	a)
Naftalen	< 0.030	mg/kg Ts	30%	SS-ISO 18287:2008, mod	a)
Acenaftylen	< 0.030	mg/kg Ts	50%	SS-ISO 18287:2008, mod	a)
Acenaften	< 0.030	mg/kg Ts	40%	SS-ISO 18287:2008, mod	a)
Fluoren	< 0.030	mg/kg Ts	35%	SS-ISO 18287:2008, mod	a)
Fenantren	< 0.030	mg/kg Ts	30%	SS-ISO 18287:2008, mod	a)
Antracen	< 0.030	mg/kg Ts	30%	SS-ISO 18287:2008, mod	a)
Fluoranten	< 0.030	mg/kg Ts	30%	SS-ISO 18287:2008, mod	a)
Pyren	< 0.030	mg/kg Ts	25%	SS-ISO 18287:2008, mod	a)
Benso(g,h,i)perylen	< 0.030	mg/kg Ts	40%	SS-ISO 18287:2008, mod	a)
Summa PAH med låg molekylvikt	< 0.045	mg/kg Ts		Beräknad från analyserad halt	a)
Summa PAH med medelhög molekylvikt	< 0.075	mg/kg Ts		Beräknad från analyserad halt	a)
Summa PAH med hög molekylvikt	< 0.11	mg/kg Ts		Beräknad från analyserad halt	a)
Summa cancerogena PAH	< 0.090	mg/kg Ts		Beräknad från analyserad halt	a)
Summa övriga PAH	< 0.14	mg/kg Ts		Beräknad från analyserad halt	a)
Summa totala PAH16	< 0.23	mg/kg Ts		Beräknad från analyserad halt	a)
PCB 28	< 0.0015	mg/kg Ts	40%	SS-EN 16167:2018+AC:2019 mod.	a)
PCB 52	< 0.0015	mg/kg Ts	40%	SS-EN 16167:2018+AC:2019 mod.	a)
PCB 101	< 0.0015	mg/kg Ts	40%	SS-EN 16167:2018+AC:2019 mod.	a)
PCB 118	< 0.0015	mg/kg Ts	30%	SS-EN 16167:2018+AC:2019 mod.	a)
PCB 153	< 0.0015	mg/kg Ts	45%	SS-EN 16167:2018+AC:2019 mod.	a)
PCB 138	< 0.0015	mg/kg Ts	50%	SS-EN 16167:2018+AC:2019 mod.	a)

Förklaringar

** Informationen har lämnats av kund. Eurofins ansvarar inte för information som tillhandahållits av kund eller i de fall denna information kan ha inverkan på analysresultatet.

Laboratoriet/laboratorierna är ackrediterade av respektive lands ackrediteringsorgan. Ej ackrediterade analyser är markerade med *

AR-003v63

Mätosäkerheten, om inget annat anges, redovisas som utvidgad mätosäkerhet med täckningsfaktor 2. Mätosäkerheten kan anges som avvikelser i % (+/-) av redovisad halt eller i absoluta tal (+/-) av redovisad halt. Angiven mätosäkerhet visas i samma enhet som resultatet om inget annat anges. Undantag relaterat till analyser utförda utanför Sverige kan förekomma. Ytterligare upplysningar samt mätosäkerhet och detektionsnivåer för mikrobiologiska analyser lämnas på begäran.

Sida 2 av 3

Denna rapport får endast återges i sin helhet, om inte utförande laboratorium i förväg skriftligen godkänt annat. Resultaten relaterar endast till det insända provet såsom de har mottagits.

Som mottagare av den här rapporten finns du i Eurofins kundregister. Vi värnar om dina personuppgifter. För att se hur, ta del av vår integritetspolicy på <https://www.eurofins.se/om-oss/integritetspolicy/>

PCB 180	< 0.0015	mg/kg Ts	40%	SS-EN 16167:2018+AC:2019 mod.	a)
Summa PCB7	< 0.0053	mg/kg Ts		SS-EN 16167:2018+AC:2019 mod.	a)
Arsenik As	< 2.1	mg/kg Ts	25%	SS 28311:2017mod/SS-EN ISO 11885:2009	a)
Barium Ba	20	mg/kg Ts	25%	SS 28311:2017mod/SS-EN ISO 11885:2009	a)
Bly Pb	3.0	mg/kg Ts	25%	SS 28311:2017mod/SS-EN ISO 11885:2009	a)
Kadmium Cd	< 0.20	mg/kg Ts	25%	SS 28311:2017mod/SS-EN ISO 11885:2009	a)
Kobolt Co	2.1	mg/kg Ts	30%	SS 28311:2017mod/SS-EN ISO 11885:2009	a)
Koppar Cu	4.2	mg/kg Ts	25%	SS 28311:2017mod/SS-EN ISO 11885:2009	a)
Krom Cr	3.5	mg/kg Ts	25%	SS 28311:2017mod/SS-EN ISO 11885:2009	a)
Kvicksilver Hg	< 0.011	mg/kg Ts	35%	SS 28311:2017mod/SS-EN ISO 17852:2008mod	a)
Nickel Ni	3.0	mg/kg Ts	25%	SS 28311:2017mod/SS-EN ISO 11885:2009	a)
Vanadin V	7.0	mg/kg Ts	25%	SS 28311:2017mod/SS-EN ISO 11885:2009	a)
Zink Zn	12	mg/kg Ts	25%	SS 28311:2017mod/SS-EN ISO 11885:2009	a)

Utförande laboratorium/underleverantör:

a) Eurofins Environment Testing Sweden AB, SWEDEN, ISO/IEC 17025:2017 SWEDAC 1125

Kopia till:

frida.lindquist@wsp.com (frida.lindquist@wsp.com)

zackarias.bolling@wsp.com (zackarias.bolling@wsp.com)

Paola Rydell, Rapportansvarig

Denna rapport är elektroniskt validerad och signerad.

Förklaringar

** Informationen har lämnats av kund. Eurofins ansvarar inte för information som tillhandahållits av kund eller i de fall denna information kan ha inverkan på analysresultatet.

Laboratoriet/laboratorierna är ackrediterade av respektive lands ackrediteringsorgan. Ej ackrediterade analyser är markerade med *

Mätosäkerheten, om inget annat anges, redovisas som utvidgad mätosäkerhet med täckningsfaktor 2. Mätosäkerheten kan anges som avvikelser i % (+/-) av redovisad halt eller i absoluta tal (+/-) av redovisad halt. Angiven mätosäkerhet visas i samma enhet som resultatet om inget annat anges. Undantag relaterat till analyser utförda utanför Sverige kan förekomma. Ytterligare upplysningar samt mätosäkerhet och detektionsnivåer för mikrobiologiska analyser lämnas på begäran.

AR-003v63

Sida 3 av 3

Denna rapport får endast återges i sin helhet, om inte utförande laboratorium i förväg skriftligen godkänt annat. Resultaten relaterar endast till det insända provet såsom de har mottagits.

Som mottagare av den här rapporten finns du i Eurofins kundregister. Vi värnar om dina personuppgifter. För att se hur, ta del av vår integritetspolicy på <https://www.eurofins.se/om-oss/integritetspolicy/>

Karlskrona Kommun
 Malin Sjöstrand
 .
 371 83 KARLSKRONA

SL-24-AR-011130-01
EUSELI2-01265098

Kundnummer: SL0037155

 Uppdragsmärkn.
 51400

Analysrapport

Provnummer:	177-2024-03140300	Djup (m)**	0,7-1,3
Provbeskrivning:		Provtagningsdatum**	2023-03-07
Matris:	Jord		
Provet ankom:	2024-03-13		
Utskriftsdatum:	2024-03-18		
Analyserna påbörjades:	2024-03-13		
Provmärkning:	24W05		
Analys	Resultat	Enhet	Mäto. Metod/ref
Torrsubstans	90.0	%	10% SS-EN 12880:2000 mod. a)
Bensen	< 0.0035	mg/kg Ts	30% EPA 5021, Intern metod a)
Toluen	< 0.10	mg/kg Ts	35% EPA 5021, Intern metod a)
Etylbensen	< 0.10	mg/kg Ts	30% EPA 5021, Intern metod a)
m/p/o-Xylen	< 0.10	mg/kg Ts	35% EPA 5021, Intern metod a)
Summa TEX	< 0.20	mg/kg Ts	30% Beräknad från analyserad halt a)
Alifater >C5-C8	< 5.0	mg/kg Ts	35% SPI 2011 a)
Alifater >C8-C10	< 3.0	mg/kg Ts	35% SPI 2011 a)
Alifater >C10-C12	< 5.0	mg/kg Ts	30% SPI 2011 a)
Alifater >C12-C16	< 5.0	mg/kg Ts	30% SPI 2011 a)
Summa Alifater >C5-C16	< 9.0	mg/kg Ts	Beräknad från analyserad halt a)
Alifater >C16-C35	< 10	mg/kg Ts	30% SPI 2011 a)
Aromater >C8-C10	< 4.0	mg/kg Ts	40% SPI 2011 a)
Aromater >C10-C16	< 0.90	mg/kg Ts	35% SPI 2011 a)
Metylkysener/Metylbenso(a)antracener	< 0.50	mg/kg Ts	30% SIS: TK 535 N 012 a)
Metylpyrener/Metylfluorantener	< 0.50	mg/kg Ts	35% SIS: TK 535 N 012 a)
Summa Aromater >C16-C35	< 0.50	mg/kg Ts	25% SIS: TK 535 N 012 a)
Oljetyp < C10	Utgår		a)*

Förklaringar

** Informationen har lämnats av kund. Eurofins ansvarar inte för information som tillhandahållits av kund eller i de fall denna information kan ha inverkan på analysresultatet.

Laboratoriet/laboratorierna är ackrediterade av respektive lands ackrediteringsorgan. Ej ackrediterade analyser är markerade med *

Mätosäkerheten, om inget annat anges, redovisas som utvidgad mätosäkerhet med täckningsfaktor 2. Mätosäkerheten kan anges som avvikelser i % (+/-) av redovisad halt eller i absoluta tal (+/-) av redovisad halt. Angiven mätosäkerhet visas i samma enhet som resultatet om inget annat anges. Undantag relaterat till analyser utförda utanför Sverige kan förekomma. Ytterligare upplysningar samt mätosäkerhet och detektionsnivåer för mikrobiologiska analyser lämnas på begäran.

AR-003v63

Sida 1 av 3

Denna rapport får endast återges i sin helhet, om inte utförande laboratorium i förväg skriftligen godkänt annat. Resultaten relaterar endast till det insända provet såsom de har mottagits.

Som mottagare av den här rapporten finns du i Eurofins kundregister. Vi värnar om dina personuppgifter. För att se hur, ta del av vår integritetspolicy på <https://www.eurofins.se/om-oss/integritetspolicy/>

Oljetyp > C10	Utgår				a)*
Benso(a)antracen	< 0.030	mg/kg Ts	30%	SS-ISO 18287:2008, mod	a)
Krysen	< 0.030	mg/kg Ts	35%	SS-ISO 18287:2008, mod	a)
Benso(b,k)fluoranten	< 0.030	mg/kg Ts	40%	SS-ISO 18287:2008, mod	a)
Benso(a)pyren	< 0.030	mg/kg Ts	35%	SS-ISO 18287:2008, mod	a)
Indeno(1,2,3-cd)pyren	< 0.030	mg/kg Ts	35%	SS-ISO 18287:2008, mod	a)
Dibenso(a,h)antracen	< 0.030	mg/kg Ts	30%	SS-ISO 18287:2008, mod	a)
Naftalen	< 0.030	mg/kg Ts	30%	SS-ISO 18287:2008, mod	a)
Acenaftylen	< 0.030	mg/kg Ts	50%	SS-ISO 18287:2008, mod	a)
Acenaften	< 0.030	mg/kg Ts	40%	SS-ISO 18287:2008, mod	a)
Fluoren	< 0.030	mg/kg Ts	35%	SS-ISO 18287:2008, mod	a)
Fenantren	< 0.030	mg/kg Ts	30%	SS-ISO 18287:2008, mod	a)
Antracen	< 0.030	mg/kg Ts	30%	SS-ISO 18287:2008, mod	a)
Fluoranten	< 0.030	mg/kg Ts	30%	SS-ISO 18287:2008, mod	a)
Pyren	< 0.030	mg/kg Ts	25%	SS-ISO 18287:2008, mod	a)
Benso(g,h,i)perylen	< 0.030	mg/kg Ts	40%	SS-ISO 18287:2008, mod	a)
Summa PAH med låg molekylvikt	< 0.045	mg/kg Ts		Beräknad från analyserad halt	a)
Summa PAH med medelhög molekylvikt	< 0.075	mg/kg Ts		Beräknad från analyserad halt	a)
Summa PAH med hög molekylvikt	< 0.11	mg/kg Ts		Beräknad från analyserad halt	a)
Summa cancerogena PAH	< 0.090	mg/kg Ts		Beräknad från analyserad halt	a)
Summa övriga PAH	< 0.14	mg/kg Ts		Beräknad från analyserad halt	a)
Summa totala PAH16	< 0.23	mg/kg Ts		Beräknad från analyserad halt	a)
PCB 28	< 0.0015	mg/kg Ts	40%	SS-EN 16167:2018+AC:2019 mod.	a)
PCB 52	< 0.0015	mg/kg Ts	40%	SS-EN 16167:2018+AC:2019 mod.	a)
PCB 101	< 0.0015	mg/kg Ts	40%	SS-EN 16167:2018+AC:2019 mod.	a)
PCB 118	< 0.0015	mg/kg Ts	30%	SS-EN 16167:2018+AC:2019 mod.	a)
PCB 153	< 0.0015	mg/kg Ts	45%	SS-EN 16167:2018+AC:2019 mod.	a)
PCB 138	< 0.0015	mg/kg Ts	50%	SS-EN 16167:2018+AC:2019 mod.	a)

Förklaringar

** Informationen har lämnats av kund. Eurofins ansvarar inte för information som tillhandahållits av kund eller i de fall denna information kan ha inverkan på analysresultatet.

Laboratoriet/laboratorierna är ackrediterade av respektive lands ackrediteringsorgan. Ej ackrediterade analyser är markerade med *

AR-003v63

Mätosäkerheten, om inget annat anges, redovisas som utvidgad mätosäkerhet med täckningsfaktor 2. Mätosäkerheten kan anges som avvikelser i % (+/-) av redovisad halt eller i absoluta tal (+/-) av redovisad halt. Angiven mätosäkerhet visas i samma enhet som resultatet om inget annat anges. Undantag relaterat till analyser utförda utanför Sverige kan förekomma. Ytterligare upplysningar samt mätosäkerhet och detektionsnivåer för mikrobiologiska analyser lämnas på begäran.

Sida 2 av 3

Denna rapport får endast återges i sin helhet, om inte utförande laboratorium i förväg skriftligen godkänt annat. Resultaten relaterar endast till det insända provet såsom de har mottagits.

Som mottagare av den här rapporten finns du i Eurofins kundregister. Vi värnar om dina personuppgifter. För att se hur, ta del av vår integritetspolicy på <https://www.eurofins.se/om-oss/integritetspolicy/>

PCB 180	< 0.0015	mg/kg Ts	40%	SS-EN 16167:2018+AC:2019 mod.	a)
Summa PCB7	< 0.0053	mg/kg Ts		SS-EN 16167:2018+AC:2019 mod.	a)
Arsenik As	< 2.1	mg/kg Ts	25%	SS 28311:2017mod/SS-EN ISO 11885:2009	a)
Barium Ba	20	mg/kg Ts	25%	SS 28311:2017mod/SS-EN ISO 11885:2009	a)
Bly Pb	3.0	mg/kg Ts	25%	SS 28311:2017mod/SS-EN ISO 11885:2009	a)
Kadmium Cd	< 0.20	mg/kg Ts	25%	SS 28311:2017mod/SS-EN ISO 11885:2009	a)
Kobolt Co	2.1	mg/kg Ts	30%	SS 28311:2017mod/SS-EN ISO 11885:2009	a)
Koppar Cu	4.2	mg/kg Ts	25%	SS 28311:2017mod/SS-EN ISO 11885:2009	a)
Krom Cr	3.5	mg/kg Ts	25%	SS 28311:2017mod/SS-EN ISO 11885:2009	a)
Kvicksilver Hg	< 0.011	mg/kg Ts	35%	SS 28311:2017mod/SS-EN ISO 17852:2008mod	a)
Nickel Ni	3.0	mg/kg Ts	25%	SS 28311:2017mod/SS-EN ISO 11885:2009	a)
Vanadin V	7.0	mg/kg Ts	25%	SS 28311:2017mod/SS-EN ISO 11885:2009	a)
Zink Zn	12	mg/kg Ts	25%	SS 28311:2017mod/SS-EN ISO 11885:2009	a)

Utförande laboratorium/underleverantör:

a) Eurofins Environment Testing Sweden AB, SWEDEN, ISO/IEC 17025:2017 SWEDAC 1125

Paola Rydell, Rapportansvarig

Denna rapport är elektroniskt validerad och signerad.

Förklaringar

** Informationen har lämnats av kund. Eurofins ansvarar inte för information som tillhandahållits av kund eller i de fall denna information kan ha inverkan på analysresultatet.

Laboratoriet/laboratorierna är ackrediterade av respektive lands ackrediteringsorgan. Ej ackrediterade analyser är markerade med *

Mätosäkerheten, om inget annat anges, redovisas som utvidgad mätosäkerhet med täckningsfaktor 2. Mätosäkerheten kan anges som avvikelser i % (+/-) av redovisad halt eller i absoluta tal (+/-) av redovisad halt. Angiven mätosäkerhet visas i samma enhet som resultatet om inget annat anges. Undantag relaterat till analyser utförda utanför Sverige kan förekomma. Ytterligare upplysningar samt mätosäkerhet och detektionsnivåer för mikrobiologiska analyser lämnas på begäran.

AR-003v63

Sida 3 av 3

Denna rapport får endast återges i sin helhet, om inte utförande laboratorium i förväg skriftligen godkänt annat. Resultaten relaterar endast till det insända provet såsom de har mottagits.

Som mottagare av den här rapporten finns du i Eurofins kundregister. Vi värnar om dina personuppgifter. För att se hur, ta del av vår integritetspolicy på <https://www.eurofins.se/om-oss/integritetspolicy/>

Karlskrona Kommun
 Malin Sjöstrand
 .
 371 83 KARLSKRONA

AR-24-QI-026662-01
EUSELI2-01265098

Kundnummer: SL0037155

 Uppdragsmärkn.
 51400

Analysrapport

Provnummer:	177-2024-03140301	Djup (m)**	0-0,6
Provbeskrivning:		Provtagningsdatum**	2023-03-07
Matris:	Jord		
Provet ankom:	2024-03-13		
Utskriftsdatum:	2024-03-18		
Analyserna påbörjades:	2024-03-13		
Provmärkning:	24W06		
Analys	Resultat	Enhet	Mäto. Metod/ref
Torrsubstans	87.9	%	10% SS-EN 12880:2000 mod. a)
Bensen	< 0.0035	mg/kg Ts	30% EPA 5021, Intern metod a)
Toluen	< 0.10	mg/kg Ts	35% EPA 5021, Intern metod a)
Etylbensen	< 0.10	mg/kg Ts	30% EPA 5021, Intern metod a)
m/p/o-Xylen	< 0.10	mg/kg Ts	35% EPA 5021, Intern metod a)
Summa TEX	< 0.20	mg/kg Ts	30% Beräknad från analyserad halt a)
Alifater >C5-C8	< 5.0	mg/kg Ts	35% SPI 2011 a)
Alifater >C8-C10	< 3.0	mg/kg Ts	35% SPI 2011 a)
Alifater >C10-C12	< 5.0	mg/kg Ts	30% SPI 2011 a)
Alifater >C12-C16	< 5.0	mg/kg Ts	30% SPI 2011 a)
Summa Alifater >C5-C16	< 9.0	mg/kg Ts	Beräknad från analyserad halt a)
Alifater >C16-C35	< 10	mg/kg Ts	30% SPI 2011 a)
Aromater >C8-C10	< 4.0	mg/kg Ts	40% SPI 2011 a)
Aromater >C10-C16	< 0.90	mg/kg Ts	35% SPI 2011 a)
Metylkrysoener/Metylbenso(a)antracener	< 0.50	mg/kg Ts	30% SIS: TK 535 N 012 a)
Metylpyrener/Metylfluorantener	< 0.50	mg/kg Ts	35% SIS: TK 535 N 012 a)
Summa Aromater >C16-C35	< 0.50	mg/kg Ts	25% SIS: TK 535 N 012 a)
Oljetyp < C10	Utgår		a)*

Förklaringar

** Informationen har lämnats av kund. Eurofins ansvarar inte för information som tillhandahållits av kund eller i de fall denna information kan ha inverkan på analysresultatet.

Laboratoriet/laboratorierna är ackrediterade av respektive lands ackrediteringsorgan. Ej ackrediterade analyser är markerade med *

Mätosäkerheten, om inget annat anges, redovisas som utvidgad mätosäkerhet med täckningsfaktor 2. Mätosäkerheten kan anges som avvikelser i % (+/-) av redovisad halt eller i absoluta tal (+/-) av redovisad halt. Angiven mätosäkerhet visas i samma enhet som resultatet om inget annat anges. Undantag relaterat till analyser utförda utanför Sverige kan förekomma. Ytterligare upplysningar samt mätosäkerhet och detektionsnivåer för mikrobiologiska analyser lämnas på begäran.

AR-003v63

Sida 1 av 3

Denna rapport får endast återges i sin helhet, om inte utförande laboratorium i förväg skriftligen godkänt annat. Resultaten relaterar endast till det insända provet såsom de har mottagits.

Som mottagare av den här rapporten finns du i Eurofins kundregister. Vi värnar om dina personuppgifter. För att se hur, ta del av vår integritetspolicy på <https://www.eurofins.se/om-oss/integritetspolicy/>

Oljetyp > C10	Utgår				a)*
Benso(a)antracen	< 0.030	mg/kg Ts	30%	SS-ISO 18287:2008, mod	a)
Krysen	< 0.030	mg/kg Ts	35%	SS-ISO 18287:2008, mod	a)
Benso(b,k)fluoranten	0.060	mg/kg Ts	40%	SS-ISO 18287:2008, mod	a)
Benso(a)pyren	< 0.030	mg/kg Ts	35%	SS-ISO 18287:2008, mod	a)
Indeno(1,2,3-cd)pyren	< 0.030	mg/kg Ts	35%	SS-ISO 18287:2008, mod	a)
Dibenso(a,h)antracen	< 0.030	mg/kg Ts	30%	SS-ISO 18287:2008, mod	a)
Naftalen	< 0.030	mg/kg Ts	30%	SS-ISO 18287:2008, mod	a)
Acenaftylen	< 0.030	mg/kg Ts	50%	SS-ISO 18287:2008, mod	a)
Acenaften	< 0.030	mg/kg Ts	40%	SS-ISO 18287:2008, mod	a)
Fluoren	< 0.030	mg/kg Ts	35%	SS-ISO 18287:2008, mod	a)
Fenantren	< 0.030	mg/kg Ts	30%	SS-ISO 18287:2008, mod	a)
Antracen	< 0.030	mg/kg Ts	30%	SS-ISO 18287:2008, mod	a)
Fluoranten	0.048	mg/kg Ts	30%	SS-ISO 18287:2008, mod	a)
Pyren	0.041	mg/kg Ts	25%	SS-ISO 18287:2008, mod	a)
Benso(g,h,i)perylen	< 0.030	mg/kg Ts	40%	SS-ISO 18287:2008, mod	a)
Summa PAH med låg molekylvikt	< 0.045	mg/kg Ts		Beräknad från analyserad halt	a)
Summa PAH med medelhög molekylvikt	0.13	mg/kg Ts		Beräknad från analyserad halt	a)
Summa PAH med hög molekylvikt	0.15	mg/kg Ts		Beräknad från analyserad halt	a)
Summa cancerogena PAH	0.14	mg/kg Ts		Beräknad från analyserad halt	a)
Summa övriga PAH	0.19	mg/kg Ts		Beräknad från analyserad halt	a)
Summa totala PAH16	0.33	mg/kg Ts		Beräknad från analyserad halt	a)
PCB 28	< 0.0015	mg/kg Ts	40%	SS-EN 16167:2018+AC:2019 mod.	a)
PCB 52	< 0.0015	mg/kg Ts	40%	SS-EN 16167:2018+AC:2019 mod.	a)
PCB 101	< 0.0015	mg/kg Ts	40%	SS-EN 16167:2018+AC:2019 mod.	a)
PCB 118	< 0.0015	mg/kg Ts	30%	SS-EN 16167:2018+AC:2019 mod.	a)
PCB 153	< 0.0015	mg/kg Ts	45%	SS-EN 16167:2018+AC:2019 mod.	a)
PCB 138	< 0.0015	mg/kg Ts	50%	SS-EN 16167:2018+AC:2019 mod.	a)

Förklaringar

** Informationen har lämnats av kund. Eurofins ansvarar inte för information som tillhandahållits av kund eller i de fall denna information kan ha inverkan på analysresultatet.

Laboratoriet/laboratorierna är ackrediterade av respektive lands ackrediteringsorgan. Ej ackrediterade analyser är markerade med *

AR-003v63

Mätosäkerheten, om inget annat anges, redovisas som utvidgad mätosäkerhet med täckningsfaktor 2. Mätosäkerheten kan anges som avvikelser i % (+/-) av redovisad halt eller i absoluta tal (+/-) av redovisad halt. Angiven mätosäkerhet visas i samma enhet som resultatet om inget annat anges. Undantag relaterat till analyser utförda utanför Sverige kan förekomma. Ytterligare upplysningar samt mätosäkerhet och detektionsnivåer för mikrobiologiska analyser lämnas på begäran.

Sida 2 av 3

Denna rapport får endast återges i sin helhet, om inte utförande laboratorium i förväg skriftligen godkänt annat. Resultaten relaterar endast till det insända provet såsom de har mottagits.

Som mottagare av den här rapporten finns du i Eurofins kundregister. Vi värnar om dina personuppgifter. För att se hur, ta del av vår integritetspolicy på <https://www.eurofins.se/om-oss/integritetspolicy/>

PCB 180	< 0.0015	mg/kg Ts	40%	SS-EN 16167:2018+AC:2019 mod.	a)
Summa PCB7	< 0.0053	mg/kg Ts		SS-EN 16167:2018+AC:2019 mod.	a)
Arsenik As	2.2	mg/kg Ts	25%	SS 28311:2017mod/SS-EN ISO 11885:2009	a)
Barium Ba	46	mg/kg Ts	25%	SS 28311:2017mod/SS-EN ISO 11885:2009	a)
Bly Pb	13	mg/kg Ts	25%	SS 28311:2017mod/SS-EN ISO 11885:2009	a)
Kadmium Cd	< 0.20	mg/kg Ts	25%	SS 28311:2017mod/SS-EN ISO 11885:2009	a)
Kobolt Co	2.5	mg/kg Ts	30%	SS 28311:2017mod/SS-EN ISO 11885:2009	a)
Koppar Cu	11	mg/kg Ts	25%	SS 28311:2017mod/SS-EN ISO 11885:2009	a)
Krom Cr	6.4	mg/kg Ts	25%	SS 28311:2017mod/SS-EN ISO 11885:2009	a)
Kvicksilver Hg	0.032	mg/kg Ts	35%	SS 28311:2017mod/SS-EN ISO 17852:2008mod	a)
Nickel Ni	4.0	mg/kg Ts	25%	SS 28311:2017mod/SS-EN ISO 11885:2009	a)
Vanadin V	14	mg/kg Ts	25%	SS 28311:2017mod/SS-EN ISO 11885:2009	a)
Zink Zn	44	mg/kg Ts	25%	SS 28311:2017mod/SS-EN ISO 11885:2009	a)

Utförande laboratorium/underleverantör:

a) Eurofins Environment Testing Sweden AB, SWEDEN, ISO/IEC 17025:2017 SWEDAC 1125

Kopia till:

frida.lindquist@wsp.com (frida.lindquist@wsp.com)

zackarias.bolling@wsp.com (zackarias.bolling@wsp.com)

Paola Rydell, Rapportansvarig

Denna rapport är elektroniskt validerad och signerad.

Förklaringar

** Informationen har lämnats av kund. Eurofins ansvarar inte för information som tillhandahållits av kund eller i de fall denna information kan ha inverkan på analysresultatet.

Laboratoriet/laboratorierna är ackrediterade av respektive lands ackrediteringsorgan. Ej ackrediterade analyser är markerade med *

Mätosäkerheten, om inget annat anges, redovisas som utvidgad mätosäkerhet med täckningsfaktor 2. Mätosäkerheten kan anges som avvikelser i % (+/-) av redovisad halt eller i absoluta tal (+/-) av redovisad halt. Angiven mätosäkerhet visas i samma enhet som resultatet om inget annat anges. Undantag relaterat till analyser utförda utanför Sverige kan förekomma. Ytterligare upplysningar samt mätosäkerhet och detektionsnivåer för mikrobiologiska analyser lämnas på begäran.

AR-003v63

Sida 3 av 3

Denna rapport får endast återges i sin helhet, om inte utförande laboratorium i förväg skriftligen godkänt annat. Resultaten relaterar endast till det insända provet såsom de har mottagits.

Som mottagare av den här rapporten finns du i Eurofins kundregister. Vi värnar om dina personuppgifter. För att se hur, ta del av vår integritetspolicy på <https://www.eurofins.se/om-oss/integritetspolicy/>

Karlskrona Kommun
 Malin Sjöstrand
 .
 371 83 KARLSKRONA

SL-24-AR-011112-01
EUSELI2-01265098

Kundnummer: SL0037155

 Uppdragsmärkn.
 51400

Analysrapport

Provnummer:	177-2024-03140301	Djup (m)**	0-0,6
Provbeskrivning:		Provtagningsdatum**	2023-03-07
Matris:	Jord		
Provet ankom:	2024-03-13		
Utskriftsdatum:	2024-03-18		
Analyserna påbörjades:	2024-03-13		
Provmärkning:	24W06		
Analys	Resultat	Enhet	Mäto. Metod/ref
Torrsubstans	87.9	%	10% SS-EN 12880:2000 mod. a)
Bensen	< 0.0035	mg/kg Ts	30% EPA 5021, Intern metod a)
Toluen	< 0.10	mg/kg Ts	35% EPA 5021, Intern metod a)
Etylbensen	< 0.10	mg/kg Ts	30% EPA 5021, Intern metod a)
m/p/o-Xylen	< 0.10	mg/kg Ts	35% EPA 5021, Intern metod a)
Summa TEX	< 0.20	mg/kg Ts	30% Beräknad från analyserad halt a)
Alifater >C5-C8	< 5.0	mg/kg Ts	35% SPI 2011 a)
Alifater >C8-C10	< 3.0	mg/kg Ts	35% SPI 2011 a)
Alifater >C10-C12	< 5.0	mg/kg Ts	30% SPI 2011 a)
Alifater >C12-C16	< 5.0	mg/kg Ts	30% SPI 2011 a)
Summa Alifater >C5-C16	< 9.0	mg/kg Ts	Beräknad från analyserad halt a)
Alifater >C16-C35	< 10	mg/kg Ts	30% SPI 2011 a)
Aromater >C8-C10	< 4.0	mg/kg Ts	40% SPI 2011 a)
Aromater >C10-C16	< 0.90	mg/kg Ts	35% SPI 2011 a)
Metylkrysoener/Metylbenso(a)antracener	< 0.50	mg/kg Ts	30% SIS: TK 535 N 012 a)
Metylpyrener/Metylfluorantener	< 0.50	mg/kg Ts	35% SIS: TK 535 N 012 a)
Summa Aromater >C16-C35	< 0.50	mg/kg Ts	25% SIS: TK 535 N 012 a)
Oljetyp < C10	Utgår		a)*

Förklaringar

** Informationen har lämnats av kund. Eurofins ansvarar inte för information som tillhandahållits av kund eller i de fall denna information kan ha inverkan på analysresultatet.

Laboratoriet/laboratorierna är ackrediterade av respektive lands ackrediteringsorgan. Ej ackrediterade analyser är markerade med *

Mätosäkerheten, om inget annat anges, redovisas som utvidgad mätosäkerhet med täckningsfaktor 2. Mätosäkerheten kan anges som avvikelser i % (+/-) av redovisad halt eller i absoluta tal (+/-) av redovisad halt. Angiven mätosäkerhet visas i samma enhet som resultatet om inget annat anges. Undantag relaterat till analyser utförda utanför Sverige kan förekomma. Ytterligare upplysningar samt mätosäkerhet och detektionsnivåer för mikrobiologiska analyser lämnas på begäran.

AR-003v63

Sida 1 av 3

Denna rapport får endast återges i sin helhet, om inte utförande laboratorium i förväg skriftligen godkänt annat. Resultaten relaterar endast till det insända provet såsom de har mottagits.

Som mottagare av den här rapporten finns du i Eurofins kundregister. Vi värnar om dina personuppgifter. För att se hur, ta del av vår integritetspolicy på <https://www.eurofins.se/om-oss/integritetspolicy/>

Oljetyp > C10	Utgår				a)*
Benso(a)antracen	< 0.030	mg/kg Ts	30%	SS-ISO 18287:2008, mod	a)
Krysen	< 0.030	mg/kg Ts	35%	SS-ISO 18287:2008, mod	a)
Benso(b,k)fluoranten	0.060	mg/kg Ts	40%	SS-ISO 18287:2008, mod	a)
Benso(a)pyren	< 0.030	mg/kg Ts	35%	SS-ISO 18287:2008, mod	a)
Indeno(1,2,3-cd)pyren	< 0.030	mg/kg Ts	35%	SS-ISO 18287:2008, mod	a)
Dibenso(a,h)antracen	< 0.030	mg/kg Ts	30%	SS-ISO 18287:2008, mod	a)
Naftalen	< 0.030	mg/kg Ts	30%	SS-ISO 18287:2008, mod	a)
Acenaftylen	< 0.030	mg/kg Ts	50%	SS-ISO 18287:2008, mod	a)
Acenaften	< 0.030	mg/kg Ts	40%	SS-ISO 18287:2008, mod	a)
Fluoren	< 0.030	mg/kg Ts	35%	SS-ISO 18287:2008, mod	a)
Fenantren	< 0.030	mg/kg Ts	30%	SS-ISO 18287:2008, mod	a)
Antracen	< 0.030	mg/kg Ts	30%	SS-ISO 18287:2008, mod	a)
Fluoranten	0.048	mg/kg Ts	30%	SS-ISO 18287:2008, mod	a)
Pyren	0.041	mg/kg Ts	25%	SS-ISO 18287:2008, mod	a)
Benso(g,h,i)perylen	< 0.030	mg/kg Ts	40%	SS-ISO 18287:2008, mod	a)
Summa PAH med låg molekylvikt	< 0.045	mg/kg Ts		Beräknad från analyserad halt	a)
Summa PAH med medelhög molekylvikt	0.13	mg/kg Ts		Beräknad från analyserad halt	a)
Summa PAH med hög molekylvikt	0.15	mg/kg Ts		Beräknad från analyserad halt	a)
Summa cancerogena PAH	0.14	mg/kg Ts		Beräknad från analyserad halt	a)
Summa övriga PAH	0.19	mg/kg Ts		Beräknad från analyserad halt	a)
Summa totala PAH16	0.33	mg/kg Ts		Beräknad från analyserad halt	a)
PCB 28	< 0.0015	mg/kg Ts	40%	SS-EN 16167:2018+AC:2019 mod.	a)
PCB 52	< 0.0015	mg/kg Ts	40%	SS-EN 16167:2018+AC:2019 mod.	a)
PCB 101	< 0.0015	mg/kg Ts	40%	SS-EN 16167:2018+AC:2019 mod.	a)
PCB 118	< 0.0015	mg/kg Ts	30%	SS-EN 16167:2018+AC:2019 mod.	a)
PCB 153	< 0.0015	mg/kg Ts	45%	SS-EN 16167:2018+AC:2019 mod.	a)
PCB 138	< 0.0015	mg/kg Ts	50%	SS-EN 16167:2018+AC:2019 mod.	a)

Förklaringar

** Informationen har lämnats av kund. Eurofins ansvarar inte för information som tillhandahållits av kund eller i de fall denna information kan ha inverkan på analysresultatet.

Laboratoriet/laboratorierna är ackrediterade av respektive lands ackrediteringsorgan. Ej ackrediterade analyser är markerade med *

AR-003v63

Mätosäkerheten, om inget annat anges, redovisas som utvidgad mätosäkerhet med täckningsfaktor 2. Mätosäkerheten kan anges som avvikelser i % (+/-) av redovisad halt eller i absoluta tal (+/-) av redovisad halt. Angiven mätosäkerhet visas i samma enhet som resultatet om inget annat anges. Undantag relaterat till analyser utförda utanför Sverige kan förekomma. Ytterligare upplysningar samt mätosäkerhet och detektionsnivåer för mikrobiologiska analyser lämnas på begäran.

Sida 2 av 3

Denna rapport får endast återges i sin helhet, om inte utförande laboratorium i förväg skriftligen godkänt annat. Resultaten relaterar endast till det insända provet såsom de har mottagits.

Som mottagare av den här rapporten finns du i Eurofins kundregister. Vi värnar om dina personuppgifter. För att se hur, ta del av vår integritetspolicy på <https://www.eurofins.se/om-oss/integritetspolicy/>

PCB 180	< 0.0015	mg/kg Ts	40%	SS-EN 16167:2018+AC:2019 mod.	a)
Summa PCB7	< 0.0053	mg/kg Ts		SS-EN 16167:2018+AC:2019 mod.	a)
Arsenik As	2.2	mg/kg Ts	25%	SS 28311:2017mod/SS-EN ISO 11885:2009	a)
Barium Ba	46	mg/kg Ts	25%	SS 28311:2017mod/SS-EN ISO 11885:2009	a)
Bly Pb	13	mg/kg Ts	25%	SS 28311:2017mod/SS-EN ISO 11885:2009	a)
Kadmium Cd	< 0.20	mg/kg Ts	25%	SS 28311:2017mod/SS-EN ISO 11885:2009	a)
Kobolt Co	2.5	mg/kg Ts	30%	SS 28311:2017mod/SS-EN ISO 11885:2009	a)
Koppar Cu	11	mg/kg Ts	25%	SS 28311:2017mod/SS-EN ISO 11885:2009	a)
Krom Cr	6.4	mg/kg Ts	25%	SS 28311:2017mod/SS-EN ISO 11885:2009	a)
Kvicksilver Hg	0.032	mg/kg Ts	35%	SS 28311:2017mod/SS-EN ISO 17852:2008mod	a)
Nickel Ni	4.0	mg/kg Ts	25%	SS 28311:2017mod/SS-EN ISO 11885:2009	a)
Vanadin V	14	mg/kg Ts	25%	SS 28311:2017mod/SS-EN ISO 11885:2009	a)
Zink Zn	44	mg/kg Ts	25%	SS 28311:2017mod/SS-EN ISO 11885:2009	a)

Utförande laboratorium/underleverantör:

a) Eurofins Environment Testing Sweden AB, SWEDEN, ISO/IEC 17025:2017 SWEDAC 1125

Paola Rydell, Rapportansvarig

Denna rapport är elektroniskt validerad och signerad.

Förklaringar

** Informationen har lämnats av kund. Eurofins ansvarar inte för information som tillhandahållits av kund eller i de fall denna information kan ha inverkan på analysresultatet.

Laboratoriet/laboratorierna är ackrediterade av respektive lands ackrediteringsorgan. Ej ackrediterade analyser är markerade med *

Mätosäkerheten, om inget annat anges, redovisas som utvidgad mätosäkerhet med täckningsfaktor 2. Mätosäkerheten kan anges som avvikelser i % (+/-) av redovisad halt eller i absoluta tal (+/-) av redovisad halt. Angiven mätosäkerhet visas i samma enhet som resultatet om inget annat anges. Undantag relaterat till analyser utförda utanför Sverige kan förekomma. Ytterligare upplysningar samt mätosäkerhet och detektionsnivåer för mikrobiologiska analyser lämnas på begäran.

AR-003v63

Sida 3 av 3

Denna rapport får endast återges i sin helhet, om inte utförande laboratorium i förväg skriftligen godkänt annat. Resultaten relaterar endast till det insända provet såsom de har mottagits.

Som mottagare av den här rapporten finns du i Eurofins kundregister. Vi värnar om dina personuppgifter. För att se hur, ta del av vår integritetspolicy på <https://www.eurofins.se/om-oss/integritetspolicy/>

Karlskrona Kommun
 Malin Sjöstrand
 .
 371 83 KARLSKRONA

AR-24-QI-026658-01
EUSELI2-01265098

Kundnummer: SL0037155

 Uppdragsmärkn.
 51400

Analysrapport

Provnummer:	177-2024-03140302	Djup (m)**	0,6-1,0
Provbeskrivning:		Provtagningsdatum**	2023-03-07
Matris:	Jord		
Provet ankom:	2024-03-13		
Utskriftsdatum:	2024-03-18		
Analyserna påbörjades:	2024-03-13		
Provmärkning:	24W06		
Analys	Resultat	Enhet	Mäto. Metod/ref
Torrsubstans	88.0	%	10% SS-EN 12880:2000 mod. a)
Bensen	< 0.0035	mg/kg Ts	30% EPA 5021, Intern metod a)
Toluen	< 0.10	mg/kg Ts	35% EPA 5021, Intern metod a)
Etylbensen	< 0.10	mg/kg Ts	30% EPA 5021, Intern metod a)
m/p/o-Xylen	< 0.10	mg/kg Ts	35% EPA 5021, Intern metod a)
Summa TEX	< 0.20	mg/kg Ts	30% Beräknad från analyserad halt a)
Alifater >C5-C8	< 5.0	mg/kg Ts	35% SPI 2011 a)
Alifater >C8-C10	< 3.0	mg/kg Ts	35% SPI 2011 a)
Alifater >C10-C12	< 5.0	mg/kg Ts	30% SPI 2011 a)
Alifater >C12-C16	< 5.0	mg/kg Ts	30% SPI 2011 a)
Summa Alifater >C5-C16	< 9.0	mg/kg Ts	Beräknad från analyserad halt a)
Alifater >C16-C35	< 10	mg/kg Ts	30% SPI 2011 a)
Aromater >C8-C10	< 4.0	mg/kg Ts	40% SPI 2011 a)
Aromater >C10-C16	< 0.90	mg/kg Ts	35% SPI 2011 a)
Metylkrysoener/Metylbenso(a)antracener	< 0.50	mg/kg Ts	30% SIS: TK 535 N 012 a)
Metylpyrener/Metylfluorantener	< 0.50	mg/kg Ts	35% SIS: TK 535 N 012 a)
Summa Aromater >C16-C35	< 0.50	mg/kg Ts	25% SIS: TK 535 N 012 a)
Oljetyp < C10	Utgår		a)*

Förklaringar

** Informationen har lämnats av kund. Eurofins ansvarar inte för information som tillhandahållits av kund eller i de fall denna information kan ha inverkan på analysresultatet.

Laboratoriet/laboratorierna är ackrediterade av respektive lands ackrediteringsorgan. Ej ackrediterade analyser är markerade med *

Mätosäkerheten, om inget annat anges, redovisas som utvidgad mätosäkerhet med täckningsfaktor 2. Mätosäkerheten kan anges som avvikelser i % (+/-) av redovisad halt eller i absoluta tal (+/-) av redovisad halt. Angiven mätosäkerhet visas i samma enhet som resultatet om inget annat anges. Undantag relaterat till analyser utförda utanför Sverige kan förekomma. Ytterligare upplysningar samt mätosäkerhet och detektionsnivåer för mikrobiologiska analyser lämnas på begäran.

AR-003v63

Sida 1 av 3

Denna rapport får endast återges i sin helhet, om inte utförande laboratorium i förväg skriftligen godkänt annat. Resultaten relaterar endast till det insända provet såsom de har mottagits.

Som mottagare av den här rapporten finns du i Eurofins kundregister. Vi värnar om dina personuppgifter. För att se hur, ta del av vår integritetspolicy på <https://www.eurofins.se/om-oss/integritetspolicy/>

Oljetyp > C10	Utgår				a)*
Benso(a)antracen	< 0.030	mg/kg Ts	30%	SS-ISO 18287:2008, mod	a)
Krysen	< 0.030	mg/kg Ts	35%	SS-ISO 18287:2008, mod	a)
Benso(b,k)fluoranten	< 0.030	mg/kg Ts	40%	SS-ISO 18287:2008, mod	a)
Benso(a)pyren	< 0.030	mg/kg Ts	35%	SS-ISO 18287:2008, mod	a)
Indeno(1,2,3-cd)pyren	< 0.030	mg/kg Ts	35%	SS-ISO 18287:2008, mod	a)
Dibenso(a,h)antracen	< 0.030	mg/kg Ts	30%	SS-ISO 18287:2008, mod	a)
Naftalen	< 0.030	mg/kg Ts	30%	SS-ISO 18287:2008, mod	a)
Acenaftylen	< 0.030	mg/kg Ts	50%	SS-ISO 18287:2008, mod	a)
Acenaften	< 0.030	mg/kg Ts	40%	SS-ISO 18287:2008, mod	a)
Fluoren	< 0.030	mg/kg Ts	35%	SS-ISO 18287:2008, mod	a)
Fenantren	< 0.030	mg/kg Ts	30%	SS-ISO 18287:2008, mod	a)
Antracen	< 0.030	mg/kg Ts	30%	SS-ISO 18287:2008, mod	a)
Fluoranten	< 0.030	mg/kg Ts	30%	SS-ISO 18287:2008, mod	a)
Pyren	< 0.030	mg/kg Ts	25%	SS-ISO 18287:2008, mod	a)
Benso(g,h,i)perylen	< 0.030	mg/kg Ts	40%	SS-ISO 18287:2008, mod	a)
Summa PAH med låg molekylvikt	< 0.045	mg/kg Ts		Beräknad från analyserad halt	a)
Summa PAH med medelhög molekylvikt	< 0.075	mg/kg Ts		Beräknad från analyserad halt	a)
Summa PAH med hög molekylvikt	< 0.11	mg/kg Ts		Beräknad från analyserad halt	a)
Summa cancerogena PAH	< 0.090	mg/kg Ts		Beräknad från analyserad halt	a)
Summa övriga PAH	< 0.14	mg/kg Ts		Beräknad från analyserad halt	a)
Summa totala PAH16	< 0.23	mg/kg Ts		Beräknad från analyserad halt	a)
PCB 28	< 0.0015	mg/kg Ts	40%	SS-EN 16167:2018+AC:2019 mod.	a)
PCB 52	< 0.0015	mg/kg Ts	40%	SS-EN 16167:2018+AC:2019 mod.	a)
PCB 101	< 0.0015	mg/kg Ts	40%	SS-EN 16167:2018+AC:2019 mod.	a)
PCB 118	< 0.0015	mg/kg Ts	30%	SS-EN 16167:2018+AC:2019 mod.	a)
PCB 153	< 0.0015	mg/kg Ts	45%	SS-EN 16167:2018+AC:2019 mod.	a)
PCB 138	< 0.0015	mg/kg Ts	50%	SS-EN 16167:2018+AC:2019 mod.	a)

Förklaringar

** Informationen har lämnats av kund. Eurofins ansvarar inte för information som tillhandahållits av kund eller i de fall denna information kan ha inverkan på analysresultatet.

Laboratoriet/laboratorierna är ackrediterade av respektive lands ackrediteringsorgan. Ej ackrediterade analyser är markerade med *

AR-003v63

Mätosäkerheten, om inget annat anges, redovisas som utvidgad mätosäkerhet med täckningsfaktor 2. Mätosäkerheten kan anges som avvikelser i % (+/-) av redovisad halt eller i absoluta tal (+/-) av redovisad halt. Angiven mätosäkerhet visas i samma enhet som resultatet om inget annat anges. Undantag relaterat till analyser utförda utanför Sverige kan förekomma. Ytterligare upplysningar samt mätosäkerhet och detektionsnivåer för mikrobiologiska analyser lämnas på begäran.

Sida 2 av 3

Denna rapport får endast återges i sin helhet, om inte utförande laboratorium i förväg skriftligen godkänt annat. Resultaten relaterar endast till det insända provet såsom de har mottagits.

Som mottagare av den här rapporten finns du i Eurofins kundregister. Vi värnar om dina personuppgifter. För att se hur, ta del av vår integritetspolicy på <https://www.eurofins.se/om-oss/integritetspolicy/>

PCB 180	< 0.0015	mg/kg Ts	40%	SS-EN 16167:2018+AC:2019 mod.	a)
Summa PCB7	< 0.0053	mg/kg Ts		SS-EN 16167:2018+AC:2019 mod.	a)
Arsenik As	2.1	mg/kg Ts	25%	SS 28311:2017mod/SS-EN ISO 11885:2009	a)
Barium Ba	15	mg/kg Ts	25%	SS 28311:2017mod/SS-EN ISO 11885:2009	a)
Bly Pb	5.0	mg/kg Ts	25%	SS 28311:2017mod/SS-EN ISO 11885:2009	a)
Kadmium Cd	< 0.20	mg/kg Ts	25%	SS 28311:2017mod/SS-EN ISO 11885:2009	a)
Kobolt Co	2.5	mg/kg Ts	30%	SS 28311:2017mod/SS-EN ISO 11885:2009	a)
Koppar Cu	5.1	mg/kg Ts	25%	SS 28311:2017mod/SS-EN ISO 11885:2009	a)
Krom Cr	5.9	mg/kg Ts	25%	SS 28311:2017mod/SS-EN ISO 11885:2009	a)
Kvicksilver Hg	< 0.011	mg/kg Ts	35%	SS 28311:2017mod/SS-EN ISO 17852:2008mod	a)
Nickel Ni	3.2	mg/kg Ts	25%	SS 28311:2017mod/SS-EN ISO 11885:2009	a)
Vanadin V	18	mg/kg Ts	25%	SS 28311:2017mod/SS-EN ISO 11885:2009	a)
Zink Zn	12	mg/kg Ts	25%	SS 28311:2017mod/SS-EN ISO 11885:2009	a)

Utförande laboratorium/underleverantör:

a) Eurofins Environment Testing Sweden AB, SWEDEN, ISO/IEC 17025:2017 SWEDAC 1125

Kopia till:

frida.lindquist@wsp.com (frida.lindquist@wsp.com)

zackarias.bolling@wsp.com (zackarias.bolling@wsp.com)

Paola Rydell, Rapportansvarig

Denna rapport är elektroniskt validerad och signerad.

Förklaringar

** Informationen har lämnats av kund. Eurofins ansvarar inte för information som tillhandahållits av kund eller i de fall denna information kan ha inverkan på analysresultatet.

Laboratoriet/laboratorierna är ackrediterade av respektive lands ackrediteringsorgan. Ej ackrediterade analyser är markerade med *

Mätosäkerheten, om inget annat anges, redovisas som utvidgad mätosäkerhet med täckningsfaktor 2. Mätosäkerheten kan anges som avvikelser i % (+/-) av redovisad halt eller i absoluta tal (+/-) av redovisad halt. Angiven mätosäkerhet visas i samma enhet som resultatet om inget annat anges. Undantag relaterat till analyser utförda utanför Sverige kan förekomma. Ytterligare upplysningar samt mätosäkerhet och detektionsnivåer för mikrobiologiska analyser lämnas på begäran.

AR-003v63

Sida 3 av 3

Denna rapport får endast återges i sin helhet, om inte utförande laboratorium i förväg skriftligen godkänt annat. Resultaten relaterar endast till det insända provet såsom de har mottagits.

Som mottagare av den här rapporten finns du i Eurofins kundregister. Vi värnar om dina personuppgifter. För att se hur, ta del av vår integritetspolicy på <https://www.eurofins.se/om-oss/integritetspolicy/>

Karlskrona Kommun
 Malin Sjöstrand
 .
 371 83 KARLSKRONA

SL-24-AR-011108-01
EUSELI2-01265098

Kundnummer: SL0037155

 Uppdragsmärkn.
 51400

Analysrapport

Provnummer:	177-2024-03140302	Djup (m)**	0,6-1,0
Provbeskrivning:		Provtagningsdatum**	2023-03-07
Matris:	Jord		
Provet ankom:	2024-03-13		
Utskriftsdatum:	2024-03-18		
Analyserna påbörjades:	2024-03-13		
Provmärkning:	24W06		
Analys	Resultat	Enhet	Mäto. Metod/ref
Torrsubstans	88.0	%	10% SS-EN 12880:2000 mod. a)
Bensen	< 0.0035	mg/kg Ts	30% EPA 5021, Intern metod a)
Toluen	< 0.10	mg/kg Ts	35% EPA 5021, Intern metod a)
Etylbensen	< 0.10	mg/kg Ts	30% EPA 5021, Intern metod a)
m/p/o-Xylen	< 0.10	mg/kg Ts	35% EPA 5021, Intern metod a)
Summa TEX	< 0.20	mg/kg Ts	30% Beräknad från analyserad halt a)
Alifater >C5-C8	< 5.0	mg/kg Ts	35% SPI 2011 a)
Alifater >C8-C10	< 3.0	mg/kg Ts	35% SPI 2011 a)
Alifater >C10-C12	< 5.0	mg/kg Ts	30% SPI 2011 a)
Alifater >C12-C16	< 5.0	mg/kg Ts	30% SPI 2011 a)
Summa Alifater >C5-C16	< 9.0	mg/kg Ts	Beräknad från analyserad halt a)
Alifater >C16-C35	< 10	mg/kg Ts	30% SPI 2011 a)
Aromater >C8-C10	< 4.0	mg/kg Ts	40% SPI 2011 a)
Aromater >C10-C16	< 0.90	mg/kg Ts	35% SPI 2011 a)
Metylkrysener/Metylbenso(a)antracener	< 0.50	mg/kg Ts	30% SIS: TK 535 N 012 a)
Metylpyrener/Metylfluorantener	< 0.50	mg/kg Ts	35% SIS: TK 535 N 012 a)
Summa Aromater >C16-C35	< 0.50	mg/kg Ts	25% SIS: TK 535 N 012 a)
Oljetyp < C10	Utgår		a)*

Förklaringar

** Informationen har lämnats av kund. Eurofins ansvarar inte för information som tillhandahållits av kund eller i de fall denna information kan ha inverkan på analysresultatet.

Laboratoriet/laboratorierna är ackrediterade av respektive lands ackrediteringsorgan. Ej ackrediterade analyser är markerade med *

Mätosäkerheten, om inget annat anges, redovisas som utvidgad mätosäkerhet med täckningsfaktor 2. Mätosäkerheten kan anges som avvikelser i % (+/-) av redovisad halt eller i absoluta tal (+/-) av redovisad halt. Angiven mätosäkerhet visas i samma enhet som resultatet om inget annat anges. Undantag relaterat till analyser utförda utanför Sverige kan förekomma. Ytterligare upplysningar samt mätosäkerhet och detektionsnivåer för mikrobiologiska analyser lämnas på begäran.

AR-003v63

Sida 1 av 3

Denna rapport får endast återges i sin helhet, om inte utförande laboratorium i förväg skriftligen godkänt annat. Resultaten relaterar endast till det insända provet såsom de har mottagits.

Som mottagare av den här rapporten finns du i Eurofins kundregister. Vi värnar om dina personuppgifter. För att se hur, ta del av vår integritetspolicy på <https://www.eurofins.se/om-oss/integritetspolicy/>

Oljetyp > C10	Utgår				a)*
Benso(a)antracen	< 0.030	mg/kg Ts	30%	SS-ISO 18287:2008, mod	a)
Krysen	< 0.030	mg/kg Ts	35%	SS-ISO 18287:2008, mod	a)
Benso(b,k)fluoranten	< 0.030	mg/kg Ts	40%	SS-ISO 18287:2008, mod	a)
Benso(a)pyren	< 0.030	mg/kg Ts	35%	SS-ISO 18287:2008, mod	a)
Indeno(1,2,3-cd)pyren	< 0.030	mg/kg Ts	35%	SS-ISO 18287:2008, mod	a)
Dibenso(a,h)antracen	< 0.030	mg/kg Ts	30%	SS-ISO 18287:2008, mod	a)
Naftalen	< 0.030	mg/kg Ts	30%	SS-ISO 18287:2008, mod	a)
Acenaftylen	< 0.030	mg/kg Ts	50%	SS-ISO 18287:2008, mod	a)
Acenaften	< 0.030	mg/kg Ts	40%	SS-ISO 18287:2008, mod	a)
Fluoren	< 0.030	mg/kg Ts	35%	SS-ISO 18287:2008, mod	a)
Fenantren	< 0.030	mg/kg Ts	30%	SS-ISO 18287:2008, mod	a)
Antracen	< 0.030	mg/kg Ts	30%	SS-ISO 18287:2008, mod	a)
Fluoranten	< 0.030	mg/kg Ts	30%	SS-ISO 18287:2008, mod	a)
Pyren	< 0.030	mg/kg Ts	25%	SS-ISO 18287:2008, mod	a)
Benso(g,h,i)perylen	< 0.030	mg/kg Ts	40%	SS-ISO 18287:2008, mod	a)
Summa PAH med låg molekylvikt	< 0.045	mg/kg Ts		Beräknad från analyserad halt	a)
Summa PAH med medelhög molekylvikt	< 0.075	mg/kg Ts		Beräknad från analyserad halt	a)
Summa PAH med hög molekylvikt	< 0.11	mg/kg Ts		Beräknad från analyserad halt	a)
Summa cancerogena PAH	< 0.090	mg/kg Ts		Beräknad från analyserad halt	a)
Summa övriga PAH	< 0.14	mg/kg Ts		Beräknad från analyserad halt	a)
Summa totala PAH16	< 0.23	mg/kg Ts		Beräknad från analyserad halt	a)
PCB 28	< 0.0015	mg/kg Ts	40%	SS-EN 16167:2018+AC:2019 mod.	a)
PCB 52	< 0.0015	mg/kg Ts	40%	SS-EN 16167:2018+AC:2019 mod.	a)
PCB 101	< 0.0015	mg/kg Ts	40%	SS-EN 16167:2018+AC:2019 mod.	a)
PCB 118	< 0.0015	mg/kg Ts	30%	SS-EN 16167:2018+AC:2019 mod.	a)
PCB 153	< 0.0015	mg/kg Ts	45%	SS-EN 16167:2018+AC:2019 mod.	a)
PCB 138	< 0.0015	mg/kg Ts	50%	SS-EN 16167:2018+AC:2019 mod.	a)

Förklaringar

** Informationen har lämnats av kund. Eurofins ansvarar inte för information som tillhandahållits av kund eller i de fall denna information kan ha inverkan på analysresultatet.

Laboratoriet/laboratorierna är ackrediterade av respektive lands ackrediteringsorgan. Ej ackrediterade analyser är markerade med *

AR-003v63

Mätosäkerheten, om inget annat anges, redovisas som utvidgad mätosäkerhet med täckningsfaktor 2. Mätosäkerheten kan anges som avvikelser i % (+/-) av redovisad halt eller i absoluta tal (+/-) av redovisad halt. Angiven mätosäkerhet visas i samma enhet som resultatet om inget annat anges. Undantag relaterat till analyser utförda utanför Sverige kan förekomma. Ytterligare upplysningar samt mätosäkerhet och detektionsnivåer för mikrobiologiska analyser lämnas på begäran.

Sida 2 av 3

Denna rapport får endast återges i sin helhet, om inte utförande laboratorium i förväg skriftligen godkänt annat. Resultaten relaterar endast till det insända provet såsom de har mottagits.

Som mottagare av den här rapporten finns du i Eurofins kundregister. Vi värnar om dina personuppgifter. För att se hur, ta del av vår integritetspolicy på <https://www.eurofins.se/om-oss/integritetspolicy/>

PCB 180	< 0.0015	mg/kg Ts	40%	SS-EN 16167:2018+AC:2019 mod.	a)
Summa PCB7	< 0.0053	mg/kg Ts		SS-EN 16167:2018+AC:2019 mod.	a)
Arsenik As	2.1	mg/kg Ts	25%	SS 28311:2017mod/SS-EN ISO 11885:2009	a)
Barium Ba	15	mg/kg Ts	25%	SS 28311:2017mod/SS-EN ISO 11885:2009	a)
Bly Pb	5.0	mg/kg Ts	25%	SS 28311:2017mod/SS-EN ISO 11885:2009	a)
Kadmium Cd	< 0.20	mg/kg Ts	25%	SS 28311:2017mod/SS-EN ISO 11885:2009	a)
Kobolt Co	2.5	mg/kg Ts	30%	SS 28311:2017mod/SS-EN ISO 11885:2009	a)
Koppar Cu	5.1	mg/kg Ts	25%	SS 28311:2017mod/SS-EN ISO 11885:2009	a)
Krom Cr	5.9	mg/kg Ts	25%	SS 28311:2017mod/SS-EN ISO 11885:2009	a)
Kvicksilver Hg	< 0.011	mg/kg Ts	35%	SS 28311:2017mod/SS-EN ISO 17852:2008mod	a)
Nickel Ni	3.2	mg/kg Ts	25%	SS 28311:2017mod/SS-EN ISO 11885:2009	a)
Vanadin V	18	mg/kg Ts	25%	SS 28311:2017mod/SS-EN ISO 11885:2009	a)
Zink Zn	12	mg/kg Ts	25%	SS 28311:2017mod/SS-EN ISO 11885:2009	a)

Utförande laboratorium/underleverantör:

a) Eurofins Environment Testing Sweden AB, SWEDEN, ISO/IEC 17025:2017 SWEDAC 1125

Paola Rydell, Rapportansvarig

Denna rapport är elektroniskt validerad och signerad.

Förklaringar

** Informationen har lämnats av kund. Eurofins ansvarar inte för information som tillhandahållits av kund eller i de fall denna information kan ha inverkan på analysresultatet.

Laboratoriet/laboratorierna är ackrediterade av respektive lands ackrediteringsorgan. Ej ackrediterade analyser är markerade med *

Mätosäkerheten, om inget annat anges, redovisas som utvidgad mätosäkerhet med täckningsfaktor 2. Mätosäkerheten kan anges som avvikelser i % (+/-) av redovisad halt eller i absoluta tal (+/-) av redovisad halt. Angiven mätosäkerhet visas i samma enhet som resultatet om inget annat anges. Undantag relaterat till analyser utförda utanför Sverige kan förekomma. Ytterligare upplysningar samt mätosäkerhet och detektionsnivåer för mikrobiologiska analyser lämnas på begäran.

AR-003v63

Sida 3 av 3

Denna rapport får endast återges i sin helhet, om inte utförande laboratorium i förväg skriftligen godkänt annat. Resultaten relaterar endast till det insända provet såsom de har mottagits.

Som mottagare av den här rapporten finns du i Eurofins kundregister. Vi värnar om dina personuppgifter. För att se hur, ta del av vår integritetspolicy på <https://www.eurofins.se/om-oss/integritetspolicy/>

Karlskrona Kommun
 Malin Sjöstrand
 .
 371 83 KARLSKRONA

AR-24-QI-026654-01
EUSELI2-01265098

Kundnummer: SL0037155

 Uppdragsmärkn.
 51400

Analysrapport

Provnummer:	177-2024-03140303	Djup (m)**	0-0,5
Provbeskrivning:		Provtagningsdatum**	2023-03-07
Matris:	Jord		
Provet ankom:	2024-03-13		
Utskriftsdatum:	2024-03-18		
Analyserna påbörjades:	2024-03-13		
Provmärkning:	24W07		
Analys	Resultat	Enhet	Mäto. Metod/ref
Torrsubstans	80.7	%	10% SS-EN 12880:2000 mod. a)
Bensen	< 0.0035	mg/kg Ts	30% EPA 5021, Intern metod a)
Toluen	< 0.10	mg/kg Ts	35% EPA 5021, Intern metod a)
Etylbensen	< 0.10	mg/kg Ts	30% EPA 5021, Intern metod a)
m/p/o-Xylen	< 0.10	mg/kg Ts	35% EPA 5021, Intern metod a)
Summa TEX	< 0.20	mg/kg Ts	30% Beräknad från analyserad halt a)
Alifater >C5-C8	< 5.0	mg/kg Ts	35% SPI 2011 a)
Alifater >C8-C10	< 3.0	mg/kg Ts	35% SPI 2011 a)
Alifater >C10-C12	< 5.0	mg/kg Ts	30% SPI 2011 a)
Alifater >C12-C16	< 5.0	mg/kg Ts	30% SPI 2011 a)
Summa Alifater >C5-C16	< 9.0	mg/kg Ts	Beräknad från analyserad halt a)
Alifater >C16-C35	< 10	mg/kg Ts	30% SPI 2011 a)
Aromater >C8-C10	< 4.0	mg/kg Ts	40% SPI 2011 a)
Aromater >C10-C16	< 0.90	mg/kg Ts	35% SPI 2011 a)
Metylkrysoener/Metylbenso(a)antracener	< 0.50	mg/kg Ts	30% SIS: TK 535 N 012 a)
Metylpyrener/Metylfluorantener	< 0.50	mg/kg Ts	35% SIS: TK 535 N 012 a)
Summa Aromater >C16-C35	< 0.50	mg/kg Ts	25% SIS: TK 535 N 012 a)
Oljetyp < C10	Utgår		a)*

Förklaringar

** Informationen har lämnats av kund. Eurofins ansvarar inte för information som tillhandahållits av kund eller i de fall denna information kan ha inverkan på analysresultatet.

Laboratoriet/laboratorierna är ackrediterade av respektive lands ackrediteringsorgan. Ej ackrediterade analyser är markerade med *

Mätosäkerheten, om inget annat anges, redovisas som utvidgad mätosäkerhet med täckningsfaktor 2. Mätosäkerheten kan anges som avvikelser i % (+/-) av redovisad halt eller i absoluta tal (+/-) av redovisad halt. Angiven mätosäkerhet visas i samma enhet som resultatet om inget annat anges. Undantag relaterat till analyser utförda utanför Sverige kan förekomma. Ytterligare upplysningar samt mätosäkerhet och detektionsnivåer för mikrobiologiska analyser lämnas på begäran.

AR-003v63

Sida 1 av 3

Denna rapport får endast återges i sin helhet, om inte utförande laboratorium i förväg skriftligen godkänt annat. Resultaten relaterar endast till det insända provet såsom de har mottagits.

Som mottagare av den här rapporten finns du i Eurofins kundregister. Vi värnar om dina personuppgifter. För att se hur, ta del av vår integritetspolicy på <https://www.eurofins.se/om-oss/integritetspolicy/>

Oljetyp > C10	Utgår				a)*
Benso(a)antracen	0.066	mg/kg Ts	30%	SS-ISO 18287:2008, mod	a)
Krysen	0.076	mg/kg Ts	35%	SS-ISO 18287:2008, mod	a)
Benso(b,k)fluoranten	0.18	mg/kg Ts	40%	SS-ISO 18287:2008, mod	a)
Benso(a)pyren	0.090	mg/kg Ts	35%	SS-ISO 18287:2008, mod	a)
Indeno(1,2,3-cd)pyren	0.063	mg/kg Ts	35%	SS-ISO 18287:2008, mod	a)
Dibenso(a,h)antracen	< 0.030	mg/kg Ts	30%	SS-ISO 18287:2008, mod	a)
Naftalen	< 0.030	mg/kg Ts	30%	SS-ISO 18287:2008, mod	a)
Acenaftylen	< 0.030	mg/kg Ts	50%	SS-ISO 18287:2008, mod	a)
Acenaften	< 0.030	mg/kg Ts	40%	SS-ISO 18287:2008, mod	a)
Fluoren	< 0.030	mg/kg Ts	35%	SS-ISO 18287:2008, mod	a)
Fenantren	0.052	mg/kg Ts	30%	SS-ISO 18287:2008, mod	a)
Antracen	< 0.030	mg/kg Ts	30%	SS-ISO 18287:2008, mod	a)
Fluoranten	0.16	mg/kg Ts	30%	SS-ISO 18287:2008, mod	a)
Pyren	0.15	mg/kg Ts	25%	SS-ISO 18287:2008, mod	a)
Benso(g,h,i)perylen	0.066	mg/kg Ts	40%	SS-ISO 18287:2008, mod	a)
Summa PAH med låg molekylvikt	< 0.045	mg/kg Ts		Beräknad från analyserad halt	a)
Summa PAH med medelhög molekylvikt	0.39	mg/kg Ts		Beräknad från analyserad halt	a)
Summa PAH med hög molekylvikt	0.56	mg/kg Ts		Beräknad från analyserad halt	a)
Summa cancerogena PAH	0.49	mg/kg Ts		Beräknad från analyserad halt	a)
Summa övriga PAH	0.50	mg/kg Ts		Beräknad från analyserad halt	a)
Summa totala PAH16	0.99	mg/kg Ts		Beräknad från analyserad halt	a)
PCB 28	< 0.0015	mg/kg Ts	40%	SS-EN 16167:2018+AC:2019 mod.	a)
PCB 52	< 0.0015	mg/kg Ts	40%	SS-EN 16167:2018+AC:2019 mod.	a)
PCB 101	< 0.0015	mg/kg Ts	40%	SS-EN 16167:2018+AC:2019 mod.	a)
PCB 118	< 0.0015	mg/kg Ts	30%	SS-EN 16167:2018+AC:2019 mod.	a)
PCB 153	< 0.0015	mg/kg Ts	45%	SS-EN 16167:2018+AC:2019 mod.	a)
PCB 138	< 0.0015	mg/kg Ts	50%	SS-EN 16167:2018+AC:2019 mod.	a)

Förklaringar

** Informationen har lämnats av kund. Eurofins ansvarar inte för information som tillhandahållits av kund eller i de fall denna information kan ha inverkan på analysresultatet.

Laboratoriet/laboratorierna är ackrediterade av respektive lands ackrediteringsorgan. Ej ackrediterade analyser är markerade med *

AR-003v63

Mätosäkerheten, om inget annat anges, redovisas som utvidgad mätosäkerhet med täckningsfaktor 2. Mätosäkerheten kan anges som avvikelser i % (+/-) av redovisad halt eller i absoluta tal (+/-) av redovisad halt. Angiven mätosäkerhet visas i samma enhet som resultatet om inget annat anges. Undantag relaterat till analyser utförda utanför Sverige kan förekomma. Ytterligare upplysningar samt mätosäkerhet och detektionsnivåer för mikrobiologiska analyser lämnas på begäran.

Sida 2 av 3

Denna rapport får endast återges i sin helhet, om inte utförande laboratorium i förväg skriftligen godkänt annat. Resultaten relaterar endast till det insända provet såsom de har mottagits.

Som mottagare av den här rapporten finns du i Eurofins kundregister. Vi värnar om dina personuppgifter. För att se hur, ta del av vår integritetspolicy på <https://www.eurofins.se/om-oss/integritetspolicy/>

PCB 180	< 0.0015	mg/kg Ts	40%	SS-EN 16167:2018+AC:2019 mod.	a)
Summa PCB7	< 0.0053	mg/kg Ts		SS-EN 16167:2018+AC:2019 mod.	a)
Arsenik As	3.2	mg/kg Ts	25%	SS 28311:2017mod/SS-EN ISO 11885:2009	a)
Barium Ba	72	mg/kg Ts	25%	SS 28311:2017mod/SS-EN ISO 11885:2009	a)
Bly Pb	31	mg/kg Ts	25%	SS 28311:2017mod/SS-EN ISO 11885:2009	a)
Kadmium Cd	< 0.20	mg/kg Ts	25%	SS 28311:2017mod/SS-EN ISO 11885:2009	a)
Kobolt Co	3.3	mg/kg Ts	30%	SS 28311:2017mod/SS-EN ISO 11885:2009	a)
Koppar Cu	21	mg/kg Ts	25%	SS 28311:2017mod/SS-EN ISO 11885:2009	a)
Krom Cr	7.7	mg/kg Ts	25%	SS 28311:2017mod/SS-EN ISO 11885:2009	a)
Kvicksilver Hg	0.068	mg/kg Ts	35%	SS 28311:2017mod/SS-EN ISO 17852:2008mod	a)
Nickel Ni	4.2	mg/kg Ts	25%	SS 28311:2017mod/SS-EN ISO 11885:2009	a)
Vanadin V	19	mg/kg Ts	25%	SS 28311:2017mod/SS-EN ISO 11885:2009	a)
Zink Zn	62	mg/kg Ts	25%	SS 28311:2017mod/SS-EN ISO 11885:2009	a)

Utförande laboratorium/underleverantör:

a) Eurofins Environment Testing Sweden AB, SWEDEN, ISO/IEC 17025:2017 SWEDAC 1125

Kopia till:

frida.lindquist@wsp.com (frida.lindquist@wsp.com)

zackarias.bolling@wsp.com (zackarias.bolling@wsp.com)

Paola Rydell, Rapportansvarig

Denna rapport är elektroniskt validerad och signerad.

Förklaringar

** Informationen har lämnats av kund. Eurofins ansvarar inte för information som tillhandahållits av kund eller i de fall denna information kan ha inverkan på analysresultatet.

Laboratoriet/laboratorierna är ackrediterade av respektive lands ackrediteringsorgan. Ej ackrediterade analyser är markerade med *

Mätosäkerheten, om inget annat anges, redovisas som utvidgad mätosäkerhet med täckningsfaktor 2. Mätosäkerheten kan anges som avvikelser i % (+/-) av redovisad halt eller i absoluta tal (+/-) av redovisad halt. Angiven mätosäkerhet visas i samma enhet som resultatet om inget annat anges. Undantag relaterat till analyser utförda utanför Sverige kan förekomma. Ytterligare upplysningar samt mätosäkerhet och detektionsnivåer för mikrobiologiska analyser lämnas på begäran.

AR-003v63

Sida 3 av 3

Denna rapport får endast återges i sin helhet, om inte utförande laboratorium i förväg skriftligen godkänt annat. Resultaten relaterar endast till det insända provet såsom de har mottagits.

Som mottagare av den här rapporten finns du i Eurofins kundregister. Vi värnar om dina personuppgifter. För att se hur, ta del av vår integritetspolicy på <https://www.eurofins.se/om-oss/integritetspolicy/>

Karlskrona Kommun
 Malin Sjöstrand
 .
 371 83 KARLSKRONA

SL-24-AR-011104-01
EUSELI2-01265098

Kundnummer: SL0037155

 Uppdragsmärkn.
 51400

Analysrapport

Provnummer:	177-2024-03140303	Djup (m)**	0-0,5
Provbeskrivning:		Provtagningsdatum**	2023-03-07
Matris:	Jord		
Provet ankom:	2024-03-13		
Utskriftsdatum:	2024-03-18		
Analyserna påbörjades:	2024-03-13		
Provmärkning:	24W07		
Analys	Resultat	Enhet	Mäto. Metod/ref
Torrsubstans	80.7	%	10% SS-EN 12880:2000 mod. a)
Bensen	< 0.0035	mg/kg Ts	30% EPA 5021, Intern metod a)
Toluen	< 0.10	mg/kg Ts	35% EPA 5021, Intern metod a)
Etylbensen	< 0.10	mg/kg Ts	30% EPA 5021, Intern metod a)
m/p/o-Xylen	< 0.10	mg/kg Ts	35% EPA 5021, Intern metod a)
Summa TEX	< 0.20	mg/kg Ts	30% Beräknad från analyserad halt a)
Alifater >C5-C8	< 5.0	mg/kg Ts	35% SPI 2011 a)
Alifater >C8-C10	< 3.0	mg/kg Ts	35% SPI 2011 a)
Alifater >C10-C12	< 5.0	mg/kg Ts	30% SPI 2011 a)
Alifater >C12-C16	< 5.0	mg/kg Ts	30% SPI 2011 a)
Summa Alifater >C5-C16	< 9.0	mg/kg Ts	Beräknad från analyserad halt a)
Alifater >C16-C35	< 10	mg/kg Ts	30% SPI 2011 a)
Aromater >C8-C10	< 4.0	mg/kg Ts	40% SPI 2011 a)
Aromater >C10-C16	< 0.90	mg/kg Ts	35% SPI 2011 a)
Metylkrysener/Metylbenso(a)antracener	< 0.50	mg/kg Ts	30% SIS: TK 535 N 012 a)
Metylpyrener/Metylfluorantener	< 0.50	mg/kg Ts	35% SIS: TK 535 N 012 a)
Summa Aromater >C16-C35	< 0.50	mg/kg Ts	25% SIS: TK 535 N 012 a)
Oljetyp < C10	Utgår		a)*

Förklaringar

** Informationen har lämnats av kund. Eurofins ansvarar inte för information som tillhandahållits av kund eller i de fall denna information kan ha inverkan på analysresultatet.

Laboratoriet/laboratorierna är ackrediterade av respektive lands ackrediteringsorgan. Ej ackrediterade analyser är markerade med *

Mätosäkerheten, om inget annat anges, redovisas som utvidgad mätosäkerhet med täckningsfaktor 2. Mätosäkerheten kan anges som avvikelser i % (+/-) av redovisad halt eller i absoluta tal (+/-) av redovisad halt. Angiven mätosäkerhet visas i samma enhet som resultatet om inget annat anges. Undantag relaterat till analyser utförda utanför Sverige kan förekomma. Ytterligare upplysningar samt mätosäkerhet och detektionsnivåer för mikrobiologiska analyser lämnas på begäran.

AR-003v63

Sida 1 av 3

Denna rapport får endast återges i sin helhet, om inte utförande laboratorium i förväg skriftligen godkänt annat. Resultaten relaterar endast till det insända provet såsom de har mottagits.

Som mottagare av den här rapporten finns du i Eurofins kundregister. Vi värnar om dina personuppgifter. För att se hur, ta del av vår integritetspolicy på <https://www.eurofins.se/om-oss/integritetspolicy/>

Oljetyp > C10	Utgår				a)*
Benso(a)antracen	0.066	mg/kg Ts	30%	SS-ISO 18287:2008, mod	a)
Krysen	0.076	mg/kg Ts	35%	SS-ISO 18287:2008, mod	a)
Benso(b,k)fluoranten	0.18	mg/kg Ts	40%	SS-ISO 18287:2008, mod	a)
Benso(a)pyren	0.090	mg/kg Ts	35%	SS-ISO 18287:2008, mod	a)
Indeno(1,2,3-cd)pyren	0.063	mg/kg Ts	35%	SS-ISO 18287:2008, mod	a)
Dibenso(a,h)antracen	< 0.030	mg/kg Ts	30%	SS-ISO 18287:2008, mod	a)
Naftalen	< 0.030	mg/kg Ts	30%	SS-ISO 18287:2008, mod	a)
Acenaftylen	< 0.030	mg/kg Ts	50%	SS-ISO 18287:2008, mod	a)
Acenaften	< 0.030	mg/kg Ts	40%	SS-ISO 18287:2008, mod	a)
Fluoren	< 0.030	mg/kg Ts	35%	SS-ISO 18287:2008, mod	a)
Fenantren	0.052	mg/kg Ts	30%	SS-ISO 18287:2008, mod	a)
Antracen	< 0.030	mg/kg Ts	30%	SS-ISO 18287:2008, mod	a)
Fluoranten	0.16	mg/kg Ts	30%	SS-ISO 18287:2008, mod	a)
Pyren	0.15	mg/kg Ts	25%	SS-ISO 18287:2008, mod	a)
Benso(g,h,i)perylen	0.066	mg/kg Ts	40%	SS-ISO 18287:2008, mod	a)
Summa PAH med låg molekylvikt	< 0.045	mg/kg Ts		Beräknad från analyserad halt	a)
Summa PAH med medelhög molekylvikt	0.39	mg/kg Ts		Beräknad från analyserad halt	a)
Summa PAH med hög molekylvikt	0.56	mg/kg Ts		Beräknad från analyserad halt	a)
Summa cancerogena PAH	0.49	mg/kg Ts		Beräknad från analyserad halt	a)
Summa övriga PAH	0.50	mg/kg Ts		Beräknad från analyserad halt	a)
Summa totala PAH16	0.99	mg/kg Ts		Beräknad från analyserad halt	a)
PCB 28	< 0.0015	mg/kg Ts	40%	SS-EN 16167:2018+AC:2019 mod.	a)
PCB 52	< 0.0015	mg/kg Ts	40%	SS-EN 16167:2018+AC:2019 mod.	a)
PCB 101	< 0.0015	mg/kg Ts	40%	SS-EN 16167:2018+AC:2019 mod.	a)
PCB 118	< 0.0015	mg/kg Ts	30%	SS-EN 16167:2018+AC:2019 mod.	a)
PCB 153	< 0.0015	mg/kg Ts	45%	SS-EN 16167:2018+AC:2019 mod.	a)
PCB 138	< 0.0015	mg/kg Ts	50%	SS-EN 16167:2018+AC:2019 mod.	a)

Förklaringar

** Informationen har lämnats av kund. Eurofins ansvarar inte för information som tillhandahållits av kund eller i de fall denna information kan ha inverkan på analysresultatet.

Laboratoriet/laboratorierna är ackrediterade av respektive lands ackrediteringsorgan. Ej ackrediterade analyser är markerade med *

AR-003v63

Mätosäkerheten, om inget annat anges, redovisas som utvidgad mätosäkerhet med täckningsfaktor 2. Mätosäkerheten kan anges som avvikelser i % (+/-) av redovisad halt eller i absoluta tal (+/-) av redovisad halt. Angiven mätosäkerhet visas i samma enhet som resultatet om inget annat anges. Undantag relaterat till analyser utförda utanför Sverige kan förekomma. Ytterligare upplysningar samt mätosäkerhet och detektionsnivåer för mikrobiologiska analyser lämnas på begäran.

Sida 2 av 3

Denna rapport får endast återges i sin helhet, om inte utförande laboratorium i förväg skriftligen godkänt annat. Resultaten relaterar endast till det insända provet såsom de har mottagits.

Som mottagare av den här rapporten finns du i Eurofins kundregister. Vi värnar om dina personuppgifter. För att se hur, ta del av vår integritetspolicy på <https://www.eurofins.se/om-oss/integritetspolicy/>

PCB 180	< 0.0015	mg/kg Ts	40%	SS-EN 16167:2018+AC:2019 mod.	a)
Summa PCB7	< 0.0053	mg/kg Ts		SS-EN 16167:2018+AC:2019 mod.	a)
Arsenik As	3.2	mg/kg Ts	25%	SS 28311:2017mod/SS-EN ISO 11885:2009	a)
Barium Ba	72	mg/kg Ts	25%	SS 28311:2017mod/SS-EN ISO 11885:2009	a)
Bly Pb	31	mg/kg Ts	25%	SS 28311:2017mod/SS-EN ISO 11885:2009	a)
Kadmium Cd	< 0.20	mg/kg Ts	25%	SS 28311:2017mod/SS-EN ISO 11885:2009	a)
Kobolt Co	3.3	mg/kg Ts	30%	SS 28311:2017mod/SS-EN ISO 11885:2009	a)
Koppar Cu	21	mg/kg Ts	25%	SS 28311:2017mod/SS-EN ISO 11885:2009	a)
Krom Cr	7.7	mg/kg Ts	25%	SS 28311:2017mod/SS-EN ISO 11885:2009	a)
Kvicksilver Hg	0.068	mg/kg Ts	35%	SS 28311:2017mod/SS-EN ISO 17852:2008mod	a)
Nickel Ni	4.2	mg/kg Ts	25%	SS 28311:2017mod/SS-EN ISO 11885:2009	a)
Vanadin V	19	mg/kg Ts	25%	SS 28311:2017mod/SS-EN ISO 11885:2009	a)
Zink Zn	62	mg/kg Ts	25%	SS 28311:2017mod/SS-EN ISO 11885:2009	a)

Utförande laboratorium/underleverantör:

a) Eurofins Environment Testing Sweden AB, SWEDEN, ISO/IEC 17025:2017 SWEDAC 1125

Paola Rydell, Rapportansvarig

Denna rapport är elektroniskt validerad och signerad.

Förklaringar

** Informationen har lämnats av kund. Eurofins ansvarar inte för information som tillhandahållits av kund eller i de fall denna information kan ha inverkan på analysresultatet.

Laboratoriet/laboratorierna är ackrediterade av respektive lands ackrediteringsorgan. Ej ackrediterade analyser är markerade med *

Mätosäkerheten, om inget annat anges, redovisas som utvidgad mätosäkerhet med täckningsfaktor 2. Mätosäkerheten kan anges som avvikelser i % (+/-) av redovisad halt eller i absoluta tal (+/-) av redovisad halt. Angiven mätosäkerhet visas i samma enhet som resultatet om inget annat anges. Undantag relaterat till analyser utförda utanför Sverige kan förekomma. Ytterligare upplysningar samt mätosäkerhet och detektionsnivåer för mikrobiologiska analyser lämnas på begäran.

AR-003v63

Sida 3 av 3

Denna rapport får endast återges i sin helhet, om inte utförande laboratorium i förväg skriftligen godkänt annat. Resultaten relaterar endast till det insända provet såsom de har mottagits.

Som mottagare av den här rapporten finns du i Eurofins kundregister. Vi värnar om dina personuppgifter. För att se hur, ta del av vår integritetspolicy på <https://www.eurofins.se/om-oss/integritetspolicy/>

Karlskrona Kommun

Malin Sjöstrand

371 83 KARLSKRONA

AR-24-QI-026655-01
EUSELI2-01265098

Kundnummer: SL0037155

Uppdragsmärkn.

51400

Analysrapport

Provnummer:	177-2024-03140304	Djup (m)**	0-0,4
Provbeskrivning:		Provtagningsdatum**	2023-03-07
Matris:	Jord		
Provet ankom:	2024-03-13		
Utskriftsdatum:	2024-03-18		
Analyserna påbörjades:	2024-03-13		
Provmärkning:	24W08		
Analys	Resultat	Enhet	Mäto. Metod/ref
Torrsubstans	83.9	%	10% SS-EN 12880:2000 mod. a)
Bensen	< 0.0035	mg/kg Ts	30% EPA 5021, Intern metod a)
Toluen	< 0.10	mg/kg Ts	35% EPA 5021, Intern metod a)
Etylbensen	< 0.10	mg/kg Ts	30% EPA 5021, Intern metod a)
m/p/o-Xylen	< 0.10	mg/kg Ts	35% EPA 5021, Intern metod a)
Summa TEX	< 0.20	mg/kg Ts	30% Beräknad från analyserad halt a)
Alifater >C5-C8	< 5.0	mg/kg Ts	35% SPI 2011 a)
Alifater >C8-C10	< 3.0	mg/kg Ts	35% SPI 2011 a)
Alifater >C10-C12	< 5.0	mg/kg Ts	30% SPI 2011 a)
Alifater >C12-C16	< 5.0	mg/kg Ts	30% SPI 2011 a)
Summa Alifater >C5-C16	< 9.0	mg/kg Ts	Beräknad från analyserad halt a)
Alifater >C16-C35	17	mg/kg Ts	30% SPI 2011 a)
Aromater >C8-C10	< 4.0	mg/kg Ts	40% SPI 2011 a)
Aromater >C10-C16	< 0.90	mg/kg Ts	35% SPI 2011 a)
Metylkrysoener/Metylbenso(a)antracener	< 0.50	mg/kg Ts	30% SIS: TK 535 N 012 a)
Metylpyrener/Metylfluorantener	< 0.50	mg/kg Ts	35% SIS: TK 535 N 012 a)
Summa Aromater >C16-C35	< 0.50	mg/kg Ts	25% SIS: TK 535 N 012 a)
Oljetyp < C10	Utgår		a)*

Förklaringar

** Informationen har lämnats av kund. Eurofins ansvarar inte för information som tillhandahållits av kund eller i de fall denna information kan ha inverkan på analysresultatet.

Laboratoriet/laboratorierna är ackrediterade av respektive lands ackrediteringsorgan. Ej ackrediterade analyser är markerade med *

Mätosäkerheten, om inget annat anges, redovisas som utvidgad mätosäkerhet med täckningsfaktor 2. Mätosäkerheten kan anges som avvikelser i % (+/-) av redovisad halt eller i absoluta tal (+/-) av redovisad halt. Angiven mätosäkerhet visas i samma enhet som resultatet om inget annat anges. Undantag relaterat till analyser utförda utanför Sverige kan förekomma. Ytterligare upplysningar samt mätosäkerhet och detektionsnivåer för mikrobiologiska analyser lämnas på begäran.

AR-003v63

Sida 1 av 3

Denna rapport får endast återges i sin helhet, om inte utförande laboratorium i förväg skriftligen godkänt annat. Resultaten relaterar endast till det insända provet såsom de har mottagits.

Som mottagare av den här rapporten finns du i Eurofins kundregister. Vi värnar om dina personuppgifter. För att se hur, ta del av vår integritetspolicy på <https://www.eurofins.se/om-oss/integritetspolicy/>

Oljetyp > C10	ospec				a)*
Benso(a)antracen	0.038	mg/kg Ts	30%	SS-ISO 18287:2008, mod	a)
Krysen	0.047	mg/kg Ts	35%	SS-ISO 18287:2008, mod	a)
Benso(b,k)fluoranten	0.11	mg/kg Ts	40%	SS-ISO 18287:2008, mod	a)
Benso(a)pyren	0.046	mg/kg Ts	35%	SS-ISO 18287:2008, mod	a)
Indeno(1,2,3-cd)pyren	0.037	mg/kg Ts	35%	SS-ISO 18287:2008, mod	a)
Dibenso(a,h)antracen	< 0.030	mg/kg Ts	30%	SS-ISO 18287:2008, mod	a)
Naftalen	< 0.030	mg/kg Ts	30%	SS-ISO 18287:2008, mod	a)
Acenaftylen	< 0.030	mg/kg Ts	50%	SS-ISO 18287:2008, mod	a)
Acenaften	< 0.030	mg/kg Ts	40%	SS-ISO 18287:2008, mod	a)
Fluoren	< 0.030	mg/kg Ts	35%	SS-ISO 18287:2008, mod	a)
Fenantren	0.031	mg/kg Ts	30%	SS-ISO 18287:2008, mod	a)
Antracen	< 0.030	mg/kg Ts	30%	SS-ISO 18287:2008, mod	a)
Fluoranten	0.099	mg/kg Ts	30%	SS-ISO 18287:2008, mod	a)
Pyren	0.085	mg/kg Ts	25%	SS-ISO 18287:2008, mod	a)
Benso(g,h,i)perylen	0.042	mg/kg Ts	40%	SS-ISO 18287:2008, mod	a)
Summa PAH med låg molekylvikt	< 0.045	mg/kg Ts		Beräknad från analyserad halt	a)
Summa PAH med medelhög molekylvikt	0.25	mg/kg Ts		Beräknad från analyserad halt	a)
Summa PAH med hög molekylvikt	0.34	mg/kg Ts		Beräknad från analyserad halt	a)
Summa cancerogena PAH	0.29	mg/kg Ts		Beräknad från analyserad halt	a)
Summa övriga PAH	0.33	mg/kg Ts		Beräknad från analyserad halt	a)
Summa totala PAH16	0.63	mg/kg Ts		Beräknad från analyserad halt	a)
PCB 28	< 0.0015	mg/kg Ts	40%	SS-EN 16167:2018+AC:2019 mod.	a)
PCB 52	< 0.0015	mg/kg Ts	40%	SS-EN 16167:2018+AC:2019 mod.	a)
PCB 101	< 0.0015	mg/kg Ts	40%	SS-EN 16167:2018+AC:2019 mod.	a)
PCB 118	< 0.0015	mg/kg Ts	30%	SS-EN 16167:2018+AC:2019 mod.	a)
PCB 153	< 0.0015	mg/kg Ts	45%	SS-EN 16167:2018+AC:2019 mod.	a)
PCB 138	< 0.0015	mg/kg Ts	50%	SS-EN 16167:2018+AC:2019 mod.	a)

Förklaringar

** Informationen har lämnats av kund. Eurofins ansvarar inte för information som tillhandahållits av kund eller i de fall denna information kan ha inverkan på analysresultatet.

Laboratoriet/laboratorierna är ackrediterade av respektive lands ackrediteringsorgan. Ej ackrediterade analyser är markerade med *

AR-003v63

Mätosäkerheten, om inget annat anges, redovisas som utvidgad mätosäkerhet med täckningsfaktor 2. Mätosäkerheten kan anges som avvikelser i % (+/-) av redovisad halt eller i absoluta tal (+/-) av redovisad halt. Angiven mätosäkerhet visas i samma enhet som resultatet om inget annat anges. Undantag relaterat till analyser utförda utanför Sverige kan förekomma. Ytterligare upplysningar samt mätosäkerhet och detektionsnivåer för mikrobiologiska analyser lämnas på begäran.

Sida 2 av 3

Denna rapport får endast återges i sin helhet, om inte utförande laboratorium i förväg skriftligen godkänt annat. Resultaten relaterar endast till det insända provet såsom de har mottagits.

Som mottagare av den här rapporten finns du i Eurofins kundregister. Vi värnar om dina personuppgifter. För att se hur, ta del av vår integritetspolicy på <https://www.eurofins.se/om-oss/integritetspolicy/>

PCB 180	< 0.0015	mg/kg Ts	40%	SS-EN 16167:2018+AC:2019 mod.	a)
Summa PCB7	< 0.0053	mg/kg Ts		SS-EN 16167:2018+AC:2019 mod.	a)
Arsenik As	2.3	mg/kg Ts	25%	SS 28311:2017mod/SS-EN ISO 11885:2009	a)
Barium Ba	73	mg/kg Ts	25%	SS 28311:2017mod/SS-EN ISO 11885:2009	a)
Bly Pb	72	mg/kg Ts	25%	SS 28311:2017mod/SS-EN ISO 11885:2009	a)
Kadmium Cd	< 0.20	mg/kg Ts	25%	SS 28311:2017mod/SS-EN ISO 11885:2009	a)
Kobolt Co	3.1	mg/kg Ts	30%	SS 28311:2017mod/SS-EN ISO 11885:2009	a)
Koppar Cu	17	mg/kg Ts	25%	SS 28311:2017mod/SS-EN ISO 11885:2009	a)
Krom Cr	7.8	mg/kg Ts	25%	SS 28311:2017mod/SS-EN ISO 11885:2009	a)
Kvicksilver Hg	0.057	mg/kg Ts	35%	SS 28311:2017mod/SS-EN ISO 17852:2008mod	a)
Nickel Ni	4.7	mg/kg Ts	25%	SS 28311:2017mod/SS-EN ISO 11885:2009	a)
Vanadin V	16	mg/kg Ts	25%	SS 28311:2017mod/SS-EN ISO 11885:2009	a)
Zink Zn	88	mg/kg Ts	25%	SS 28311:2017mod/SS-EN ISO 11885:2009	a)

Utförande laboratorium/underleverantör:

a) Eurofins Environment Testing Sweden AB, SWEDEN, ISO/IEC 17025:2017 SWEDAC 1125

Kopia till:

frida.lindquist@wsp.com (frida.lindquist@wsp.com)

zackarias.bolling@wsp.com (zackarias.bolling@wsp.com)

Paola Rydell, Rapportansvarig

Denna rapport är elektroniskt validerad och signerad.

Förklaringar

** Informationen har lämnats av kund. Eurofins ansvarar inte för information som tillhandahållits av kund eller i de fall denna information kan ha inverkan på analysresultatet.

Laboratoriet/laboratorierna är ackrediterade av respektive lands ackrediteringsorgan. Ej ackrediterade analyser är markerade med *

Mätosäkerheten, om inget annat anges, redovisas som utvidgad mätosäkerhet med täckningsfaktor 2. Mätosäkerheten kan anges som avvikelser i % (+/-) av redovisad halt eller i absoluta tal (+/-) av redovisad halt. Angiven mätosäkerhet visas i samma enhet som resultatet om inget annat anges. Undantag relaterat till analyser utförda utanför Sverige kan förekomma. Ytterligare upplysningar samt mätosäkerhet och detektionsnivåer för mikrobiologiska analyser lämnas på begäran.

AR-003v63

Sida 3 av 3

Denna rapport får endast återges i sin helhet, om inte utförande laboratorium i förväg skriftligen godkänt annat. Resultaten relaterar endast till det insända provet såsom de har mottagits.

Som mottagare av den här rapporten finns du i Eurofins kundregister. Vi värnar om dina personuppgifter. För att se hur, ta del av vår integritetspolicy på <https://www.eurofins.se/om-oss/integritetspolicy/>

Karlskrona Kommun
 Malin Sjöstrand
 .
 371 83 KARLSKRONA

SL-24-AR-011105-01
EUSELI2-01265098

Kundnummer: SL0037155

 Uppdragsmärkn.
 51400

Analysrapport

Provnummer:	177-2024-03140304	Djup (m)**	0-0,4		
Provbeskrivning:		Provtagningsdatum**	2023-03-07		
Matris:	Jord				
Provet ankom:	2024-03-13				
Utskriftsdatum:	2024-03-18				
Analyserna påbörjades:	2024-03-13				
Provmärkning:	24W08				
Analys	Resultat	Enhet	Mäto.	Metod/ref	
Torrsubstans	83.9	%	10%	SS-EN 12880:2000 mod.	a)
Bensen	< 0.0035	mg/kg Ts	30%	EPA 5021, Intern metod	a)
Toluen	< 0.10	mg/kg Ts	35%	EPA 5021, Intern metod	a)
Etylbensen	< 0.10	mg/kg Ts	30%	EPA 5021, Intern metod	a)
m/p/o-Xylen	< 0.10	mg/kg Ts	35%	EPA 5021, Intern metod	a)
Summa TEX	< 0.20	mg/kg Ts	30%	Beräknad från analyserad halt	a)
Alifater >C5-C8	< 5.0	mg/kg Ts	35%	SPI 2011	a)
Alifater >C8-C10	< 3.0	mg/kg Ts	35%	SPI 2011	a)
Alifater >C10-C12	< 5.0	mg/kg Ts	30%	SPI 2011	a)
Alifater >C12-C16	< 5.0	mg/kg Ts	30%	SPI 2011	a)
Summa Alifater >C5-C16	< 9.0	mg/kg Ts		Beräknad från analyserad halt	a)
Alifater >C16-C35	17	mg/kg Ts	30%	SPI 2011	a)
Aromater >C8-C10	< 4.0	mg/kg Ts	40%	SPI 2011	a)
Aromater >C10-C16	< 0.90	mg/kg Ts	35%	SPI 2011	a)
Metylkysener/Metylbenso(a)antracener	< 0.50	mg/kg Ts	30%	SIS: TK 535 N 012	a)
Metylpyrener/Metylfluorantener	< 0.50	mg/kg Ts	35%	SIS: TK 535 N 012	a)
Summa Aromater >C16-C35	< 0.50	mg/kg Ts	25%	SIS: TK 535 N 012	a)
Oljetyp < C10	Utgår				a)*

Förklaringar

** Informationen har lämnats av kund. Eurofins ansvarar inte för information som tillhandahållits av kund eller i de fall denna information kan ha inverkan på analysresultatet.

Laboratoriet/laboratorierna är ackrediterade av respektive lands ackrediteringsorgan. Ej ackrediterade analyser är markerade med *

Mätosäkerheten, om inget annat anges, redovisas som utvidgad mätosäkerhet med täckningsfaktor 2. Mätosäkerheten kan anges som avvikelser i % (+/-) av redovisad halt eller i absoluta tal (+/-) av redovisad halt. Angiven mätosäkerhet visas i samma enhet som resultatet om inget annat anges. Undantag relaterat till analyser utförda utanför Sverige kan förekomma. Ytterligare upplysningar samt mätosäkerhet och detektionsnivåer för mikrobiologiska analyser lämnas på begäran.

AR-003v63

Sida 1 av 3

Denna rapport får endast återges i sin helhet, om inte utförande laboratorium i förväg skriftligen godkänt annat. Resultaten relaterar endast till det insända provet såsom de har mottagits.

Som mottagare av den här rapporten finns du i Eurofins kundregister. Vi värnar om dina personuppgifter. För att se hur, ta del av vår integritetspolicy på <https://www.eurofins.se/om-oss/integritetspolicy/>

Oljetyp > C10	ospec				a)*
Benso(a)antracen	0.038	mg/kg Ts	30%	SS-ISO 18287:2008, mod	a)
Krysen	0.047	mg/kg Ts	35%	SS-ISO 18287:2008, mod	a)
Benso(b,k)fluoranten	0.11	mg/kg Ts	40%	SS-ISO 18287:2008, mod	a)
Benso(a)pyren	0.046	mg/kg Ts	35%	SS-ISO 18287:2008, mod	a)
Indeno(1,2,3-cd)pyren	0.037	mg/kg Ts	35%	SS-ISO 18287:2008, mod	a)
Dibenso(a,h)antracen	< 0.030	mg/kg Ts	30%	SS-ISO 18287:2008, mod	a)
Naftalen	< 0.030	mg/kg Ts	30%	SS-ISO 18287:2008, mod	a)
Acenaftylen	< 0.030	mg/kg Ts	50%	SS-ISO 18287:2008, mod	a)
Acenaften	< 0.030	mg/kg Ts	40%	SS-ISO 18287:2008, mod	a)
Fluoren	< 0.030	mg/kg Ts	35%	SS-ISO 18287:2008, mod	a)
Fenantren	0.031	mg/kg Ts	30%	SS-ISO 18287:2008, mod	a)
Antracen	< 0.030	mg/kg Ts	30%	SS-ISO 18287:2008, mod	a)
Fluoranten	0.099	mg/kg Ts	30%	SS-ISO 18287:2008, mod	a)
Pyren	0.085	mg/kg Ts	25%	SS-ISO 18287:2008, mod	a)
Benso(g,h,i)perylen	0.042	mg/kg Ts	40%	SS-ISO 18287:2008, mod	a)
Summa PAH med låg molekylvikt	< 0.045	mg/kg Ts		Beräknad från analyserad halt	a)
Summa PAH med medelhög molekylvikt	0.25	mg/kg Ts		Beräknad från analyserad halt	a)
Summa PAH med hög molekylvikt	0.34	mg/kg Ts		Beräknad från analyserad halt	a)
Summa cancerogena PAH	0.29	mg/kg Ts		Beräknad från analyserad halt	a)
Summa övriga PAH	0.33	mg/kg Ts		Beräknad från analyserad halt	a)
Summa totala PAH16	0.63	mg/kg Ts		Beräknad från analyserad halt	a)
PCB 28	< 0.0015	mg/kg Ts	40%	SS-EN 16167:2018+AC:2019 mod.	a)
PCB 52	< 0.0015	mg/kg Ts	40%	SS-EN 16167:2018+AC:2019 mod.	a)
PCB 101	< 0.0015	mg/kg Ts	40%	SS-EN 16167:2018+AC:2019 mod.	a)
PCB 118	< 0.0015	mg/kg Ts	30%	SS-EN 16167:2018+AC:2019 mod.	a)
PCB 153	< 0.0015	mg/kg Ts	45%	SS-EN 16167:2018+AC:2019 mod.	a)
PCB 138	< 0.0015	mg/kg Ts	50%	SS-EN 16167:2018+AC:2019 mod.	a)

Förklaringar

** Informationen har lämnats av kund. Eurofins ansvarar inte för information som tillhandahållits av kund eller i de fall denna information kan ha inverkan på analysresultatet.

Laboratoriet/laboratorierna är ackrediterade av respektive lands ackrediteringsorgan. Ej ackrediterade analyser är markerade med *

AR-003v63

Mätosäkerheten, om inget annat anges, redovisas som utvidgad mätosäkerhet med täckningsfaktor 2. Mätosäkerheten kan anges som avvikelser i % (+/-) av redovisad halt eller i absoluta tal (+/-) av redovisad halt. Angiven mätosäkerhet visas i samma enhet som resultatet om inget annat anges. Undantag relaterat till analyser utförda utanför Sverige kan förekomma. Ytterligare upplysningar samt mätosäkerhet och detektionsnivåer för mikrobiologiska analyser lämnas på begäran.

Sida 2 av 3

Denna rapport får endast återges i sin helhet, om inte utförande laboratorium i förväg skriftligen godkänt annat. Resultaten relaterar endast till det insända provet såsom de har mottagits.

Som mottagare av den här rapporten finns du i Eurofins kundregister. Vi värnar om dina personuppgifter. För att se hur, ta del av vår integritetspolicy på <https://www.eurofins.se/om-oss/integritetspolicy/>

PCB 180	< 0.0015	mg/kg Ts	40%	SS-EN 16167:2018+AC:2019 mod.	a)
Summa PCB7	< 0.0053	mg/kg Ts		SS-EN 16167:2018+AC:2019 mod.	a)
Arsenik As	2.3	mg/kg Ts	25%	SS 28311:2017mod/SS-EN ISO 11885:2009	a)
Barium Ba	73	mg/kg Ts	25%	SS 28311:2017mod/SS-EN ISO 11885:2009	a)
Bly Pb	72	mg/kg Ts	25%	SS 28311:2017mod/SS-EN ISO 11885:2009	a)
Kadmium Cd	< 0.20	mg/kg Ts	25%	SS 28311:2017mod/SS-EN ISO 11885:2009	a)
Kobolt Co	3.1	mg/kg Ts	30%	SS 28311:2017mod/SS-EN ISO 11885:2009	a)
Koppar Cu	17	mg/kg Ts	25%	SS 28311:2017mod/SS-EN ISO 11885:2009	a)
Krom Cr	7.8	mg/kg Ts	25%	SS 28311:2017mod/SS-EN ISO 11885:2009	a)
Kvicksilver Hg	0.057	mg/kg Ts	35%	SS 28311:2017mod/SS-EN ISO 17852:2008mod	a)
Nickel Ni	4.7	mg/kg Ts	25%	SS 28311:2017mod/SS-EN ISO 11885:2009	a)
Vanadin V	16	mg/kg Ts	25%	SS 28311:2017mod/SS-EN ISO 11885:2009	a)
Zink Zn	88	mg/kg Ts	25%	SS 28311:2017mod/SS-EN ISO 11885:2009	a)

Utförande laboratorium/underleverantör:

a) Eurofins Environment Testing Sweden AB, SWEDEN, ISO/IEC 17025:2017 SWEDAC 1125

Paola Rydell, Rapportansvarig

Denna rapport är elektroniskt validerad och signerad.

Förklaringar

** Informationen har lämnats av kund. Eurofins ansvarar inte för information som tillhandahållits av kund eller i de fall denna information kan ha inverkan på analysresultatet.

Laboratoriet/laboratorierna är ackrediterade av respektive lands ackrediteringsorgan. Ej ackrediterade analyser är markerade med *

Mätosäkerheten, om inget annat anges, redovisas som utvidgad mätosäkerhet med täckningsfaktor 2. Mätosäkerheten kan anges som avvikelser i % (+/-) av redovisad halt eller i absoluta tal (+/-) av redovisad halt. Angiven mätosäkerhet visas i samma enhet som resultatet om inget annat anges. Undantag relaterat till analyser utförda utanför Sverige kan förekomma. Ytterligare upplysningar samt mätosäkerhet och detektionsnivåer för mikrobiologiska analyser lämnas på begäran.

AR-003v63

Sida 3 av 3

Denna rapport får endast återges i sin helhet, om inte utförande laboratorium i förväg skriftligen godkänt annat. Resultaten relaterar endast till det insända provet såsom de har mottagits.

Som mottagare av den här rapporten finns du i Eurofins kundregister. Vi värnar om dina personuppgifter. För att se hur, ta del av vår integritetspolicy på <https://www.eurofins.se/om-oss/integritetspolicy/>

Karlskrona Kommun

Malin Sjöstrand

371 83 KARLSKRONA

AR-24-QI-026715-01
EUSELI2-01265098

Kundnummer: SL0037155

Uppdragsmärkn.

51400

Analysrapport

Provnummer:	177-2024-03140305	Djup (m)**	1,3-1,8		
Provbeskrivning:		Provtagningsdatum**	2023-03-07		
Matris:	Jord				
Provet ankom:	2024-03-13				
Utskriftsdatum:	2024-03-18				
Analyserna påbörjades:	2024-03-13				
Provmärkning:	24W08				
Analys	Resultat	Enhet	Mäto.	Metod/ref	
Torrsubstans	89.8	%	10%	SS-EN 12880:2000 mod.	a)
Bensen	< 0.0035	mg/kg Ts	30%	EPA 5021, Intern metod	a)
Toluen	< 0.10	mg/kg Ts	35%	EPA 5021, Intern metod	a)
Etylbensen	< 0.10	mg/kg Ts	30%	EPA 5021, Intern metod	a)
m/p/o-Xylen	< 0.10	mg/kg Ts	35%	EPA 5021, Intern metod	a)
Summa TEX	< 0.20	mg/kg Ts	30%	Beräknad från analyserad halt	a)
Alifater >C5-C8	< 5.0	mg/kg Ts	35%	SPI 2011	a)
Alifater >C8-C10	< 3.0	mg/kg Ts	35%	SPI 2011	a)
Alifater >C10-C12	< 5.0	mg/kg Ts	30%	SPI 2011	a)
Alifater >C12-C16	< 5.0	mg/kg Ts	30%	SPI 2011	a)
Summa Alifater >C5-C16	< 9.0	mg/kg Ts		Beräknad från analyserad halt	a)
Alifater >C16-C35	< 10	mg/kg Ts	30%	SPI 2011	a)
Aromater >C8-C10	< 4.0	mg/kg Ts	40%	SPI 2011	a)
Aromater >C10-C16	< 0.90	mg/kg Ts	35%	SPI 2011	a)
Metylkrysoener/Metylbenso(a)antracener	< 0.50	mg/kg Ts	30%	SIS: TK 535 N 012	a)
Metylpyrener/Metylfluorantener	< 0.50	mg/kg Ts	35%	SIS: TK 535 N 012	a)
Summa Aromater >C16-C35	< 0.50	mg/kg Ts	25%	SIS: TK 535 N 012	a)
Oljetyp < C10	Utgår				a)*

Förklaringar

** Informationen har lämnats av kund. Eurofins ansvarar inte för information som tillhandahållits av kund eller i de fall denna information kan ha inverkan på analysresultatet.

Laboratoriet/laboratorierna är ackrediterade av respektive lands ackrediteringsorgan. Ej ackrediterade analyser är markerade med *

Mätosäkerheten, om inget annat anges, redovisas som utvidgad mätosäkerhet med täckningsfaktor 2. Mätosäkerheten kan anges som avvikelser i % (+/-) av redovisad halt eller i absoluta tal (+/-) av redovisad halt. Angiven mätosäkerhet visas i samma enhet som resultatet om inget annat anges. Undantag relaterat till analyser utförda utanför Sverige kan förekomma. Ytterligare upplysningar samt mätosäkerhet och detektionsnivåer för mikrobiologiska analyser lämnas på begäran.

AR-003v63

Sida 1 av 3

Denna rapport får endast återges i sin helhet, om inte utförande laboratorium i förväg skriftligen godkänt annat. Resultaten relaterar endast till det insända provet såsom de har mottagits.

Som mottagare av den här rapporten finns du i Eurofins kundregister. Vi värnar om dina personuppgifter. För att se hur, ta del av vår integritetspolicy på <https://www.eurofins.se/om-oss/integritetspolicy/>

Oljetyp > C10	Utgår				a)*
Benso(a)antracen	< 0.030	mg/kg Ts	30%	SS-ISO 18287:2008, mod	a)
Krysen	< 0.030	mg/kg Ts	35%	SS-ISO 18287:2008, mod	a)
Benso(b,k)fluoranten	< 0.030	mg/kg Ts	40%	SS-ISO 18287:2008, mod	a)
Benso(a)pyren	< 0.030	mg/kg Ts	35%	SS-ISO 18287:2008, mod	a)
Indeno(1,2,3-cd)pyren	< 0.030	mg/kg Ts	35%	SS-ISO 18287:2008, mod	a)
Dibenso(a,h)antracen	< 0.030	mg/kg Ts	30%	SS-ISO 18287:2008, mod	a)
Naftalen	< 0.030	mg/kg Ts	30%	SS-ISO 18287:2008, mod	a)
Acenaftylen	< 0.030	mg/kg Ts	50%	SS-ISO 18287:2008, mod	a)
Acenaften	< 0.030	mg/kg Ts	40%	SS-ISO 18287:2008, mod	a)
Fluoren	< 0.030	mg/kg Ts	35%	SS-ISO 18287:2008, mod	a)
Fenantren	< 0.030	mg/kg Ts	30%	SS-ISO 18287:2008, mod	a)
Antracen	< 0.030	mg/kg Ts	30%	SS-ISO 18287:2008, mod	a)
Fluoranten	< 0.030	mg/kg Ts	30%	SS-ISO 18287:2008, mod	a)
Pyren	< 0.030	mg/kg Ts	25%	SS-ISO 18287:2008, mod	a)
Benso(g,h,i)perylen	< 0.030	mg/kg Ts	40%	SS-ISO 18287:2008, mod	a)
Summa PAH med låg molekylvikt	< 0.045	mg/kg Ts		Beräknad från analyserad halt	a)
Summa PAH med medelhög molekylvikt	< 0.075	mg/kg Ts		Beräknad från analyserad halt	a)
Summa PAH med hög molekylvikt	< 0.11	mg/kg Ts		Beräknad från analyserad halt	a)
Summa cancerogena PAH	< 0.090	mg/kg Ts		Beräknad från analyserad halt	a)
Summa övriga PAH	< 0.14	mg/kg Ts		Beräknad från analyserad halt	a)
Summa totala PAH16	< 0.23	mg/kg Ts		Beräknad från analyserad halt	a)
PCB 28	< 0.0015	mg/kg Ts	40%	SS-EN 16167:2018+AC:2019 mod.	a)
PCB 52	< 0.0015	mg/kg Ts	40%	SS-EN 16167:2018+AC:2019 mod.	a)
PCB 101	< 0.0015	mg/kg Ts	40%	SS-EN 16167:2018+AC:2019 mod.	a)
PCB 118	< 0.0015	mg/kg Ts	30%	SS-EN 16167:2018+AC:2019 mod.	a)
PCB 153	< 0.0015	mg/kg Ts	45%	SS-EN 16167:2018+AC:2019 mod.	a)
PCB 138	< 0.0015	mg/kg Ts	50%	SS-EN 16167:2018+AC:2019 mod.	a)

Förklaringar

** Informationen har lämnats av kund. Eurofins ansvarar inte för information som tillhandahållits av kund eller i de fall denna information kan ha inverkan på analysresultatet.

Laboratoriet/laboratorierna är ackrediterade av respektive lands ackrediteringsorgan. Ej ackrediterade analyser är markerade med *

AR-003v63

Mätosäkerheten, om inget annat anges, redovisas som utvidgad mätosäkerhet med täckningsfaktor 2. Mätosäkerheten kan anges som avvikelser i % (+/-) av redovisad halt eller i absoluta tal (+/-) av redovisad halt. Angiven mätosäkerhet visas i samma enhet som resultatet om inget annat anges. Undantag relaterat till analyser utförda utanför Sverige kan förekomma. Ytterligare upplysningar samt mätosäkerhet och detektionsnivåer för mikrobiologiska analyser lämnas på begäran.

Sida 2 av 3

Denna rapport får endast återges i sin helhet, om inte utförande laboratorium i förväg skriftligen godkänt annat. Resultaten relaterar endast till det insända provet såsom de har mottagits.

Som mottagare av den här rapporten finns du i Eurofins kundregister. Vi värnar om dina personuppgifter. För att se hur, ta del av vår integritetspolicy på <https://www.eurofins.se/om-oss/integritetspolicy/>

PCB 180	< 0.0015	mg/kg Ts	40%	SS-EN 16167:2018+AC:2019 mod.	a)
Summa PCB7	< 0.0053	mg/kg Ts		SS-EN 16167:2018+AC:2019 mod.	a)
Arsenik As	< 2.1	mg/kg Ts	25%	SS 28311:2017mod/SS-EN ISO 11885:2009	a)
Barium Ba	41	mg/kg Ts	25%	SS 28311:2017mod/SS-EN ISO 11885:2009	a)
Bly Pb	4.9	mg/kg Ts	25%	SS 28311:2017mod/SS-EN ISO 11885:2009	a)
Kadmium Cd	< 0.20	mg/kg Ts	25%	SS 28311:2017mod/SS-EN ISO 11885:2009	a)
Kobolt Co	3.9	mg/kg Ts	30%	SS 28311:2017mod/SS-EN ISO 11885:2009	a)
Koppar Cu	6.5	mg/kg Ts	25%	SS 28311:2017mod/SS-EN ISO 11885:2009	a)
Krom Cr	6.1	mg/kg Ts	25%	SS 28311:2017mod/SS-EN ISO 11885:2009	a)
Kvicksilver Hg	< 0.011	mg/kg Ts	35%	SS 28311:2017mod/SS-EN ISO 17852:2008mod	a)
Nickel Ni	4.7	mg/kg Ts	25%	SS 28311:2017mod/SS-EN ISO 11885:2009	a)
Vanadin V	15	mg/kg Ts	25%	SS 28311:2017mod/SS-EN ISO 11885:2009	a)
Zink Zn	17	mg/kg Ts	25%	SS 28311:2017mod/SS-EN ISO 11885:2009	a)

Utförande laboratorium/underleverantör:

a) Eurofins Environment Testing Sweden AB, SWEDEN, ISO/IEC 17025:2017 SWEDAC 1125

Kopia till:

frida.lindquist@wsp.com (frida.lindquist@wsp.com)

zackarias.bolling@wsp.com (zackarias.bolling@wsp.com)

Paola Rydell, Rapportansvarig

Denna rapport är elektroniskt validerad och signerad.

Förklaringar

** Informationen har lämnats av kund. Eurofins ansvarar inte för information som tillhandahållits av kund eller i de fall denna information kan ha inverkan på analysresultatet.

Laboratoriet/laboratorierna är ackrediterade av respektive lands ackrediteringsorgan. Ej ackrediterade analyser är markerade med *

Mätosäkerheten, om inget annat anges, redovisas som utvidgad mätosäkerhet med täckningsfaktor 2. Mätosäkerheten kan anges som avvikelser i % (+/-) av redovisad halt eller i absoluta tal (+/-) av redovisad halt. Angiven mätosäkerhet visas i samma enhet som resultatet om inget annat anges. Undantag relaterat till analyser utförda utanför Sverige kan förekomma. Ytterligare upplysningar samt mätosäkerhet och detektionsnivåer för mikrobiologiska analyser lämnas på begäran.

AR-003v63

Sida 3 av 3

Denna rapport får endast återges i sin helhet, om inte utförande laboratorium i förväg skriftligen godkänt annat. Resultaten relaterar endast till det insända provet såsom de har mottagits.

Som mottagare av den här rapporten finns du i Eurofins kundregister. Vi värnar om dina personuppgifter. För att se hur, ta del av vår integritetspolicy på <https://www.eurofins.se/om-oss/integritetspolicy/>

Karlskrona Kommun
 Malin Sjöstrand
 .
 371 83 KARLSKRONA

SL-24-AR-011148-01
EUSELI2-01265098

Kundnummer: SL0037155

 Uppdragsmärkn.
 51400

Analysrapport

Provnummer:	177-2024-03140305	Djup (m)**	1,3-1,8		
Provbeskrivning:		Provtagningsdatum**	2023-03-07		
Matris:	Jord				
Provet ankom:	2024-03-13				
Utskriftsdatum:	2024-03-18				
Analyserna påbörjades:	2024-03-13				
Provmärkning:	24W08				
Analys	Resultat	Enhet	Mäto.	Metod/ref	
Torrsubstans	89.8	%	10%	SS-EN 12880:2000 mod.	a)
Bensen	< 0.0035	mg/kg Ts	30%	EPA 5021, Intern metod	a)
Toluen	< 0.10	mg/kg Ts	35%	EPA 5021, Intern metod	a)
Etylbensen	< 0.10	mg/kg Ts	30%	EPA 5021, Intern metod	a)
m/p/o-Xylen	< 0.10	mg/kg Ts	35%	EPA 5021, Intern metod	a)
Summa TEX	< 0.20	mg/kg Ts	30%	Beräknad från analyserad halt	a)
Alifater >C5-C8	< 5.0	mg/kg Ts	35%	SPI 2011	a)
Alifater >C8-C10	< 3.0	mg/kg Ts	35%	SPI 2011	a)
Alifater >C10-C12	< 5.0	mg/kg Ts	30%	SPI 2011	a)
Alifater >C12-C16	< 5.0	mg/kg Ts	30%	SPI 2011	a)
Summa Alifater >C5-C16	< 9.0	mg/kg Ts		Beräknad från analyserad halt	a)
Alifater >C16-C35	< 10	mg/kg Ts	30%	SPI 2011	a)
Aromater >C8-C10	< 4.0	mg/kg Ts	40%	SPI 2011	a)
Aromater >C10-C16	< 0.90	mg/kg Ts	35%	SPI 2011	a)
Metylkysener/Metylbenso(a)antracener	< 0.50	mg/kg Ts	30%	SIS: TK 535 N 012	a)
Metylpyrener/Metylfluorantener	< 0.50	mg/kg Ts	35%	SIS: TK 535 N 012	a)
Summa Aromater >C16-C35	< 0.50	mg/kg Ts	25%	SIS: TK 535 N 012	a)
Oljetyp < C10	Utgår				a)*

Förklaringar

** Informationen har lämnats av kund. Eurofins ansvarar inte för information som tillhandahållits av kund eller i de fall denna information kan ha inverkan på analysresultatet.

Laboratoriet/laboratorierna är ackrediterade av respektive lands ackrediteringsorgan. Ej ackrediterade analyser är markerade med *

Mätosäkerheten, om inget annat anges, redovisas som utvidgad mätosäkerhet med täckningsfaktor 2. Mätosäkerheten kan anges som avvikelser i % (+/-) av redovisad halt eller i absoluta tal (+/-) av redovisad halt. Angiven mätosäkerhet visas i samma enhet som resultatet om inget annat anges. Undantag relaterat till analyser utförda utanför Sverige kan förekomma. Ytterligare upplysningar samt mätosäkerhet och detektionsnivåer för mikrobiologiska analyser lämnas på begäran.

AR-003v63

Sida 1 av 3

Denna rapport får endast återges i sin helhet, om inte utförande laboratorium i förväg skriftligen godkänt annat. Resultaten relaterar endast till det insända provet såsom de har mottagits.

Som mottagare av den här rapporten finns du i Eurofins kundregister. Vi värnar om dina personuppgifter. För att se hur, ta del av vår integritetspolicy på <https://www.eurofins.se/om-oss/integritetspolicy/>

Oljetyp > C10	Utgår				a)*
Benso(a)antracen	< 0.030	mg/kg Ts	30%	SS-ISO 18287:2008, mod	a)
Krysen	< 0.030	mg/kg Ts	35%	SS-ISO 18287:2008, mod	a)
Benso(b,k)fluoranten	< 0.030	mg/kg Ts	40%	SS-ISO 18287:2008, mod	a)
Benso(a)pyren	< 0.030	mg/kg Ts	35%	SS-ISO 18287:2008, mod	a)
Indeno(1,2,3-cd)pyren	< 0.030	mg/kg Ts	35%	SS-ISO 18287:2008, mod	a)
Dibenso(a,h)antracen	< 0.030	mg/kg Ts	30%	SS-ISO 18287:2008, mod	a)
Naftalen	< 0.030	mg/kg Ts	30%	SS-ISO 18287:2008, mod	a)
Acenaftylen	< 0.030	mg/kg Ts	50%	SS-ISO 18287:2008, mod	a)
Acenaften	< 0.030	mg/kg Ts	40%	SS-ISO 18287:2008, mod	a)
Fluoren	< 0.030	mg/kg Ts	35%	SS-ISO 18287:2008, mod	a)
Fenantren	< 0.030	mg/kg Ts	30%	SS-ISO 18287:2008, mod	a)
Antracen	< 0.030	mg/kg Ts	30%	SS-ISO 18287:2008, mod	a)
Fluoranten	< 0.030	mg/kg Ts	30%	SS-ISO 18287:2008, mod	a)
Pyren	< 0.030	mg/kg Ts	25%	SS-ISO 18287:2008, mod	a)
Benso(g,h,i)perylen	< 0.030	mg/kg Ts	40%	SS-ISO 18287:2008, mod	a)
Summa PAH med låg molekylvikt	< 0.045	mg/kg Ts		Beräknad från analyserad halt	a)
Summa PAH med medelhög molekylvikt	< 0.075	mg/kg Ts		Beräknad från analyserad halt	a)
Summa PAH med hög molekylvikt	< 0.11	mg/kg Ts		Beräknad från analyserad halt	a)
Summa cancerogena PAH	< 0.090	mg/kg Ts		Beräknad från analyserad halt	a)
Summa övriga PAH	< 0.14	mg/kg Ts		Beräknad från analyserad halt	a)
Summa totala PAH16	< 0.23	mg/kg Ts		Beräknad från analyserad halt	a)
PCB 28	< 0.0015	mg/kg Ts	40%	SS-EN 16167:2018+AC:2019 mod.	a)
PCB 52	< 0.0015	mg/kg Ts	40%	SS-EN 16167:2018+AC:2019 mod.	a)
PCB 101	< 0.0015	mg/kg Ts	40%	SS-EN 16167:2018+AC:2019 mod.	a)
PCB 118	< 0.0015	mg/kg Ts	30%	SS-EN 16167:2018+AC:2019 mod.	a)
PCB 153	< 0.0015	mg/kg Ts	45%	SS-EN 16167:2018+AC:2019 mod.	a)
PCB 138	< 0.0015	mg/kg Ts	50%	SS-EN 16167:2018+AC:2019 mod.	a)

Förklaringar

** Informationen har lämnats av kund. Eurofins ansvarar inte för information som tillhandahållits av kund eller i de fall denna information kan ha inverkan på analysresultatet.

Laboratoriet/laboratorierna är ackrediterade av respektive lands ackrediteringsorgan. Ej ackrediterade analyser är markerade med *

AR-003v63

Mätosäkerheten, om inget annat anges, redovisas som utvidgad mätosäkerhet med täckningsfaktor 2. Mätosäkerheten kan anges som avvikelser i % (+/-) av redovisad halt eller i absoluta tal (+/-) av redovisad halt. Angiven mätosäkerhet visas i samma enhet som resultatet om inget annat anges. Undantag relaterat till analyser utförda utanför Sverige kan förekomma. Ytterligare upplysningar samt mätosäkerhet och detektionsnivåer för mikrobiologiska analyser lämnas på begäran.

Sida 2 av 3

Denna rapport får endast återges i sin helhet, om inte utförande laboratorium i förväg skriftligen godkänt annat. Resultaten relaterar endast till det insända provet såsom de har mottagits.

Som mottagare av den här rapporten finns du i Eurofins kundregister. Vi värnar om dina personuppgifter. För att se hur, ta del av vår integritetspolicy på <https://www.eurofins.se/om-oss/integritetspolicy/>

PCB 180	< 0.0015	mg/kg Ts	40%	SS-EN 16167:2018+AC:2019 mod.	a)
Summa PCB7	< 0.0053	mg/kg Ts		SS-EN 16167:2018+AC:2019 mod.	a)
Arsenik As	< 2.1	mg/kg Ts	25%	SS 28311:2017mod/SS-EN ISO 11885:2009	a)
Barium Ba	41	mg/kg Ts	25%	SS 28311:2017mod/SS-EN ISO 11885:2009	a)
Bly Pb	4.9	mg/kg Ts	25%	SS 28311:2017mod/SS-EN ISO 11885:2009	a)
Kadmium Cd	< 0.20	mg/kg Ts	25%	SS 28311:2017mod/SS-EN ISO 11885:2009	a)
Kobolt Co	3.9	mg/kg Ts	30%	SS 28311:2017mod/SS-EN ISO 11885:2009	a)
Koppar Cu	6.5	mg/kg Ts	25%	SS 28311:2017mod/SS-EN ISO 11885:2009	a)
Krom Cr	6.1	mg/kg Ts	25%	SS 28311:2017mod/SS-EN ISO 11885:2009	a)
Kvicksilver Hg	< 0.011	mg/kg Ts	35%	SS 28311:2017mod/SS-EN ISO 17852:2008mod	a)
Nickel Ni	4.7	mg/kg Ts	25%	SS 28311:2017mod/SS-EN ISO 11885:2009	a)
Vanadin V	15	mg/kg Ts	25%	SS 28311:2017mod/SS-EN ISO 11885:2009	a)
Zink Zn	17	mg/kg Ts	25%	SS 28311:2017mod/SS-EN ISO 11885:2009	a)

Utförande laboratorium/underleverantör:

a) Eurofins Environment Testing Sweden AB, SWEDEN, ISO/IEC 17025:2017 SWEDAC 1125

Paola Rydell, Rapportansvarig

Denna rapport är elektroniskt validerad och signerad.

Förklaringar

** Informationen har lämnats av kund. Eurofins ansvarar inte för information som tillhandahållits av kund eller i de fall denna information kan ha inverkan på analysresultatet.

Laboratoriet/laboratorierna är ackrediterade av respektive lands ackrediteringsorgan. Ej ackrediterade analyser är markerade med *

Mätosäkerheten, om inget annat anges, redovisas som utvidgad mätosäkerhet med täckningsfaktor 2. Mätosäkerheten kan anges som avvikelser i % (+/-) av redovisad halt eller i absoluta tal (+/-) av redovisad halt. Angiven mätosäkerhet visas i samma enhet som resultatet om inget annat anges. Undantag relaterat till analyser utförda utanför Sverige kan förekomma. Ytterligare upplysningar samt mätosäkerhet och detektionsnivåer för mikrobiologiska analyser lämnas på begäran.

AR-003v63

Sida 3 av 3

Denna rapport får endast återges i sin helhet, om inte utförande laboratorium i förväg skriftligen godkänt annat. Resultaten relaterar endast till det insända provet såsom de har mottagits.

Som mottagare av den här rapporten finns du i Eurofins kundregister. Vi värnar om dina personuppgifter. För att se hur, ta del av vår integritetspolicy på <https://www.eurofins.se/om-oss/integritetspolicy/>

Karlskrona Kommun
Malin Sjöstrand
.
371 83 KARLSKRONA

AR-24-QI-026693-01**EUSELI2-01265098**

Kundnummer: SL0037155

Uppdragsmärkn.
51400

Analysrapport

Provnummer:	177-2024-03140306	Djup (m)**	0-0,5		
Provbeskrivning:		Provtagningsdatum**	2023-03-07		
Matris:	Jord				
Provet ankom:	2024-03-13				
Utskriftsdatum:	2024-03-18				
Analyserna påbörjades:	2024-03-13				
Provmärkning:	24W09				
Analys	Resultat	Enhet	Mäto.	Metod/ref	
Torrsubstans	72.0	%	10%	SS-EN 12880:2000 mod.	a)
Bensen	< 0.0035	mg/kg Ts	30%	EPA 5021, Intern metod	a)
Toluen	< 0.10	mg/kg Ts	35%	EPA 5021, Intern metod	a)
Etylbensen	< 0.10	mg/kg Ts	30%	EPA 5021, Intern metod	a)
m/p/o-Xylen	< 0.10	mg/kg Ts	35%	EPA 5021, Intern metod	a)
Summa TEX	< 0.20	mg/kg Ts	30%	Beräknad från analyserad halt	a)
Alifater >C5-C8	< 5.0	mg/kg Ts	35%	SPI 2011	a)
Alifater >C8-C10	< 3.0	mg/kg Ts	35%	SPI 2011	a)
Alifater >C10-C12	< 5.0	mg/kg Ts	30%	SPI 2011	a)
Alifater >C12-C16	< 5.0	mg/kg Ts	30%	SPI 2011	a)
Summa Alifater >C5-C16	< 9.0	mg/kg Ts		Beräknad från analyserad halt	a)
Alifater >C16-C35	13	mg/kg Ts	30%	SPI 2011	a)
Aromater >C8-C10	< 4.0	mg/kg Ts	40%	SPI 2011	a)
Aromater >C10-C16	< 0.90	mg/kg Ts	35%	SPI 2011	a)
Metylkrysen/ Metylbenso(a)antracener	< 0.50	mg/kg Ts	30%	SIS: TK 535 N 012	a)
Metylpyrener/ Metylfluorantener	< 0.50	mg/kg Ts	35%	SIS: TK 535 N 012	a)
Summa Aromater >C16-C35	< 0.50	mg/kg Ts	25%	SIS: TK 535 N 012	a)
Oljetyp < C10	Utgår				a)*

Förklaringar

** Informationen har lämnats av kund. Eurofins ansvarar inte för information som tillhandahållits av kund eller i de fall denna information kan ha inverkan på analysresultatet.

Laboratoriet/laboratorierna är ackrediterade av respektive lands ackrediteringsorgan. Ej ackrediterade analyser är markerade med *

Mätosäkerheten, om inget annat anges, redovisas som utvidgad mätosäkerhet med täckningsfaktor 2. Mätosäkerheten kan anges som avvikelser i % (+/-) av redovisad halt eller i absoluta tal (+/-) av redovisad halt. Angiven mätosäkerhet visas i samma enhet som resultatet om inget annat anges. Undantag relaterat till analyser utförda utanför Sverige kan förekomma. Ytterligare upplysningar samt mätosäkerhet och detektionsnivåer för mikrobiologiska analyser lämnas på begäran.

AR-003v63

Sida 1 av 3

Denna rapport får endast återges i sin helhet, om inte utförande laboratorium i förväg skriftligen godkänt annat. Resultaten relaterar endast till det insända provet såsom de har mottagits.

Som mottagare av den här rapporten finns du i Eurofins kundregister. Vi värnar om dina personuppgifter. För att se hur, ta del av vår integritetspolicy på <https://www.eurofins.se/om-oss/integritetspolicy/>

Oljetyp > C10	ospec				a)*
Benso(a)antracen	0.051	mg/kg Ts	30%	SS-ISO 18287:2008, mod	a)
Krysen	0.055	mg/kg Ts	35%	SS-ISO 18287:2008, mod	a)
Benso(b,k)fluoranten	0.17	mg/kg Ts	40%	SS-ISO 18287:2008, mod	a)
Benso(a)pyren	0.067	mg/kg Ts	35%	SS-ISO 18287:2008, mod	a)
Indeno(1,2,3-cd)pyren	0.067	mg/kg Ts	35%	SS-ISO 18287:2008, mod	a)
Dibenso(a,h)antracen	< 0.030	mg/kg Ts	30%	SS-ISO 18287:2008, mod	a)
Naftalen	< 0.030	mg/kg Ts	30%	SS-ISO 18287:2008, mod	a)
Acenaftylen	< 0.030	mg/kg Ts	50%	SS-ISO 18287:2008, mod	a)
Acenaften	< 0.030	mg/kg Ts	40%	SS-ISO 18287:2008, mod	a)
Fluoren	< 0.030	mg/kg Ts	35%	SS-ISO 18287:2008, mod	a)
Fenantren	0.047	mg/kg Ts	30%	SS-ISO 18287:2008, mod	a)
Antracen	< 0.030	mg/kg Ts	30%	SS-ISO 18287:2008, mod	a)
Fluoranten	0.14	mg/kg Ts	30%	SS-ISO 18287:2008, mod	a)
Pyren	0.12	mg/kg Ts	25%	SS-ISO 18287:2008, mod	a)
Benso(g,h,i)perylen	0.055	mg/kg Ts	40%	SS-ISO 18287:2008, mod	a)
Summa PAH med låg molekylvikt	< 0.045	mg/kg Ts		Beräknad från analyserad halt	a)
Summa PAH med medelhög molekylvikt	0.34	mg/kg Ts		Beräknad från analyserad halt	a)
Summa PAH med hög molekylvikt	0.48	mg/kg Ts		Beräknad från analyserad halt	a)
Summa cancerogena PAH	0.43	mg/kg Ts		Beräknad från analyserad halt	a)
Summa övriga PAH	0.44	mg/kg Ts		Beräknad från analyserad halt	a)
Summa totala PAH16	0.86	mg/kg Ts		Beräknad från analyserad halt	a)
PCB 28	< 0.0015	mg/kg Ts	40%	SS-EN 16167:2018+AC:2019 mod.	a)
PCB 52	< 0.0015	mg/kg Ts	40%	SS-EN 16167:2018+AC:2019 mod.	a)
PCB 101	< 0.0015	mg/kg Ts	40%	SS-EN 16167:2018+AC:2019 mod.	a)
PCB 118	< 0.0015	mg/kg Ts	30%	SS-EN 16167:2018+AC:2019 mod.	a)
PCB 153	< 0.0015	mg/kg Ts	45%	SS-EN 16167:2018+AC:2019 mod.	a)
PCB 138	< 0.0015	mg/kg Ts	50%	SS-EN 16167:2018+AC:2019 mod.	a)

Förklaringar

** Informationen har lämnats av kund. Eurofins ansvarar inte för information som tillhandahållits av kund eller i de fall denna information kan ha inverkan på analysresultatet.

Laboratoriet/laboratorierna är ackrediterade av respektive lands ackrediteringsorgan. Ej ackrediterade analyser är markerade med *

AR-003v63

Mätosäkerheten, om inget annat anges, redovisas som utvidgad mätosäkerhet med täckningsfaktor 2. Mätosäkerheten kan anges som avvikelser i % (+/-) av redovisad halt eller i absoluta tal (+/-) av redovisad halt. Angiven mätosäkerhet visas i samma enhet som resultatet om inget annat anges. Undantag relaterat till analyser utförda utanför Sverige kan förekomma. Ytterligare upplysningar samt mätosäkerhet och detektionsnivåer för mikrobiologiska analyser lämnas på begäran.

Sida 2 av 3

Denna rapport får endast återges i sin helhet, om inte utförande laboratorium i förväg skriftligen godkänt annat. Resultaten relaterar endast till det insända provet såsom de har mottagits.

Som mottagare av den här rapporten finns du i Eurofins kundregister. Vi värnar om dina personuppgifter. För att se hur, ta del av vår integritetspolicy på <https://www.eurofins.se/om-oss/integritetspolicy/>

PCB 180	< 0.0015	mg/kg Ts	40%	SS-EN 16167:2018+AC:2019 mod.	a)
Summa PCB7	< 0.0053	mg/kg Ts		SS-EN 16167:2018+AC:2019 mod.	a)
Arsenik As	3.0	mg/kg Ts	25%	SS 28311:2017mod/SS-EN ISO 11885:2009	a)
Barium Ba	43	mg/kg Ts	25%	SS 28311:2017mod/SS-EN ISO 11885:2009	a)
Bly Pb	17	mg/kg Ts	25%	SS 28311:2017mod/SS-EN ISO 11885:2009	a)
Kadmium Cd	< 0.20	mg/kg Ts	25%	SS 28311:2017mod/SS-EN ISO 11885:2009	a)
Kobolt Co	2.9	mg/kg Ts	30%	SS 28311:2017mod/SS-EN ISO 11885:2009	a)
Koppar Cu	26	mg/kg Ts	25%	SS 28311:2017mod/SS-EN ISO 11885:2009	a)
Krom Cr	7.6	mg/kg Ts	25%	SS 28311:2017mod/SS-EN ISO 11885:2009	a)
Kvicksilver Hg	0.054	mg/kg Ts	35%	SS 28311:2017mod/SS-EN ISO 17852:2008mod	a)
Nickel Ni	3.9	mg/kg Ts	25%	SS 28311:2017mod/SS-EN ISO 11885:2009	a)
Vanadin V	16	mg/kg Ts	25%	SS 28311:2017mod/SS-EN ISO 11885:2009	a)
Zink Zn	46	mg/kg Ts	25%	SS 28311:2017mod/SS-EN ISO 11885:2009	a)

Utförande laboratorium/underleverantör:

a) Eurofins Environment Testing Sweden AB, SWEDEN, ISO/IEC 17025:2017 SWEDAC 1125

Kopia till:

frida.lindquist@wsp.com (frida.lindquist@wsp.com)
zackarias.bolling@wsp.com (zackarias.bolling@wsp.com)

Paola Rydell, Rapportansvarig

Denna rapport är elektroniskt validerad och signerad.

Förklaringar

** Informationen har lämnats av kund. Eurofins ansvarar inte för information som tillhandahållits av kund eller i de fall denna information kan ha inverkan på analysresultatet.

Laboratoriet/laboratorierna är ackrediterade av respektive lands ackrediteringsorgan. Ej ackrediterade analyser är markerade med *

Mätosäkerheten, om inget annat anges, redovisas som utvidgad mätosäkerhet med täckningsfaktor 2. Mätosäkerheten kan anges som avvikelser i % (+/-) av redovisad halt eller i absoluta tal (+/-) av redovisad halt. Angiven mätosäkerhet visas i samma enhet som resultatet om inget annat anges. Undantag relaterat till analyser utförda utanför Sverige kan förekomma. Ytterligare upplysningar samt mätosäkerhet och detektionsnivåer för mikrobiologiska analyser lämnas på begäran.

AR-003v63

Sida 3 av 3

Denna rapport får endast återges i sin helhet, om inte utförande laboratorium i förväg skriftligen godkänt annat. Resultaten relaterar endast till det insända provet såsom de har mottagits.

Som mottagare av den här rapporten finns du i Eurofins kundregister. Vi värnar om dina personuppgifter. För att se hur, ta del av vår integritetspolicy på <https://www.eurofins.se/om-oss/integritetspolicy/>

Karlskrona Kommun
 Malin Sjöstrand
 .
 371 83 KARLSKRONA

SL-24-AR-011132-01
EUSELI2-01265098

Kundnummer: SL0037155

 Uppdragsmärkn.
 51400

Analysrapport

Provnummer:	177-2024-03140306	Djup (m)**	0-0,5
Provbeskrivning:		Provtagningsdatum**	2023-03-07
Matris:	Jord		
Provet ankom:	2024-03-13		
Utskriftsdatum:	2024-03-18		
Analyserna påbörjades:	2024-03-13		
Provmärkning:	24W09		
Analys	Resultat	Enhet	Mäto. Metod/ref
Torrsubstans	72.0	%	10% SS-EN 12880:2000 mod. a)
Bensen	< 0.0035	mg/kg Ts	30% EPA 5021, Intern metod a)
Toluen	< 0.10	mg/kg Ts	35% EPA 5021, Intern metod a)
Etylbensen	< 0.10	mg/kg Ts	30% EPA 5021, Intern metod a)
m/p/o-Xylen	< 0.10	mg/kg Ts	35% EPA 5021, Intern metod a)
Summa TEX	< 0.20	mg/kg Ts	30% Beräknad från analyserad halt a)
Alifater >C5-C8	< 5.0	mg/kg Ts	35% SPI 2011 a)
Alifater >C8-C10	< 3.0	mg/kg Ts	35% SPI 2011 a)
Alifater >C10-C12	< 5.0	mg/kg Ts	30% SPI 2011 a)
Alifater >C12-C16	< 5.0	mg/kg Ts	30% SPI 2011 a)
Summa Alifater >C5-C16	< 9.0	mg/kg Ts	Beräknad från analyserad halt a)
Alifater >C16-C35	13	mg/kg Ts	30% SPI 2011 a)
Aromater >C8-C10	< 4.0	mg/kg Ts	40% SPI 2011 a)
Aromater >C10-C16	< 0.90	mg/kg Ts	35% SPI 2011 a)
Metylkysener/Metylbenso(a)antracener	< 0.50	mg/kg Ts	30% SIS: TK 535 N 012 a)
Metylpyrener/Metylfluorantener	< 0.50	mg/kg Ts	35% SIS: TK 535 N 012 a)
Summa Aromater >C16-C35	< 0.50	mg/kg Ts	25% SIS: TK 535 N 012 a)
Oljetyp < C10	Utgår		a)*

Förklaringar

** Informationen har lämnats av kund. Eurofins ansvarar inte för information som tillhandahållits av kund eller i de fall denna information kan ha inverkan på analysresultatet.

Laboratoriet/laboratorierna är ackrediterade av respektive lands ackrediteringsorgan. Ej ackrediterade analyser är markerade med *

Mätosäkerheten, om inget annat anges, redovisas som utvidgad mätosäkerhet med täckningsfaktor 2. Mätosäkerheten kan anges som avvikelser i % (+/-) av redovisad halt eller i absoluta tal (+/-) av redovisad halt. Angiven mätosäkerhet visas i samma enhet som resultatet om inget annat anges. Undantag relaterat till analyser utförda utanför Sverige kan förekomma. Ytterligare upplysningar samt mätosäkerhet och detektionsnivåer för mikrobiologiska analyser lämnas på begäran.

AR-003v63

Sida 1 av 3

Denna rapport får endast återges i sin helhet, om inte utförande laboratorium i förväg skriftligen godkänt annat. Resultaten relaterar endast till det insända provet såsom de har mottagits.

Som mottagare av den här rapporten finns du i Eurofins kundregister. Vi värnar om dina personuppgifter. För att se hur, ta del av vår integritetspolicy på <https://www.eurofins.se/om-oss/integritetspolicy/>

Oljetyp > C10	ospec				a)*
Benso(a)antracen	0.051	mg/kg Ts	30%	SS-ISO 18287:2008, mod	a)
Krysen	0.055	mg/kg Ts	35%	SS-ISO 18287:2008, mod	a)
Benso(b,k)fluoranten	0.17	mg/kg Ts	40%	SS-ISO 18287:2008, mod	a)
Benso(a)pyren	0.067	mg/kg Ts	35%	SS-ISO 18287:2008, mod	a)
Indeno(1,2,3-cd)pyren	0.067	mg/kg Ts	35%	SS-ISO 18287:2008, mod	a)
Dibenso(a,h)antracen	< 0.030	mg/kg Ts	30%	SS-ISO 18287:2008, mod	a)
Naftalen	< 0.030	mg/kg Ts	30%	SS-ISO 18287:2008, mod	a)
Acenaftylen	< 0.030	mg/kg Ts	50%	SS-ISO 18287:2008, mod	a)
Acenaften	< 0.030	mg/kg Ts	40%	SS-ISO 18287:2008, mod	a)
Fluoren	< 0.030	mg/kg Ts	35%	SS-ISO 18287:2008, mod	a)
Fenantren	0.047	mg/kg Ts	30%	SS-ISO 18287:2008, mod	a)
Antracen	< 0.030	mg/kg Ts	30%	SS-ISO 18287:2008, mod	a)
Fluoranten	0.14	mg/kg Ts	30%	SS-ISO 18287:2008, mod	a)
Pyren	0.12	mg/kg Ts	25%	SS-ISO 18287:2008, mod	a)
Benso(g,h,i)perylen	0.055	mg/kg Ts	40%	SS-ISO 18287:2008, mod	a)
Summa PAH med låg molekylvikt	< 0.045	mg/kg Ts		Beräknad från analyserad halt	a)
Summa PAH med medelhög molekylvikt	0.34	mg/kg Ts		Beräknad från analyserad halt	a)
Summa PAH med hög molekylvikt	0.48	mg/kg Ts		Beräknad från analyserad halt	a)
Summa cancerogena PAH	0.43	mg/kg Ts		Beräknad från analyserad halt	a)
Summa övriga PAH	0.44	mg/kg Ts		Beräknad från analyserad halt	a)
Summa totala PAH16	0.86	mg/kg Ts		Beräknad från analyserad halt	a)
PCB 28	< 0.0015	mg/kg Ts	40%	SS-EN 16167:2018+AC:2019 mod.	a)
PCB 52	< 0.0015	mg/kg Ts	40%	SS-EN 16167:2018+AC:2019 mod.	a)
PCB 101	< 0.0015	mg/kg Ts	40%	SS-EN 16167:2018+AC:2019 mod.	a)
PCB 118	< 0.0015	mg/kg Ts	30%	SS-EN 16167:2018+AC:2019 mod.	a)
PCB 153	< 0.0015	mg/kg Ts	45%	SS-EN 16167:2018+AC:2019 mod.	a)
PCB 138	< 0.0015	mg/kg Ts	50%	SS-EN 16167:2018+AC:2019 mod.	a)

Förklaringar

** Informationen har lämnats av kund. Eurofins ansvarar inte för information som tillhandahållits av kund eller i de fall denna information kan ha inverkan på analysresultatet.

Laboratoriet/laboratorierna är ackrediterade av respektive lands ackrediteringsorgan. Ej ackrediterade analyser är markerade med *

AR-003v63

Mätosäkerheten, om inget annat anges, redovisas som utvidgad mätosäkerhet med täckningsfaktor 2. Mätosäkerheten kan anges som avvikelser i % (+/-) av redovisad halt eller i absoluta tal (+/-) av redovisad halt. Angiven mätosäkerhet visas i samma enhet som resultatet om inget annat anges. Undantag relaterat till analyser utförda utanför Sverige kan förekomma. Ytterligare upplysningar samt mätosäkerhet och detektionsnivåer för mikrobiologiska analyser lämnas på begäran.

Sida 2 av 3

Denna rapport får endast återges i sin helhet, om inte utförande laboratorium i förväg skriftligen godkänt annat. Resultaten relaterar endast till det insända provet såsom de har mottagits.

Som mottagare av den här rapporten finns du i Eurofins kundregister. Vi värnar om dina personuppgifter. För att se hur, ta del av vår integritetspolicy på <https://www.eurofins.se/om-oss/integritetspolicy/>

PCB 180	< 0.0015	mg/kg Ts	40%	SS-EN 16167:2018+AC:2019 mod.	a)
Summa PCB7	< 0.0053	mg/kg Ts		SS-EN 16167:2018+AC:2019 mod.	a)
Arsenik As	3.0	mg/kg Ts	25%	SS 28311:2017mod/SS-EN ISO 11885:2009	a)
Barium Ba	43	mg/kg Ts	25%	SS 28311:2017mod/SS-EN ISO 11885:2009	a)
Bly Pb	17	mg/kg Ts	25%	SS 28311:2017mod/SS-EN ISO 11885:2009	a)
Kadmium Cd	< 0.20	mg/kg Ts	25%	SS 28311:2017mod/SS-EN ISO 11885:2009	a)
Kobolt Co	2.9	mg/kg Ts	30%	SS 28311:2017mod/SS-EN ISO 11885:2009	a)
Koppar Cu	26	mg/kg Ts	25%	SS 28311:2017mod/SS-EN ISO 11885:2009	a)
Krom Cr	7.6	mg/kg Ts	25%	SS 28311:2017mod/SS-EN ISO 11885:2009	a)
Kvicksilver Hg	0.054	mg/kg Ts	35%	SS 28311:2017mod/SS-EN ISO 17852:2008mod	a)
Nickel Ni	3.9	mg/kg Ts	25%	SS 28311:2017mod/SS-EN ISO 11885:2009	a)
Vanadin V	16	mg/kg Ts	25%	SS 28311:2017mod/SS-EN ISO 11885:2009	a)
Zink Zn	46	mg/kg Ts	25%	SS 28311:2017mod/SS-EN ISO 11885:2009	a)

Utförande laboratorium/underleverantör:

a) Eurofins Environment Testing Sweden AB, SWEDEN, ISO/IEC 17025:2017 SWEDAC 1125

Paola Rydell, Rapportansvarig

Denna rapport är elektroniskt validerad och signerad.

Förklaringar

** Informationen har lämnats av kund. Eurofins ansvarar inte för information som tillhandahållits av kund eller i de fall denna information kan ha inverkan på analysresultatet.

Laboratoriet/laboratorierna är ackrediterade av respektive lands ackrediteringsorgan. Ej ackrediterade analyser är markerade med *

Mätosäkerheten, om inget annat anges, redovisas som utvidgad mätosäkerhet med täckningsfaktor 2. Mätosäkerheten kan anges som avvikelser i % (+/-) av redovisad halt eller i absoluta tal (+/-) av redovisad halt. Angiven mätosäkerhet visas i samma enhet som resultatet om inget annat anges. Undantag relaterat till analyser utförda utanför Sverige kan förekomma. Ytterligare upplysningar samt mätosäkerhet och detektionsnivåer för mikrobiologiska analyser lämnas på begäran.

AR-003v63

Sida 3 av 3

Denna rapport får endast återges i sin helhet, om inte utförande laboratorium i förväg skriftligen godkänt annat. Resultaten relaterar endast till det insända provet såsom de har mottagits.

Som mottagare av den här rapporten finns du i Eurofins kundregister. Vi värnar om dina personuppgifter. För att se hur, ta del av vår integritetspolicy på <https://www.eurofins.se/om-oss/integritetspolicy/>

Karlskrona Kommun
Malin Sjöstrand
.
371 83 KARLSKRONA

AR-24-QI-026714-01
EUSELI2-01265098

Kundnummer: SL0037155

 Uppdragsmärkn.
51400

Analysrapport

Provnummer:	177-2024-03140307	Djup (m)**	1,0-1,5
Provbeskrivning:		Provtagningsdatum**	2023-03-07
Matris:	Jord		
Provet ankom:	2024-03-13		
Utskriftsdatum:	2024-03-18		
Analyserna påbörjades:	2024-03-13		
Provmärkning:	24W09		
Analys	Resultat	Enhet	Mäto. Metod/ref
Torrsubstans	87.7	%	10% SS-EN 12880:2000 mod. a)
Bensen	< 0.0035	mg/kg Ts	30% EPA 5021, Intern metod a)
Toluen	< 0.10	mg/kg Ts	35% EPA 5021, Intern metod a)
Etylbensen	< 0.10	mg/kg Ts	30% EPA 5021, Intern metod a)
m/p/o-Xylen	< 0.10	mg/kg Ts	35% EPA 5021, Intern metod a)
Summa TEX	< 0.20	mg/kg Ts	30% Beräknad från analyserad halt a)
Alifater >C5-C8	< 5.0	mg/kg Ts	35% SPI 2011 a)
Alifater >C8-C10	< 3.0	mg/kg Ts	35% SPI 2011 a)
Alifater >C10-C12	< 5.0	mg/kg Ts	30% SPI 2011 a)
Alifater >C12-C16	< 5.0	mg/kg Ts	30% SPI 2011 a)
Summa Alifater >C5-C16	< 9.0	mg/kg Ts	Beräknad från analyserad halt a)
Alifater >C16-C35	< 10	mg/kg Ts	30% SPI 2011 a)
Aromater >C8-C10	< 4.0	mg/kg Ts	40% SPI 2011 a)
Aromater >C10-C16	< 0.90	mg/kg Ts	35% SPI 2011 a)
Metylkrysoener/Metylbenso(a)antracener	< 0.50	mg/kg Ts	30% SIS: TK 535 N 012 a)
Metylpyrener/Metylfluorantener	< 0.50	mg/kg Ts	35% SIS: TK 535 N 012 a)
Summa Aromater >C16-C35	< 0.50	mg/kg Ts	25% SIS: TK 535 N 012 a)
Oljetyp < C10	Utgår		a)*

Förklaringar

** Informationen har lämnats av kund. Eurofins ansvarar inte för information som tillhandahållits av kund eller i de fall denna information kan ha inverkan på analysresultatet.

Laboratoriet/laboratorierna är ackrediterade av respektive lands ackrediteringsorgan. Ej ackrediterade analyser är markerade med *

Mätosäkerheten, om inget annat anges, redovisas som utvidgad mätosäkerhet med täckningsfaktor 2. Mätosäkerheten kan anges som avvikelser i % (+/-) av redovisad halt eller i absoluta tal (+/-) av redovisad halt. Angiven mätosäkerhet visas i samma enhet som resultatet om inget annat anges. Undantag relaterat till analyser utförda utanför Sverige kan förekomma. Ytterligare upplysningar samt mätosäkerhet och detektionsnivåer för mikrobiologiska analyser lämnas på begäran.

AR-003v63

Sida 1 av 3

Denna rapport får endast återges i sin helhet, om inte utförande laboratorium i förväg skriftligen godkänt annat. Resultaten relaterar endast till det insända provet såsom de har mottagits.

Som mottagare av den här rapporten finns du i Eurofins kundregister. Vi värnar om dina personuppgifter. För att se hur, ta del av vår integritetspolicy på <https://www.eurofins.se/om-oss/integritetspolicy/>

Oljetyp > C10	Utgår				a)*
Benso(a)antracen	< 0.030	mg/kg Ts	30%	SS-ISO 18287:2008, mod	a)
Krysen	< 0.030	mg/kg Ts	35%	SS-ISO 18287:2008, mod	a)
Benso(b,k)fluoranten	0.047	mg/kg Ts	40%	SS-ISO 18287:2008, mod	a)
Benso(a)pyren	< 0.030	mg/kg Ts	35%	SS-ISO 18287:2008, mod	a)
Indeno(1,2,3-cd)pyren	< 0.030	mg/kg Ts	35%	SS-ISO 18287:2008, mod	a)
Dibenso(a,h)antracen	< 0.030	mg/kg Ts	30%	SS-ISO 18287:2008, mod	a)
Naftalen	< 0.030	mg/kg Ts	30%	SS-ISO 18287:2008, mod	a)
Acenaftylen	< 0.030	mg/kg Ts	50%	SS-ISO 18287:2008, mod	a)
Acenaften	< 0.030	mg/kg Ts	40%	SS-ISO 18287:2008, mod	a)
Fluoren	< 0.030	mg/kg Ts	35%	SS-ISO 18287:2008, mod	a)
Fenantren	< 0.030	mg/kg Ts	30%	SS-ISO 18287:2008, mod	a)
Antracen	< 0.030	mg/kg Ts	30%	SS-ISO 18287:2008, mod	a)
Fluoranten	< 0.030	mg/kg Ts	30%	SS-ISO 18287:2008, mod	a)
Pyren	< 0.030	mg/kg Ts	25%	SS-ISO 18287:2008, mod	a)
Benso(g,h,i)perylen	< 0.030	mg/kg Ts	40%	SS-ISO 18287:2008, mod	a)
Summa PAH med låg molekylvikt	< 0.045	mg/kg Ts		Beräknad från analyserad halt	a)
Summa PAH med medelhög molekylvikt	< 0.075	mg/kg Ts		Beräknad från analyserad halt	a)
Summa PAH med hög molekylvikt	0.14	mg/kg Ts		Beräknad från analyserad halt	a)
Summa cancerogena PAH	0.12	mg/kg Ts		Beräknad från analyserad halt	a)
Summa övriga PAH	< 0.14	mg/kg Ts		Beräknad från analyserad halt	a)
Summa totala PAH16	0.26	mg/kg Ts		Beräknad från analyserad halt	a)
PCB 28	< 0.0015	mg/kg Ts	40%	SS-EN 16167:2018+AC:2019 mod.	a)
PCB 52	< 0.0015	mg/kg Ts	40%	SS-EN 16167:2018+AC:2019 mod.	a)
PCB 101	< 0.0015	mg/kg Ts	40%	SS-EN 16167:2018+AC:2019 mod.	a)
PCB 118	< 0.0015	mg/kg Ts	30%	SS-EN 16167:2018+AC:2019 mod.	a)
PCB 153	< 0.0015	mg/kg Ts	45%	SS-EN 16167:2018+AC:2019 mod.	a)
PCB 138	< 0.0015	mg/kg Ts	50%	SS-EN 16167:2018+AC:2019 mod.	a)

Förklaringar

** Informationen har lämnats av kund. Eurofins ansvarar inte för information som tillhandahållits av kund eller i de fall denna information kan ha inverkan på analysresultatet.

Laboratoriet/laboratorierna är ackrediterade av respektive lands ackrediteringsorgan. Ej ackrediterade analyser är markerade med *

AR-003v63

Mätosäkerheten, om inget annat anges, redovisas som utvidgad mätosäkerhet med täckningsfaktor 2. Mätosäkerheten kan anges som avvikelser i % (+/-) av redovisad halt eller i absoluta tal (+/-) av redovisad halt. Angiven mätosäkerhet visas i samma enhet som resultatet om inget annat anges. Undantag relaterat till analyser utförda utanför Sverige kan förekomma. Ytterligare upplysningar samt mätosäkerhet och detektionsnivåer för mikrobiologiska analyser lämnas på begäran.

Sida 2 av 3

Denna rapport får endast återges i sin helhet, om inte utförande laboratorium i förväg skriftligen godkänt annat. Resultaten relaterar endast till det insända provet såsom de har mottagits.

Som mottagare av den här rapporten finns du i Eurofins kundregister. Vi värnar om dina personuppgifter. För att se hur, ta del av vår integritetspolicy på <https://www.eurofins.se/om-oss/integritetspolicy/>

PCB 180	< 0.0015	mg/kg Ts	40%	SS-EN 16167:2018+AC:2019 mod.	a)
Summa PCB7	< 0.0053	mg/kg Ts		SS-EN 16167:2018+AC:2019 mod.	a)
Arsenik As	< 2.1	mg/kg Ts	25%	SS 28311:2017mod/SS-EN ISO 11885:2009	a)
Barium Ba	40	mg/kg Ts	25%	SS 28311:2017mod/SS-EN ISO 11885:2009	a)
Bly Pb	8.4	mg/kg Ts	25%	SS 28311:2017mod/SS-EN ISO 11885:2009	a)
Kadmium Cd	< 0.20	mg/kg Ts	25%	SS 28311:2017mod/SS-EN ISO 11885:2009	a)
Kobolt Co	3.1	mg/kg Ts	30%	SS 28311:2017mod/SS-EN ISO 11885:2009	a)
Koppar Cu	9.7	mg/kg Ts	25%	SS 28311:2017mod/SS-EN ISO 11885:2009	a)
Krom Cr	6.1	mg/kg Ts	25%	SS 28311:2017mod/SS-EN ISO 11885:2009	a)
Kvicksilver Hg	0.015	mg/kg Ts	35%	SS 28311:2017mod/SS-EN ISO 17852:2008mod	a)
Nickel Ni	3.6	mg/kg Ts	25%	SS 28311:2017mod/SS-EN ISO 11885:2009	a)
Vanadin V	15	mg/kg Ts	25%	SS 28311:2017mod/SS-EN ISO 11885:2009	a)
Zink Zn	23	mg/kg Ts	25%	SS 28311:2017mod/SS-EN ISO 11885:2009	a)

Utförande laboratorium/underleverantör:

a) Eurofins Environment Testing Sweden AB, SWEDEN, ISO/IEC 17025:2017 SWEDAC 1125

Kopia till:

frida.lindquist@wsp.com (frida.lindquist@wsp.com)

zackarias.bolling@wsp.com (zackarias.bolling@wsp.com)

Paola Rydell, Rapportansvarig

Denna rapport är elektroniskt validerad och signerad.

Förklaringar

** Informationen har lämnats av kund. Eurofins ansvarar inte för information som tillhandahållits av kund eller i de fall denna information kan ha inverkan på analysresultatet.

Laboratoriet/laboratorierna är ackrediterade av respektive lands ackrediteringsorgan. Ej ackrediterade analyser är markerade med *

Mätosäkerheten, om inget annat anges, redovisas som utvidgad mätosäkerhet med täckningsfaktor 2. Mätosäkerheten kan anges som avvikelser i % (+/-) av redovisad halt eller i absoluta tal (+/-) av redovisad halt. Angiven mätosäkerhet visas i samma enhet som resultatet om inget annat anges. Undantag relaterat till analyser utförda utanför Sverige kan förekomma. Ytterligare upplysningar samt mätosäkerhet och detektionsnivåer för mikrobiologiska analyser lämnas på begäran.

AR-003v63

Sida 3 av 3

Denna rapport får endast återges i sin helhet, om inte utförande laboratorium i förväg skriftligen godkänt annat. Resultaten relaterar endast till det insända provet såsom de har mottagits.

Som mottagare av den här rapporten finns du i Eurofins kundregister. Vi värnar om dina personuppgifter. För att se hur, ta del av vår integritetspolicy på <https://www.eurofins.se/om-oss/integritetspolicy/>

Karlskrona Kommun
 Malin Sjöstrand
 .
 371 83 KARLSKRONA

SL-24-AR-011147-01
EUSELI2-01265098

Kundnummer: SL0037155

 Uppdragsmärkn.
 51400

Analysrapport

Provnummer:	177-2024-03140307	Djup (m)**	1,0-1,5		
Provbeskrivning:		Provtagningsdatum**	2023-03-07		
Matris:	Jord				
Provet ankom:	2024-03-13				
Utskriftsdatum:	2024-03-18				
Analyserna påbörjades:	2024-03-13				
Provmärkning:	24W09				
Analys	Resultat	Enhet	Mäto.	Metod/ref	
Torrsubstans	87.7	%	10%	SS-EN 12880:2000 mod.	a)
Bensen	< 0.0035	mg/kg Ts	30%	EPA 5021, Intern metod	a)
Toluen	< 0.10	mg/kg Ts	35%	EPA 5021, Intern metod	a)
Etylbensen	< 0.10	mg/kg Ts	30%	EPA 5021, Intern metod	a)
m/p/o-Xylen	< 0.10	mg/kg Ts	35%	EPA 5021, Intern metod	a)
Summa TEX	< 0.20	mg/kg Ts	30%	Beräknad från analyserad halt	a)
Alifater >C5-C8	< 5.0	mg/kg Ts	35%	SPI 2011	a)
Alifater >C8-C10	< 3.0	mg/kg Ts	35%	SPI 2011	a)
Alifater >C10-C12	< 5.0	mg/kg Ts	30%	SPI 2011	a)
Alifater >C12-C16	< 5.0	mg/kg Ts	30%	SPI 2011	a)
Summa Alifater >C5-C16	< 9.0	mg/kg Ts		Beräknad från analyserad halt	a)
Alifater >C16-C35	< 10	mg/kg Ts	30%	SPI 2011	a)
Aromater >C8-C10	< 4.0	mg/kg Ts	40%	SPI 2011	a)
Aromater >C10-C16	< 0.90	mg/kg Ts	35%	SPI 2011	a)
Metylkysener/Metylbenso(a)antracener	< 0.50	mg/kg Ts	30%	SIS: TK 535 N 012	a)
Metylpyrener/Metylfluorantener	< 0.50	mg/kg Ts	35%	SIS: TK 535 N 012	a)
Summa Aromater >C16-C35	< 0.50	mg/kg Ts	25%	SIS: TK 535 N 012	a)
Oljetyp < C10	Utgår				a)*

Förklaringar

** Informationen har lämnats av kund. Eurofins ansvarar inte för information som tillhandahållits av kund eller i de fall denna information kan ha inverkan på analysresultatet.

Laboratoriet/laboratorierna är ackrediterade av respektive lands ackrediteringsorgan. Ej ackrediterade analyser är markerade med *

Mätosäkerheten, om inget annat anges, redovisas som utvidgad mätosäkerhet med täckningsfaktor 2. Mätosäkerheten kan anges som avvikelser i % (+/-) av redovisad halt eller i absoluta tal (+/-) av redovisad halt. Angiven mätosäkerhet visas i samma enhet som resultatet om inget annat anges. Undantag relaterat till analyser utförda utanför Sverige kan förekomma. Ytterligare upplysningar samt mätosäkerhet och detektionsnivåer för mikrobiologiska analyser lämnas på begäran.

AR-003v63

Sida 1 av 3

Denna rapport får endast återges i sin helhet, om inte utförande laboratorium i förväg skriftligen godkänt annat. Resultaten relaterar endast till det insända provet såsom de har mottagits.

Som mottagare av den här rapporten finns du i Eurofins kundregister. Vi värnar om dina personuppgifter. För att se hur, ta del av vår integritetspolicy på <https://www.eurofins.se/om-oss/integritetspolicy/>

Oljetyp > C10	Utgår				a)*
Benso(a)antracen	< 0.030	mg/kg Ts	30%	SS-ISO 18287:2008, mod	a)
Krysen	< 0.030	mg/kg Ts	35%	SS-ISO 18287:2008, mod	a)
Benso(b,k)fluoranten	0.047	mg/kg Ts	40%	SS-ISO 18287:2008, mod	a)
Benso(a)pyren	< 0.030	mg/kg Ts	35%	SS-ISO 18287:2008, mod	a)
Indeno(1,2,3-cd)pyren	< 0.030	mg/kg Ts	35%	SS-ISO 18287:2008, mod	a)
Dibenso(a,h)antracen	< 0.030	mg/kg Ts	30%	SS-ISO 18287:2008, mod	a)
Naftalen	< 0.030	mg/kg Ts	30%	SS-ISO 18287:2008, mod	a)
Acenaftylen	< 0.030	mg/kg Ts	50%	SS-ISO 18287:2008, mod	a)
Acenaften	< 0.030	mg/kg Ts	40%	SS-ISO 18287:2008, mod	a)
Fluoren	< 0.030	mg/kg Ts	35%	SS-ISO 18287:2008, mod	a)
Fenantren	< 0.030	mg/kg Ts	30%	SS-ISO 18287:2008, mod	a)
Antracen	< 0.030	mg/kg Ts	30%	SS-ISO 18287:2008, mod	a)
Fluoranten	< 0.030	mg/kg Ts	30%	SS-ISO 18287:2008, mod	a)
Pyren	< 0.030	mg/kg Ts	25%	SS-ISO 18287:2008, mod	a)
Benso(g,h,i)perylen	< 0.030	mg/kg Ts	40%	SS-ISO 18287:2008, mod	a)
Summa PAH med låg molekylvikt	< 0.045	mg/kg Ts		Beräknad från analyserad halt	a)
Summa PAH med medelhög molekylvikt	< 0.075	mg/kg Ts		Beräknad från analyserad halt	a)
Summa PAH med hög molekylvikt	0.14	mg/kg Ts		Beräknad från analyserad halt	a)
Summa cancerogena PAH	0.12	mg/kg Ts		Beräknad från analyserad halt	a)
Summa övriga PAH	< 0.14	mg/kg Ts		Beräknad från analyserad halt	a)
Summa totala PAH16	0.26	mg/kg Ts		Beräknad från analyserad halt	a)
PCB 28	< 0.0015	mg/kg Ts	40%	SS-EN 16167:2018+AC:2019 mod.	a)
PCB 52	< 0.0015	mg/kg Ts	40%	SS-EN 16167:2018+AC:2019 mod.	a)
PCB 101	< 0.0015	mg/kg Ts	40%	SS-EN 16167:2018+AC:2019 mod.	a)
PCB 118	< 0.0015	mg/kg Ts	30%	SS-EN 16167:2018+AC:2019 mod.	a)
PCB 153	< 0.0015	mg/kg Ts	45%	SS-EN 16167:2018+AC:2019 mod.	a)
PCB 138	< 0.0015	mg/kg Ts	50%	SS-EN 16167:2018+AC:2019 mod.	a)

Förklaringar

** Informationen har lämnats av kund. Eurofins ansvarar inte för information som tillhandahållits av kund eller i de fall denna information kan ha inverkan på analysresultatet.

Laboratoriet/laboratorierna är ackrediterade av respektive lands ackrediteringsorgan. Ej ackrediterade analyser är markerade med *

AR-003v63

Mätosäkerheten, om inget annat anges, redovisas som utvidgad mätosäkerhet med täckningsfaktor 2. Mätosäkerheten kan anges som avvikelser i % (+/-) av redovisad halt eller i absoluta tal (+/-) av redovisad halt. Angiven mätosäkerhet visas i samma enhet som resultatet om inget annat anges. Undantag relaterat till analyser utförda utanför Sverige kan förekomma. Ytterligare upplysningar samt mätosäkerhet och detektionsnivåer för mikrobiologiska analyser lämnas på begäran.

Sida 2 av 3

Denna rapport får endast återges i sin helhet, om inte utförande laboratorium i förväg skriftligen godkänt annat. Resultaten relaterar endast till det insända provet såsom de har mottagits.

Som mottagare av den här rapporten finns du i Eurofins kundregister. Vi värnar om dina personuppgifter. För att se hur, ta del av vår integritetspolicy på <https://www.eurofins.se/om-oss/integritetspolicy/>

PCB 180	< 0.0015	mg/kg Ts	40%	SS-EN 16167:2018+AC:2019 mod.	a)
Summa PCB7	< 0.0053	mg/kg Ts		SS-EN 16167:2018+AC:2019 mod.	a)
Arsenik As	< 2.1	mg/kg Ts	25%	SS 28311:2017mod/SS-EN ISO 11885:2009	a)
Barium Ba	40	mg/kg Ts	25%	SS 28311:2017mod/SS-EN ISO 11885:2009	a)
Bly Pb	8.4	mg/kg Ts	25%	SS 28311:2017mod/SS-EN ISO 11885:2009	a)
Kadmium Cd	< 0.20	mg/kg Ts	25%	SS 28311:2017mod/SS-EN ISO 11885:2009	a)
Kobolt Co	3.1	mg/kg Ts	30%	SS 28311:2017mod/SS-EN ISO 11885:2009	a)
Koppar Cu	9.7	mg/kg Ts	25%	SS 28311:2017mod/SS-EN ISO 11885:2009	a)
Krom Cr	6.1	mg/kg Ts	25%	SS 28311:2017mod/SS-EN ISO 11885:2009	a)
Kvicksilver Hg	0.015	mg/kg Ts	35%	SS 28311:2017mod/SS-EN ISO 17852:2008mod	a)
Nickel Ni	3.6	mg/kg Ts	25%	SS 28311:2017mod/SS-EN ISO 11885:2009	a)
Vanadin V	15	mg/kg Ts	25%	SS 28311:2017mod/SS-EN ISO 11885:2009	a)
Zink Zn	23	mg/kg Ts	25%	SS 28311:2017mod/SS-EN ISO 11885:2009	a)

Utförande laboratorium/underleverantör:

a) Eurofins Environment Testing Sweden AB, SWEDEN, ISO/IEC 17025:2017 SWEDAC 1125

Paola Rydell, Rapportansvarig

Denna rapport är elektroniskt validerad och signerad.

Förklaringar

** Informationen har lämnats av kund. Eurofins ansvarar inte för information som tillhandahållits av kund eller i de fall denna information kan ha inverkan på analysresultatet.

Laboratoriet/laboratorierna är ackrediterade av respektive lands ackrediteringsorgan. Ej ackrediterade analyser är markerade med *

Mätosäkerheten, om inget annat anges, redovisas som utvidgad mätosäkerhet med täckningsfaktor 2. Mätosäkerheten kan anges som avvikelser i % (+/-) av redovisad halt eller i absoluta tal (+/-) av redovisad halt. Angiven mätosäkerhet visas i samma enhet som resultatet om inget annat anges. Undantag relaterat till analyser utförda utanför Sverige kan förekomma. Ytterligare upplysningar samt mätosäkerhet och detektionsnivåer för mikrobiologiska analyser lämnas på begäran.

AR-003v63

Sida 3 av 3

Denna rapport får endast återges i sin helhet, om inte utförande laboratorium i förväg skriftligen godkänt annat. Resultaten relaterar endast till det insända provet såsom de har mottagits.

Som mottagare av den här rapporten finns du i Eurofins kundregister. Vi värnar om dina personuppgifter. För att se hur, ta del av vår integritetspolicy på <https://www.eurofins.se/om-oss/integritetspolicy/>

Karlskrona Kommun

Malin Sjöstrand

371 83 KARLSKRONA

AR-24-QI-026661-01
EUSELI2-01265098

Kundnummer: SL0037155

Uppdragsmärkn.

51400

Analysrapport

Provnummer:	177-2024-03140308	Djup (m)**	0-0,5
Provbeskrivning:		Provtagningsdatum**	2023-03-07
Matris:	Jord		
Provet ankom:	2024-03-13		
Utskriftsdatum:	2024-03-18		
Analyserna påbörjades:	2024-03-13		
Provmärkning:	24W10		
Analys	Resultat	Enhet	Mäto. Metod/ref
Torrsubstans	86.2	%	10% SS-EN 12880:2000 mod. a)
Bensen	< 0.0035	mg/kg Ts	30% EPA 5021, Intern metod a)
Toluen	< 0.10	mg/kg Ts	35% EPA 5021, Intern metod a)
Etylbensen	< 0.10	mg/kg Ts	30% EPA 5021, Intern metod a)
m/p/o-Xylen	< 0.10	mg/kg Ts	35% EPA 5021, Intern metod a)
Summa TEX	< 0.20	mg/kg Ts	30% Beräknad från analyserad halt a)
Alifater >C5-C8	< 5.0	mg/kg Ts	35% SPI 2011 a)
Alifater >C8-C10	< 3.0	mg/kg Ts	35% SPI 2011 a)
Alifater >C10-C12	< 5.0	mg/kg Ts	30% SPI 2011 a)
Alifater >C12-C16	< 5.0	mg/kg Ts	30% SPI 2011 a)
Summa Alifater >C5-C16	< 9.0	mg/kg Ts	Beräknad från analyserad halt a)
Alifater >C16-C35	< 10	mg/kg Ts	30% SPI 2011 a)
Aromater >C8-C10	< 4.0	mg/kg Ts	40% SPI 2011 a)
Aromater >C10-C16	< 0.90	mg/kg Ts	35% SPI 2011 a)
Metylkrysen/ Metylbenso(a)antracener	< 0.50	mg/kg Ts	30% SIS: TK 535 N 012 a)
Metylpyrener/ Metylfluorantener	< 0.50	mg/kg Ts	35% SIS: TK 535 N 012 a)
Summa Aromater >C16-C35	< 0.50	mg/kg Ts	25% SIS: TK 535 N 012 a)
Oljetyp < C10	Utgår		a)*

Förklaringar

** Informationen har lämnats av kund. Eurofins ansvarar inte för information som tillhandahållits av kund eller i de fall denna information kan ha inverkan på analysresultatet.

Laboratoriet/laboratorierna är ackrediterade av respektive lands ackrediteringsorgan. Ej ackrediterade analyser är markerade med *

Mätosäkerheten, om inget annat anges, redovisas som utvidgad mätosäkerhet med täckningsfaktor 2. Mätosäkerheten kan anges som avvikelser i % (+/-) av redovisad halt eller i absoluta tal (+/-) av redovisad halt. Angiven mätosäkerhet visas i samma enhet som resultatet om inget annat anges. Undantag relaterat till analyser utförda utanför Sverige kan förekomma. Ytterligare upplysningar samt mätosäkerhet och detektionsnivåer för mikrobiologiska analyser lämnas på begäran.

AR-003v63

Sida 1 av 3

Denna rapport får endast återges i sin helhet, om inte utförande laboratorium i förväg skriftligen godkänt annat. Resultaten relaterar endast till det insända provet såsom de har mottagits.

Som mottagare av den här rapporten finns du i Eurofins kundregister. Vi värnar om dina personuppgifter. För att se hur, ta del av vår integritetspolicy på <https://www.eurofins.se/om-oss/integritetspolicy/>

Oljetyp > C10	Utgår				a)*
Benso(a)antracen	0.16	mg/kg Ts	30%	SS-ISO 18287:2008, mod	a)
Krysen	0.17	mg/kg Ts	35%	SS-ISO 18287:2008, mod	a)
Benso(b,k)fluoranten	0.39	mg/kg Ts	40%	SS-ISO 18287:2008, mod	a)
Benso(a)pyren	0.18	mg/kg Ts	35%	SS-ISO 18287:2008, mod	a)
Indeno(1,2,3-cd)pyren	0.10	mg/kg Ts	35%	SS-ISO 18287:2008, mod	a)
Dibenso(a,h)antracen	< 0.030	mg/kg Ts	30%	SS-ISO 18287:2008, mod	a)
Naftalen	< 0.030	mg/kg Ts	30%	SS-ISO 18287:2008, mod	a)
Acenaftylen	< 0.030	mg/kg Ts	50%	SS-ISO 18287:2008, mod	a)
Acenaften	< 0.030	mg/kg Ts	40%	SS-ISO 18287:2008, mod	a)
Fluoren	< 0.030	mg/kg Ts	35%	SS-ISO 18287:2008, mod	a)
Fenantren	0.24	mg/kg Ts	30%	SS-ISO 18287:2008, mod	a)
Antracen	< 0.030	mg/kg Ts	30%	SS-ISO 18287:2008, mod	a)
Fluoranten	0.53	mg/kg Ts	30%	SS-ISO 18287:2008, mod	a)
Pyren	0.45	mg/kg Ts	25%	SS-ISO 18287:2008, mod	a)
Benso(g,h,i)perylen	0.11	mg/kg Ts	40%	SS-ISO 18287:2008, mod	a)
Summa PAH med låg molekylvikt	< 0.045	mg/kg Ts		Beräknad från analyserad halt	a)
Summa PAH med medelhög molekylvikt	1.3	mg/kg Ts		Beräknad från analyserad halt	a)
Summa PAH med hög molekylvikt	1.1	mg/kg Ts		Beräknad från analyserad halt	a)
Summa cancerogena PAH	1.0	mg/kg Ts		Beräknad från analyserad halt	a)
Summa övriga PAH	1.4	mg/kg Ts		Beräknad från analyserad halt	a)
Summa totala PAH16	2.4	mg/kg Ts		Beräknad från analyserad halt	a)
PCB 28	< 0.0015	mg/kg Ts	40%	SS-EN 16167:2018+AC:2019 mod.	a)
PCB 52	< 0.0015	mg/kg Ts	40%	SS-EN 16167:2018+AC:2019 mod.	a)
PCB 101	< 0.0015	mg/kg Ts	40%	SS-EN 16167:2018+AC:2019 mod.	a)
PCB 118	< 0.0015	mg/kg Ts	30%	SS-EN 16167:2018+AC:2019 mod.	a)
PCB 153	< 0.0015	mg/kg Ts	45%	SS-EN 16167:2018+AC:2019 mod.	a)
PCB 138	< 0.0015	mg/kg Ts	50%	SS-EN 16167:2018+AC:2019 mod.	a)

Förklaringar

** Informationen har lämnats av kund. Eurofins ansvarar inte för information som tillhandahållits av kund eller i de fall denna information kan ha inverkan på analysresultatet.

Laboratoriet/laboratorierna är ackrediterade av respektive lands ackrediteringsorgan. Ej ackrediterade analyser är markerade med *

AR-003v63

Mätosäkerheten, om inget annat anges, redovisas som utvidgad mätosäkerhet med täckningsfaktor 2. Mätosäkerheten kan anges som avvikelser i % (+/-) av redovisad halt eller i absoluta tal (+/-) av redovisad halt. Angiven mätosäkerhet visas i samma enhet som resultatet om inget annat anges. Undantag relaterat till analyser utförda utanför Sverige kan förekomma. Ytterligare upplysningar samt mätosäkerhet och detektionsnivåer för mikrobiologiska analyser lämnas på begäran.

Sida 2 av 3

Denna rapport får endast återges i sin helhet, om inte utförande laboratorium i förväg skriftligen godkänt annat. Resultaten relaterar endast till det insända provet såsom de har mottagits.

Som mottagare av den här rapporten finns du i Eurofins kundregister. Vi värnar om dina personuppgifter. För att se hur, ta del av vår integritetspolicy på <https://www.eurofins.se/om-oss/integritetspolicy/>

PCB 180	< 0.0015	mg/kg Ts	40%	SS-EN 16167:2018+AC:2019 mod.	a)
Summa PCB7	< 0.0053	mg/kg Ts		SS-EN 16167:2018+AC:2019 mod.	a)
Arsenik As	2.6	mg/kg Ts	25%	SS 28311:2017mod/SS-EN ISO 11885:2009	a)
Barium Ba	67	mg/kg Ts	25%	SS 28311:2017mod/SS-EN ISO 11885:2009	a)
Bly Pb	43	mg/kg Ts	25%	SS 28311:2017mod/SS-EN ISO 11885:2009	a)
Kadmium Cd	< 0.20	mg/kg Ts	25%	SS 28311:2017mod/SS-EN ISO 11885:2009	a)
Kobolt Co	4.5	mg/kg Ts	30%	SS 28311:2017mod/SS-EN ISO 11885:2009	a)
Koppar Cu	17	mg/kg Ts	25%	SS 28311:2017mod/SS-EN ISO 11885:2009	a)
Krom Cr	8.5	mg/kg Ts	25%	SS 28311:2017mod/SS-EN ISO 11885:2009	a)
Kvicksilver Hg	0.038	mg/kg Ts	35%	SS 28311:2017mod/SS-EN ISO 17852:2008mod	a)
Nickel Ni	5.2	mg/kg Ts	25%	SS 28311:2017mod/SS-EN ISO 11885:2009	a)
Vanadin V	21	mg/kg Ts	25%	SS 28311:2017mod/SS-EN ISO 11885:2009	a)
Zink Zn	62	mg/kg Ts	25%	SS 28311:2017mod/SS-EN ISO 11885:2009	a)

Utförande laboratorium/underleverantör:

a) Eurofins Environment Testing Sweden AB, SWEDEN, ISO/IEC 17025:2017 SWEDAC 1125

Kopia till:

frida.lindquist@wsp.com (frida.lindquist@wsp.com)
zackarias.bolling@wsp.com (zackarias.bolling@wsp.com)

Paola Rydell, Rapportansvarig

Denna rapport är elektroniskt validerad och signerad.

Förklaringar

** Informationen har lämnats av kund. Eurofins ansvarar inte för information som tillhandahållits av kund eller i de fall denna information kan ha inverkan på analysresultatet.

Laboratoriet/laboratorierna är ackrediterade av respektive lands ackrediteringsorgan. Ej ackrediterade analyser är markerade med *

Mätosäkerheten, om inget annat anges, redovisas som utvidgad mätosäkerhet med täckningsfaktor 2. Mätosäkerheten kan anges som avvikelser i % (+/-) av redovisad halt eller i absoluta tal (+/-) av redovisad halt. Angiven mätosäkerhet visas i samma enhet som resultatet om inget annat anges. Undantag relaterat till analyser utförda utanför Sverige kan förekomma. Ytterligare upplysningar samt mätosäkerhet och detektionsnivåer för mikrobiologiska analyser lämnas på begäran.

AR-003v63

Sida 3 av 3

Denna rapport får endast återges i sin helhet, om inte utförande laboratorium i förväg skriftligen godkänt annat. Resultaten relaterar endast till det insända provet såsom de har mottagits.

Som mottagare av den här rapporten finns du i Eurofins kundregister. Vi värnar om dina personuppgifter. För att se hur, ta del av vår integritetspolicy på <https://www.eurofins.se/om-oss/integritetspolicy/>

Karlskrona Kommun
 Malin Sjöstrand
 .
 371 83 KARLSKRONA

SL-24-AR-011111-01
EUSELI2-01265098

Kundnummer: SL0037155

 Uppdragsmärkn.
 51400

Analysrapport

Provnummer:	177-2024-03140308	Djup (m)**	0-0,5
Provbeskrivning:		Provtagningsdatum**	2023-03-07
Matris:	Jord		
Provet ankom:	2024-03-13		
Utskriftsdatum:	2024-03-18		
Analyserna påbörjades:	2024-03-13		
Provmärkning:	24W10		
Analys	Resultat	Enhet	Mäto. Metod/ref
Torrsubstans	86.2	%	10% SS-EN 12880:2000 mod. a)
Bensen	< 0.0035	mg/kg Ts	30% EPA 5021, Intern metod a)
Toluen	< 0.10	mg/kg Ts	35% EPA 5021, Intern metod a)
Etylbensen	< 0.10	mg/kg Ts	30% EPA 5021, Intern metod a)
m/p/o-Xylen	< 0.10	mg/kg Ts	35% EPA 5021, Intern metod a)
Summa TEX	< 0.20	mg/kg Ts	30% Beräknad från analyserad halt a)
Alifater >C5-C8	< 5.0	mg/kg Ts	35% SPI 2011 a)
Alifater >C8-C10	< 3.0	mg/kg Ts	35% SPI 2011 a)
Alifater >C10-C12	< 5.0	mg/kg Ts	30% SPI 2011 a)
Alifater >C12-C16	< 5.0	mg/kg Ts	30% SPI 2011 a)
Summa Alifater >C5-C16	< 9.0	mg/kg Ts	Beräknad från analyserad halt a)
Alifater >C16-C35	< 10	mg/kg Ts	30% SPI 2011 a)
Aromater >C8-C10	< 4.0	mg/kg Ts	40% SPI 2011 a)
Aromater >C10-C16	< 0.90	mg/kg Ts	35% SPI 2011 a)
Metylkrysoener/Metylbenso(a)antracener	< 0.50	mg/kg Ts	30% SIS: TK 535 N 012 a)
Metylpyrener/Metylfluorantener	< 0.50	mg/kg Ts	35% SIS: TK 535 N 012 a)
Summa Aromater >C16-C35	< 0.50	mg/kg Ts	25% SIS: TK 535 N 012 a)
Oljetyp < C10	Utgår		a)*

Förklaringar

** Informationen har lämnats av kund. Eurofins ansvarar inte för information som tillhandahållits av kund eller i de fall denna information kan ha inverkan på analysresultatet.

Laboratoriet/laboratorierna är ackrediterade av respektive lands ackrediteringsorgan. Ej ackrediterade analyser är markerade med *

Mätosäkerheten, om inget annat anges, redovisas som utvidgad mätosäkerhet med täckningsfaktor 2. Mätosäkerheten kan anges som avvikelser i % (+/-) av redovisad halt eller i absoluta tal (+/-) av redovisad halt. Angiven mätosäkerhet visas i samma enhet som resultatet om inget annat anges. Undantag relaterat till analyser utförda utanför Sverige kan förekomma. Ytterligare upplysningar samt mätosäkerhet och detektionsnivåer för mikrobiologiska analyser lämnas på begäran.

AR-003v63

Sida 1 av 3

Denna rapport får endast återges i sin helhet, om inte utförande laboratorium i förväg skriftligen godkänt annat. Resultaten relaterar endast till det insända provet såsom de har mottagits.

Som mottagare av den här rapporten finns du i Eurofins kundregister. Vi värnar om dina personuppgifter. För att se hur, ta del av vår integritetspolicy på <https://www.eurofins.se/om-oss/integritetspolicy/>

Oljetyp > C10	Utgår				a)*
Benso(a)antracen	0.16	mg/kg Ts	30%	SS-ISO 18287:2008, mod	a)
Krysen	0.17	mg/kg Ts	35%	SS-ISO 18287:2008, mod	a)
Benso(b,k)fluoranten	0.39	mg/kg Ts	40%	SS-ISO 18287:2008, mod	a)
Benso(a)pyren	0.18	mg/kg Ts	35%	SS-ISO 18287:2008, mod	a)
Indeno(1,2,3-cd)pyren	0.10	mg/kg Ts	35%	SS-ISO 18287:2008, mod	a)
Dibenso(a,h)antracen	< 0.030	mg/kg Ts	30%	SS-ISO 18287:2008, mod	a)
Naftalen	< 0.030	mg/kg Ts	30%	SS-ISO 18287:2008, mod	a)
Acenaftylen	< 0.030	mg/kg Ts	50%	SS-ISO 18287:2008, mod	a)
Acenaften	< 0.030	mg/kg Ts	40%	SS-ISO 18287:2008, mod	a)
Fluoren	< 0.030	mg/kg Ts	35%	SS-ISO 18287:2008, mod	a)
Fenantren	0.24	mg/kg Ts	30%	SS-ISO 18287:2008, mod	a)
Antracen	< 0.030	mg/kg Ts	30%	SS-ISO 18287:2008, mod	a)
Fluoranten	0.53	mg/kg Ts	30%	SS-ISO 18287:2008, mod	a)
Pyren	0.45	mg/kg Ts	25%	SS-ISO 18287:2008, mod	a)
Benso(g,h,i)perylen	0.11	mg/kg Ts	40%	SS-ISO 18287:2008, mod	a)
Summa PAH med låg molekylvikt	< 0.045	mg/kg Ts		Beräknad från analyserad halt	a)
Summa PAH med medelhög molekylvikt	1.3	mg/kg Ts		Beräknad från analyserad halt	a)
Summa PAH med hög molekylvikt	1.1	mg/kg Ts		Beräknad från analyserad halt	a)
Summa cancerogena PAH	1.0	mg/kg Ts		Beräknad från analyserad halt	a)
Summa övriga PAH	1.4	mg/kg Ts		Beräknad från analyserad halt	a)
Summa totala PAH16	2.4	mg/kg Ts		Beräknad från analyserad halt	a)
PCB 28	< 0.0015	mg/kg Ts	40%	SS-EN 16167:2018+AC:2019 mod.	a)
PCB 52	< 0.0015	mg/kg Ts	40%	SS-EN 16167:2018+AC:2019 mod.	a)
PCB 101	< 0.0015	mg/kg Ts	40%	SS-EN 16167:2018+AC:2019 mod.	a)
PCB 118	< 0.0015	mg/kg Ts	30%	SS-EN 16167:2018+AC:2019 mod.	a)
PCB 153	< 0.0015	mg/kg Ts	45%	SS-EN 16167:2018+AC:2019 mod.	a)
PCB 138	< 0.0015	mg/kg Ts	50%	SS-EN 16167:2018+AC:2019 mod.	a)

Förklaringar

** Informationen har lämnats av kund. Eurofins ansvarar inte för information som tillhandahållits av kund eller i de fall denna information kan ha inverkan på analysresultatet.

Laboratoriet/laboratorierna är ackrediterade av respektive lands ackrediteringsorgan. Ej ackrediterade analyser är markerade med *

AR-003v63

Mätosäkerheten, om inget annat anges, redovisas som utvidgad mätosäkerhet med täckningsfaktor 2. Mätosäkerheten kan anges som avvikelser i % (+/-) av redovisad halt eller i absoluta tal (+/-) av redovisad halt. Angiven mätosäkerhet visas i samma enhet som resultatet om inget annat anges. Undantag relaterat till analyser utförda utanför Sverige kan förekomma. Ytterligare upplysningar samt mätosäkerhet och detektionsnivåer för mikrobiologiska analyser lämnas på begäran.

Sida 2 av 3

Denna rapport får endast återges i sin helhet, om inte utförande laboratorium i förväg skriftligen godkänt annat. Resultaten relaterar endast till det insända provet såsom de har mottagits.

Som mottagare av den här rapporten finns du i Eurofins kundregister. Vi värnar om dina personuppgifter. För att se hur, ta del av vår integritetspolicy på <https://www.eurofins.se/om-oss/integritetspolicy/>

PCB 180	< 0.0015	mg/kg Ts	40%	SS-EN 16167:2018+AC:2019 mod.	a)
Summa PCB7	< 0.0053	mg/kg Ts		SS-EN 16167:2018+AC:2019 mod.	a)
Arsenik As	2.6	mg/kg Ts	25%	SS 28311:2017mod/SS-EN ISO 11885:2009	a)
Barium Ba	67	mg/kg Ts	25%	SS 28311:2017mod/SS-EN ISO 11885:2009	a)
Bly Pb	43	mg/kg Ts	25%	SS 28311:2017mod/SS-EN ISO 11885:2009	a)
Kadmium Cd	< 0.20	mg/kg Ts	25%	SS 28311:2017mod/SS-EN ISO 11885:2009	a)
Kobolt Co	4.5	mg/kg Ts	30%	SS 28311:2017mod/SS-EN ISO 11885:2009	a)
Koppar Cu	17	mg/kg Ts	25%	SS 28311:2017mod/SS-EN ISO 11885:2009	a)
Krom Cr	8.5	mg/kg Ts	25%	SS 28311:2017mod/SS-EN ISO 11885:2009	a)
Kvicksilver Hg	0.038	mg/kg Ts	35%	SS 28311:2017mod/SS-EN ISO 17852:2008mod	a)
Nickel Ni	5.2	mg/kg Ts	25%	SS 28311:2017mod/SS-EN ISO 11885:2009	a)
Vanadin V	21	mg/kg Ts	25%	SS 28311:2017mod/SS-EN ISO 11885:2009	a)
Zink Zn	62	mg/kg Ts	25%	SS 28311:2017mod/SS-EN ISO 11885:2009	a)

Utförande laboratorium/underleverantör:

a) Eurofins Environment Testing Sweden AB, SWEDEN, ISO/IEC 17025:2017 SWEDAC 1125

Paola Rydell, Rapportansvarig

Denna rapport är elektroniskt validerad och signerad.

Förklaringar

** Informationen har lämnats av kund. Eurofins ansvarar inte för information som tillhandahållits av kund eller i de fall denna information kan ha inverkan på analysresultatet.

Laboratoriet/laboratorierna är ackrediterade av respektive lands ackrediteringsorgan. Ej ackrediterade analyser är markerade med *

Mätosäkerheten, om inget annat anges, redovisas som utvidgad mätosäkerhet med täckningsfaktor 2. Mätosäkerheten kan anges som avvikelser i % (+/-) av redovisad halt eller i absoluta tal (+/-) av redovisad halt. Angiven mätosäkerhet visas i samma enhet som resultatet om inget annat anges. Undantag relaterat till analyser utförda utanför Sverige kan förekomma. Ytterligare upplysningar samt mätosäkerhet och detektionsnivåer för mikrobiologiska analyser lämnas på begäran.

AR-003v63

Sida 3 av 3

Denna rapport får endast återges i sin helhet, om inte utförande laboratorium i förväg skriftligen godkänt annat. Resultaten relaterar endast till det insända provet såsom de har mottagits.

Som mottagare av den här rapporten finns du i Eurofins kundregister. Vi värnar om dina personuppgifter. För att se hur, ta del av vår integritetspolicy på <https://www.eurofins.se/om-oss/integritetspolicy/>

Karlskrona Kommun
 Malin Sjöstrand
 .
 371 83 KARLSKRONA

AR-24-QI-026893-01
EUSELI2-01265098

Kundnummer: SL0037155

 Uppdragsmärkn.
 51400

Analysrapport

Provnummer:	177-2024-03140309	Djup (m)**	0,5-1,0
Provbeskrivning:		Provtagningsdatum**	2023-03-07
Matris:	Jord		
Provet ankom:	2024-03-13		
Utskriftsdatum:	2024-03-18		
Analyserna påbörjades:	2024-03-13		
Provmärkning:	24W10		
Analys	Resultat	Enhet	Mäto. Metod/ref
Torrsubstans	92.5	%	10% SS-EN 12880:2000 mod. a)
Bensen	< 0.0035	mg/kg Ts	30% EPA 5021, Intern metod a)
Toluen	< 0.10	mg/kg Ts	35% EPA 5021, Intern metod a)
Etylbensen	< 0.10	mg/kg Ts	30% EPA 5021, Intern metod a)
m/p/o-Xylen	< 0.10	mg/kg Ts	35% EPA 5021, Intern metod a)
Summa TEX	< 0.20	mg/kg Ts	30% Beräknad från analyserad halt a)
Alifater >C5-C8	< 5.0	mg/kg Ts	35% SPI 2011 a)
Alifater >C8-C10	< 3.0	mg/kg Ts	35% SPI 2011 a)
Alifater >C10-C12	< 5.0	mg/kg Ts	30% SPI 2011 a)
Alifater >C12-C16	< 5.0	mg/kg Ts	30% SPI 2011 a)
Summa Alifater >C5-C16	< 9.0	mg/kg Ts	Beräknad från analyserad halt a)
Alifater >C16-C35	< 10	mg/kg Ts	30% SPI 2011 a)
Aromater >C8-C10	< 4.0	mg/kg Ts	40% SPI 2011 a)
Aromater >C10-C16	< 0.90	mg/kg Ts	35% SPI 2011 a)
Metylkrysoener/Metylbenso(a)antracener	< 0.50	mg/kg Ts	30% SIS: TK 535 N 012 a)
Metylpyrener/Metylfluorantener	< 0.50	mg/kg Ts	35% SIS: TK 535 N 012 a)
Summa Aromater >C16-C35	< 0.50	mg/kg Ts	25% SIS: TK 535 N 012 a)
Oljetyp < C10	Utgår		a)*

Förklaringar

** Informationen har lämnats av kund. Eurofins ansvarar inte för information som tillhandahållits av kund eller i de fall denna information kan ha inverkan på analysresultatet.

Laboratoriet/laboratorierna är ackrediterade av respektive lands ackrediteringsorgan. Ej ackrediterade analyser är markerade med *

Mätosäkerheten, om inget annat anges, redovisas som utvidgad mätosäkerhet med täckningsfaktor 2. Mätosäkerheten kan anges som avvikelser i % (+/-) av redovisad halt eller i absoluta tal (+/-) av redovisad halt. Angiven mätosäkerhet visas i samma enhet som resultatet om inget annat anges. Undantag relaterat till analyser utförda utanför Sverige kan förekomma. Ytterligare upplysningar samt mätosäkerhet och detektionsnivåer för mikrobiologiska analyser lämnas på begäran.

AR-003v63

Sida 1 av 3

Denna rapport får endast återges i sin helhet, om inte utförande laboratorium i förväg skriftligen godkänt annat. Resultaten relaterar endast till det insända provet såsom de har mottagits.

Som mottagare av den här rapporten finns du i Eurofins kundregister. Vi värnar om dina personuppgifter. För att se hur, ta del av vår integritetspolicy på <https://www.eurofins.se/om-oss/integritetspolicy/>

Oljetyp > C10	Utgår				a)*
Benso(a)antracen	< 0.030	mg/kg Ts	30%	SS-ISO 18287:2008, mod	a)
Krysen	< 0.030	mg/kg Ts	35%	SS-ISO 18287:2008, mod	a)
Benso(b,k)fluoranten	< 0.030	mg/kg Ts	40%	SS-ISO 18287:2008, mod	a)
Benso(a)pyren	< 0.030	mg/kg Ts	35%	SS-ISO 18287:2008, mod	a)
Indeno(1,2,3-cd)pyren	< 0.030	mg/kg Ts	35%	SS-ISO 18287:2008, mod	a)
Dibenso(a,h)antracen	< 0.030	mg/kg Ts	30%	SS-ISO 18287:2008, mod	a)
Naftalen	< 0.030	mg/kg Ts	30%	SS-ISO 18287:2008, mod	a)
Acenaftylen	< 0.030	mg/kg Ts	50%	SS-ISO 18287:2008, mod	a)
Acenaften	< 0.030	mg/kg Ts	40%	SS-ISO 18287:2008, mod	a)
Fluoren	< 0.030	mg/kg Ts	35%	SS-ISO 18287:2008, mod	a)
Fenantren	< 0.030	mg/kg Ts	30%	SS-ISO 18287:2008, mod	a)
Antracen	< 0.030	mg/kg Ts	30%	SS-ISO 18287:2008, mod	a)
Fluoranten	< 0.030	mg/kg Ts	30%	SS-ISO 18287:2008, mod	a)
Pyren	< 0.030	mg/kg Ts	25%	SS-ISO 18287:2008, mod	a)
Benso(g,h,i)perylen	< 0.030	mg/kg Ts	40%	SS-ISO 18287:2008, mod	a)
Summa PAH med låg molekylvikt	< 0.045	mg/kg Ts		Beräknad från analyserad halt	a)
Summa PAH med medelhög molekylvikt	< 0.075	mg/kg Ts		Beräknad från analyserad halt	a)
Summa PAH med hög molekylvikt	< 0.11	mg/kg Ts		Beräknad från analyserad halt	a)
Summa cancerogena PAH	< 0.090	mg/kg Ts		Beräknad från analyserad halt	a)
Summa övriga PAH	< 0.14	mg/kg Ts		Beräknad från analyserad halt	a)
Summa totala PAH16	< 0.23	mg/kg Ts		Beräknad från analyserad halt	a)
PCB 28	< 0.0015	mg/kg Ts	40%	SS-EN 16167:2018+AC:2019 mod.	a)
PCB 52	< 0.0015	mg/kg Ts	40%	SS-EN 16167:2018+AC:2019 mod.	a)
PCB 101	< 0.0015	mg/kg Ts	40%	SS-EN 16167:2018+AC:2019 mod.	a)
PCB 118	< 0.0015	mg/kg Ts	30%	SS-EN 16167:2018+AC:2019 mod.	a)
PCB 153	< 0.0015	mg/kg Ts	45%	SS-EN 16167:2018+AC:2019 mod.	a)
PCB 138	< 0.0015	mg/kg Ts	50%	SS-EN 16167:2018+AC:2019 mod.	a)

Förklaringar

** Informationen har lämnats av kund. Eurofins ansvarar inte för information som tillhandahållits av kund eller i de fall denna information kan ha inverkan på analysresultatet.

Laboratoriet/laboratorierna är ackrediterade av respektive lands ackrediteringsorgan. Ej ackrediterade analyser är markerade med *

AR-003v63

Mätosäkerheten, om inget annat anges, redovisas som utvidgad mätosäkerhet med täckningsfaktor 2. Mätosäkerheten kan anges som avvikelser i % (+/-) av redovisad halt eller i absoluta tal (+/-) av redovisad halt. Angiven mätosäkerhet visas i samma enhet som resultatet om inget annat anges. Undantag relaterat till analyser utförda utanför Sverige kan förekomma. Ytterligare upplysningar samt mätosäkerhet och detektionsnivåer för mikrobiologiska analyser lämnas på begäran.

Sida 2 av 3

Denna rapport får endast återges i sin helhet, om inte utförande laboratorium i förväg skriftligen godkänt annat. Resultaten relaterar endast till det insända provet såsom de har mottagits.

Som mottagare av den här rapporten finns du i Eurofins kundregister. Vi värnar om dina personuppgifter. För att se hur, ta del av vår integritetspolicy på <https://www.eurofins.se/om-oss/integritetspolicy/>

PCB 180	< 0.0015	mg/kg Ts	40%	SS-EN 16167:2018+AC:2019 mod.	a)
Summa PCB7	< 0.0053	mg/kg Ts		SS-EN 16167:2018+AC:2019 mod.	a)
Arsenik As	< 2.0	mg/kg Ts	25%	SS 28311:2017mod/SS-EN ISO 11885:2009	a)
Barium Ba	41	mg/kg Ts	25%	SS 28311:2017mod/SS-EN ISO 11885:2009	a)
Bly Pb	9.4	mg/kg Ts	25%	SS 28311:2017mod/SS-EN ISO 11885:2009	a)
Kadmium Cd	< 0.20	mg/kg Ts	25%	SS 28311:2017mod/SS-EN ISO 11885:2009	a)
Kobolt Co	5.8	mg/kg Ts	30%	SS 28311:2017mod/SS-EN ISO 11885:2009	a)
Koppar Cu	200	mg/kg Ts	25%	SS 28311:2017mod/SS-EN ISO 11885:2009	a)
Krom Cr	12	mg/kg Ts	25%	SS 28311:2017mod/SS-EN ISO 11885:2009	a)
Kvicksilver Hg	0.11	mg/kg Ts	35%	SS 28311:2017mod/SS-EN ISO 17852:2008mod	a)
Nickel Ni	4.7	mg/kg Ts	25%	SS 28311:2017mod/SS-EN ISO 11885:2009	a)
Vanadin V	19	mg/kg Ts	25%	SS 28311:2017mod/SS-EN ISO 11885:2009	a)
Zink Zn	41	mg/kg Ts	25%	SS 28311:2017mod/SS-EN ISO 11885:2009	a)

Utförande laboratorium/underleverantör:

a) Eurofins Environment Testing Sweden AB, SWEDEN, ISO/IEC 17025:2017 SWEDAC 1125

Kopia till:

frida.lindquist@wsp.com (frida.lindquist@wsp.com)

zackarias.bolling@wsp.com (zackarias.bolling@wsp.com)

Paola Rydell, Rapportansvarig

Denna rapport är elektroniskt signerad.

Förklaringar

** Informationen har lämnats av kund. Eurofins ansvarar inte för information som tillhandahållits av kund eller i de fall denna information kan ha inverkan på analysresultatet.

Laboratoriet/laboratorierna är ackrediterade av respektive lands ackrediteringsorgan. Ej ackrediterade analyser är markerade med *

Mätosäkerheten, om inget annat anges, redovisas som utvidgad mätosäkerhet med täckningsfaktor 2. Mätosäkerheten kan anges som avvikelser i % (+/-) av redovisad halt eller i absoluta tal (+/-) av redovisad halt. Angiven mätosäkerhet visas i samma enhet som resultatet om inget annat anges. Undantag relaterat till analyser utförda utanför Sverige kan förekomma. Ytterligare upplysningar samt mätosäkerhet och detektionsnivåer för mikrobiologiska analyser lämnas på begäran.

AR-003v63

Sida 3 av 3

Denna rapport får endast återges i sin helhet, om inte utförande laboratorium i förväg skriftligen godkänt annat. Resultaten relaterar endast till det insända provet såsom de har mottagits.

Som mottagare av den här rapporten finns du i Eurofins kundregister. Vi värnar om dina personuppgifter. För att se hur, ta del av vår integritetspolicy på <https://www.eurofins.se/om-oss/integritetspolicy/>

Karlskrona Kommun
 Malin Sjöstrand
 .
 371 83 KARLSKRONA

SL-24-AR-011226-01
EUSELI2-01265098

Kundnummer: SL0037155

 Uppdragsmärkn.
 51400

Analysrapport

Provnummer:	177-2024-03140309	Djup (m)**	0,5-1,0
Provbeskrivning:		Provtagningsdatum**	2023-03-07
Matris:	Jord		
Provet ankom:	2024-03-13		
Utskriftsdatum:	2024-03-18		
Analyserna påbörjades:	2024-03-13		
Provmärkning:	24W10		
Analys	Resultat	Enhet	Mäto. Metod/ref
Torrsubstans	92.5	%	10% SS-EN 12880:2000 mod. a)
Bensen	< 0.0035	mg/kg Ts	30% EPA 5021, Intern metod a)
Toluen	< 0.10	mg/kg Ts	35% EPA 5021, Intern metod a)
Etylbensen	< 0.10	mg/kg Ts	30% EPA 5021, Intern metod a)
m/p/o-Xylen	< 0.10	mg/kg Ts	35% EPA 5021, Intern metod a)
Summa TEX	< 0.20	mg/kg Ts	30% Beräknad från analyserad halt a)
Alifater >C5-C8	< 5.0	mg/kg Ts	35% SPI 2011 a)
Alifater >C8-C10	< 3.0	mg/kg Ts	35% SPI 2011 a)
Alifater >C10-C12	< 5.0	mg/kg Ts	30% SPI 2011 a)
Alifater >C12-C16	< 5.0	mg/kg Ts	30% SPI 2011 a)
Summa Alifater >C5-C16	< 9.0	mg/kg Ts	Beräknad från analyserad halt a)
Alifater >C16-C35	< 10	mg/kg Ts	30% SPI 2011 a)
Aromater >C8-C10	< 4.0	mg/kg Ts	40% SPI 2011 a)
Aromater >C10-C16	< 0.90	mg/kg Ts	35% SPI 2011 a)
Metylkrysenner/Metylbenso(a)antracener	< 0.50	mg/kg Ts	30% SIS: TK 535 N 012 a)
Metylpyrener/Metylfluorantener	< 0.50	mg/kg Ts	35% SIS: TK 535 N 012 a)
Summa Aromater >C16-C35	< 0.50	mg/kg Ts	25% SIS: TK 535 N 012 a)
Oljetyp < C10	Utgår		a)*

Förklaringar

** Informationen har lämnats av kund. Eurofins ansvarar inte för information som tillhandahållits av kund eller i de fall denna information kan ha inverkan på analysresultatet.

Laboratoriet/laboratorierna är ackrediterade av respektive lands ackrediteringsorgan. Ej ackrediterade analyser är markerade med *

Mätosäkerheten, om inget annat anges, redovisas som utvidgad mätosäkerhet med täckningsfaktor 2. Mätosäkerheten kan anges som avvikelser i % (+/-) av redovisad halt eller i absoluta tal (+/-) av redovisad halt. Angiven mätosäkerhet visas i samma enhet som resultatet om inget annat anges. Undantag relaterat till analyser utförda utanför Sverige kan förekomma. Ytterligare upplysningar samt mätosäkerhet och detektionsnivåer för mikrobiologiska analyser lämnas på begäran.

AR-003v63

Sida 1 av 3

Denna rapport får endast återges i sin helhet, om inte utförande laboratorium i förväg skriftligen godkänt annat. Resultaten relaterar endast till det insända provet såsom de har mottagits.

Som mottagare av den här rapporten finns du i Eurofins kundregister. Vi värnar om dina personuppgifter. För att se hur, ta del av vår integritetspolicy på <https://www.eurofins.se/om-oss/integritetspolicy/>

Oljetyp > C10	Utgår				a)*
Benso(a)antracen	< 0.030	mg/kg Ts	30%	SS-ISO 18287:2008, mod	a)
Krysen	< 0.030	mg/kg Ts	35%	SS-ISO 18287:2008, mod	a)
Benso(b,k)fluoranten	< 0.030	mg/kg Ts	40%	SS-ISO 18287:2008, mod	a)
Benso(a)pyren	< 0.030	mg/kg Ts	35%	SS-ISO 18287:2008, mod	a)
Indeno(1,2,3-cd)pyren	< 0.030	mg/kg Ts	35%	SS-ISO 18287:2008, mod	a)
Dibenso(a,h)antracen	< 0.030	mg/kg Ts	30%	SS-ISO 18287:2008, mod	a)
Naftalen	< 0.030	mg/kg Ts	30%	SS-ISO 18287:2008, mod	a)
Acenaftylen	< 0.030	mg/kg Ts	50%	SS-ISO 18287:2008, mod	a)
Acenaften	< 0.030	mg/kg Ts	40%	SS-ISO 18287:2008, mod	a)
Fluoren	< 0.030	mg/kg Ts	35%	SS-ISO 18287:2008, mod	a)
Fenantren	< 0.030	mg/kg Ts	30%	SS-ISO 18287:2008, mod	a)
Antracen	< 0.030	mg/kg Ts	30%	SS-ISO 18287:2008, mod	a)
Fluoranten	< 0.030	mg/kg Ts	30%	SS-ISO 18287:2008, mod	a)
Pyren	< 0.030	mg/kg Ts	25%	SS-ISO 18287:2008, mod	a)
Benso(g,h,i)perylen	< 0.030	mg/kg Ts	40%	SS-ISO 18287:2008, mod	a)
Summa PAH med låg molekylvikt	< 0.045	mg/kg Ts		Beräknad från analyserad halt	a)
Summa PAH med medelhög molekylvikt	< 0.075	mg/kg Ts		Beräknad från analyserad halt	a)
Summa PAH med hög molekylvikt	< 0.11	mg/kg Ts		Beräknad från analyserad halt	a)
Summa cancerogena PAH	< 0.090	mg/kg Ts		Beräknad från analyserad halt	a)
Summa övriga PAH	< 0.14	mg/kg Ts		Beräknad från analyserad halt	a)
Summa totala PAH16	< 0.23	mg/kg Ts		Beräknad från analyserad halt	a)
PCB 28	< 0.0015	mg/kg Ts	40%	SS-EN 16167:2018+AC:2019 mod.	a)
PCB 52	< 0.0015	mg/kg Ts	40%	SS-EN 16167:2018+AC:2019 mod.	a)
PCB 101	< 0.0015	mg/kg Ts	40%	SS-EN 16167:2018+AC:2019 mod.	a)
PCB 118	< 0.0015	mg/kg Ts	30%	SS-EN 16167:2018+AC:2019 mod.	a)
PCB 153	< 0.0015	mg/kg Ts	45%	SS-EN 16167:2018+AC:2019 mod.	a)
PCB 138	< 0.0015	mg/kg Ts	50%	SS-EN 16167:2018+AC:2019 mod.	a)

Förklaringar

** Informationen har lämnats av kund. Eurofins ansvarar inte för information som tillhandahållits av kund eller i de fall denna information kan ha inverkan på analysresultatet.

Laboratoriet/laboratorierna är ackrediterade av respektive lands ackrediteringsorgan. Ej ackrediterade analyser är markerade med *

AR-003v63

Mätosäkerheten, om inget annat anges, redovisas som utvidgad mätosäkerhet med täckningsfaktor 2. Mätosäkerheten kan anges som avvikelser i % (+/-) av redovisad halt eller i absoluta tal (+/-) av redovisad halt. Angiven mätosäkerhet visas i samma enhet som resultatet om inget annat anges. Undantag relaterat till analyser utförda utanför Sverige kan förekomma. Ytterligare upplysningar samt mätosäkerhet och detektionsnivåer för mikrobiologiska analyser lämnas på begäran.

Sida 2 av 3

Denna rapport får endast återges i sin helhet, om inte utförande laboratorium i förväg skriftligen godkänt annat. Resultaten relaterar endast till det insända provet såsom de har mottagits.

Som mottagare av den här rapporten finns du i Eurofins kundregister. Vi värnar om dina personuppgifter. För att se hur, ta del av vår integritetspolicy på <https://www.eurofins.se/om-oss/integritetspolicy/>

PCB 180	< 0.0015	mg/kg Ts	40%	SS-EN 16167:2018+AC:2019 mod.	a)
Summa PCB7	< 0.0053	mg/kg Ts		SS-EN 16167:2018+AC:2019 mod.	a)
Arsenik As	< 2.0	mg/kg Ts	25%	SS 28311:2017mod/SS-EN ISO 11885:2009	a)
Barium Ba	41	mg/kg Ts	25%	SS 28311:2017mod/SS-EN ISO 11885:2009	a)
Bly Pb	9.4	mg/kg Ts	25%	SS 28311:2017mod/SS-EN ISO 11885:2009	a)
Kadmium Cd	< 0.20	mg/kg Ts	25%	SS 28311:2017mod/SS-EN ISO 11885:2009	a)
Kobolt Co	5.8	mg/kg Ts	30%	SS 28311:2017mod/SS-EN ISO 11885:2009	a)
Koppar Cu	200	mg/kg Ts	25%	SS 28311:2017mod/SS-EN ISO 11885:2009	a)
Krom Cr	12	mg/kg Ts	25%	SS 28311:2017mod/SS-EN ISO 11885:2009	a)
Kvicksilver Hg	0.11	mg/kg Ts	35%	SS 28311:2017mod/SS-EN ISO 17852:2008mod	a)
Nickel Ni	4.7	mg/kg Ts	25%	SS 28311:2017mod/SS-EN ISO 11885:2009	a)
Vanadin V	19	mg/kg Ts	25%	SS 28311:2017mod/SS-EN ISO 11885:2009	a)
Zink Zn	41	mg/kg Ts	25%	SS 28311:2017mod/SS-EN ISO 11885:2009	a)

Utförande laboratorium/underleverantör:

a) Eurofins Environment Testing Sweden AB, SWEDEN, ISO/IEC 17025:2017 SWEDAC 1125

Paola Rydell, Rapportansvarig

Denna rapport är elektroniskt signerad.

Förklaringar

** Informationen har lämnats av kund. Eurofins ansvarar inte för information som tillhandahållits av kund eller i de fall denna information kan ha inverkan på analysresultatet.

Laboratoriet/laboratorierna är ackrediterade av respektive lands ackrediteringsorgan. Ej ackrediterade analyser är markerade med *

Mätosäkerheten, om inget annat anges, redovisas som utvidgad mätosäkerhet med täckningsfaktor 2. Mätosäkerheten kan anges som avvikelser i % (+/-) av redovisad halt eller i absoluta tal (+/-) av redovisad halt. Angiven mätosäkerhet visas i samma enhet som resultatet om inget annat anges. Undantag relaterat till analyser utförda utanför Sverige kan förekomma. Ytterligare upplysningar samt mätosäkerhet och detektionsnivåer för mikrobiologiska analyser lämnas på begäran.

AR-003v63

Sida 3 av 3

Denna rapport får endast återges i sin helhet, om inte utförande laboratorium i förväg skriftligen godkänt annat. Resultaten relaterar endast till det insända provet såsom de har mottagits.

Som mottagare av den här rapporten finns du i Eurofins kundregister. Vi värnar om dina personuppgifter. För att se hur, ta del av vår integritetspolicy på <https://www.eurofins.se/om-oss/integritetspolicy/>

Karlskrona Kommun

Malin Sjöstrand

371 83 KARLSKRONA

AR-24-QI-026656-01
EUSELI2-01265098

Kundnummer: SL0037155

Uppdragsmärkn.

51400

Analysrapport

Provnummer:	177-2024-03140310	Djup (m)**	0-0,6
Provbeskrivning:		Provtagningsdatum**	2023-03-07
Matris:	Jord		
Provet ankom:	2024-03-13		
Utskriftsdatum:	2024-03-18		
Analyserna påbörjades:	2024-03-13		
Provmärkning:	24W11		
Analys	Resultat	Enhet	Mäto. Metod/ref
Torrsubstans	84.1	%	10% SS-EN 12880:2000 mod. a)
Bensen	< 0.0035	mg/kg Ts	30% EPA 5021, Intern metod a)
Toluen	< 0.10	mg/kg Ts	35% EPA 5021, Intern metod a)
Etylbensen	< 0.10	mg/kg Ts	30% EPA 5021, Intern metod a)
m/p/o-Xylen	< 0.10	mg/kg Ts	35% EPA 5021, Intern metod a)
Summa TEX	< 0.20	mg/kg Ts	30% Beräknad från analyserad halt a)
Alifater >C5-C8	< 5.0	mg/kg Ts	35% SPI 2011 a)
Alifater >C8-C10	< 3.0	mg/kg Ts	35% SPI 2011 a)
Alifater >C10-C12	< 5.0	mg/kg Ts	30% SPI 2011 a)
Alifater >C12-C16	< 5.0	mg/kg Ts	30% SPI 2011 a)
Summa Alifater >C5-C16	< 9.0	mg/kg Ts	Beräknad från analyserad halt a)
Alifater >C16-C35	< 10	mg/kg Ts	30% SPI 2011 a)
Aromater >C8-C10	< 4.0	mg/kg Ts	40% SPI 2011 a)
Aromater >C10-C16	< 0.90	mg/kg Ts	35% SPI 2011 a)
Metylkrysen/ Metylbenso(a)antracener	< 0.50	mg/kg Ts	30% SIS: TK 535 N 012 a)
Metylpyrener/ Metylfluorantener	< 0.50	mg/kg Ts	35% SIS: TK 535 N 012 a)
Summa Aromater >C16-C35	< 0.50	mg/kg Ts	25% SIS: TK 535 N 012 a)
Oljetyp < C10	Utgår		a)*

Förklaringar

** Informationen har lämnats av kund. Eurofins ansvarar inte för information som tillhandahållits av kund eller i de fall denna information kan ha inverkan på analysresultatet.

Laboratoriet/laboratorierna är ackrediterade av respektive lands ackrediteringsorgan. Ej ackrediterade analyser är markerade med *

Mätosäkerheten, om inget annat anges, redovisas som utvidgad mätosäkerhet med täckningsfaktor 2. Mätosäkerheten kan anges som avvikelser i % (+/-) av redovisad halt eller i absoluta tal (+/-) av redovisad halt. Angiven mätosäkerhet visas i samma enhet som resultatet om inget annat anges. Undantag relaterat till analyser utförda utanför Sverige kan förekomma. Ytterligare upplysningar samt mätosäkerhet och detektionsnivåer för mikrobiologiska analyser lämnas på begäran.

AR-003v63

Sida 1 av 3

Denna rapport får endast återges i sin helhet, om inte utförande laboratorium i förväg skriftligen godkänt annat. Resultaten relaterar endast till det insända provet såsom de har mottagits.

Som mottagare av den här rapporten finns du i Eurofins kundregister. Vi värnar om dina personuppgifter. För att se hur, ta del av vår integritetspolicy på <https://www.eurofins.se/om-oss/integritetspolicy/>

Oljetyp > C10	Utgår				a)*
Benso(a)antracen	< 0.030	mg/kg Ts	30%	SS-ISO 18287:2008, mod	a)
Krysen	< 0.030	mg/kg Ts	35%	SS-ISO 18287:2008, mod	a)
Benso(b,k)fluoranten	0.045	mg/kg Ts	40%	SS-ISO 18287:2008, mod	a)
Benso(a)pyren	< 0.030	mg/kg Ts	35%	SS-ISO 18287:2008, mod	a)
Indeno(1,2,3-cd)pyren	< 0.030	mg/kg Ts	35%	SS-ISO 18287:2008, mod	a)
Dibenso(a,h)antracen	< 0.030	mg/kg Ts	30%	SS-ISO 18287:2008, mod	a)
Naftalen	< 0.030	mg/kg Ts	30%	SS-ISO 18287:2008, mod	a)
Acenaftylen	< 0.030	mg/kg Ts	50%	SS-ISO 18287:2008, mod	a)
Acenaften	< 0.030	mg/kg Ts	40%	SS-ISO 18287:2008, mod	a)
Fluoren	< 0.030	mg/kg Ts	35%	SS-ISO 18287:2008, mod	a)
Fenantren	< 0.030	mg/kg Ts	30%	SS-ISO 18287:2008, mod	a)
Antracen	< 0.030	mg/kg Ts	30%	SS-ISO 18287:2008, mod	a)
Fluoranten	0.033	mg/kg Ts	30%	SS-ISO 18287:2008, mod	a)
Pyren	0.030	mg/kg Ts	25%	SS-ISO 18287:2008, mod	a)
Benso(g,h,i)perylen	< 0.030	mg/kg Ts	40%	SS-ISO 18287:2008, mod	a)
Summa PAH med låg molekylvikt	< 0.045	mg/kg Ts		Beräknad från analyserad halt	a)
Summa PAH med medelhög molekylvikt	0.11	mg/kg Ts		Beräknad från analyserad halt	a)
Summa PAH med hög molekylvikt	0.14	mg/kg Ts		Beräknad från analyserad halt	a)
Summa cancerogena PAH	0.12	mg/kg Ts		Beräknad från analyserad halt	a)
Summa övriga PAH	0.17	mg/kg Ts		Beräknad från analyserad halt	a)
Summa totala PAH16	0.29	mg/kg Ts		Beräknad från analyserad halt	a)
PCB 28	< 0.0015	mg/kg Ts	40%	SS-EN 16167:2018+AC:2019 mod.	a)
PCB 52	< 0.0015	mg/kg Ts	40%	SS-EN 16167:2018+AC:2019 mod.	a)
PCB 101	< 0.0015	mg/kg Ts	40%	SS-EN 16167:2018+AC:2019 mod.	a)
PCB 118	< 0.0015	mg/kg Ts	30%	SS-EN 16167:2018+AC:2019 mod.	a)
PCB 153	< 0.0015	mg/kg Ts	45%	SS-EN 16167:2018+AC:2019 mod.	a)
PCB 138	< 0.0015	mg/kg Ts	50%	SS-EN 16167:2018+AC:2019 mod.	a)

Förklaringar

** Informationen har lämnats av kund. Eurofins ansvarar inte för information som tillhandahållits av kund eller i de fall denna information kan ha inverkan på analysresultatet.

Laboratoriet/laboratorierna är ackrediterade av respektive lands ackrediteringsorgan. Ej ackrediterade analyser är markerade med *

AR-003v63

Mätosäkerheten, om inget annat anges, redovisas som utvidgad mätosäkerhet med täckningsfaktor 2. Mätosäkerheten kan anges som avvikelser i % (+/-) av redovisad halt eller i absoluta tal (+/-) av redovisad halt. Angiven mätosäkerhet visas i samma enhet som resultatet om inget annat anges. Undantag relaterat till analyser utförda utanför Sverige kan förekomma. Ytterligare upplysningar samt mätosäkerhet och detektionsnivåer för mikrobiologiska analyser lämnas på begäran.

Sida 2 av 3

Denna rapport får endast återges i sin helhet, om inte utförande laboratorium i förväg skriftligen godkänt annat. Resultaten relaterar endast till det insända provet såsom de har mottagits.

Som mottagare av den här rapporten finns du i Eurofins kundregister. Vi värnar om dina personuppgifter. För att se hur, ta del av vår integritetspolicy på <https://www.eurofins.se/om-oss/integritetspolicy/>

PCB 180	< 0.0015	mg/kg Ts	40%	SS-EN 16167:2018+AC:2019 mod.	a)
Summa PCB7	< 0.0053	mg/kg Ts		SS-EN 16167:2018+AC:2019 mod.	a)
Arsenik As	2.2	mg/kg Ts	25%	SS 28311:2017mod/SS-EN ISO 11885:2009	a)
Barium Ba	53	mg/kg Ts	25%	SS 28311:2017mod/SS-EN ISO 11885:2009	a)
Bly Pb	14	mg/kg Ts	25%	SS 28311:2017mod/SS-EN ISO 11885:2009	a)
Kadmium Cd	< 0.20	mg/kg Ts	25%	SS 28311:2017mod/SS-EN ISO 11885:2009	a)
Kobolt Co	2.5	mg/kg Ts	30%	SS 28311:2017mod/SS-EN ISO 11885:2009	a)
Koppar Cu	13	mg/kg Ts	25%	SS 28311:2017mod/SS-EN ISO 11885:2009	a)
Krom Cr	5.0	mg/kg Ts	25%	SS 28311:2017mod/SS-EN ISO 11885:2009	a)
Kvicksilver Hg	0.031	mg/kg Ts	35%	SS 28311:2017mod/SS-EN ISO 17852:2008mod	a)
Nickel Ni	3.1	mg/kg Ts	25%	SS 28311:2017mod/SS-EN ISO 11885:2009	a)
Vanadin V	13	mg/kg Ts	25%	SS 28311:2017mod/SS-EN ISO 11885:2009	a)
Zink Zn	38	mg/kg Ts	25%	SS 28311:2017mod/SS-EN ISO 11885:2009	a)

Utförande laboratorium/underleverantör:

a) Eurofins Environment Testing Sweden AB, SWEDEN, ISO/IEC 17025:2017 SWEDAC 1125

Kopia till:

frida.lindquist@wsp.com (frida.lindquist@wsp.com)
zackarias.bolling@wsp.com (zackarias.bolling@wsp.com)

Paola Rydell, Rapportansvarig

Denna rapport är elektroniskt validerad och signerad.

Förklaringar

** Informationen har lämnats av kund. Eurofins ansvarar inte för information som tillhandahållits av kund eller i de fall denna information kan ha inverkan på analysresultatet.

Laboratoriet/laboratorierna är ackrediterade av respektive lands ackrediteringsorgan. Ej ackrediterade analyser är markerade med *

Mätosäkerheten, om inget annat anges, redovisas som utvidgad mätosäkerhet med täckningsfaktor 2. Mätosäkerheten kan anges som avvikelser i % (+/-) av redovisad halt eller i absoluta tal (+/-) av redovisad halt. Angiven mätosäkerhet visas i samma enhet som resultatet om inget annat anges. Undantag relaterat till analyser utförda utanför Sverige kan förekomma. Ytterligare upplysningar samt mätosäkerhet och detektionsnivåer för mikrobiologiska analyser lämnas på begäran.

AR-003v63

Sida 3 av 3

Denna rapport får endast återges i sin helhet, om inte utförande laboratorium i förväg skriftligen godkänt annat. Resultaten relaterar endast till det insända provet såsom de har mottagits.

Som mottagare av den här rapporten finns du i Eurofins kundregister. Vi värnar om dina personuppgifter. För att se hur, ta del av vår integritetspolicy på <https://www.eurofins.se/om-oss/integritetspolicy/>

Karlskrona Kommun
 Malin Sjöstrand
 .
 371 83 KARLSKRONA

SL-24-AR-011106-01
EUSELI2-01265098

Kundnummer: SL0037155

 Uppdragsmärkn.
 51400

Analysrapport

Provnummer:	177-2024-03140310	Djup (m)**	0-0,6
Provbeskrivning:		Provtagningsdatum**	2023-03-07
Matris:	Jord		
Provet ankom:	2024-03-13		
Utskriftsdatum:	2024-03-18		
Analyserna påbörjades:	2024-03-13		
Provmärkning:	24W11		
Analys	Resultat	Enhet	Mäto. Metod/ref
Torrsubstans	84.1	%	10% SS-EN 12880:2000 mod. a)
Bensen	< 0.0035	mg/kg Ts	30% EPA 5021, Intern metod a)
Toluen	< 0.10	mg/kg Ts	35% EPA 5021, Intern metod a)
Etylbensen	< 0.10	mg/kg Ts	30% EPA 5021, Intern metod a)
m/p/o-Xylen	< 0.10	mg/kg Ts	35% EPA 5021, Intern metod a)
Summa TEX	< 0.20	mg/kg Ts	30% Beräknad från analyserad halt a)
Alifater >C5-C8	< 5.0	mg/kg Ts	35% SPI 2011 a)
Alifater >C8-C10	< 3.0	mg/kg Ts	35% SPI 2011 a)
Alifater >C10-C12	< 5.0	mg/kg Ts	30% SPI 2011 a)
Alifater >C12-C16	< 5.0	mg/kg Ts	30% SPI 2011 a)
Summa Alifater >C5-C16	< 9.0	mg/kg Ts	Beräknad från analyserad halt a)
Alifater >C16-C35	< 10	mg/kg Ts	30% SPI 2011 a)
Aromater >C8-C10	< 4.0	mg/kg Ts	40% SPI 2011 a)
Aromater >C10-C16	< 0.90	mg/kg Ts	35% SPI 2011 a)
Metylkrysener/Metylbenso(a)antracener	< 0.50	mg/kg Ts	30% SIS: TK 535 N 012 a)
Metylpyrener/Metylfluorantener	< 0.50	mg/kg Ts	35% SIS: TK 535 N 012 a)
Summa Aromater >C16-C35	< 0.50	mg/kg Ts	25% SIS: TK 535 N 012 a)
Oljetyp < C10	Utgår		a)*

Förklaringar

** Informationen har lämnats av kund. Eurofins ansvarar inte för information som tillhandahållits av kund eller i de fall denna information kan ha inverkan på analysresultatet.

Laboratoriet/laboratorierna är ackrediterade av respektive lands ackrediteringsorgan. Ej ackrediterade analyser är markerade med *

Mätosäkerheten, om inget annat anges, redovisas som utvidgad mätosäkerhet med täckningsfaktor 2. Mätosäkerheten kan anges som avvikelser i % (+/-) av redovisad halt eller i absoluta tal (+/-) av redovisad halt. Angiven mätosäkerhet visas i samma enhet som resultatet om inget annat anges. Undantag relaterat till analyser utförda utanför Sverige kan förekomma. Ytterligare upplysningar samt mätosäkerhet och detektionsnivåer för mikrobiologiska analyser lämnas på begäran.

AR-003v63

Sida 1 av 3

Denna rapport får endast återges i sin helhet, om inte utförande laboratorium i förväg skriftligen godkänt annat. Resultaten relaterar endast till det insända provet såsom de har mottagits.

Som mottagare av den här rapporten finns du i Eurofins kundregister. Vi värnar om dina personuppgifter. För att se hur, ta del av vår integritetspolicy på <https://www.eurofins.se/om-oss/integritetspolicy/>

Oljetyp > C10	Utgår				a)*
Benso(a)antracen	< 0.030	mg/kg Ts	30%	SS-ISO 18287:2008, mod	a)
Krysen	< 0.030	mg/kg Ts	35%	SS-ISO 18287:2008, mod	a)
Benso(b,k)fluoranten	0.045	mg/kg Ts	40%	SS-ISO 18287:2008, mod	a)
Benso(a)pyren	< 0.030	mg/kg Ts	35%	SS-ISO 18287:2008, mod	a)
Indeno(1,2,3-cd)pyren	< 0.030	mg/kg Ts	35%	SS-ISO 18287:2008, mod	a)
Dibenso(a,h)antracen	< 0.030	mg/kg Ts	30%	SS-ISO 18287:2008, mod	a)
Naftalen	< 0.030	mg/kg Ts	30%	SS-ISO 18287:2008, mod	a)
Acenaftylen	< 0.030	mg/kg Ts	50%	SS-ISO 18287:2008, mod	a)
Acenaften	< 0.030	mg/kg Ts	40%	SS-ISO 18287:2008, mod	a)
Fluoren	< 0.030	mg/kg Ts	35%	SS-ISO 18287:2008, mod	a)
Fenantren	< 0.030	mg/kg Ts	30%	SS-ISO 18287:2008, mod	a)
Antracen	< 0.030	mg/kg Ts	30%	SS-ISO 18287:2008, mod	a)
Fluoranten	0.033	mg/kg Ts	30%	SS-ISO 18287:2008, mod	a)
Pyren	0.030	mg/kg Ts	25%	SS-ISO 18287:2008, mod	a)
Benso(g,h,i)perylen	< 0.030	mg/kg Ts	40%	SS-ISO 18287:2008, mod	a)
Summa PAH med låg molekylvikt	< 0.045	mg/kg Ts		Beräknad från analyserad halt	a)
Summa PAH med medelhög molekylvikt	0.11	mg/kg Ts		Beräknad från analyserad halt	a)
Summa PAH med hög molekylvikt	0.14	mg/kg Ts		Beräknad från analyserad halt	a)
Summa cancerogena PAH	0.12	mg/kg Ts		Beräknad från analyserad halt	a)
Summa övriga PAH	0.17	mg/kg Ts		Beräknad från analyserad halt	a)
Summa totala PAH16	0.29	mg/kg Ts		Beräknad från analyserad halt	a)
PCB 28	< 0.0015	mg/kg Ts	40%	SS-EN 16167:2018+AC:2019 mod.	a)
PCB 52	< 0.0015	mg/kg Ts	40%	SS-EN 16167:2018+AC:2019 mod.	a)
PCB 101	< 0.0015	mg/kg Ts	40%	SS-EN 16167:2018+AC:2019 mod.	a)
PCB 118	< 0.0015	mg/kg Ts	30%	SS-EN 16167:2018+AC:2019 mod.	a)
PCB 153	< 0.0015	mg/kg Ts	45%	SS-EN 16167:2018+AC:2019 mod.	a)
PCB 138	< 0.0015	mg/kg Ts	50%	SS-EN 16167:2018+AC:2019 mod.	a)

Förklaringar

** Informationen har lämnats av kund. Eurofins ansvarar inte för information som tillhandahållits av kund eller i de fall denna information kan ha inverkan på analysresultatet.

Laboratoriet/laboratorierna är ackrediterade av respektive lands ackrediteringsorgan. Ej ackrediterade analyser är markerade med *

AR-003v63

Mätosäkerheten, om inget annat anges, redovisas som utvidgad mätosäkerhet med täckningsfaktor 2. Mätosäkerheten kan anges som avvikelser i % (+/-) av redovisad halt eller i absoluta tal (+/-) av redovisad halt. Angiven mätosäkerhet visas i samma enhet som resultatet om inget annat anges. Undantag relaterat till analyser utförda utanför Sverige kan förekomma. Ytterligare upplysningar samt mätosäkerhet och detektionsnivåer för mikrobiologiska analyser lämnas på begäran.

Sida 2 av 3

Denna rapport får endast återges i sin helhet, om inte utförande laboratorium i förväg skriftligen godkänt annat. Resultaten relaterar endast till det insända provet såsom de har mottagits.

Som mottagare av den här rapporten finns du i Eurofins kundregister. Vi värnar om dina personuppgifter. För att se hur, ta del av vår integritetspolicy på <https://www.eurofins.se/om-oss/integritetspolicy/>

PCB 180	< 0.0015	mg/kg Ts	40%	SS-EN 16167:2018+AC:2019 mod.	a)
Summa PCB7	< 0.0053	mg/kg Ts		SS-EN 16167:2018+AC:2019 mod.	a)
Arsenik As	2.2	mg/kg Ts	25%	SS 28311:2017mod/SS-EN ISO 11885:2009	a)
Barium Ba	53	mg/kg Ts	25%	SS 28311:2017mod/SS-EN ISO 11885:2009	a)
Bly Pb	14	mg/kg Ts	25%	SS 28311:2017mod/SS-EN ISO 11885:2009	a)
Kadmium Cd	< 0.20	mg/kg Ts	25%	SS 28311:2017mod/SS-EN ISO 11885:2009	a)
Kobolt Co	2.5	mg/kg Ts	30%	SS 28311:2017mod/SS-EN ISO 11885:2009	a)
Koppar Cu	13	mg/kg Ts	25%	SS 28311:2017mod/SS-EN ISO 11885:2009	a)
Krom Cr	5.0	mg/kg Ts	25%	SS 28311:2017mod/SS-EN ISO 11885:2009	a)
Kvicksilver Hg	0.031	mg/kg Ts	35%	SS 28311:2017mod/SS-EN ISO 17852:2008mod	a)
Nickel Ni	3.1	mg/kg Ts	25%	SS 28311:2017mod/SS-EN ISO 11885:2009	a)
Vanadin V	13	mg/kg Ts	25%	SS 28311:2017mod/SS-EN ISO 11885:2009	a)
Zink Zn	38	mg/kg Ts	25%	SS 28311:2017mod/SS-EN ISO 11885:2009	a)

Utförande laboratorium/underleverantör:

a) Eurofins Environment Testing Sweden AB, SWEDEN, ISO/IEC 17025:2017 SWEDAC 1125

Paola Rydell, Rapportansvarig

Denna rapport är elektroniskt validerad och signerad.

Förklaringar

** Informationen har lämnats av kund. Eurofins ansvarar inte för information som tillhandahållits av kund eller i de fall denna information kan ha inverkan på analysresultatet.

Laboratoriet/laboratorierna är ackrediterade av respektive lands ackrediteringsorgan. Ej ackrediterade analyser är markerade med *

Mätosäkerheten, om inget annat anges, redovisas som utvidgad mätosäkerhet med täckningsfaktor 2. Mätosäkerheten kan anges som avvikelser i % (+/-) av redovisad halt eller i absoluta tal (+/-) av redovisad halt. Angiven mätosäkerhet visas i samma enhet som resultatet om inget annat anges. Undantag relaterat till analyser utförda utanför Sverige kan förekomma. Ytterligare upplysningar samt mätosäkerhet och detektionsnivåer för mikrobiologiska analyser lämnas på begäran.

AR-003v63

Sida 3 av 3

Denna rapport får endast återges i sin helhet, om inte utförande laboratorium i förväg skriftligen godkänt annat. Resultaten relaterar endast till det insända provet såsom de har mottagits.

Som mottagare av den här rapporten finns du i Eurofins kundregister. Vi värnar om dina personuppgifter. För att se hur, ta del av vår integritetspolicy på <https://www.eurofins.se/om-oss/integritetspolicy/>

Karlskrona Kommun
 Malin Sjöstrand
 .
 371 83 KARLSKRONA

AR-24-QI-026889-01
EUSELI2-01265098

Kundnummer: SL0037155

 Uppdragsmärkn.
 51400

Analysrapport

Provnummer:	177-2024-03140311	Djup (m)**	1,0-1,5
Provbeskrivning:		Provtagningsdatum**	2023-03-07
Matris:	Jord		
Provet ankom:	2024-03-13		
Utskriftsdatum:	2024-03-18		
Analyserna påbörjades:	2024-03-13		
Provmärkning:	24W11		
Analys	Resultat	Enhet	Mäto. Metod/ref
Torrsubstans	87.1	%	10% SS-EN 12880:2000 mod. a)
Bensen	< 0.0035	mg/kg Ts	30% EPA 5021, Intern metod a)
Toluen	< 0.10	mg/kg Ts	35% EPA 5021, Intern metod a)
Etylbensen	< 0.10	mg/kg Ts	30% EPA 5021, Intern metod a)
m/p/o-Xylen	< 0.10	mg/kg Ts	35% EPA 5021, Intern metod a)
Summa TEX	< 0.20	mg/kg Ts	30% Beräknad från analyserad halt a)
Alifater >C5-C8	< 5.0	mg/kg Ts	35% SPI 2011 a)
Alifater >C8-C10	< 3.0	mg/kg Ts	35% SPI 2011 a)
Alifater >C10-C12	< 5.0	mg/kg Ts	30% SPI 2011 a)
Alifater >C12-C16	< 5.0	mg/kg Ts	30% SPI 2011 a)
Summa Alifater >C5-C16	< 9.0	mg/kg Ts	Beräknad från analyserad halt a)
Alifater >C16-C35	< 10	mg/kg Ts	30% SPI 2011 a)
Aromater >C8-C10	< 4.0	mg/kg Ts	40% SPI 2011 a)
Aromater >C10-C16	< 0.90	mg/kg Ts	35% SPI 2011 a)
Metylkrysoener/Metylbenso(a)antracener	< 0.50	mg/kg Ts	30% SIS: TK 535 N 012 a)
Metylpyrener/Metylfluorantener	< 0.50	mg/kg Ts	35% SIS: TK 535 N 012 a)
Summa Aromater >C16-C35	< 0.50	mg/kg Ts	25% SIS: TK 535 N 012 a)
Oljetyp < C10	Utgår		a)*

Förklaringar

** Informationen har lämnats av kund. Eurofins ansvarar inte för information som tillhandahållits av kund eller i de fall denna information kan ha inverkan på analysresultatet.

Laboratoriet/laboratorierna är ackrediterade av respektive lands ackrediteringsorgan. Ej ackrediterade analyser är markerade med *

Mätosäkerheten, om inget annat anges, redovisas som utvidgad mätosäkerhet med täckningsfaktor 2. Mätosäkerheten kan anges som avvikelser i % (+/-) av redovisad halt eller i absoluta tal (+/-) av redovisad halt. Angiven mätosäkerhet visas i samma enhet som resultatet om inget annat anges. Undantag relaterat till analyser utförda utanför Sverige kan förekomma. Ytterligare upplysningar samt mätosäkerhet och detektionsnivåer för mikrobiologiska analyser lämnas på begäran.

AR-003v63

Sida 1 av 3

Denna rapport får endast återges i sin helhet, om inte utförande laboratorium i förväg skriftligen godkänt annat. Resultaten relaterar endast till det insända provet såsom de har mottagits.

Som mottagare av den här rapporten finns du i Eurofins kundregister. Vi värnar om dina personuppgifter. För att se hur, ta del av vår integritetspolicy på <https://www.eurofins.se/om-oss/integritetspolicy/>

Oljetyp > C10	Utgår				a)*
Benso(a)antracen	< 0.030	mg/kg Ts	30%	SS-ISO 18287:2008, mod	a)
Krysen	< 0.030	mg/kg Ts	35%	SS-ISO 18287:2008, mod	a)
Benso(b,k)fluoranten	< 0.030	mg/kg Ts	40%	SS-ISO 18287:2008, mod	a)
Benso(a)pyren	< 0.030	mg/kg Ts	35%	SS-ISO 18287:2008, mod	a)
Indeno(1,2,3-cd)pyren	< 0.030	mg/kg Ts	35%	SS-ISO 18287:2008, mod	a)
Dibenso(a,h)antracen	< 0.030	mg/kg Ts	30%	SS-ISO 18287:2008, mod	a)
Naftalen	< 0.030	mg/kg Ts	30%	SS-ISO 18287:2008, mod	a)
Acenaftylen	< 0.030	mg/kg Ts	50%	SS-ISO 18287:2008, mod	a)
Acenaften	< 0.030	mg/kg Ts	40%	SS-ISO 18287:2008, mod	a)
Fluoren	< 0.030	mg/kg Ts	35%	SS-ISO 18287:2008, mod	a)
Fenantren	< 0.030	mg/kg Ts	30%	SS-ISO 18287:2008, mod	a)
Antracen	< 0.030	mg/kg Ts	30%	SS-ISO 18287:2008, mod	a)
Fluoranten	< 0.030	mg/kg Ts	30%	SS-ISO 18287:2008, mod	a)
Pyren	< 0.030	mg/kg Ts	25%	SS-ISO 18287:2008, mod	a)
Benso(g,h,i)perylen	< 0.030	mg/kg Ts	40%	SS-ISO 18287:2008, mod	a)
Summa PAH med låg molekylvikt	< 0.045	mg/kg Ts		Beräknad från analyserad halt	a)
Summa PAH med medelhög molekylvikt	< 0.075	mg/kg Ts		Beräknad från analyserad halt	a)
Summa PAH med hög molekylvikt	< 0.11	mg/kg Ts		Beräknad från analyserad halt	a)
Summa cancerogena PAH	< 0.090	mg/kg Ts		Beräknad från analyserad halt	a)
Summa övriga PAH	< 0.14	mg/kg Ts		Beräknad från analyserad halt	a)
Summa totala PAH16	< 0.23	mg/kg Ts		Beräknad från analyserad halt	a)
PCB 28	< 0.0015	mg/kg Ts	40%	SS-EN 16167:2018+AC:2019 mod.	a)
PCB 52	< 0.0015	mg/kg Ts	40%	SS-EN 16167:2018+AC:2019 mod.	a)
PCB 101	< 0.0015	mg/kg Ts	40%	SS-EN 16167:2018+AC:2019 mod.	a)
PCB 118	< 0.0015	mg/kg Ts	30%	SS-EN 16167:2018+AC:2019 mod.	a)
PCB 153	< 0.0015	mg/kg Ts	45%	SS-EN 16167:2018+AC:2019 mod.	a)
PCB 138	< 0.0015	mg/kg Ts	50%	SS-EN 16167:2018+AC:2019 mod.	a)

Förklaringar

** Informationen har lämnats av kund. Eurofins ansvarar inte för information som tillhandahållits av kund eller i de fall denna information kan ha inverkan på analysresultatet.

Laboratoriet/laboratorierna är ackrediterade av respektive lands ackrediteringsorgan. Ej ackrediterade analyser är markerade med *

AR-003v63

Mätosäkerheten, om inget annat anges, redovisas som utvidgad mätosäkerhet med täckningsfaktor 2. Mätosäkerheten kan anges som avvikelser i % (+/-) av redovisad halt eller i absoluta tal (+/-) av redovisad halt. Angiven mätosäkerhet visas i samma enhet som resultatet om inget annat anges. Undantag relaterat till analyser utförda utanför Sverige kan förekomma. Ytterligare upplysningar samt mätosäkerhet och detektionsnivåer för mikrobiologiska analyser lämnas på begäran.

Sida 2 av 3

Denna rapport får endast återges i sin helhet, om inte utförande laboratorium i förväg skriftligen godkänt annat. Resultaten relaterar endast till det insända provet såsom de har mottagits.

Som mottagare av den här rapporten finns du i Eurofins kundregister. Vi värnar om dina personuppgifter. För att se hur, ta del av vår integritetspolicy på <https://www.eurofins.se/om-oss/integritetspolicy/>

PCB 180	< 0.0015	mg/kg Ts	40%	SS-EN 16167:2018+AC:2019 mod.	a)
Summa PCB7	< 0.0053	mg/kg Ts		SS-EN 16167:2018+AC:2019 mod.	a)
Arsenik As	< 2.1	mg/kg Ts	25%	SS 28311:2017mod/SS-EN ISO 11885:2009	a)
Barium Ba	35	mg/kg Ts	25%	SS 28311:2017mod/SS-EN ISO 11885:2009	a)
Bly Pb	5.1	mg/kg Ts	25%	SS 28311:2017mod/SS-EN ISO 11885:2009	a)
Kadmium Cd	< 0.20	mg/kg Ts	25%	SS 28311:2017mod/SS-EN ISO 11885:2009	a)
Kobolt Co	2.7	mg/kg Ts	30%	SS 28311:2017mod/SS-EN ISO 11885:2009	a)
Koppar Cu	8.0	mg/kg Ts	25%	SS 28311:2017mod/SS-EN ISO 11885:2009	a)
Krom Cr	6.0	mg/kg Ts	25%	SS 28311:2017mod/SS-EN ISO 11885:2009	a)
Kvicksilver Hg	0.010	mg/kg Ts	35%	SS 28311:2017mod/SS-EN ISO 17852:2008mod	a)
Nickel Ni	3.0	mg/kg Ts	25%	SS 28311:2017mod/SS-EN ISO 11885:2009	a)
Vanadin V	19	mg/kg Ts	25%	SS 28311:2017mod/SS-EN ISO 11885:2009	a)
Zink Zn	14	mg/kg Ts	25%	SS 28311:2017mod/SS-EN ISO 11885:2009	a)

Utförande laboratorium/underleverantör:

a) Eurofins Environment Testing Sweden AB, SWEDEN, ISO/IEC 17025:2017 SWEDAC 1125

Kopia till:

frida.lindquist@wsp.com (frida.lindquist@wsp.com)

zackarias.bolling@wsp.com (zackarias.bolling@wsp.com)

Paola Rydell, Rapportansvarig

Denna rapport är elektroniskt validerad och signerad.

Förklaringar

** Informationen har lämnats av kund. Eurofins ansvarar inte för information som tillhandahållits av kund eller i de fall denna information kan ha inverkan på analysresultatet.

Laboratoriet/laboratorierna är ackrediterade av respektive lands ackrediteringsorgan. Ej ackrediterade analyser är markerade med *

Mätosäkerheten, om inget annat anges, redovisas som utvidgad mätosäkerhet med täckningsfaktor 2. Mätosäkerheten kan anges som avvikelser i % (+/-) av redovisad halt eller i absoluta tal (+/-) av redovisad halt. Angiven mätosäkerhet visas i samma enhet som resultatet om inget annat anges. Undantag relaterat till analyser utförda utanför Sverige kan förekomma. Ytterligare upplysningar samt mätosäkerhet och detektionsnivåer för mikrobiologiska analyser lämnas på begäran.

AR-003v63

Sida 3 av 3

Denna rapport får endast återges i sin helhet, om inte utförande laboratorium i förväg skriftligen godkänt annat. Resultaten relaterar endast till det insända provet såsom de har mottagits.

Som mottagare av den här rapporten finns du i Eurofins kundregister. Vi värnar om dina personuppgifter. För att se hur, ta del av vår integritetspolicy på <https://www.eurofins.se/om-oss/integritetspolicy/>

Karlskrona Kommun
 Malin Sjöstrand
 .
 371 83 KARLSKRONA

SL-24-AR-011224-01
EUSELI2-01265098

Kundnummer: SL0037155

 Uppdragsmärkn.
 51400

Analysrapport

Provnummer:	177-2024-03140311	Djup (m)**	1,0-1,5
Provbeskrivning:		Provtagningsdatum**	2023-03-07
Matris:	Jord		
Provet ankom:	2024-03-13		
Utskriftsdatum:	2024-03-18		
Analyserna påbörjades:	2024-03-13		
Provmärkning:	24W11		
Analys	Resultat	Enhet	Mäto. Metod/ref
Torrsubstans	87.1	%	10% SS-EN 12880:2000 mod. a)
Bensen	< 0.0035	mg/kg Ts	30% EPA 5021, Intern metod a)
Toluen	< 0.10	mg/kg Ts	35% EPA 5021, Intern metod a)
Etylbensen	< 0.10	mg/kg Ts	30% EPA 5021, Intern metod a)
m/p/o-Xylen	< 0.10	mg/kg Ts	35% EPA 5021, Intern metod a)
Summa TEX	< 0.20	mg/kg Ts	30% Beräknad från analyserad halt a)
Alifater >C5-C8	< 5.0	mg/kg Ts	35% SPI 2011 a)
Alifater >C8-C10	< 3.0	mg/kg Ts	35% SPI 2011 a)
Alifater >C10-C12	< 5.0	mg/kg Ts	30% SPI 2011 a)
Alifater >C12-C16	< 5.0	mg/kg Ts	30% SPI 2011 a)
Summa Alifater >C5-C16	< 9.0	mg/kg Ts	Beräknad från analyserad halt a)
Alifater >C16-C35	< 10	mg/kg Ts	30% SPI 2011 a)
Aromater >C8-C10	< 4.0	mg/kg Ts	40% SPI 2011 a)
Aromater >C10-C16	< 0.90	mg/kg Ts	35% SPI 2011 a)
Metylkrysenner/Metylbenso(a)antracener	< 0.50	mg/kg Ts	30% SIS: TK 535 N 012 a)
Metylpyrener/Metylfluorantener	< 0.50	mg/kg Ts	35% SIS: TK 535 N 012 a)
Summa Aromater >C16-C35	< 0.50	mg/kg Ts	25% SIS: TK 535 N 012 a)
Oljetyp < C10	Utgår		a)*

Förklaringar

** Informationen har lämnats av kund. Eurofins ansvarar inte för information som tillhandahållits av kund eller i de fall denna information kan ha inverkan på analysresultatet.

Laboratoriet/laboratorierna är ackrediterade av respektive lands ackrediteringsorgan. Ej ackrediterade analyser är markerade med *

Mätosäkerheten, om inget annat anges, redovisas som utvidgad mätosäkerhet med täckningsfaktor 2. Mätosäkerheten kan anges som avvikelser i % (+/-) av redovisad halt eller i absoluta tal (+/-) av redovisad halt. Angiven mätosäkerhet visas i samma enhet som resultatet om inget annat anges. Undantag relaterat till analyser utförda utanför Sverige kan förekomma. Ytterligare upplysningar samt mätosäkerhet och detektionsnivåer för mikrobiologiska analyser lämnas på begäran.

AR-003v63

Sida 1 av 3

Denna rapport får endast återges i sin helhet, om inte utförande laboratorium i förväg skriftligen godkänt annat. Resultaten relaterar endast till det insända provet såsom de har mottagits.

Som mottagare av den här rapporten finns du i Eurofins kundregister. Vi värnar om dina personuppgifter. För att se hur, ta del av vår integritetspolicy på <https://www.eurofins.se/om-oss/integritetspolicy/>

Oljetyp > C10	Utgår				a)*
Benso(a)antracen	< 0.030	mg/kg Ts	30%	SS-ISO 18287:2008, mod	a)
Krysen	< 0.030	mg/kg Ts	35%	SS-ISO 18287:2008, mod	a)
Benso(b,k)fluoranten	< 0.030	mg/kg Ts	40%	SS-ISO 18287:2008, mod	a)
Benso(a)pyren	< 0.030	mg/kg Ts	35%	SS-ISO 18287:2008, mod	a)
Indeno(1,2,3-cd)pyren	< 0.030	mg/kg Ts	35%	SS-ISO 18287:2008, mod	a)
Dibenso(a,h)antracen	< 0.030	mg/kg Ts	30%	SS-ISO 18287:2008, mod	a)
Naftalen	< 0.030	mg/kg Ts	30%	SS-ISO 18287:2008, mod	a)
Acenaftylen	< 0.030	mg/kg Ts	50%	SS-ISO 18287:2008, mod	a)
Acenaften	< 0.030	mg/kg Ts	40%	SS-ISO 18287:2008, mod	a)
Fluoren	< 0.030	mg/kg Ts	35%	SS-ISO 18287:2008, mod	a)
Fenantren	< 0.030	mg/kg Ts	30%	SS-ISO 18287:2008, mod	a)
Antracen	< 0.030	mg/kg Ts	30%	SS-ISO 18287:2008, mod	a)
Fluoranten	< 0.030	mg/kg Ts	30%	SS-ISO 18287:2008, mod	a)
Pyren	< 0.030	mg/kg Ts	25%	SS-ISO 18287:2008, mod	a)
Benso(g,h,i)perylen	< 0.030	mg/kg Ts	40%	SS-ISO 18287:2008, mod	a)
Summa PAH med låg molekylvikt	< 0.045	mg/kg Ts		Beräknad från analyserad halt	a)
Summa PAH med medelhög molekylvikt	< 0.075	mg/kg Ts		Beräknad från analyserad halt	a)
Summa PAH med hög molekylvikt	< 0.11	mg/kg Ts		Beräknad från analyserad halt	a)
Summa cancerogena PAH	< 0.090	mg/kg Ts		Beräknad från analyserad halt	a)
Summa övriga PAH	< 0.14	mg/kg Ts		Beräknad från analyserad halt	a)
Summa totala PAH16	< 0.23	mg/kg Ts		Beräknad från analyserad halt	a)
PCB 28	< 0.0015	mg/kg Ts	40%	SS-EN 16167:2018+AC:2019 mod.	a)
PCB 52	< 0.0015	mg/kg Ts	40%	SS-EN 16167:2018+AC:2019 mod.	a)
PCB 101	< 0.0015	mg/kg Ts	40%	SS-EN 16167:2018+AC:2019 mod.	a)
PCB 118	< 0.0015	mg/kg Ts	30%	SS-EN 16167:2018+AC:2019 mod.	a)
PCB 153	< 0.0015	mg/kg Ts	45%	SS-EN 16167:2018+AC:2019 mod.	a)
PCB 138	< 0.0015	mg/kg Ts	50%	SS-EN 16167:2018+AC:2019 mod.	a)

Förklaringar

** Informationen har lämnats av kund. Eurofins ansvarar inte för information som tillhandahållits av kund eller i de fall denna information kan ha inverkan på analysresultatet.

Laboratoriet/laboratorierna är ackrediterade av respektive lands ackrediteringsorgan. Ej ackrediterade analyser är markerade med *

AR-003v63

Mätosäkerheten, om inget annat anges, redovisas som utvidgad mätosäkerhet med täckningsfaktor 2. Mätosäkerheten kan anges som avvikelser i % (+/-) av redovisad halt eller i absoluta tal (+/-) av redovisad halt. Angiven mätosäkerhet visas i samma enhet som resultatet om inget annat anges. Undantag relaterat till analyser utförda utanför Sverige kan förekomma. Ytterligare upplysningar samt mätosäkerhet och detektionsnivåer för mikrobiologiska analyser lämnas på begäran.

Sida 2 av 3

Denna rapport får endast återges i sin helhet, om inte utförande laboratorium i förväg skriftligen godkänt annat. Resultaten relaterar endast till det insända provet såsom de har mottagits.

Som mottagare av den här rapporten finns du i Eurofins kundregister. Vi värnar om dina personuppgifter. För att se hur, ta del av vår integritetspolicy på <https://www.eurofins.se/om-oss/integritetspolicy/>

PCB 180	< 0.0015	mg/kg Ts	40%	SS-EN 16167:2018+AC:2019 mod.	a)
Summa PCB7	< 0.0053	mg/kg Ts		SS-EN 16167:2018+AC:2019 mod.	a)
Arsenik As	< 2.1	mg/kg Ts	25%	SS 28311:2017mod/SS-EN ISO 11885:2009	a)
Barium Ba	35	mg/kg Ts	25%	SS 28311:2017mod/SS-EN ISO 11885:2009	a)
Bly Pb	5.1	mg/kg Ts	25%	SS 28311:2017mod/SS-EN ISO 11885:2009	a)
Kadmium Cd	< 0.20	mg/kg Ts	25%	SS 28311:2017mod/SS-EN ISO 11885:2009	a)
Kobolt Co	2.7	mg/kg Ts	30%	SS 28311:2017mod/SS-EN ISO 11885:2009	a)
Koppar Cu	8.0	mg/kg Ts	25%	SS 28311:2017mod/SS-EN ISO 11885:2009	a)
Krom Cr	6.0	mg/kg Ts	25%	SS 28311:2017mod/SS-EN ISO 11885:2009	a)
Kvicksilver Hg	0.010	mg/kg Ts	35%	SS 28311:2017mod/SS-EN ISO 17852:2008mod	a)
Nickel Ni	3.0	mg/kg Ts	25%	SS 28311:2017mod/SS-EN ISO 11885:2009	a)
Vanadin V	19	mg/kg Ts	25%	SS 28311:2017mod/SS-EN ISO 11885:2009	a)
Zink Zn	14	mg/kg Ts	25%	SS 28311:2017mod/SS-EN ISO 11885:2009	a)

Utförande laboratorium/underleverantör:

a) Eurofins Environment Testing Sweden AB, SWEDEN, ISO/IEC 17025:2017 SWEDAC 1125

Paola Rydell, Rapportansvarig

Denna rapport är elektroniskt validerad och signerad.

Förklaringar

** Informationen har lämnats av kund. Eurofins ansvarar inte för information som tillhandahållits av kund eller i de fall denna information kan ha inverkan på analysresultatet.

Laboratoriet/laboratorierna är ackrediterade av respektive lands ackrediteringsorgan. Ej ackrediterade analyser är markerade med *

Mätosäkerheten, om inget annat anges, redovisas som utvidgad mätosäkerhet med täckningsfaktor 2. Mätosäkerheten kan anges som avvikelser i % (+/-) av redovisad halt eller i absoluta tal (+/-) av redovisad halt. Angiven mätosäkerhet visas i samma enhet som resultatet om inget annat anges. Undantag relaterat till analyser utförda utanför Sverige kan förekomma. Ytterligare upplysningar samt mätosäkerhet och detektionsnivåer för mikrobiologiska analyser lämnas på begäran.

AR-003v63

Sida 3 av 3

Denna rapport får endast återges i sin helhet, om inte utförande laboratorium i förväg skriftligen godkänt annat. Resultaten relaterar endast till det insända provet såsom de har mottagits.

Som mottagare av den här rapporten finns du i Eurofins kundregister. Vi värnar om dina personuppgifter. För att se hur, ta del av vår integritetspolicy på <https://www.eurofins.se/om-oss/integritetspolicy/>

Karlskrona Kommun

Malin Sjöstrand

371 83 KARLSKRONA

AR-24-QI-026713-01
EUSELI2-01265098

Kundnummer: SL0037155

Uppdragsmärkn.

51400

Analysrapport

Provnummer:	177-2024-03140312	Djup (m)**	0-0,5		
Provbeskrivning:		Provtagningsdatum**	2023-03-07		
Matris:	Jord				
Provet ankom:	2024-03-13				
Utskriftsdatum:	2024-03-18				
Analyserna påbörjades:	2024-03-13				
Provmärkning:	24W12				
Analys	Resultat	Enhet	Mäto.	Metod/ref	
Torrsubstans	86.9	%	10%	SS-EN 12880:2000 mod.	a)
Bensen	< 0.0035	mg/kg Ts	30%	EPA 5021, Intern metod	a)
Toluen	< 0.10	mg/kg Ts	35%	EPA 5021, Intern metod	a)
Etylbensen	< 0.10	mg/kg Ts	30%	EPA 5021, Intern metod	a)
m/p/o-Xylen	< 0.10	mg/kg Ts	35%	EPA 5021, Intern metod	a)
Summa TEX	< 0.20	mg/kg Ts	30%	Beräknad från analyserad halt	a)
Alifater >C5-C8	< 5.0	mg/kg Ts	35%	SPI 2011	a)
Alifater >C8-C10	< 3.0	mg/kg Ts	35%	SPI 2011	a)
Alifater >C10-C12	< 5.0	mg/kg Ts	30%	SPI 2011	a)
Alifater >C12-C16	< 5.0	mg/kg Ts	30%	SPI 2011	a)
Summa Alifater >C5-C16	< 9.0	mg/kg Ts		Beräknad från analyserad halt	a)
Alifater >C16-C35	< 10	mg/kg Ts	30%	SPI 2011	a)
Aromater >C8-C10	< 4.0	mg/kg Ts	40%	SPI 2011	a)
Aromater >C10-C16	< 0.90	mg/kg Ts	35%	SPI 2011	a)
Metylkrysoener/Metylbenso(a)antracener	< 0.50	mg/kg Ts	30%	SIS: TK 535 N 012	a)
Metylpyrener/Metylfluorantener	< 0.50	mg/kg Ts	35%	SIS: TK 535 N 012	a)
Summa Aromater >C16-C35	< 0.50	mg/kg Ts	25%	SIS: TK 535 N 012	a)
Oljetyp < C10	Utgår				a)*

Förklaringar

** Informationen har lämnats av kund. Eurofins ansvarar inte för information som tillhandahållits av kund eller i de fall denna information kan ha inverkan på analysresultatet.

Laboratoriet/laboratorierna är ackrediterade av respektive lands ackrediteringsorgan. Ej ackrediterade analyser är markerade med *

Mätosäkerheten, om inget annat anges, redovisas som utvidgad mätosäkerhet med täckningsfaktor 2. Mätosäkerheten kan anges som avvikelser i % (+/-) av redovisad halt eller i absoluta tal (+/-) av redovisad halt. Angiven mätosäkerhet visas i samma enhet som resultatet om inget annat anges. Undantag relaterat till analyser utförda utanför Sverige kan förekomma. Ytterligare upplysningar samt mätosäkerhet och detektionsnivåer för mikrobiologiska analyser lämnas på begäran.

AR-003v63

Sida 1 av 3

Denna rapport får endast återges i sin helhet, om inte utförande laboratorium i förväg skriftligen godkänt annat. Resultaten relaterar endast till det insända provet såsom de har mottagits.

Som mottagare av den här rapporten finns du i Eurofins kundregister. Vi värnar om dina personuppgifter. För att se hur, ta del av vår integritetspolicy på <https://www.eurofins.se/om-oss/integritetspolicy/>

Oljetyp > C10	Utgår				a)*
Benso(a)antracen	0.096	mg/kg Ts	30%	SS-ISO 18287:2008, mod	a)
Krysen	0.098	mg/kg Ts	35%	SS-ISO 18287:2008, mod	a)
Benso(b,k)fluoranten	0.24	mg/kg Ts	40%	SS-ISO 18287:2008, mod	a)
Benso(a)pyren	0.14	mg/kg Ts	35%	SS-ISO 18287:2008, mod	a)
Indeno(1,2,3-cd)pyren	0.11	mg/kg Ts	35%	SS-ISO 18287:2008, mod	a)
Dibenso(a,h)antracen	< 0.030	mg/kg Ts	30%	SS-ISO 18287:2008, mod	a)
Naftalen	< 0.030	mg/kg Ts	30%	SS-ISO 18287:2008, mod	a)
Acenaftylen	< 0.030	mg/kg Ts	50%	SS-ISO 18287:2008, mod	a)
Acenaften	< 0.030	mg/kg Ts	40%	SS-ISO 18287:2008, mod	a)
Fluoren	< 0.030	mg/kg Ts	35%	SS-ISO 18287:2008, mod	a)
Fenantren	0.063	mg/kg Ts	30%	SS-ISO 18287:2008, mod	a)
Antracen	< 0.030	mg/kg Ts	30%	SS-ISO 18287:2008, mod	a)
Fluoranten	0.17	mg/kg Ts	30%	SS-ISO 18287:2008, mod	a)
Pyren	0.14	mg/kg Ts	25%	SS-ISO 18287:2008, mod	a)
Benso(g,h,i)perylen	0.092	mg/kg Ts	40%	SS-ISO 18287:2008, mod	a)
Summa PAH med låg molekylvikt	< 0.045	mg/kg Ts		Beräknad från analyserad halt	a)
Summa PAH med medelhög molekylvikt	0.40	mg/kg Ts		Beräknad från analyserad halt	a)
Summa PAH med hög molekylvikt	0.79	mg/kg Ts		Beräknad från analyserad halt	a)
Summa cancerogena PAH	0.70	mg/kg Ts		Beräknad från analyserad halt	a)
Summa övriga PAH	0.54	mg/kg Ts		Beräknad från analyserad halt	a)
Summa totala PAH16	1.2	mg/kg Ts		Beräknad från analyserad halt	a)
PCB 28	< 0.0015	mg/kg Ts	40%	SS-EN 16167:2018+AC:2019 mod.	a)
PCB 52	< 0.0015	mg/kg Ts	40%	SS-EN 16167:2018+AC:2019 mod.	a)
PCB 101	< 0.0015	mg/kg Ts	40%	SS-EN 16167:2018+AC:2019 mod.	a)
PCB 118	< 0.0015	mg/kg Ts	30%	SS-EN 16167:2018+AC:2019 mod.	a)
PCB 153	< 0.0015	mg/kg Ts	45%	SS-EN 16167:2018+AC:2019 mod.	a)
PCB 138	< 0.0015	mg/kg Ts	50%	SS-EN 16167:2018+AC:2019 mod.	a)

Förklaringar

** Informationen har lämnats av kund. Eurofins ansvarar inte för information som tillhandahållits av kund eller i de fall denna information kan ha inverkan på analysresultatet.

Laboratoriet/laboratorierna är ackrediterade av respektive lands ackrediteringsorgan. Ej ackrediterade analyser är markerade med *

AR-003v63

Mätosäkerheten, om inget annat anges, redovisas som utvidgad mätosäkerhet med täckningsfaktor 2. Mätosäkerheten kan anges som avvikelser i % (+/-) av redovisad halt eller i absoluta tal (+/-) av redovisad halt. Angiven mätosäkerhet visas i samma enhet som resultatet om inget annat anges. Undantag relaterat till analyser utförda utanför Sverige kan förekomma. Ytterligare upplysningar samt mätosäkerhet och detektionsnivåer för mikrobiologiska analyser lämnas på begäran.

Sida 2 av 3

Denna rapport får endast återges i sin helhet, om inte utförande laboratorium i förväg skriftligen godkänt annat. Resultaten relaterar endast till det insända provet såsom de har mottagits.

Som mottagare av den här rapporten finns du i Eurofins kundregister. Vi värnar om dina personuppgifter. För att se hur, ta del av vår integritetspolicy på <https://www.eurofins.se/om-oss/integritetspolicy/>

PCB 180	< 0.0015	mg/kg Ts	40%	SS-EN 16167:2018+AC:2019 mod.	a)
Summa PCB7	< 0.0053	mg/kg Ts		SS-EN 16167:2018+AC:2019 mod.	a)
Arsenik As	< 2.1	mg/kg Ts	25%	SS 28311:2017mod/SS-EN ISO 11885:2009	a)
Barium Ba	42	mg/kg Ts	25%	SS 28311:2017mod/SS-EN ISO 11885:2009	a)
Bly Pb	13	mg/kg Ts	25%	SS 28311:2017mod/SS-EN ISO 11885:2009	a)
Kadmium Cd	< 0.20	mg/kg Ts	25%	SS 28311:2017mod/SS-EN ISO 11885:2009	a)
Kobolt Co	3.3	mg/kg Ts	30%	SS 28311:2017mod/SS-EN ISO 11885:2009	a)
Koppar Cu	15	mg/kg Ts	25%	SS 28311:2017mod/SS-EN ISO 11885:2009	a)
Krom Cr	6.2	mg/kg Ts	25%	SS 28311:2017mod/SS-EN ISO 11885:2009	a)
Kvicksilver Hg	0.26	mg/kg Ts	35%	SS 28311:2017mod/SS-EN ISO 17852:2008mod	a)
Nickel Ni	3.8	mg/kg Ts	25%	SS 28311:2017mod/SS-EN ISO 11885:2009	a)
Vanadin V	15	mg/kg Ts	25%	SS 28311:2017mod/SS-EN ISO 11885:2009	a)
Zink Zn	36	mg/kg Ts	25%	SS 28311:2017mod/SS-EN ISO 11885:2009	a)

Utförande laboratorium/underleverantör:

a) Eurofins Environment Testing Sweden AB, SWEDEN, ISO/IEC 17025:2017 SWEDAC 1125

Kopia till:

frida.lindquist@wsp.com (frida.lindquist@wsp.com)
zackarias.bolling@wsp.com (zackarias.bolling@wsp.com)

Paola Rydell, Rapportansvarig

Denna rapport är elektroniskt validerad och signerad.

Förklaringar

** Informationen har lämnats av kund. Eurofins ansvarar inte för information som tillhandahållits av kund eller i de fall denna information kan ha inverkan på analysresultatet.

Laboratoriet/laboratorierna är ackrediterade av respektive lands ackrediteringsorgan. Ej ackrediterade analyser är markerade med *

Mätosäkerheten, om inget annat anges, redovisas som utvidgad mätosäkerhet med täckningsfaktor 2. Mätosäkerheten kan anges som avvikelser i % (+/-) av redovisad halt eller i absoluta tal (+/-) av redovisad halt. Angiven mätosäkerhet visas i samma enhet som resultatet om inget annat anges. Undantag relaterat till analyser utförda utanför Sverige kan förekomma. Ytterligare upplysningar samt mätosäkerhet och detektionsnivåer för mikrobiologiska analyser lämnas på begäran.

AR-003v63

Sida 3 av 3

Denna rapport får endast återges i sin helhet, om inte utförande laboratorium i förväg skriftligen godkänt annat. Resultaten relaterar endast till det insända provet såsom de har mottagits.

Som mottagare av den här rapporten finns du i Eurofins kundregister. Vi värnar om dina personuppgifter. För att se hur, ta del av vår integritetspolicy på <https://www.eurofins.se/om-oss/integritetspolicy/>

Karlskrona Kommun
 Malin Sjöstrand
 .
 371 83 KARLSKRONA

SL-24-AR-011146-01
EUSELI2-01265098

Kundnummer: SL0037155

 Uppdragsmärkn.
 51400

Analysrapport

Provnummer:	177-2024-03140312	Djup (m)**	0-0,5
Provbeskrivning:		Provtagningsdatum**	2023-03-07
Matris:	Jord		
Provet ankom:	2024-03-13		
Utskriftsdatum:	2024-03-18		
Analyserna påbörjades:	2024-03-13		
Provmärkning:	24W12		
Analys	Resultat	Enhet	Mäto. Metod/ref
Torrsubstans	86.9	%	10% SS-EN 12880:2000 mod. a)
Bensen	< 0.0035	mg/kg Ts	30% EPA 5021, Intern metod a)
Toluen	< 0.10	mg/kg Ts	35% EPA 5021, Intern metod a)
Etylbensen	< 0.10	mg/kg Ts	30% EPA 5021, Intern metod a)
m/p/o-Xylen	< 0.10	mg/kg Ts	35% EPA 5021, Intern metod a)
Summa TEX	< 0.20	mg/kg Ts	30% Beräknad från analyserad halt a)
Alifater >C5-C8	< 5.0	mg/kg Ts	35% SPI 2011 a)
Alifater >C8-C10	< 3.0	mg/kg Ts	35% SPI 2011 a)
Alifater >C10-C12	< 5.0	mg/kg Ts	30% SPI 2011 a)
Alifater >C12-C16	< 5.0	mg/kg Ts	30% SPI 2011 a)
Summa Alifater >C5-C16	< 9.0	mg/kg Ts	Beräknad från analyserad halt a)
Alifater >C16-C35	< 10	mg/kg Ts	30% SPI 2011 a)
Aromater >C8-C10	< 4.0	mg/kg Ts	40% SPI 2011 a)
Aromater >C10-C16	< 0.90	mg/kg Ts	35% SPI 2011 a)
Metylkysener/Metylbenso(a)antracener	< 0.50	mg/kg Ts	30% SIS: TK 535 N 012 a)
Metylpyrener/Metylfluorantener	< 0.50	mg/kg Ts	35% SIS: TK 535 N 012 a)
Summa Aromater >C16-C35	< 0.50	mg/kg Ts	25% SIS: TK 535 N 012 a)
Oljetyp < C10	Utgår		a)*

Förklaringar

** Informationen har lämnats av kund. Eurofins ansvarar inte för information som tillhandahållits av kund eller i de fall denna information kan ha inverkan på analysresultatet.

Laboratoriet/laboratorierna är ackrediterade av respektive lands ackrediteringsorgan. Ej ackrediterade analyser är markerade med *

Mätosäkerheten, om inget annat anges, redovisas som utvidgad mätosäkerhet med täckningsfaktor 2. Mätosäkerheten kan anges som avvikelser i % (+/-) av redovisad halt eller i absoluta tal (+/-) av redovisad halt. Angiven mätosäkerhet visas i samma enhet som resultatet om inget annat anges. Undantag relaterat till analyser utförda utanför Sverige kan förekomma. Ytterligare upplysningar samt mätosäkerhet och detektionsnivåer för mikrobiologiska analyser lämnas på begäran.

AR-003v63

Sida 1 av 3

Denna rapport får endast återges i sin helhet, om inte utförande laboratorium i förväg skriftligen godkänt annat. Resultaten relaterar endast till det insända provet såsom de har mottagits.

Som mottagare av den här rapporten finns du i Eurofins kundregister. Vi värnar om dina personuppgifter. För att se hur, ta del av vår integritetspolicy på <https://www.eurofins.se/om-oss/integritetspolicy/>

Oljetyp > C10	Utgår				a)*
Benso(a)antracen	0.096	mg/kg Ts	30%	SS-ISO 18287:2008, mod	a)
Krysen	0.098	mg/kg Ts	35%	SS-ISO 18287:2008, mod	a)
Benso(b,k)fluoranten	0.24	mg/kg Ts	40%	SS-ISO 18287:2008, mod	a)
Benso(a)pyren	0.14	mg/kg Ts	35%	SS-ISO 18287:2008, mod	a)
Indeno(1,2,3-cd)pyren	0.11	mg/kg Ts	35%	SS-ISO 18287:2008, mod	a)
Dibenso(a,h)antracen	< 0.030	mg/kg Ts	30%	SS-ISO 18287:2008, mod	a)
Naftalen	< 0.030	mg/kg Ts	30%	SS-ISO 18287:2008, mod	a)
Acenaftylen	< 0.030	mg/kg Ts	50%	SS-ISO 18287:2008, mod	a)
Acenaften	< 0.030	mg/kg Ts	40%	SS-ISO 18287:2008, mod	a)
Fluoren	< 0.030	mg/kg Ts	35%	SS-ISO 18287:2008, mod	a)
Fenantren	0.063	mg/kg Ts	30%	SS-ISO 18287:2008, mod	a)
Antracen	< 0.030	mg/kg Ts	30%	SS-ISO 18287:2008, mod	a)
Fluoranten	0.17	mg/kg Ts	30%	SS-ISO 18287:2008, mod	a)
Pyren	0.14	mg/kg Ts	25%	SS-ISO 18287:2008, mod	a)
Benso(g,h,i)perylen	0.092	mg/kg Ts	40%	SS-ISO 18287:2008, mod	a)
Summa PAH med låg molekylvikt	< 0.045	mg/kg Ts		Beräknad från analyserad halt	a)
Summa PAH med medelhög molekylvikt	0.40	mg/kg Ts		Beräknad från analyserad halt	a)
Summa PAH med hög molekylvikt	0.79	mg/kg Ts		Beräknad från analyserad halt	a)
Summa cancerogena PAH	0.70	mg/kg Ts		Beräknad från analyserad halt	a)
Summa övriga PAH	0.54	mg/kg Ts		Beräknad från analyserad halt	a)
Summa totala PAH16	1.2	mg/kg Ts		Beräknad från analyserad halt	a)
PCB 28	< 0.0015	mg/kg Ts	40%	SS-EN 16167:2018+AC:2019 mod.	a)
PCB 52	< 0.0015	mg/kg Ts	40%	SS-EN 16167:2018+AC:2019 mod.	a)
PCB 101	< 0.0015	mg/kg Ts	40%	SS-EN 16167:2018+AC:2019 mod.	a)
PCB 118	< 0.0015	mg/kg Ts	30%	SS-EN 16167:2018+AC:2019 mod.	a)
PCB 153	< 0.0015	mg/kg Ts	45%	SS-EN 16167:2018+AC:2019 mod.	a)
PCB 138	< 0.0015	mg/kg Ts	50%	SS-EN 16167:2018+AC:2019 mod.	a)

Förklaringar

** Informationen har lämnats av kund. Eurofins ansvarar inte för information som tillhandahållits av kund eller i de fall denna information kan ha inverkan på analysresultatet.

Laboratoriet/laboratorierna är ackrediterade av respektive lands ackrediteringsorgan. Ej ackrediterade analyser är markerade med *

AR-003v63

Mätosäkerheten, om inget annat anges, redovisas som utvidgad mätosäkerhet med täckningsfaktor 2. Mätosäkerheten kan anges som avvikelser i % (+/-) av redovisad halt eller i absoluta tal (+/-) av redovisad halt. Angiven mätosäkerhet visas i samma enhet som resultatet om inget annat anges. Undantag relaterat till analyser utförda utanför Sverige kan förekomma. Ytterligare upplysningar samt mätosäkerhet och detektionsnivåer för mikrobiologiska analyser lämnas på begäran.

Sida 2 av 3

Denna rapport får endast återges i sin helhet, om inte utförande laboratorium i förväg skriftligen godkänt annat. Resultaten relaterar endast till det insända provet såsom de har mottagits.

Som mottagare av den här rapporten finns du i Eurofins kundregister. Vi värnar om dina personuppgifter. För att se hur, ta del av vår integritetspolicy på <https://www.eurofins.se/om-oss/integritetspolicy/>

PCB 180	< 0.0015	mg/kg Ts	40%	SS-EN 16167:2018+AC:2019 mod.	a)
Summa PCB7	< 0.0053	mg/kg Ts		SS-EN 16167:2018+AC:2019 mod.	a)
Arsenik As	< 2.1	mg/kg Ts	25%	SS 28311:2017mod/SS-EN ISO 11885:2009	a)
Barium Ba	42	mg/kg Ts	25%	SS 28311:2017mod/SS-EN ISO 11885:2009	a)
Bly Pb	13	mg/kg Ts	25%	SS 28311:2017mod/SS-EN ISO 11885:2009	a)
Kadmium Cd	< 0.20	mg/kg Ts	25%	SS 28311:2017mod/SS-EN ISO 11885:2009	a)
Kobolt Co	3.3	mg/kg Ts	30%	SS 28311:2017mod/SS-EN ISO 11885:2009	a)
Koppar Cu	15	mg/kg Ts	25%	SS 28311:2017mod/SS-EN ISO 11885:2009	a)
Krom Cr	6.2	mg/kg Ts	25%	SS 28311:2017mod/SS-EN ISO 11885:2009	a)
Kvicksilver Hg	0.26	mg/kg Ts	35%	SS 28311:2017mod/SS-EN ISO 17852:2008mod	a)
Nickel Ni	3.8	mg/kg Ts	25%	SS 28311:2017mod/SS-EN ISO 11885:2009	a)
Vanadin V	15	mg/kg Ts	25%	SS 28311:2017mod/SS-EN ISO 11885:2009	a)
Zink Zn	36	mg/kg Ts	25%	SS 28311:2017mod/SS-EN ISO 11885:2009	a)

Utförande laboratorium/underleverantör:

a) Eurofins Environment Testing Sweden AB, SWEDEN, ISO/IEC 17025:2017 SWEDAC 1125

Paola Rydell, Rapportansvarig

Denna rapport är elektroniskt validerad och signerad.

Förklaringar

** Informationen har lämnats av kund. Eurofins ansvarar inte för information som tillhandahållits av kund eller i de fall denna information kan ha inverkan på analysresultatet.

Laboratoriet/laboratorierna är ackrediterade av respektive lands ackrediteringsorgan. Ej ackrediterade analyser är markerade med *

Mätosäkerheten, om inget annat anges, redovisas som utvidgad mätosäkerhet med täckningsfaktor 2. Mätosäkerheten kan anges som avvikelser i % (+/-) av redovisad halt eller i absoluta tal (+/-) av redovisad halt. Angiven mätosäkerhet visas i samma enhet som resultatet om inget annat anges. Undantag relaterat till analyser utförda utanför Sverige kan förekomma. Ytterligare upplysningar samt mätosäkerhet och detektionsnivåer för mikrobiologiska analyser lämnas på begäran.

AR-003v63

Sida 3 av 3

Denna rapport får endast återges i sin helhet, om inte utförande laboratorium i förväg skriftligen godkänt annat. Resultaten relaterar endast till det insända provet såsom de har mottagits.

Som mottagare av den här rapporten finns du i Eurofins kundregister. Vi värnar om dina personuppgifter. För att se hur, ta del av vår integritetspolicy på <https://www.eurofins.se/om-oss/integritetspolicy/>

Karlskrona Kommun
 Malin Sjöstrand
 .
 371 83 KARLSKRONA

AR-24-QI-026657-01
EUSELI2-01265098

Kundnummer: SL0037155

 Uppdragsmärkn.
 51400

Analysrapport

Provnummer:	177-2024-03140313	Djup (m)**	1,5-2,0
Provbeskrivning:		Provtagningsdatum**	2023-03-07
Matris:	Jord		
Provet ankom:	2024-03-13		
Utskriftsdatum:	2024-03-18		
Analyserna påbörjades:	2024-03-13		
Provmärkning:	24W12		
Analys	Resultat	Enhet	Mäto. Metod/ref
Torrsubstans	80.0	%	10% SS-EN 12880:2000 mod. a)
Bensen	< 0.0035	mg/kg Ts	30% EPA 5021, Intern metod a)
Toluen	< 0.10	mg/kg Ts	35% EPA 5021, Intern metod a)
Etylbensen	< 0.10	mg/kg Ts	30% EPA 5021, Intern metod a)
m/p/o-Xylen	< 0.10	mg/kg Ts	35% EPA 5021, Intern metod a)
Summa TEX	< 0.20	mg/kg Ts	30% Beräknad från analyserad halt a)
Alifater >C5-C8	< 5.0	mg/kg Ts	35% SPI 2011 a)
Alifater >C8-C10	< 3.0	mg/kg Ts	35% SPI 2011 a)
Alifater >C10-C12	< 5.0	mg/kg Ts	30% SPI 2011 a)
Alifater >C12-C16	< 5.0	mg/kg Ts	30% SPI 2011 a)
Summa Alifater >C5-C16	< 9.0	mg/kg Ts	Beräknad från analyserad halt a)
Alifater >C16-C35	< 10	mg/kg Ts	30% SPI 2011 a)
Aromater >C8-C10	< 4.0	mg/kg Ts	40% SPI 2011 a)
Aromater >C10-C16	< 0.90	mg/kg Ts	35% SPI 2011 a)
Metylkrysoener/Metylbenso(a)antracener	< 0.50	mg/kg Ts	30% SIS: TK 535 N 012 a)
Metylpyrener/Metylfluorantener	< 0.50	mg/kg Ts	35% SIS: TK 535 N 012 a)
Summa Aromater >C16-C35	< 0.50	mg/kg Ts	25% SIS: TK 535 N 012 a)
Oljetyp < C10	Utgår		a)*

Förklaringar

** Informationen har lämnats av kund. Eurofins ansvarar inte för information som tillhandahållits av kund eller i de fall denna information kan ha inverkan på analysresultatet.

Laboratoriet/laboratorierna är ackrediterade av respektive lands ackrediteringsorgan. Ej ackrediterade analyser är markerade med *

Mätosäkerheten, om inget annat anges, redovisas som utvidgad mätosäkerhet med täckningsfaktor 2. Mätosäkerheten kan anges som avvikelser i % (+/-) av redovisad halt eller i absoluta tal (+/-) av redovisad halt. Angiven mätosäkerhet visas i samma enhet som resultatet om inget annat anges. Undantag relaterat till analyser utförda utanför Sverige kan förekomma. Ytterligare upplysningar samt mätosäkerhet och detektionsnivåer för mikrobiologiska analyser lämnas på begäran.

AR-003v63

Sida 1 av 3

Denna rapport får endast återges i sin helhet, om inte utförande laboratorium i förväg skriftligen godkänt annat. Resultaten relaterar endast till det insända provet såsom de har mottagits.

Som mottagare av den här rapporten finns du i Eurofins kundregister. Vi värnar om dina personuppgifter. För att se hur, ta del av vår integritetspolicy på <https://www.eurofins.se/om-oss/integritetspolicy/>

Oljetyp > C10	Utgår				a)*
Benso(a)antracen	< 0.030	mg/kg Ts	30%	SS-ISO 18287:2008, mod	a)
Krysen	< 0.030	mg/kg Ts	35%	SS-ISO 18287:2008, mod	a)
Benso(b,k)fluoranten	< 0.030	mg/kg Ts	40%	SS-ISO 18287:2008, mod	a)
Benso(a)pyren	< 0.030	mg/kg Ts	35%	SS-ISO 18287:2008, mod	a)
Indeno(1,2,3-cd)pyren	< 0.030	mg/kg Ts	35%	SS-ISO 18287:2008, mod	a)
Dibenso(a,h)antracen	< 0.030	mg/kg Ts	30%	SS-ISO 18287:2008, mod	a)
Naftalen	< 0.030	mg/kg Ts	30%	SS-ISO 18287:2008, mod	a)
Acenaftylen	< 0.030	mg/kg Ts	50%	SS-ISO 18287:2008, mod	a)
Acenaften	< 0.030	mg/kg Ts	40%	SS-ISO 18287:2008, mod	a)
Fluoren	< 0.030	mg/kg Ts	35%	SS-ISO 18287:2008, mod	a)
Fenantren	< 0.030	mg/kg Ts	30%	SS-ISO 18287:2008, mod	a)
Antracen	< 0.030	mg/kg Ts	30%	SS-ISO 18287:2008, mod	a)
Fluoranten	< 0.030	mg/kg Ts	30%	SS-ISO 18287:2008, mod	a)
Pyren	< 0.030	mg/kg Ts	25%	SS-ISO 18287:2008, mod	a)
Benso(g,h,i)perylen	< 0.030	mg/kg Ts	40%	SS-ISO 18287:2008, mod	a)
Summa PAH med låg molekylvikt	< 0.045	mg/kg Ts		Beräknad från analyserad halt	a)
Summa PAH med medelhög molekylvikt	< 0.075	mg/kg Ts		Beräknad från analyserad halt	a)
Summa PAH med hög molekylvikt	< 0.11	mg/kg Ts		Beräknad från analyserad halt	a)
Summa cancerogena PAH	< 0.090	mg/kg Ts		Beräknad från analyserad halt	a)
Summa övriga PAH	< 0.14	mg/kg Ts		Beräknad från analyserad halt	a)
Summa totala PAH16	< 0.23	mg/kg Ts		Beräknad från analyserad halt	a)
PCB 28	< 0.0015	mg/kg Ts	40%	SS-EN 16167:2018+AC:2019 mod.	a)
PCB 52	< 0.0015	mg/kg Ts	40%	SS-EN 16167:2018+AC:2019 mod.	a)
PCB 101	< 0.0015	mg/kg Ts	40%	SS-EN 16167:2018+AC:2019 mod.	a)
PCB 118	< 0.0015	mg/kg Ts	30%	SS-EN 16167:2018+AC:2019 mod.	a)
PCB 153	< 0.0015	mg/kg Ts	45%	SS-EN 16167:2018+AC:2019 mod.	a)
PCB 138	< 0.0015	mg/kg Ts	50%	SS-EN 16167:2018+AC:2019 mod.	a)

Förklaringar

** Informationen har lämnats av kund. Eurofins ansvarar inte för information som tillhandahållits av kund eller i de fall denna information kan ha inverkan på analysresultatet.

Laboratoriet/laboratorierna är ackrediterade av respektive lands ackrediteringsorgan. Ej ackrediterade analyser är markerade med *

AR-003v63

Mätosäkerheten, om inget annat anges, redovisas som utvidgad mätosäkerhet med täckningsfaktor 2. Mätosäkerheten kan anges som avvikelser i % (+/-) av redovisad halt eller i absoluta tal (+/-) av redovisad halt. Angiven mätosäkerhet visas i samma enhet som resultatet om inget annat anges. Undantag relaterat till analyser utförda utanför Sverige kan förekomma. Ytterligare upplysningar samt mätosäkerhet och detektionsnivåer för mikrobiologiska analyser lämnas på begäran.

Sida 2 av 3

Denna rapport får endast återges i sin helhet, om inte utförande laboratorium i förväg skriftligen godkänt annat. Resultaten relaterar endast till det insända provet såsom de har mottagits.

Som mottagare av den här rapporten finns du i Eurofins kundregister. Vi värnar om dina personuppgifter. För att se hur, ta del av vår integritetspolicy på <https://www.eurofins.se/om-oss/integritetspolicy/>

PCB 180	< 0.0015	mg/kg Ts	40%	SS-EN 16167:2018+AC:2019 mod.	a)
Summa PCB7	< 0.0053	mg/kg Ts		SS-EN 16167:2018+AC:2019 mod.	a)
Arsenik As	3.1	mg/kg Ts	25%	SS 28311:2017mod/SS-EN ISO 11885:2009	a)
Barium Ba	79	mg/kg Ts	25%	SS 28311:2017mod/SS-EN ISO 11885:2009	a)
Bly Pb	14	mg/kg Ts	25%	SS 28311:2017mod/SS-EN ISO 11885:2009	a)
Kadmium Cd	< 0.20	mg/kg Ts	25%	SS 28311:2017mod/SS-EN ISO 11885:2009	a)
Kobolt Co	6.0	mg/kg Ts	30%	SS 28311:2017mod/SS-EN ISO 11885:2009	a)
Koppar Cu	11	mg/kg Ts	25%	SS 28311:2017mod/SS-EN ISO 11885:2009	a)
Krom Cr	21	mg/kg Ts	25%	SS 28311:2017mod/SS-EN ISO 11885:2009	a)
Kvicksilver Hg	< 0.012	mg/kg Ts	35%	SS 28311:2017mod/SS-EN ISO 17852:2008mod	a)
Nickel Ni	11	mg/kg Ts	25%	SS 28311:2017mod/SS-EN ISO 11885:2009	a)
Vanadin V	26	mg/kg Ts	25%	SS 28311:2017mod/SS-EN ISO 11885:2009	a)
Zink Zn	28	mg/kg Ts	25%	SS 28311:2017mod/SS-EN ISO 11885:2009	a)

Utförande laboratorium/underleverantör:

a) Eurofins Environment Testing Sweden AB, SWEDEN, ISO/IEC 17025:2017 SWEDAC 1125

Kopia till:

frida.lindquist@wsp.com (frida.lindquist@wsp.com)

zackarias.bolling@wsp.com (zackarias.bolling@wsp.com)

Paola Rydell, Rapportansvarig

Denna rapport är elektroniskt validerad och signerad.

Förklaringar

** Informationen har lämnats av kund. Eurofins ansvarar inte för information som tillhandahållits av kund eller i de fall denna information kan ha inverkan på analysresultatet.

Laboratoriet/laboratorierna är ackrediterade av respektive lands ackrediteringsorgan. Ej ackrediterade analyser är markerade med *

Mätosäkerheten, om inget annat anges, redovisas som utvidgad mätosäkerhet med täckningsfaktor 2. Mätosäkerheten kan anges som avvikelser i % (+/-) av redovisad halt eller i absoluta tal (+/-) av redovisad halt. Angiven mätosäkerhet visas i samma enhet som resultatet om inget annat anges. Undantag relaterat till analyser utförda utanför Sverige kan förekomma. Ytterligare upplysningar samt mätosäkerhet och detektionsnivåer för mikrobiologiska analyser lämnas på begäran.

AR-003v63

Sida 3 av 3

Denna rapport får endast återges i sin helhet, om inte utförande laboratorium i förväg skriftligen godkänt annat. Resultaten relaterar endast till det insända provet såsom de har mottagits.

Som mottagare av den här rapporten finns du i Eurofins kundregister. Vi värnar om dina personuppgifter. För att se hur, ta del av vår integritetspolicy på <https://www.eurofins.se/om-oss/integritetspolicy/>

Karlskrona Kommun
 Malin Sjöstrand
 .
 371 83 KARLSKRONA

SL-24-AR-011107-01
EUSELI2-01265098

Kundnummer: SL0037155

 Uppdragsmärkn.
 51400

Analysrapport

Provnummer:	177-2024-03140313	Djup (m)**	1,5-2,0
Provbeskrivning:		Provtagningsdatum**	2023-03-07
Matris:	Jord		
Provet ankom:	2024-03-13		
Utskriftsdatum:	2024-03-18		
Analyserna påbörjades:	2024-03-13		
Provmärkning:	24W12		
Analys	Resultat	Enhet	Mäto. Metod/ref
Torrsubstans	80.0	%	10% SS-EN 12880:2000 mod. a)
Bensen	< 0.0035	mg/kg Ts	30% EPA 5021, Intern metod a)
Toluen	< 0.10	mg/kg Ts	35% EPA 5021, Intern metod a)
Etylbensen	< 0.10	mg/kg Ts	30% EPA 5021, Intern metod a)
m/p/o-Xylen	< 0.10	mg/kg Ts	35% EPA 5021, Intern metod a)
Summa TEX	< 0.20	mg/kg Ts	30% Beräknad från analyserad halt a)
Alifater >C5-C8	< 5.0	mg/kg Ts	35% SPI 2011 a)
Alifater >C8-C10	< 3.0	mg/kg Ts	35% SPI 2011 a)
Alifater >C10-C12	< 5.0	mg/kg Ts	30% SPI 2011 a)
Alifater >C12-C16	< 5.0	mg/kg Ts	30% SPI 2011 a)
Summa Alifater >C5-C16	< 9.0	mg/kg Ts	Beräknad från analyserad halt a)
Alifater >C16-C35	< 10	mg/kg Ts	30% SPI 2011 a)
Aromater >C8-C10	< 4.0	mg/kg Ts	40% SPI 2011 a)
Aromater >C10-C16	< 0.90	mg/kg Ts	35% SPI 2011 a)
Metylkrysenner/Metylbenso(a)antracener	< 0.50	mg/kg Ts	30% SIS: TK 535 N 012 a)
Metylpyrener/Metylfluorantener	< 0.50	mg/kg Ts	35% SIS: TK 535 N 012 a)
Summa Aromater >C16-C35	< 0.50	mg/kg Ts	25% SIS: TK 535 N 012 a)
Oljetyp < C10	Utgår		a)*

Förklaringar

** Informationen har lämnats av kund. Eurofins ansvarar inte för information som tillhandahållits av kund eller i de fall denna information kan ha inverkan på analysresultatet.

Laboratoriet/laboratorierna är ackrediterade av respektive lands ackrediteringsorgan. Ej ackrediterade analyser är markerade med *

Mätosäkerheten, om inget annat anges, redovisas som utvidgad mätosäkerhet med täckningsfaktor 2. Mätosäkerheten kan anges som avvikelser i % (+/-) av redovisad halt eller i absoluta tal (+/-) av redovisad halt. Angiven mätosäkerhet visas i samma enhet som resultatet om inget annat anges. Undantag relaterat till analyser utförda utanför Sverige kan förekomma. Ytterligare upplysningar samt mätosäkerhet och detektionsnivåer för mikrobiologiska analyser lämnas på begäran.

AR-003v63

Sida 1 av 3

Denna rapport får endast återges i sin helhet, om inte utförande laboratorium i förväg skriftligen godkänt annat. Resultaten relaterar endast till det insända provet såsom de har mottagits.

Som mottagare av den här rapporten finns du i Eurofins kundregister. Vi värnar om dina personuppgifter. För att se hur, ta del av vår integritetspolicy på <https://www.eurofins.se/om-oss/integritetspolicy/>

Oljetyp > C10	Utgår				a)*
Benso(a)antracen	< 0.030	mg/kg Ts	30%	SS-ISO 18287:2008, mod	a)
Krysen	< 0.030	mg/kg Ts	35%	SS-ISO 18287:2008, mod	a)
Benso(b,k)fluoranten	< 0.030	mg/kg Ts	40%	SS-ISO 18287:2008, mod	a)
Benso(a)pyren	< 0.030	mg/kg Ts	35%	SS-ISO 18287:2008, mod	a)
Indeno(1,2,3-cd)pyren	< 0.030	mg/kg Ts	35%	SS-ISO 18287:2008, mod	a)
Dibenso(a,h)antracen	< 0.030	mg/kg Ts	30%	SS-ISO 18287:2008, mod	a)
Naftalen	< 0.030	mg/kg Ts	30%	SS-ISO 18287:2008, mod	a)
Acenaftylen	< 0.030	mg/kg Ts	50%	SS-ISO 18287:2008, mod	a)
Acenaften	< 0.030	mg/kg Ts	40%	SS-ISO 18287:2008, mod	a)
Fluoren	< 0.030	mg/kg Ts	35%	SS-ISO 18287:2008, mod	a)
Fenantren	< 0.030	mg/kg Ts	30%	SS-ISO 18287:2008, mod	a)
Antracen	< 0.030	mg/kg Ts	30%	SS-ISO 18287:2008, mod	a)
Fluoranten	< 0.030	mg/kg Ts	30%	SS-ISO 18287:2008, mod	a)
Pyren	< 0.030	mg/kg Ts	25%	SS-ISO 18287:2008, mod	a)
Benso(g,h,i)perylen	< 0.030	mg/kg Ts	40%	SS-ISO 18287:2008, mod	a)
Summa PAH med låg molekylvikt	< 0.045	mg/kg Ts		Beräknad från analyserad halt	a)
Summa PAH med medelhög molekylvikt	< 0.075	mg/kg Ts		Beräknad från analyserad halt	a)
Summa PAH med hög molekylvikt	< 0.11	mg/kg Ts		Beräknad från analyserad halt	a)
Summa cancerogena PAH	< 0.090	mg/kg Ts		Beräknad från analyserad halt	a)
Summa övriga PAH	< 0.14	mg/kg Ts		Beräknad från analyserad halt	a)
Summa totala PAH16	< 0.23	mg/kg Ts		Beräknad från analyserad halt	a)
PCB 28	< 0.0015	mg/kg Ts	40%	SS-EN 16167:2018+AC:2019 mod.	a)
PCB 52	< 0.0015	mg/kg Ts	40%	SS-EN 16167:2018+AC:2019 mod.	a)
PCB 101	< 0.0015	mg/kg Ts	40%	SS-EN 16167:2018+AC:2019 mod.	a)
PCB 118	< 0.0015	mg/kg Ts	30%	SS-EN 16167:2018+AC:2019 mod.	a)
PCB 153	< 0.0015	mg/kg Ts	45%	SS-EN 16167:2018+AC:2019 mod.	a)
PCB 138	< 0.0015	mg/kg Ts	50%	SS-EN 16167:2018+AC:2019 mod.	a)

Förklaringar

** Informationen har lämnats av kund. Eurofins ansvarar inte för information som tillhandahållits av kund eller i de fall denna information kan ha inverkan på analysresultatet.

Laboratoriet/laboratorierna är ackrediterade av respektive lands ackrediteringsorgan. Ej ackrediterade analyser är markerade med *

AR-003v63

Mätosäkerheten, om inget annat anges, redovisas som utvidgad mätosäkerhet med täckningsfaktor 2. Mätosäkerheten kan anges som avvikelser i % (+/-) av redovisad halt eller i absoluta tal (+/-) av redovisad halt. Angiven mätosäkerhet visas i samma enhet som resultatet om inget annat anges. Undantag relaterat till analyser utförda utanför Sverige kan förekomma. Ytterligare upplysningar samt mätosäkerhet och detektionsnivåer för mikrobiologiska analyser lämnas på begäran.

Sida 2 av 3

Denna rapport får endast återges i sin helhet, om inte utförande laboratorium i förväg skriftligen godkänt annat. Resultaten relaterar endast till det insända provet såsom de har mottagits.

Som mottagare av den här rapporten finns du i Eurofins kundregister. Vi värnar om dina personuppgifter. För att se hur, ta del av vår integritetspolicy på <https://www.eurofins.se/om-oss/integritetspolicy/>

PCB 180	< 0.0015	mg/kg Ts	40%	SS-EN 16167:2018+AC:2019 mod.	a)
Summa PCB7	< 0.0053	mg/kg Ts		SS-EN 16167:2018+AC:2019 mod.	a)
Arsenik As	3.1	mg/kg Ts	25%	SS 28311:2017mod/SS-EN ISO 11885:2009	a)
Barium Ba	79	mg/kg Ts	25%	SS 28311:2017mod/SS-EN ISO 11885:2009	a)
Bly Pb	14	mg/kg Ts	25%	SS 28311:2017mod/SS-EN ISO 11885:2009	a)
Kadmium Cd	< 0.20	mg/kg Ts	25%	SS 28311:2017mod/SS-EN ISO 11885:2009	a)
Kobolt Co	6.0	mg/kg Ts	30%	SS 28311:2017mod/SS-EN ISO 11885:2009	a)
Koppar Cu	11	mg/kg Ts	25%	SS 28311:2017mod/SS-EN ISO 11885:2009	a)
Krom Cr	21	mg/kg Ts	25%	SS 28311:2017mod/SS-EN ISO 11885:2009	a)
Kvicksilver Hg	< 0.012	mg/kg Ts	35%	SS 28311:2017mod/SS-EN ISO 17852:2008mod	a)
Nickel Ni	11	mg/kg Ts	25%	SS 28311:2017mod/SS-EN ISO 11885:2009	a)
Vanadin V	26	mg/kg Ts	25%	SS 28311:2017mod/SS-EN ISO 11885:2009	a)
Zink Zn	28	mg/kg Ts	25%	SS 28311:2017mod/SS-EN ISO 11885:2009	a)

Utförande laboratorium/underleverantör:

a) Eurofins Environment Testing Sweden AB, SWEDEN, ISO/IEC 17025:2017 SWEDAC 1125

Paola Rydell, Rapportansvarig

Denna rapport är elektroniskt validerad och signerad.

Förklaringar

** Informationen har lämnats av kund. Eurofins ansvarar inte för information som tillhandahållits av kund eller i de fall denna information kan ha inverkan på analysresultatet.

Laboratoriet/laboratorierna är ackrediterade av respektive lands ackrediteringsorgan. Ej ackrediterade analyser är markerade med *

Mätosäkerheten, om inget annat anges, redovisas som utvidgad mätosäkerhet med täckningsfaktor 2. Mätosäkerheten kan anges som avvikelser i % (+/-) av redovisad halt eller i absoluta tal (+/-) av redovisad halt. Angiven mätosäkerhet visas i samma enhet som resultatet om inget annat anges. Undantag relaterat till analyser utförda utanför Sverige kan förekomma. Ytterligare upplysningar samt mätosäkerhet och detektionsnivåer för mikrobiologiska analyser lämnas på begäran.

AR-003v63

Sida 3 av 3

Denna rapport får endast återges i sin helhet, om inte utförande laboratorium i förväg skriftligen godkänt annat. Resultaten relaterar endast till det insända provet såsom de har mottagits.

Som mottagare av den här rapporten finns du i Eurofins kundregister. Vi värnar om dina personuppgifter. För att se hur, ta del av vår integritetspolicy på <https://www.eurofins.se/om-oss/integritetspolicy/>

Avser

Grundvatten

Avser : se provets märkning

Information om prov och provtagning

Fakturareferens	: 51400	Ankomstdatum	: 2024-03-15
Provtagningsdatum	:	Ankomsttidpunkt	: 1950
Provtagningsstidpunkt	: -	Temperatur vid ankomst	: 5 °C
Temperatur vid provtagning	: -	Laboratorieaktivitet startad	: 2024-03-15
Provets märkning	: 24W08		
Provtagare	: Daniel Åkesson		

Analysresultat

Metodbeteckning	Analys/Undersökning av	Resultat	Mätosäkerhet	Enhet
SS-EN ISO 10301 mod.	Alifater > C5-C8	< 10	± 4.5	µg/l
SS-EN ISO 10301 mod.	Alifater > C8-C10	< 10	± 2.5	µg/l
ISO 28540:2011	Alifater > C10-C12	< 10	± 9.0	µg/l
ISO 28540:2011	Alifater > C12-C16	< 10	± 9.0	µg/l
Beräknad	Alifater summa > C5-C16	< 10		µg/l
ISO 28540:2011	Alifater > C16-C35	< 10	± 9.0	µg/l
ISO 28540:2011	Aromater > C8-C10	< 10	± 6.0	µg/l
ISO 28540:2011	Aromater > C10-C16	< 10	± 6.0	µg/l
ISO 28540:2011	Aromater > C16-C35	< 2	± 1.2	µg/l
SS-EN ISO 10301 mod.	Bensen	< 0.1	± 0.050	µg/l
SS-EN ISO 10301 mod.	Toluen	< 1	± 0.30	µg/l
SS-EN ISO 10301 mod.	Etylbensen	< 1	± 0.20	µg/l
Beräknad	Xylener	< 1		µg/l
Beräknad	TEX, Summa	< 1		µg/l
ISO 28540:2011	Acenaften	< 0.1	± 0.070	µg/l
ISO 28540:2011	Acenaftylen	< 0.1	± 0.070	µg/l
ISO 28540:2011	Naftalen	< 0.1	± 0.070	µg/l
ISO 28540:2011	PAH-L,summa	< 0.1		µg/l
ISO 28540:2011	Antracen	< 0.1	± 0.070	µg/l
ISO 28540:2011	Fenantren	< 0.1	± 0.070	µg/l
ISO 28540:2011	Fluoranten	< 0.1	± 0.070	µg/l
ISO 28540:2011	Fluoren	< 0.1	± 0.070	µg/l
ISO 28540:2011	Pyren	< 0.1	± 0.070	µg/l
ISO 28540:2011	PAH-M,summa	< 0.2		µg/l
ISO 28540:2011	Benso(a)antracen	< 0.1	± 0.070	µg/l
ISO 28540:2011	Benso(a)pyren	< 0.1	± 0.070	µg/l
ISO 28540:2011	Benso(b)fluoranten	< 0.1	± 0.070	µg/l
ISO 28540:2011	Benso(k)fluoranten	< 0.1	± 0.070	µg/l
ISO 28540:2011	Benso(ghi)perylen	< 0.1	± 0.070	µg/l
ISO 28540:2011	Krysen + Trifenylen	< 0.1	± 0.070	µg/l
ISO 28540:2011	Dibens(a,h)antracen	< 0.1	± 0.070	µg/l

Angiven mätosäkerhet är beräknad med täckningsfaktor $k = 2$. Mätosäkerheten för ackrediterade mikrobiologiska analyser kan erhållas från laboratoriet efter begäran.

(forts.)

Avser

Grundvatten

Avser : se provets märkning

Information om prov och provtagning

Fakturareferens	: 51400	Ankomstdatum	: 2024-03-15
Provtagningsdatum	:	Ankomsttidpunkt	: 1950
Provtagningsstidpunkt	: -	Temperatur vid ankomst	: 5 °C
Temperatur vid provtagning	: -	Laboratorieaktivitet startad	: 2024-03-15
Provets märkning	: 24W08		
Provtagare	: Daniel Åkesson		

Analysresultat

Metodbeteckning	Analys/Undersökning av	Resultat	Mätosäkerhet	Enhet
ISO 28540:2011	Indeno(1,2,3-cd)pyren	< 0.1	± 0.070	µg/l
ISO 28540:2011	PAH-H,summa	< 0.3		µg/l
ISO 28540:2011	PAH,summa cancerogena	< 1		µg/l
ISO 28540:2011	PAH,summa övriga	< 1		µg/l
SS-EN ISO 17294-2:2023	Arsenik, As, filt	0.12	± 0.018	µg/l
SS-EN ISO 17294-2:2023	Barium, Ba, filt	150	± 23	µg/l
SS-EN ISO 17294-2:2023	Bly, Pb, filt	< 0.02	± 0.012	µg/l
SS-EN ISO 17294-2:2023	Kadmium, Cd, filt	0.10	± 0.015	µg/l
SS-EN ISO 17294-2:2023	Kobolt, Co, filt	3.9	± 0.59	µg/l
SS-EN ISO 17294-2:2023	Koppar, Cu, filt	1.9	± 0.29	µg/l
SS-EN ISO 17294-2:2023	Krom, Cr, filt	< 0.05	± 0.015	µg/l
SS-EN ISO 17294-2:2023	Nickel, Ni, filt	5.2	± 0.78	µg/l
SS-EN ISO 17294-2:2023	Vanadin, V, filt	0.10	± 0.015	µg/l
SS-EN ISO 17294-2:2023	Zink, Zn, filt	7.0	± 1.1	µg/l
fd. SS-EN 1483:2007	Kvicksilver, Hg, filt	< 0.1	± 0.025	µg/l

Angiven mätosäkerhet är beräknad med täckningsfaktor $k = 2$. Mätosäkerheten för ackrediterade mikrobiologiska analyser kan erhållas från laboratoriet efter begäran.

Kommentar

Provtagningsdatum ej angivet. Laboratoriet förutsätter att provtagning skett inom föreskriven tid.

Laboratorieaktivitet startad anger datum då beredning av provet startades. Mer detaljerad information kan fås via vår kundportal @mis.

Provtagningsfakta har lämnats av kund.

Linköping 2024-03-25

Kopia sänds till
zackarias.bolling@wsp.com
frida.lindquist@wsp.com
jonas.bermin@wsp.comLouise Malm
Granskningsansvarig

SGS Analytics Sweden AB

Box 1083, 581 10 Linköping · Tel: 013-25 49 00 · Fax: 013-12 17 28
ORG.NR 556152-0916 STYRELSENS SÄTE: LINKÖPING

Ackred. nr 1006
Provning
ISO/IEC 17025

Kopia

Rapport Nr 24108334

Uppdragsgivare

Karlskrona kommun
Projektavdelningen, DSF

371 83 KARLSKRONA

Avser

Grundvatten

Avser : se provets märkning

Information om prov och provtagning

Fakturareferens	: 51400	Ankomstdatum	: 2024-03-15
Provtagningsdatum	:	Ankomsttidpunkt	: 1950
Provtagningsstidpunkt	: -	Temperatur vid ankomst	: 5 °C
Temperatur vid provtagning	: -	Laboratorieaktivitet startad	: 2024-03-15
Provets märkning	: 24W12		
Provtagare	: Daniel Åkesson		

Analysresultat

Metodbeteckning	Analys/Undersökning av	Resultat	Mätosäkerhet	Enhet
SS-EN ISO 10301 mod.	Alifater > C5-C8	< 10	± 4.5	µg/l
SS-EN ISO 10301 mod.	Alifater > C8-C10	< 10	± 2.5	µg/l
ISO 28540:2011	Alifater > C10-C12	< 10	± 9.0	µg/l
ISO 28540:2011	Alifater > C12-C16	< 10	± 9.0	µg/l
Beräknad	Alifater summa > C5-C16	< 10		µg/l
ISO 28540:2011	Alifater > C16-C35	< 10	± 9.0	µg/l
ISO 28540:2011	Aromater > C8-C10	< 10	± 6.0	µg/l
ISO 28540:2011	Aromater > C10-C16	< 10	± 6.0	µg/l
ISO 28540:2011	Aromater > C16-C35	< 2	± 1.2	µg/l
SS-EN ISO 10301 mod.	Bensen	< 0.1	± 0.050	µg/l
SS-EN ISO 10301 mod.	Toluen	< 1	± 0.30	µg/l
SS-EN ISO 10301 mod.	Etylbensen	< 1	± 0.20	µg/l
Beräknad	Xylener	< 1		µg/l
Beräknad	TEX, Summa	< 1		µg/l
ISO 28540:2011	Acenaften	< 0.1	± 0.070	µg/l
ISO 28540:2011	Acenaftylen	< 0.1	± 0.070	µg/l
ISO 28540:2011	Naftalen	< 0.1	± 0.070	µg/l
ISO 28540:2011	PAH-L,summa	< 0.1		µg/l
ISO 28540:2011	Antracen	< 0.1	± 0.070	µg/l
ISO 28540:2011	Fenantren	< 0.1	± 0.070	µg/l
ISO 28540:2011	Fluoranten	< 0.1	± 0.070	µg/l
ISO 28540:2011	Fluoren	< 0.1	± 0.070	µg/l
ISO 28540:2011	Pyren	< 0.1	± 0.070	µg/l
ISO 28540:2011	PAH-M,summa	< 0.2		µg/l
ISO 28540:2011	Benso(a)antracen	< 0.1	± 0.070	µg/l
ISO 28540:2011	Benso(a)pyren	< 0.1	± 0.070	µg/l
ISO 28540:2011	Benso(b)fluoranten	< 0.1	± 0.070	µg/l
ISO 28540:2011	Benso(k)fluoranten	< 0.1	± 0.070	µg/l
ISO 28540:2011	Benso(ghi)perylen	< 0.1	± 0.070	µg/l
ISO 28540:2011	Krysen + Trifenylen	< 0.1	± 0.070	µg/l
ISO 28540:2011	Dibens(a,h)antracen	< 0.1	± 0.070	µg/l

Angiven mätosäkerhet är beräknad med täckningsfaktor $k = 2$. Mätosäkerheten för ackrediterade mikrobiologiska analyser kan erhållas från laboratoriet efter begäran.

(forts.)

Avser

Grundvatten

Avser : se provets märkning

Information om prov och provtagning

Fakturareferens	: 51400	Ankomstdatum	: 2024-03-15
Provtagningsdatum	:	Ankomsttidpunkt	: 1950
Provtagningsstidpunkt	: -	Temperatur vid ankomst	: 5 °C
Temperatur vid provtagning	: -	Laboratorieaktivitet startad	: 2024-03-15
Provets märkning	: 24W12		
Provtagare	: Daniel Åkesson		

Analysresultat

Metodbeteckning	Analys/Undersökning av	Resultat	Mätosäkerhet	Enhet
ISO 28540:2011	Indeno(1,2,3-cd)pyren	< 0.1	± 0.070	µg/l
ISO 28540:2011	PAH-H,summa	< 0.3		µg/l
ISO 28540:2011	PAH,summa cancerogena	< 1		µg/l
ISO 28540:2011	PAH,summa övriga	< 1		µg/l
SS-EN ISO 17294-2:2023	Arsenik, As, filt	0.44	± 0.066	µg/l
SS-EN ISO 17294-2:2023	Barium, Ba, filt	99	± 15	µg/l
SS-EN ISO 17294-2:2023	Bly, Pb, filt	0.40	± 0.060	µg/l
SS-EN ISO 17294-2:2023	Kadmium, Cd, filt	0.039	± 0.006	µg/l
SS-EN ISO 17294-2:2023	Kobolt, Co, filt	5.8	± 0.87	µg/l
SS-EN ISO 17294-2:2023	Koppar, Cu, filt	20	± 3.0	µg/l
SS-EN ISO 17294-2:2023	Krom, Cr, filt	0.23	± 0.035	µg/l
SS-EN ISO 17294-2:2023	Nickel, Ni, filt	4.7	± 0.71	µg/l
SS-EN ISO 17294-2:2023	Vanadin, V, filt	0.25	± 0.038	µg/l
SS-EN ISO 17294-2:2023	Zink, Zn, filt	23	± 3.5	µg/l
fd. SS-EN 1483:2007	Kvicksilver, Hg, filt	< 0.1	± 0.025	µg/l

Angiven mätosäkerhet är beräknad med täckningsfaktor $k = 2$. Mätosäkerheten för ackrediterade mikrobiologiska analyser kan erhållas från laboratoriet efter begäran.

Kommentar

Provtagningsdatum ej angivet. Laboratoriet förutsätter att provtagning skett inom föreskriven tid.

Laboratorieaktivitet startad anger datum då beredning av provet startades. Mer detaljerad information kan fås via vår kundportal @mis.

Provtagningsfakta har lämnats av kund.

Linköping 2024-03-25

Kopia sänds till
zackarias.bolling@wsp.com
frida.lindquist@wsp.com
jonas.bermin@wsp.com

Louise Malm
Granskningsansvarig

Karlskrona Kommun
Malin Sjöstrand
.
371 83 KARLSKRONA

AR-24-QI-027146-01

EUSELI2-01265098

Kundnummer: SL0037155

Uppdragsmärkn.
51400

Analysrapport

Provnummer:	177-2024-03140316	Provtagningsdatum**	2023-03-07	
Provbeskrivning:				
Matris:	Jord			
Provet ankom:	2024-03-13			
Utskriftsdatum:	2024-03-19			
Analyserna påbörjades:	2024-03-13			
Provmärkning:	Hus B Asfalt			
Analys	Resultat	Enhet	Mäto.	Metod/ref
Provberedning krossning, malning	1.0			SS-EN 16179:2012 mod. a)
Torrsubstans	99.6	%	10%	SS-EN 12880:2000 mod. b)
Benso(a)antracen	26	mg/kg Ts	30%	SS-ISO 18287:2008, mod b)
Krysen	19	mg/kg Ts	35%	SS-ISO 18287:2008, mod b)
Benso(b,k)fluoranten	60	mg/kg Ts	40%	SS-ISO 18287:2008, mod b)
Benso(a)pyren	35	mg/kg Ts	35%	SS-ISO 18287:2008, mod b)
Indeno(1,2,3-cd)pyren	8.1	mg/kg Ts	35%	SS-ISO 18287:2008, mod b)
Dibenso(a,h)antracen	3.6	mg/kg Ts	30%	SS-ISO 18287:2008, mod b)
Naftalen	95	mg/kg Ts	30%	SS-ISO 18287:2008, mod b)
Acenaftylen	2.3	mg/kg Ts	50%	SS-ISO 18287:2008, mod b)
Acenaften	7.0	mg/kg Ts	40%	SS-ISO 18287:2008, mod b)
Fluoren	29	mg/kg Ts	35%	SS-ISO 18287:2008, mod b)
Fenantren	110	mg/kg Ts	30%	SS-ISO 18287:2008, mod b)
Antracen	19	mg/kg Ts	30%	SS-ISO 18287:2008, mod b)
Fluoranten	65	mg/kg Ts	30%	SS-ISO 18287:2008, mod b)
Pyren	41	mg/kg Ts	25%	SS-ISO 18287:2008, mod b)
Benso(g,h,i)perylen	7.0	mg/kg Ts	40%	SS-ISO 18287:2008, mod b)
Summa PAH med låg molekylvikt	100	mg/kg Ts		Beräknad från analyserad halt b)

Förklaringar

** Informationen har lämnats av kund. Eurofins ansvarar inte för information som tillhandahållits av kund eller i de fall denna information kan ha inverkan på analysresultatet.

Laboratoriet/laboratorierna är ackrediterade av respektive lands ackrediteringsorgan. Ej ackrediterade analyser är markerade med *

Mätosäkerheten, om inget annat anges, redovisas som utvidgad mätosäkerhet med täckningsfaktor 2. Mätosäkerheten kan anges som avvikelser i % (+/-) av redovisad halt eller i absoluta tal (+/-) av redovisad halt. Angiven mätosäkerhet visas i samma enhet som resultatet om inget annat anges. Undantag relaterat till analyser utförda utanför Sverige kan förekomma. Ytterligare upplysningar samt mätosäkerhet och detektionsnivåer för mikrobiologiska analyser lämnas på begäran.

AR-003v63

Sida 1 av 2

Denna rapport får endast återges i sin helhet, om inte utförande laboratorium i förväg skriftligen godkänt annat. Resultaten relaterar endast till det insända provet såsom de har mottagits.

Som mottagare av den här rapporten finns du i Eurofins kundregister. Vi värnar om dina personuppgifter. För att se hur, ta del av vår integritetspolicy på <https://www.eurofins.se/om-oss/integritetspolicy/>

Summa PAH med medelhög molekylvikt	260 mg/kg Ts	Beräknad från analyserad halt	b)
Summa PAH med hög molekylvikt	160 mg/kg Ts	Beräknad från analyserad halt	b)
Summa cancerogena PAH	150 mg/kg Ts	Beräknad från analyserad halt	b)
Summa övriga PAH	380 mg/kg Ts	Beräknad från analyserad halt	b)
Summa totala PAH16	530 mg/kg Ts	Beräknad från analyserad halt	b)

Utförande laboratorium/underleverantör:

- a) Eurofins Biofuel & Energy Testing Sweden AB, SWEDEN, ISO/IEC 17025:2017 SWEDAC 1820
b) Eurofins Environment Testing Sweden AB, SWEDEN, ISO/IEC 17025:2017 SWEDAC 1125

Kopia till:

frida.lindquist@wsp.com (frida.lindquist@wsp.com)
zackarias.bolling@wsp.com (zackarias.bolling@wsp.com)

Paola Rydell, Rapportansvarig

Denna rapport är elektroniskt signerad.

Förklaringar

** Informationen har lämnats av kund. Eurofins ansvarar inte för information som tillhandahållits av kund eller i de fall denna information kan ha inverkan på analysresultatet.

Laboratoriet/laboratorierna är ackrediterade av respektive lands ackrediteringsorgan. Ej ackrediterade analyser är markerade med *

Mätosäkerheten, om inget annat anges, redovisas som utvidgad mätosäkerhet med täckningsfaktor 2. Mätosäkerheten kan anges som avvikelser i % (+/-) av redovisad halt eller i absoluta tal (+/-) av redovisad halt. Angiven mätosäkerhet visas i samma enhet som resultatet om inget annat anges. Undantag relaterat till analyser utförda utanför Sverige kan förekomma. Ytterligare upplysningar samt mätosäkerhet och detektionsnivåer för mikrobiologiska analyser lämnas på begäran.

AR-003v63

Sida 2 av 2

Denna rapport får endast återges i sin helhet, om inte utförande laboratorium i förväg skriftligen godkänt annat. Resultaten relaterar endast till det insända provet såsom de har mottagits.

Som mottagare av den här rapporten finns du i Eurofins kundregister. Vi värnar om dina personuppgifter. För att se hur, ta del av vår integritetspolicy på <https://www.eurofins.se/om-oss/integritetspolicy/>

Karlskrona Kommun
Malin Sjöstrand
.
371 83 KARLSKRONA

LX-24-AR-004525-01**EUSELI2-01265098**

Kundnummer: SL0037155

Uppdragsmärkn.
51400

Analysrapport

Provnummer:	177-2024-03140316	Provtagningsdatum**	2023-03-07
Provbeskrivning:			
Matris:	Jord		
Provet ankom:	2024-03-13		
Utskriftsdatum:	2024-03-19		
Analyserna påbörjades:	2024-03-13		
Provmärkning:	Hus B Asfalt		
Analys	Resultat	Enhet	Mäto. Metod/ref
Provberedning krossning, malning	1.0		SS-EN 16179:2012 mod. a)

Utförande laboratorium/underleverantör:

a) Eurofins Biofuel & Energy Testing Sweden AB, SWEDEN, ISO/IEC 17025:2017 SWEDAC 1820

Paola Rydell, Rapportansvarig

Denna rapport är elektroniskt signerad.

Förklaringar

** Informationen har lämnats av kund. Eurofins ansvarar inte för information som tillhandahållits av kund eller i de fall denna information kan ha inverkan på analysresultatet.

Laboratoriet/laboratorierna är ackrediterade av respektive lands ackrediteringsorgan. Ej ackrediterade analyser är markerade med *

Mätosäkerheten, om inget annat anges, redovisas som utvidgad mätosäkerhet med täckningsfaktor 2. Mätosäkerheten kan anges som avvikelser i % (+/-) av redovisad halt eller i absoluta tal (+/-) av redovisad halt. Angiven mätosäkerhet visas i samma enhet som resultatet om inget annat anges. Undantag relaterat till analyser utförda utanför Sverige kan förekomma. Ytterligare upplysningar samt mätosäkerhet och detektionsnivåer för mikrobiologiska analyser lämnas på begäran.

AR-003v63

Sida 1 av 1

Denna rapport får endast återges i sin helhet, om inte utförande laboratorium i förväg skriftligen godkänt annat. Resultaten relaterar endast till det insända provet såsom de har mottagits.

Som mottagare av den här rapporten finns du i Eurofins kundregister. Vi värnar om dina personuppgifter. För att se hur, ta del av vår integritetspolicy på <https://www.eurofins.se/om-oss/integritetspolicy/>

Karlskrona Kommun
 Malin Sjöstrand
 .
 371 83 KARLSKRONA

SL-24-AR-011320-01
EUSELI2-01265098

Kundnummer: SL0037155

 Uppdragsmärkn.
 51400

Analysrapport

Provnummer:	177-2024-03140316	Provtagningsdatum**	2023-03-07		
Provbeskrivning:					
Matris:	Jord				
Provet ankom:	2024-03-13				
Utskriftsdatum:	2024-03-19				
Analyserna påbörjades:	2024-03-13				
Provmärkning:	Hus B Asfalt				
Analys	Resultat	Enhet	Mäto.	Metod/ref	
Torrsubstans	99.6	%	10%	SS-EN 12880:2000 mod.	a)
Benso(a)antracen	26	mg/kg Ts	30%	SS-ISO 18287:2008, mod	a)
Krysen	19	mg/kg Ts	35%	SS-ISO 18287:2008, mod	a)
Benso(b,k)fluoranten	60	mg/kg Ts	40%	SS-ISO 18287:2008, mod	a)
Benso(a)pyren	35	mg/kg Ts	35%	SS-ISO 18287:2008, mod	a)
Indeno(1,2,3-cd)pyren	8.1	mg/kg Ts	35%	SS-ISO 18287:2008, mod	a)
Dibenso(a,h)antracen	3.6	mg/kg Ts	30%	SS-ISO 18287:2008, mod	a)
Naftalen	95	mg/kg Ts	30%	SS-ISO 18287:2008, mod	a)
Acenaftylen	2.3	mg/kg Ts	50%	SS-ISO 18287:2008, mod	a)
Acenaften	7.0	mg/kg Ts	40%	SS-ISO 18287:2008, mod	a)
Fluoren	29	mg/kg Ts	35%	SS-ISO 18287:2008, mod	a)
Fenantren	110	mg/kg Ts	30%	SS-ISO 18287:2008, mod	a)
Antracen	19	mg/kg Ts	30%	SS-ISO 18287:2008, mod	a)
Fluoranten	65	mg/kg Ts	30%	SS-ISO 18287:2008, mod	a)
Pyren	41	mg/kg Ts	25%	SS-ISO 18287:2008, mod	a)
Benso(g,h,i)perylen	7.0	mg/kg Ts	40%	SS-ISO 18287:2008, mod	a)
Summa PAH med låg molekylvikt	100	mg/kg Ts		Beräknad från analyserad halt	a)
Summa PAH med medelhög molekylvikt	260	mg/kg Ts		Beräknad från analyserad halt	a)

Förklaringar

** Informationen har lämnats av kund. Eurofins ansvarar inte för information som tillhandahållits av kund eller i de fall denna information kan ha inverkan på analysresultatet.

Laboratoriet/laboratorierna är ackrediterade av respektive lands ackrediteringsorgan. Ej ackrediterade analyser är markerade med *

AR-003v63

Mätosäkerheten, om inget annat anges, redovisas som utvidgad mätosäkerhet med täckningsfaktor 2. Mätosäkerheten kan anges som avvikelser i % (+/-) av redovisad halt eller i absoluta tal (+/-) av redovisad halt. Angiven mätosäkerhet visas i samma enhet som resultatet om inget annat anges. Undantag relaterat till analyser utförda utanför Sverige kan förekomma. Ytterligare upplysningar samt mätosäkerhet och detektionsnivåer för mikrobiologiska analyser lämnas på begäran.

Sida 1 av 2

Denna rapport får endast återges i sin helhet, om inte utförande laboratorium i förväg skriftligen godkänt annat. Resultaten relaterar endast till det insända provet såsom de har mottagits.

Som mottagare av den här rapporten finns du i Eurofins kundregister. Vi värnar om dina personuppgifter. För att se hur, ta del av vår integritetspolicy på <https://www.eurofins.se/om-oss/integritetspolicy/>

Summa PAH med hög molekylvikt	160 mg/kg Ts	Beräknad från analyserad halt	a)
Summa cancerogena PAH	150 mg/kg Ts	Beräknad från analyserad halt	a)
Summa övriga PAH	380 mg/kg Ts	Beräknad från analyserad halt	a)
Summa totala PAH16	530 mg/kg Ts	Beräknad från analyserad halt	a)

Utförande laboratorium/underleverantör:

a) Eurofins Environment Testing Sweden AB, SWEDEN, ISO/IEC 17025:2017 SWEDAC 1125

Paola Rydell, Rapportansvarig

Denna rapport är elektroniskt signerad.

Förklaringar

** Informationen har lämnats av kund. Eurofins ansvarar inte för information som tillhandahållits av kund eller i de fall denna information kan ha inverkan på analysresultatet.

Laboratoriet/laboratorierna är ackrediterade av respektive lands ackrediteringsorgan. Ej ackrediterade analyser är markerade med *

Mätosäkerheten, om inget annat anges, redovisas som utvidgad mätosäkerhet med täckningsfaktor 2. Mätosäkerheten kan anges som avvikelser i % (+/-) av redovisad halt eller i absoluta tal (+/-) av redovisad halt. Angiven mätosäkerhet visas i samma enhet som resultatet om inget annat anges. Undantag relaterat till analyser utförda utanför Sverige kan förekomma. Ytterligare upplysningar samt mätosäkerhet och detektionsnivåer för mikrobiologiska analyser lämnas på begäran.

AR-003v63

Sida 2 av 2

Denna rapport får endast återges i sin helhet, om inte utförande laboratorium i förväg skriftligen godkänt annat. Resultaten relaterar endast till det insända provet såsom de har mottagits.

Som mottagare av den här rapporten finns du i Eurofins kundregister. Vi värnar om dina personuppgifter. För att se hur, ta del av vår integritetspolicy på <https://www.eurofins.se/om-oss/integritetspolicy/>



Avser

Projekt	Mark
Projekt : 10366412	
Konsult/ProjNr : Frida Lindquist	
Provtyp : Mark	

Information om provet och provtagningen

Provtagningsdatum :	Ankomstdatum :	2024-07-03
Provets märkning : 24W02	Ankomsttidpunkt :	1140
Provtagningsdjup : -	Ansättningsdatum :	2024-07-04
Provtagare : -	Laboratorieaktivitet startad :	2024-07-04

Analysresultat

Metodbeteckning	Analys/Undersökning av	Resultat	Mätosäkerhet	Enhet
ISO 11464:2006 mod	Provberedning, fast material	Ja		
Egen metod (*)	Lakningen enligt POM	Ja		
POM, GC-MS (*)	Acenaften	< 32		ng/l
POM, GC-MS (*)	Acenaftylen	< 20		ng/l
POM, GC-MS (*)	Naftalen	< 90		ng/l
Beräknad (*)	PAH-L,summa LB	< 20		ng/l
POM, GC-MS (*)	Antracen	< 5		ng/l
POM, GC-MS (*)	Fenantren	< 6		ng/l
POM, GC-MS (*)	Fluoranten	< 3		ng/l
POM, GC-MS (*)	Fluoren	< 15		ng/l
POM, GC-MS (*)	Pyren	< 3		ng/l
Beräknad (*)	PAH-M,summa LB	< 3		ng/l
POM, GC-MS (*)	Benso(a)antracen	< 0.3		ng/l
POM, GC-MS (*)	Benso(a)pyren	< 0.1		ng/l
POM, GC-MS (*)	Benso(b)fluoranten	< 0.2		ng/l
POM, GC-MS (*)	Benso(k)fluoranten	< 0.1		ng/l
POM, GC-MS (*)	Benso(ghi)perylene	< 0.1		ng/l
POM, GC-MS (*)	Krysen + Trifenylene	< 0.4		ng/l
POM, GC-MS (*)	Dibens(a,h)antracen	< 0.1		ng/l
POM, GC-MS (*)	Indeno(1,2,3-cd)pyren	< 0.1		ng/l
Beräknad (*)	PAH-H,summa LB	< 0.05		ng/l
Beräknad (*)	PAH,summa cancerogena	< 0.05		ng/l
Beräknad (*)	PAH,summa övriga	< 0.1		ng/l
SS-ISO 11465:1995	Torrsubstans	68.0	± 6.80	%
prEN 17505:2020	TOC	9.9	± 3.0	% av TS

(*) :Metod ej ackrediterad

 Angiven mätosäkerhet är beräknad med täckningsfaktor $k = 2$. Mätosäkerheten för ackrediterade mikrobiologiska analyser kan erhållas från laboratoriet efter begäran.

(forts.)

Rapport Nr 24297595

Uppdragsgivare

WSP Earth & Environment
3155Box 34
371 21 KARLSKRONA

Avser

Projekt

Mark

Projekt : 10366412
Konsult/ProjNr : Frida Lindquist
Provtyp : Mark

Information om provet och provtagningen

Provtagningsdatum	:		Ankomstdatum	:	2024-07-03
Provets märkning	:	24W02	Ankomsttidpunkt	:	1140
Provtagningsdjup	:	-	Ansättningsdatum	:	2024-07-04
Provtagare	:	-	Laboratorieaktivitet startad	:	2024-07-04

Kommentar

Provtagningsdatum ej angivet. Laboratoriet förutsätter att provtagning skett inom föreskriven tid.
Analysen är utförd enligt standard, dvs på den fraktion av det inskickade provet som är < 2 mm.

Analys med metodbeteckning POM, GC-MS avser halt i lakvätska (porvatten) beräknade enligt: $C_{pw} = C_{pom} / K_{pom}$, med jämviktskonstanter enligt Josefsson et al. 2015 Chemosphere 119, 1268-1274.

Provtagningsfakta har lämnats av kund.

Laboratorieaktivitet startad anger datum då beredning av provet startades. Mer detaljerad information kan fås via vår kundportal @mis.

Linköping 2024-08-19

Rapporten har granskats och godkänts av

Cornelia Lindeberg
Laboratoriechef

Kontrollnr 0164 7259 7204 2840

Kopia sänds till
mika.turstam@wsp.com



Avser

Projekt	Mark
Projekt : 10366412	
Konsult/ProjNr : Frida Lindquist	
Provtyp : Mark	

Information om provet och provtagningen

Provtagningsdatum :	Ankomstdatum :	2024-07-03
Provets märkning : 24W05	Ankomsttidpunkt :	1140
Provtagningsdjup : -	Ansättningsdatum :	2024-07-04
Provtagare : -	Laboratorieaktivitet startad :	2024-07-04

Analysresultat

Metodbeteckning	Analys/Undersökning av	Resultat	Mätosäkerhet	Enhet
ISO 11464:2006 mod	Provberedning, fast material	Ja		
Egen metod (*)	Lakningen enligt POM	Ja		
POM, GC-MS (*)	Acenaften	< 32		ng/l
POM, GC-MS (*)	Acenaftylen	< 17		ng/l
POM, GC-MS (*)	Naftalen	< 89		ng/l
Beräknad (*)	PAH-L,summa LB	< 20		ng/l
POM, GC-MS (*)	Antracen	< 5		ng/l
POM, GC-MS (*)	Fenantren	< 6.3		ng/l
POM, GC-MS (*)	Fluoranten	< 3.0		ng/l
POM, GC-MS (*)	Fluoren	< 15		ng/l
POM, GC-MS (*)	Pyren	< 3		ng/l
Beräknad (*)	PAH-M,summa LB	< 3		ng/l
POM, GC-MS (*)	Benso(a)antracen	< 0.3		ng/l
POM, GC-MS (*)	Benso(a)pyren	< 0.1		ng/l
POM, GC-MS (*)	Benso(b)fluoranten	< 0.2		ng/l
POM, GC-MS (*)	Benso(k)fluoranten	< 0.1		ng/l
POM, GC-MS (*)	Benso(ghi)perylene	< 0.1		ng/l
POM, GC-MS (*)	Krysen + Trifenylene	< 0.4		ng/l
POM, GC-MS (*)	Dibens(a,h)antracen	< 0.1		ng/l
POM, GC-MS (*)	Indeno(1,2,3-cd)pyren	< 0.1		ng/l
Beräknad (*)	PAH-H,summa LB	< 0.05		ng/l
Beräknad (*)	PAH,summa cancerogena	< 0.05		ng/l
Beräknad (*)	PAH,summa övriga	< 0.1		ng/l
SS-ISO 11465:1995	Torrsubstans	84.3	± 8.43	%
prEN 17505:2020	TOC	4.1	± 1.2	% av TS

(*) :Metod ej ackrediterad

 Angiven mätosäkerhet är beräknad med täckningsfaktor $k = 2$. Mätosäkerheten för ackrediterade mikrobiologiska analyser kan erhållas från laboratoriet efter begäran.

(forts.)

Rapport Nr 24297598

Uppdragsgivare

WSP Earth & Environment
3155Box 34
371 21 KARLSKRONA

Avser

Projekt

Mark

Projekt : 10366412
Konsult/ProjNr : Frida Lindquist
Provtyp : Mark

Information om provet och provtagningen

Provtagningsdatum	:		Ankomstdatum	:	2024-07-03
Provets märkning	:	24W05	Ankomsttidpunkt	:	1140
Provtagningsdjup	:	-	Ansättningsdatum	:	2024-07-04
Provtagare	:	-	Laboratorieaktivitet startad	:	2024-07-04

Kommentar

Provtagningsdatum ej angivet. Laboratoriet förutsätter att provtagning skett inom föreskriven tid.

Analys med metodbeteckning POM, GC-MS avser halt i lakvätska (porvatten) beräknade enligt: $C_{pw} = C_{pom} / K_{pom}$, med jämviktskonstanter enligt Josefsson et al. 2015 Chemosphere 119, 1268-1274.

Provtagningsfakta har lämnats av kund.

Laboratorieaktivitet startad anger datum då beredning av provet startades. Mer detaljerad information kan fås via vår kundportal @mis.

Linköping 2024-08-19

Rapporten har granskats och godkänts av

Kopia sänds till
mika.turstam@wsp.comCornelia Lindeberg
Laboratoriechef

Kontrollnr 0161 7659 7301 2446

Resultat avser endast det insända provet såsom det har mottagits. Såvida laboratoriet inte skriftligen godkänt annat, får rapporten endast återges i sin helhet.



Avser

Projekt	Mark
Projekt : 10366412	
Konsult/ProjNr : Frida Lindquist	
Provtyp : Mark	

Information om provet och provtagningen

Provtagningsdatum :	Ankomstdatum :	2024-07-03
Provets märkning : 24W10	Ankomsttidpunkt :	1140
Provtagningsdjup : -	Ansättningsdatum :	2024-07-04
Provtagare : -	Laboratorieaktivitet startad :	2024-07-04

Analysresultat

Metodbeteckning	Analys/Undersökning av	Resultat	Mätosäkerhet	Enhet
ISO 11464:2006 mod	Provberedning, fast material	Ja		
Egen metod (*)	Lakningen enligt POM	Ja		
POM, GC-MS (*)	Acenaften	< 32		ng/l
POM, GC-MS (*)	Acenaftylen	< 20		ng/l
POM, GC-MS (*)	Naftalen	< 90		ng/l
Beräknad (*)	PAH-L,summa LB	< 20		ng/l
POM, GC-MS (*)	Antracen	< 5		ng/l
POM, GC-MS (*)	Fenantren	< 6		ng/l
POM, GC-MS (*)	Fluoranten	< 3		ng/l
POM, GC-MS (*)	Fluoren	< 15		ng/l
POM, GC-MS (*)	Pyren	< 3		ng/l
Beräknad (*)	PAH-M,summa LB	< 3		ng/l
POM, GC-MS (*)	Benso(a)antracen	< 0.3		ng/l
POM, GC-MS (*)	Benso(a)pyren	< 0.1		ng/l
POM, GC-MS (*)	Benso(b)fluoranten	< 0.2		ng/l
POM, GC-MS (*)	Benso(k)fluoranten	< 0.1		ng/l
POM, GC-MS (*)	Benso(ghi)perylen	< 0.1		ng/l
POM, GC-MS (*)	Krysen + Trifenylen	< 0.4		ng/l
POM, GC-MS (*)	Dibens(a,h)antracen	< 0.1		ng/l
POM, GC-MS (*)	Indeno(1,2,3-cd)pyren	< 0.1		ng/l
Beräknad (*)	PAH-H,summa LB	< 0.05		ng/l
Beräknad (*)	PAH,summa cancerogena	< 0.05		ng/l
Beräknad (*)	PAH,summa övriga	< 0.1		ng/l
SS-ISO 11465:1995	Torrsubstans	87.6	± 8.76	%
prEN 17505:2020	TOC	3.8	± 1.1	% av TS

(*) :Metod ej ackrediterad

 Angiven mätosäkerhet är beräknad med täckningsfaktor $k = 2$. Mätosäkerheten för ackrediterade mikrobiologiska analyser kan erhållas från laboratoriet efter begäran.

(forts.)

Rapport Nr 24297599

Uppdragsgivare

WSP Earth & Environment
3155Box 34
371 21 KARLSKRONA

Avser

Projekt

Mark

Projekt : 10366412
Konsult/ProjNr : Frida Lindquist
Provtyp : Mark

Information om provet och provtagningen

Provtagningsdatum	:		Ankomstdatum	:	2024-07-03
Provets märkning	:	24W10	Ankomsttidpunkt	:	1140
Provtagningsdjup	:	-	Ansättningsdatum	:	2024-07-04
Provtagare	:	-	Laboratorieaktivitet startad	:	2024-07-04

Kommentar

Provtagningsdatum ej angivet. Laboratoriet förutsätter att provtagning skett inom föreskriven tid.

Analys med metodbeteckning POM, GC-MS avser halt i lakvätska (porvatten) beräknade enligt: $C_{pw} = C_{pom} / K_{pom}$, med jämviktskonstanter enligt Josefsson et al. 2015 Chemosphere 119, 1268-1274.

Provtagningsfakta har lämnats av kund.

Laboratorieaktivitet startad anger datum då beredning av provet startades. Mer detaljerad information kan fås via vår kundportal @mis.

Linköping 2024-08-19

Rapporten har granskats och godkänts av

Cornelia Lindeberg
Laboratoriechef

Kontrollnr 0160 7956 7400 2841

Kopia sänds till
mika.turstam@wsp.com

BILAGA 4 – UTVÄRDERING LÖSLIGHET PAH

Inom planområdet för Fredriksdal 8:218 m.fl. har förhöjda halter av polycykliska aromatiska kolväten, PAH, i jord påvisats i tidigare utförda undersökningar. PAH har analyserats som PAH-16, vilket är ett samlingsnamn för en grupp av 16 enskilda ämnen som av Naturvårdsverket, baserat på deras molekylvikt och egenskaper, har delats in i tre grupper: PAH-L (låg), PAH-M (medel), PAH-H (hög). Det är främst gruppen PAH-H som påvisats i jord inom planområdet.

1. METOD

För att skatta den fritt lösta halten av enskilda PAH i porvatten har s.k. POM-test utförts. Syftet med testet är att platsspecifikt bedöma lösligheten av PAH, som underlag till beräkning av platsspecifika riktvärden.

POM-test är en typ av lakttest där passiva provtagare av polyoxymetylen (POM) skakas med respektive jordprov och tillsatt lakvätska. Från uppmätt halt i POM beräknas med hjälp av ämnesspecifika fördelningskonstanter den fritt lösta föroreningshalten i porvattnet med verktyget IBRACS. Metoden har i flera studier visats ge god skattning av tillgängligheten av PAH (Arp m.fl., 2015).

Det är den fritt lösta halten som kan betraktas som biotillgänglig och tillgänglig för gasavgång. Porvattenhalten kan även användas för vidare beräkning av spridning.

Tre prover där totalhalter av PAH-H över Naturvårdsverkets generella riktvärde för KM påvisats har POM-testats. Proverna valdes ut för att de bedömdes mest relevanta att undersöka i och med de förhöjda halterna som kan utgöra en potentiell risk för människa och miljö, men också för att de bedömdes representera den förorenade jord som är mest tillgänglig för exponering väl: ytliga (0-0,5 m u my) fyllnadsmassor bestående av sandig mull.

För att bestämma löslighetsfaktorer för PAH i jorden behövs utöver den lösta halten också totalhalter i jorden. För att sedan skatta fördelningsfaktorn mellan vatten och organiskt kol (K_{OC}) behövs också uppgifter om organisk halt i jorden.

Resultat från bestämning av porvattenhalt (C_{pw}) med POM, totalhalt i jorden vid jämvikt (C_s) och organisk halt (f_{oc}) har använts för att beräkna fördelningskoefficienter mellan vatten och organiskt kol (K_{OC}) för enskilda PAH enligt ekvation 1:

Ekvation 1. Beräkning av K_{OC} .

$$K_{OC} \left(\frac{l}{kg} \right) = \frac{C_s \left(\frac{mg}{kg} \right)}{C_{pw} \left(\frac{mg}{l} \right) * f_{oc} (-)}$$

I linje med Naturvårdsverket beräkning (Naturvårdsverket, 2009b) av K_{OC} för respektive PAH-grupp för generella riktvärden har från uppgifter om de enskilda PAH-föroreningarnas K_{OC} (K_{OCi}) samt andelen av enskilda PAH inom respektive grupp (f_i) ett effektivt K_{OC} -värde ($K_{OC,eff}$) för respektive PAH-grupp PAH-M, PAH-H) beräknats enligt ekvation 2:

Ekvation 2. Beräkning av effektivt K_{OC} -värde.

$$K_{OC,eff} \left(\frac{l}{kg} \right) = \frac{1}{\sum f_i / K_{OCi}}$$

För några enskilda PAH:er i några prov har det varken uppmätts totalhalter eller utlakade halter över laboratoriets rapporteringsgräns. Detta gäller t.ex. majoriteten av enskilda PAH:er inom gruppen PAH-L. För dessa blir det ej meningsfullt att beräkna K_{OC} . För PAH-L beräknas således ej något platsspecifikt K_{OC} -värde.

För PAH-M och PAH-H är det enstaka PAH:er (totalt 3 st i prov från 24W10) som ej uppmätts varken i lakvätska eller som totalhalt i jorden. Mer om hur detta har hanterats redovisas i avsnitt 4.

I skattningen av K_{oc} har halter under rapporteringsgränsen satts till rapporteringsgränsen.

En utvärdering av den teoretiskt utlakade mängden har även gjorts för att undersöka hur stor andel av respektive PAH som har lakat ut, och således bedöma om totalhalten behöver korrigeras med den mängd PAH som lakat ut. Om utlakad mängd är <5% kan totalhalten användas direkt som C_s .

1.1 Information om laboratorieanalysen med POM

0,1 g POM-remsa (ca 2 x 5 cm) med en tjocklek om 76 μm skakas i 28 dygn med 5 g naturfuktig jord i 40 ml lakvätska som består av 1mM CaCl_2 och 1 mM NaN_3). Remsan plockas upp, sköljs av och torkas av med papper och extraheras sedan med aceton och hexan med deuterade PAH inför analys med gaskromatografi och masspektrometri.

1.2 Hantering av benso(b,k)fluoranten

Analysen av totalhalter och POM-tester har utförts av olika laboratorier, Eurofins respektive SGS. Eurofins redovisar två av de ingående PAH:erna benso(b)fluoranten och benso(k)fluoranten som en gemensam halt benämnd benso(b,k)fluoranten, eftersom dessa är mycket lika varandra. SGS redovisar dessa som separata ämnen och separata halter. Detta har således gjort att beräkningen av K_{oc} har behövt anpassas efter detta. I detta fall har inga porvattenhalter av vare sig benso(b)fluoranten eller benso(k)fluoranten påvisats över laboratoriets rapporteringsgräns i POM-testerna. I beräkningen enligt Ekvation 1 för benso(b,k)fluoranten har C_{pw} utgjorts av summan av rapporteringsgränserna för benso(b)fluoranten och benso(k)fluoranten. Detta bedöms ge det mest konservativa värdet.

2. TOTALHALTER OCH FÖRDELNING

Totalhalter av PAH i de prov som laktestats redovisas i Tabell 1, tillsammans med TOC (%). PAH-M och PAH-H dominerar i alla prov, med högst halter i 24W02. Flertalet enskilda PAH:er har påvisats över laboratoriets rapporteringsgräns. I gruppen PAH-L är dock flera resultat av enskilda PAH:er under rapporteringsgränserna. För denna grupp beräknas ej något platsspecifikt K_{oc} .

Tabell 1. Totalhalter av PAH (mg/kg TS) samt TOC (%) i jordprov som laktestats med POM.

Grupp och ämne	Totalhalter		
	24W02 0-0,5 m	24W05 0-0,4 m	24W10 0-0,5 m
PAH-L			
Naftalen	0,032	<0,030	<0,030
Acenaftylen	0,18	0,13	<0,030
Acenaften	0,082	<0,030	<0,030
PAH-M			
Fluoren	0,16	0,052	<0,030
Fenantren	4,9	1,4	0,24
Antracen	0,43	0,39	<0,030
Pyren	5,9	2,9	0,45
Fluoranten	7,5	3,9	0,53

PAH-H			
Krysen	2	1,4	0,17
Benso(a)antracen	1,8	1,7	0,16
Benso(b,k)fluoranten	4	2,6	0,39
Benso(a)pyren	2,2	1,5	0,18
Benso(ghi)perylene	1,5	0,67	0,11
Dibenso(ah)antracen	0,3	0,2	<0,030
Indeno(123cd)pyren	1,9	0,96	0,1
Summa PAH-L	0,29	0,16	<0,045
Summa PAH-M	19	8,6	1,3
Summa PAH-H	14	9	1,1
TOC (%)	9,9	4,1	3,8

Andelen av enskilda PAH i jorden har betydelse för bedömningen av lösligheten för respektive PAH-grupp, medel- (M) och hög- (H) molekyllära, varför fördelningen av PAH i jord har utvärderats. Andelen av enskilda PAH inom respektive PAH-grupp har beräknats från totalhalterna i proven som POM-testats, se Tabell 1. Gruppen PAH-M domineras generellt av fluoranten och pyren, men även fenantren står för en förhållandevis stor andel. Gruppen PAH-H domineras framförallt av benso(b,k)fluoranten. Andelen av enskilda PAH i de olika proverna motsvarar i stort varandra, och skiljer i allmänhet bara några procentenheter. Som representativ fördelning av PAH i jorden har därför ett aritmetiskt medelvärde för de enskilda PAH baserat på andelen inom respektive grupp för samtliga prov beräknats, se Tabell 2. De ämnen som inte kunde detekteras i halter över rapporteringsgräns har antagits vara 0 vid beräkning av fördelning.

Tabell 2. Medelvärde av andelen enskilda PAH inom respektive grupp (M och H) för POM-testade prov.

Grupp och enskilt ämne	Fördelning av PAH i jord inom respektive grupp (PAH-M och -H)
	Medel samtliga prov
PAH-M	
Antracen	2%
Fenantren	21%
Fluoranten	43%
Fluoren	0%
Pyren	34%
PAH-H	
Benso(a)antracen	15%
Benso(a)pyren	16%
Benso(b,k)fluoranten	31%
Benso(ghi)perylene	9%
Krysen + Trifenylene	15%
Dibens(a,h)antracen	1%
Indeno(1,2,3-cd)pyren	11%

3. FRITT LÖSTA HALTER (PORVATTENHALTER)

I Tabell 3 redovisas den fritt lösta halten från lakttestade prov. Inget enskilt PAH-ämne kunde påvisas fritt löst i något av proven. För att inte underskatta lösligheten används rapporteringsgränsen i beräkningarna av K_{OC} .

Tabell 3. Fritt lösta halter av PAH (ng/l) för de prov som skaktestats med POM.

Grupp och ämne	24W02	24W05	24W10
	0-0,5 m	0-0,4 m	0-0,5 m
PAH-M			
Antracen	< 5	< 5	< 5
Fenantren	< 6	< 6,3	< 6
Fluoranten	< 3	< 3,0	< 3
Fluoren	< 15	< 15	< 15
Pyren	< 3	< 3	< 3
PAH-H			
Benso(a)antracen	< 0,3	< 0,3	< 0,3
Benso(a)pyren	< 0,1	< 0,1	< 0,1
Benso(b)fluoranten	< 0,2	< 0,2	< 0,2
Benso(k)fluoranten	< 0,1	< 0,1	< 0,1
Benso(ghi)perylene	< 0,1	< 0,1	< 0,1
Krysen + Trifenylene	< 0,4	< 0,4	< 0,4
Dibens(a,h)antracen	< 0,1	< 0,1	< 0,1
Indeno(1,2,3-cd)pyren	< 0,1	< 0,1	< 0,1

Vid utvärdering av den teoretiskt utlakade mängden kan konstateras att för alla PAH:er inom grupperna PAH-M och PAH-H är den teoretiskt utlakade mängden <5 % i alla prov, och i de allra flesta fall <0,1 %. Därav bedömer WSP att totalhalterna inte behöver justeras för teoretiskt utlakad mängd, utan kan användas som C_s i beräkningen enligt Ekvation 1 (SGI, 2024).

4. LÖSLIGHET AV PAH

Beräknade K_{OC} för respektive prov redovisas i Tabell 4. Lakbarheten av PAH visar generellt på en liten variation ($CV < 1$), vilket tyder på att resultaten kan användas tillsammans för att skatta representativ lakbarhet. Samtliga K_{OC} för respektive prov är också högre än de K_{OC} som antas i Naturvårdsverkets generella riktvärden: detta tyder på att lösligheten är lägre.

Tabell 4. Beräknade K_{OC} (l/kg) för enskilda PAH och prov från planområdet.

Grupp och ämne	24W02	24W05	24W10
	0-0,5 m	0-0,4 m	0-0,5 m
PAH-M			
Antracen	8,7E+05	1,9E+06	
Fenantren	8,2E+06	5,4E+06	1,1E+06
Fluoranten	2,5E+07	3,2E+07	4,6E+06
Fluoren	1,1E+05	8,5E+04	

Pyren	4,0E+07	4,7E+07	7,9E+06
PAH-H			
Benso(a)antracen	6,1E+07	1,4E+08	1,4E+07
Benso(a)pyren	2,2E+08	3,7E+08	4,7E+07
Benso(b)fluoranten	1,3E+08	2,1E+08	3,4E+07
Benso(k)fluoranten			
Benso(ghi)perylen	1,5E+08	1,6E+08	2,9E+07
Krysen + Trifenylen	5,1E+07	8,5E+07	1,1E+07
Dibens(a,h)antracen	3,0E+07	4,9E+07	
Indeno(1,2,3-cd)pyren	1,9E+08	2,3E+08	2,6E+07
PAH-M,summa	6,4E+07	7,0E+07	1,1E+07
PAH-H,summa	2,8E+09	4,4E+09	5,8E+08

Naturvårdsverkets vägledning för riskbedömning (rapport 5977, 2009) rekommenderar användning av harmoniska medelvärden vid sammanvägning av resultat från flera lakteter avseende metaller. Eftersom det är förhållandevis få prover som har laktetest och det således finns en osäkerhet i den representativa lakbarheten bedömer WSP dock att det i det här fallet kan vara mer lämpligt att använda lägsta-värdet¹ för varje enskild PAH. Detta ger ett mer konservativt värde och tar höjd för osäkerheter i underlaget, utifrån att det ej kunnat beräknas K_{oc} för alla ämnen i varje enskilt prov.

Som andel av respektive enskild PAH-förening i en grupp (f_i) har medelvärdet för samtliga prov över rapporteringsgräns använts, se Tabell 2, och som representativt värde för de enskilda PAH-föreningarnas K_{oc} , har lägsta-värdet använts, vilka redovisas i Tabell 5. Platsspecifika K_{oc} för PAH redovisas sammanställt i Tabell 5 tillsammans med Naturvårdsverkets generella K_{oc} för jämförelse.

Tabell 5. Platsspecifika fördelningskoefficienter mellan vatten och organiskt kol, K_{oc} (l/kg), för PAH inom planområdet. Jämförs med Naturvårdsverket generella värden (2009b).

Grupp och ämne	Platsspecifikt K_{oc} (lägsta-värde samtliga prov)	Naturvårdsverket generella K_{oc}
Antracen	8,69E+05	2,00E+04
Fenantren	1,05E+06	1,70E+04
Fluoranten	4,65E+06	1,51E+05
Fluoren	8,46E+04	5,89E+03
Pyren	7,89E+06	6,76E+04
Benso(a)antracen	1,40E+07	6,17E+05
Benso(a)pyren	4,74E+07	6,61E+05
Benso(b)fluoranten	3,42E+07	2,19E+05
Benso(k)fluoranten		1,74E+06
Benso(ghi)perylen	2,89E+07	2,69E+06
Krysen + Trifenylen	1,12E+07	5,25E+05
Dibens(a,h)antracen	3,03E+07	5,25E+05
Indeno(1,2,3-cd)pyren	2,63E+07	1,05E+06

¹ Ett lägre K_{oc} innebär lägre sorptionsförmåga och därmed en högre löslighet, vilket alltså är mer konservativt avseende bedömningen av spridning.



	Effektivt medel*	Effektivt medel
PAH-M,summa	2,4E+06	2,9E+04
PAH-H,summa	2,2E+07	5,0E+05

*Enligt Ekvation 2.

De platsspecifika K_{oc} för enskilda PAH ligger i samtliga tester generellt högre än det som antas för Naturvårdsverkets generella riktvärden, vilket visar på en lägre rörlighet. Detta motiverar att platsspecifika K_{oc} för PAH används i bedömningen av risker och behov av riskreduktion.

Uttagsrapport

Generellt scenario: **KM**
 Eget scenario: **Fredriksdal bostäder**

Naturvårdsverket, version 2.2

Beskrivning
 Scenario för detaljplan bostäder på Fredriksdal.

Beräknade riktvärden

Ämne	Riktvärde		Styrande för riktvärde	Kommentarer (obl = obligatorisk, frv = frivillig)
Bly	20	mg/kg	Bakgrundshalt	
Koppar	80	mg/kg	Skydd av markmiljö	
Kvicksilver	0,25	mg/kg	Inandning av ånga	
PAH-M, eget KOC	10	mg/kg	Skydd av markmiljö	
PAH-H, eget KOC	2,5	mg/kg	Skydd av markmiljö	
PCB-7	0,0080	mg/kg	Intag av växter	

Avvikelser i scenarioparametrar	Eget scenario	Generellt scenario	Kommentarer till scenarioparametrar (frv)
	Fredriksdal bostäder	KM	
Intag av dricksvatten	beaktas ej	beaktas	Kommunalt vatten finns, GV på platsen förväntas ej användas till dricksvatten inom rimlig närtid. (obl)

Avvikelser i modellparametrar	Eget värde	Standardvärde	Kommentarer till modellparametrar (frv)
Inga avvikelser i modellparametrar.	-	-	

Egendefinierade ämnen

Följande ämnen är egendefinierade:

- PAH-M, eget KOC
- PAH-H, eget KOC

Justerat med platsspecifika data för lakbarhet, KOC (obl)

Justerat med platsspecifika data för lakbarhet, KOC (obl)

Egendefinierade ämnen redovisas i
 kalkylbladet "Avvikelser ämnesdata".

Riktvärden																	Naturvårdsverket, version 2.2						Exponeringsvägarnas påverkan på hälsoriskbaserat riktvärde					
Ämne	Envägskoncentrationer (mg/kg)						Riktvärde för hälsa, långtidseff.	Justeringar (mg/kg)		Hälsoriskbaserat riktvärde	Skydd av markmiljö (mg/kg)	Spridning (mg/kg)			Riktvärde hälsa, miljö, spridning	Bakgrunds-halt (mg/kg)	Avrundat riktvärde (mg/kg)	Ämne	Påverkan på ojusterat hälsoriskbaserat riktvärde									
	Intag av jord	Hudkontakt jord/damm	Inandning damm	Inandning ånga	Intag av dricksvatten	Intag av växter		Korttids-exponering	Akut-toxicitet			Skydd mot fri fas	Skydd av grundvatten	Skydd av ytvatten					Intag av jord	Hudkontakt jord/damm	Inandning damm	Inandning ånga	Intag av dricksvatten	Intag av växter				
Bly	21	460	5300	beaktas ej	beaktas ej	77	16	1000	data saknas	16	200	beaktas ej	65	3600	16	20	20	Bly	75,8%	3,5%	0,3%	0,0%	0,0%	20,4%				
Koppar	31000	ej begr.	27000	beaktas ej	beaktas ej	2800	2400	data saknas	data saknas	2400	80	beaktas ej	430	2400	80	80	80	Koppar	7,5%	0,2%	8,8%	0,0%	0,0%	83,4%				
Kvicksilver	5,8	210	2100	0,45	beaktas ej	0,76	0,27	data saknas	data saknas	0,27	5	beaktas ej	2,2	2,4	0,27	0,1	0,25	Kvicksilver	4,7%	0,1%	0,0%	59,8%	0,0%	35,3%				
PAH-M, eget KOC	330	540	320	beaktas ej	beaktas ej	800	81	data saknas	data saknas	81	10	250	510	3500	10	10	10	PAH-M, eget KOC	24,3%	15,0%	25,3%	25,3%	0,0%	10,2%				
PAH-H, eget KOC	6,6	11	32	36000	beaktas ej	17	3	300	data saknas	3	2,5	50	19	520	2,5	2,5	2,5	PAH-H, eget KOC	45,3%	27,9%	9,3%	0,0%	0,0%	17,5%				
PCB-7	0,05	0,13	56	1,1	beaktas ej	0,012	0,0089	3	data saknas	0,0089	0,1	10	0,055	1,5	0,0089	0,0080	0,0080	PCB-7	17,8%	6,8%	0,0%	0,8%	0,0%	74,5%				

Grämmerade celler indikerar att detta värde är styrande för riktvärdet.
Eventuell gul/orange cell indikerar att riktvärdet justerats till bakgrundshalten.

Eget scenario: **Fredriksdal bostäder**
Generellt scenario: **KM**

Eget scenario: **Fredriksdal bostäder**
Generellt scenario: **KM**

Ävikelser mellan eget scenario och generellt scenario redovisas på kalkylblad "Uttagsrapport".

Ävikelser mellan eget scenario och jämförscenario redovisas på kalkylblad "Uttagsrapport".

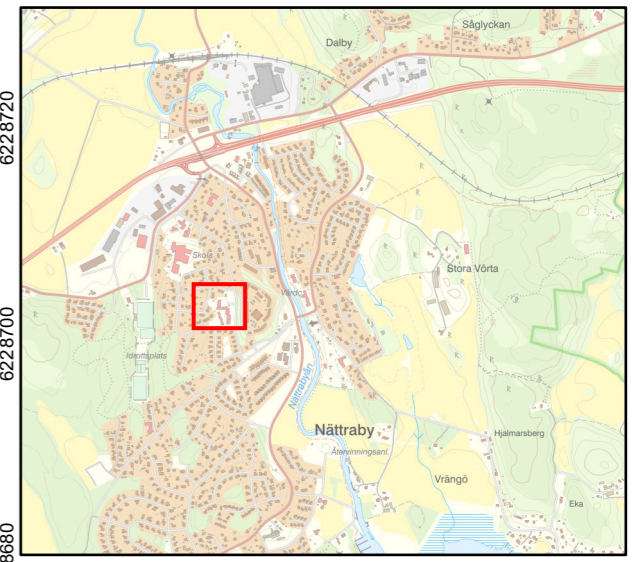
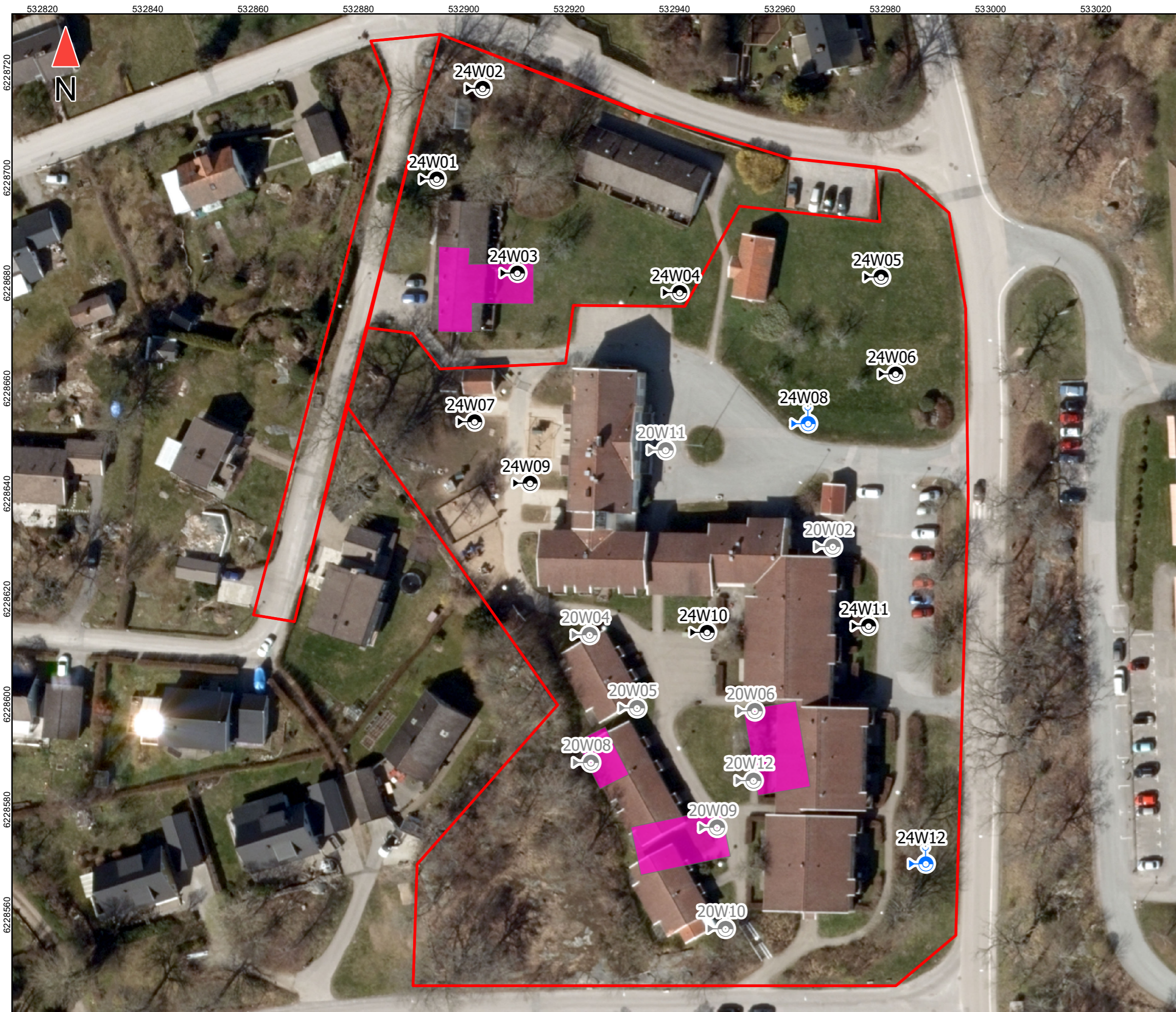

Teckenförklaring

- Undersökningsområde
- Jord
- Jord+GV
- Provpunkter 2020
- Rivna byggnader

Fredriksdal 8:217, 8:218	
Karlskrona kommun	
WSP Earth & Environment www.wsp.com	
UPPDRAGSNUMMER 10366412	RITAD AV F. Lindquist
DATUM 2024-05-16	ANSVARIG F. Lindquist
Placering av provpunkter	
KOORDINATSYSTEM Plan: SWEREF99 TM	UNDERLAG Lantmäteriet
SKALA 1:700 (A3)	NUMMER N201

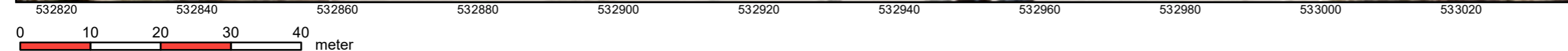

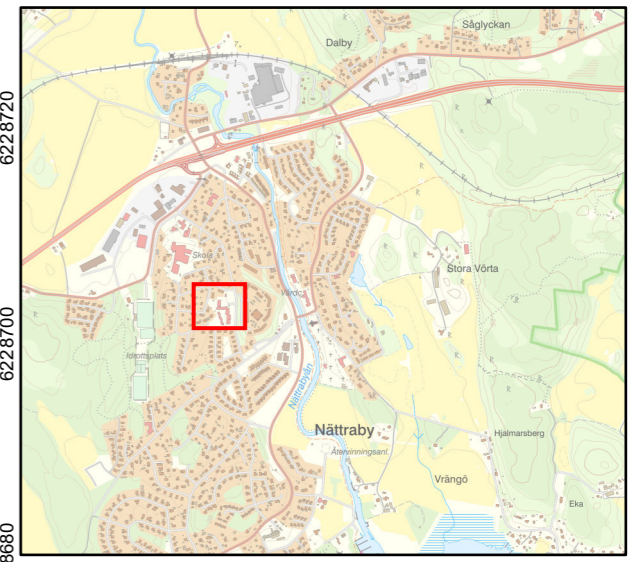
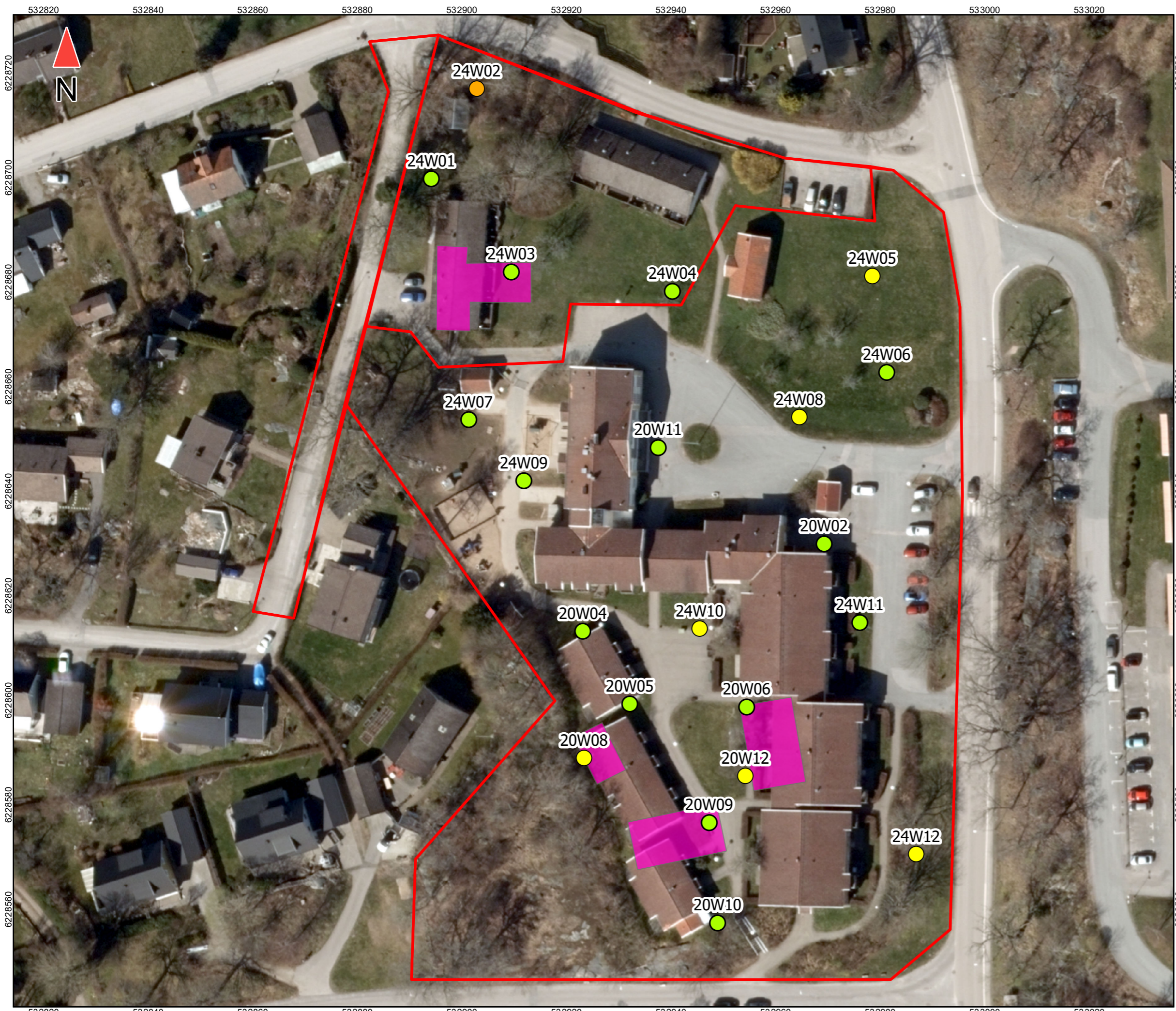

- Teckenförklaring**
- <KM
 - >KM
 - >MKM
 - Undersökningsområde
 - Rivna byggnader

Fredriksdal 8:217, 8:218	
Karlskrona kommun	
WSP Earth & Environment www.wsp.com	
UPPDRAGSNUMMER 10366412	RITAD AV F. Lindquist
DATUM 2024-05-16	ANSVARIG F. Lindquist
Föroreningsituation - högsta påvisade haltklass	
KOORDINATSYSTEM Plan: SWEREF99 TM	UNDERLAG Lantmäteriet
SKALA 1:700 (A3)	NUMMER N301

