

Karlskrona kommun i siffror

Folkmängd 2024-12-31



Öppen information

Kommunledningsförvaltningen

Kontakt: Pia Kronengen, 0455-30 30 15
kommunledningsforvaltningen@karlskrona.se

www.karlskrona.se

INLEDNING

Detta meddelande redovisar befolkningens antal och spridning på olika delar av Karlskrona kommun den 31 december 2024. Vissa jämförelser görs också mellan kommunen totalt och riket vad gäller befolkningens åldersstruktur och förändring.

Källa: Befpak 2024-12-31, Statistiska centralbyrån.

Under 2024 har Skatteverket fortsatt att genomföra registerjusteringar som påverkar utflyttningsciffrorna och därmed även nettoutflyttningen under perioden. Särskilda kommentarer görs i rapporten när detta påverkar siffrorna. Det är när förändringen under 2024 analyseras som vi behöver ta hänsyn till registerjusteringarna och inte för antalet invånare per den sista december 2024 som vi utgår från är korrekt. För Karlskronas del handlar det om 222 personer som registrerats som utrikes utflyttade under 2024, men den verkliga tidpunkten för utflyttning är okänd. Precis som för de 432 personer som avregistrerades under år 2023 så är 90 procent i åldern 25–44 år och 80 procent av de avregistrerade är män och bedömningen är att det fortfarande till stor del handlar om studenter som missat att anmäla utflytt efter avslutade studier.

RIKET, LÄNET OCH KOMMUNEN

Rikets folkmängd uppgick till 10 587 710 personer den 31 december 2024. Folkmängden ökade därmed med 36 003 personer eller 0,3 procent under 2024. Blekinge läns folkmängd minskade under samma period med 750 personer eller 0,5 procent och uppgår därmed till 157 223 personer.

Karlskrona kommuns registrerade folkmängd minskade med 119 personer eller 0,2 procent och uppgår till 66 301 personer. Om de 222 som avregistrerats under året skrivits av när de verkligen flyttade hade nettot för år 2024 i stället varit + 103.

Diagrammet nedan visar den registrerade folkmängdsutvecklingen i kommunen sedan 2000.



BEFOLKNINGENS ÅLDERSSTRUKTUR

I tabellen nedan görs en jämförelse mellan riket och Karlskrona kommun vad beträffar befolkningens åldersstruktur. Den sista kolumnen visar det antal personer Karlskrona kommun har fler eller färre i olika åldersgrupper i jämförelse med riket. Detta om kommunens folkmängd omsätts på rikets åldersstruktur. Karlskrona kommun har relativt sett färre invånare i åldrarna 0–15 och 25–64. Andelen 16–24-åringar är större i Karlskrona kommun än i riket i genomsnitt. Karlskrona har även en större andel personer i åldrarna 65 år och äldre.

Ålder	Karlskrona antal			Karlskrona andel, %	Riket andel, %	Skillnad omsatt i antal personer
	män	kvinnor	summa			
0–5	1 860	1 831	3 691	5,6	6,2	- 428
6–9	1 504	1 394	2 898	4,4	4,6	- 167
10–12	1 183	1 124	2 307	3,5	3,6	- 47
13–15	1 194	1 167	2 361	3,6	3,6	- 31
16–20	2 305	1 940	4 245	6,4	5,8	+ 380
21–24	2 153	1 434	3 587	5,4	4,5	+ 612
25–44	8 474	7 330	15 804	23,8	26,4	- 1 712
45–64	8 245	7 920	16 165	24,4	24,4	- 32
65–79	5 163	5 407	10 570	15,9	14,7	+ 808
80–	1 977	2 696	4 673	7,0	6,1	+ 617
Summa	34 058	32 243	66 301	100	100	

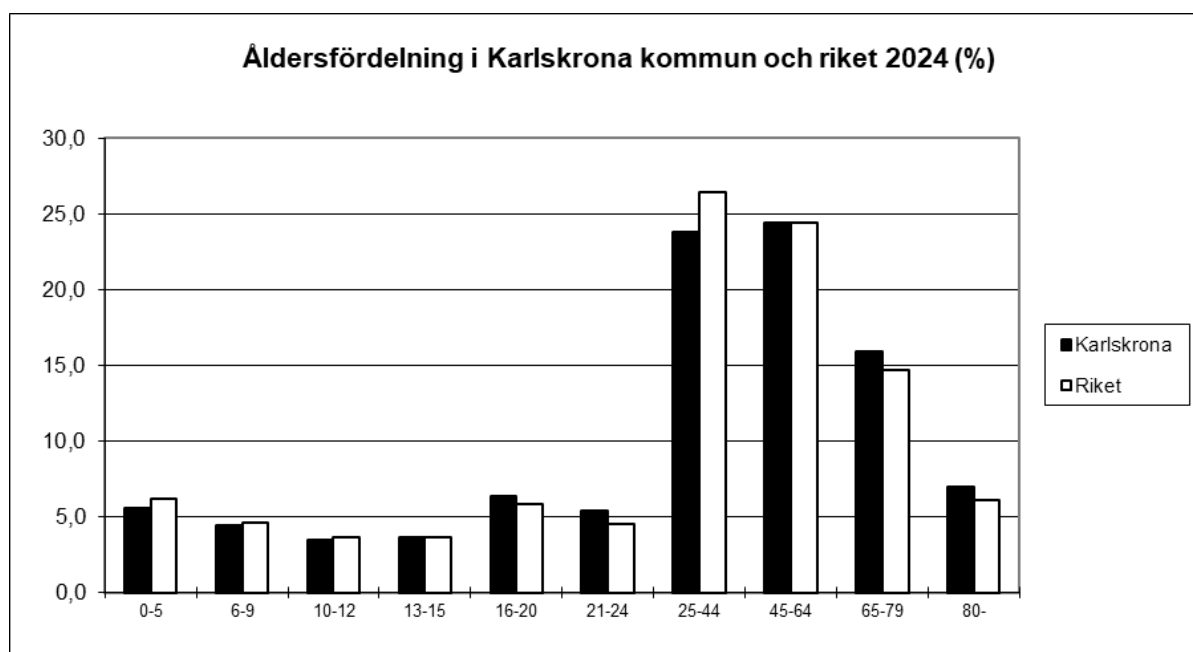

FÖRÄNDRINGSFAKTORER 2024

Under 2024 minskade folkmängden med 119 personer i netto. Antal födda uppgick till 497 och antalet döda till 637. Detta ger ett födelsenetto på - 140. Totalt flyttade 2 849 personer till Karlskrona kommun under 2024 medan 2 824 registrerades som utflyttade från kommunen. Detta ger ett registrerat flyttnetto på totalt + 25 personer. Under år 2024 har 222 personer genom administrativ justering registrerats som utrikes utflyttade, men den verkliga tidpunkten för utflyttning är okänd. Den faktiska utrikes utflyttningen under 2024 är därför 186 och det reella flyttningsnettot totalt + 247 samt + 301 gentemot utlandet.

Inflyttningsnettot fördelade sig enligt följande under året:

	inflyttade	utflyttade	reellt ut- flyttade	netto	reellt netto
mot annan kommun i Blekinge län	403	372		+ 31	
mot annat län i riket	1 959	2 044		- 85	
mot utlandet	487	408	186	+ 79	+ 301
totalt	2 849	2 824	2 654	+ 25	+ 247
justeringar				- 4	

(Under begreppet justeringar redovisas händelser som inträffat före den aktuella redovisningsperioden men som har rapporterats under denna period, samt eventuella rättelser av tidigare gjorda aviseringar.)

I jämförelse med år 2023 så föddes det 85 färre barn, och antalet 497 födda är historiskt lågt. Antalet avlidna var 62 färre än under 2023 och födelseunderskottet blev 23 större än år 2023. När det gäller flyttningar så var det ca 80 färre inflyttare 2024 jämfört med 2023 och ca 260 färre utflyttare. Det ger ett flyttnetto som är ca 185 större år 2024 än 2023.

Folkmängd och befolkningsförändring efter kön och åldersklasser

Ålder	2023-12-31			2024-12-31			förändring		
	m	kv	sum	m	kv	sum	m	kv	sum
0-3	1 246	1 261	2 507	1 171	1 171	2 342	- 75	- 90	- 165
4-5	711	681	1 392	689	660	1 349	- 22	- 21	- 43
6-9	1 521	1 442	2 963	1 504	1 394	2 898	- 17	- 48	- 65
10-12	1 176	1 114	2 290	1 183	1 124	2 307	+ 7	+ 10	+ 17
13-15	1 221	1 169	2 390	1 194	1 167	2 361	- 27	- 2	- 29
16-17	855	775	1 630	854	767	1 621	- 1	- 8	- 9
18-20	1 425	1 140	2 565	1 451	1 173	2 624	+ 26	+ 33	+ 59
21-24	2 144	1 405	3 549	2 153	1 434	3 587	+ 9	+ 29	+ 38
25-44	8 463	7 432	15 895	8 474	7 330	15 804	+ 11	- 102	- 91
45-64	8 327	7 828	16 155	8 245	7 920	16 165	- 82	+ 92	+ 10
65-79	5 203	5 441	10 644	5 163	5 407	10 570	- 40	- 34	- 74
80-	1 839	2 601	4 440	1 977	2 696	4 673	+ 138	+ 95	+ 233
Summa	34 131	32 289	66 420	34 058	32 243	66 301	- 73	- 46	- 119

BEFOLKNING I DISTRIKT OCH FÖRÄNDRING 2024

Distrikt	2023-12-31	2024-12-31	Förändring
Hasslö	1 706	1 719	+ 13
Aspö	528	525	- 3
Sturkö	1 656	1 672	+ 16
Torhamn	1 445	1 432	- 13
Nättraby	5 495	5 493	- 2
Karlskrona stadsdistrikt	25 667	25 730	+ 63
Ramdala	3 062	3 102	+ 40
Lösen	5 759	5 727	- 32
Augerum	6 439	6 387	- 52
Jämjö	3 548	3 508	- 40
Kristianopel	1 451	1 437	- 14
Tving	1 205	1 189	- 16
Fridlevstad	2 048	2 048	+/- 0
Rödeby	4 965	4 909	- 56
Flymen	284	262	- 22
Sillhövda	1 031	1 040	+ 9
Uppgift saknas	131	121	- 10
Kommunen totalt	66 420	66 301	- 119

Sedan den 1 januari 2016 ingår i folkbokföringen en indelning i distrikt. Indelningen är baserad på en justerad version av den församlingsindelning som gällde den 31 december 1999 och distrikt ersätter församling som den lägsta geografiska nivån i den officiella statistiken, se karta.

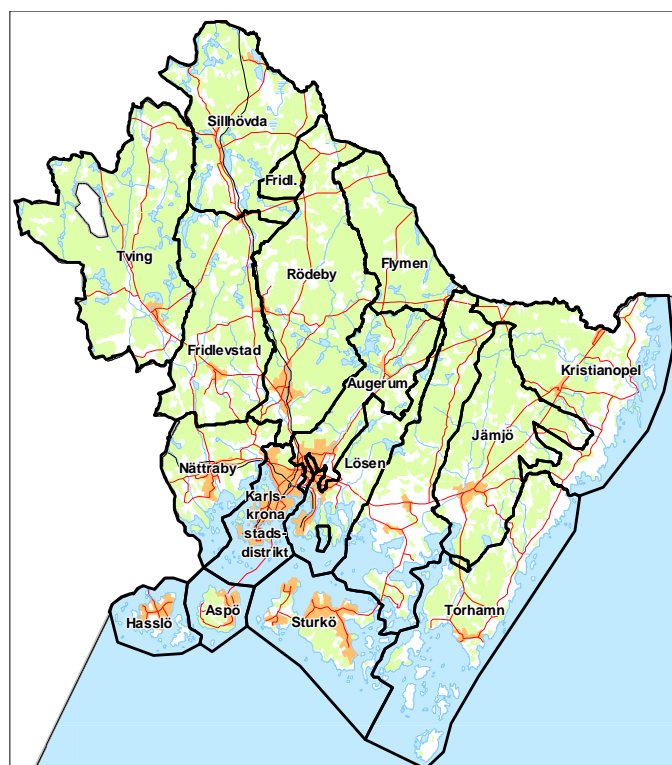

TÄTORTER, SMÅORTER OCH TÄTBEBYGGDA OMRÅDEN

Tabellen nedan redovisar folkmängd och befolkningsförändringar de fem senaste åren respektive det senaste året för tätorter, samhällen och områden med tätbebyggelse i kommunen. De geografiska avgränsningarna av samhällena är gjorda av kommunledningsförvaltningen och justeringar görs efter behov. Sedan året före har störst ökning skett i Trummenäs/Gängletorp och störst minskning i Rödeby.

Tätort definieras som sammanhängande bebyggelse med minst 200 invånare, och småort 50–199 invånare. Hasslö och Sturkö är till stora delar tätbebyggda och därför är den totala befolkningen på öarna redovisad i tabellen.

Ort	Förändring från 2019-12-31		Förändring från 2023-12-31		Folkmängd 2024-12-31		
					män	kvinnor	summa
Karlskrona/Lyckeby	-	813	-	3	18 518	17 505	36 023
Nättraby	+	56	-	5	1 708	1 709	3 417
Rödeby	-	89	-	29	1 689	1 688	3 377
Jämjö	-	37	-	16	1 231	1 286	2 517
Trummenäs/Gängletorp	+	333	+	30	617	600	1 217
Skillingenäs/Färmanstorp	+	78	+	3	514	489	1 003
Fridlevstad	-	2	-	16	323	327	650
Tving	-	17	-	5	247	212	459
Torhamn/Sandhamn	-	6	-	2	186	184	370
Holmsjö	-	23	-	2	187	180	367
Fågelmara	+	2	+	9	179	182	361
Spjutsbygd/Bostorp	-	39	-	5	182	159	341
Sjuhalla	-	5	+	1	100	117	217
Nävrägöl	+	14	-	4	124	91	215
Kättilsmåla	+	1	-	14	113	96	209
Drottningsskär	-	28	-	7	88	100	188
Ramdala	-	18	-	1	84	75	159
Lösen	+	5	-	1	79	70	149
Brömsebro (del i Karlskrona kn)	+	27	-	8	62	67	129
Saleboda	-	17	+	5	72	51	123
Björkenäs	+	8	+	1	55	45	100
Strömsberg	-	4	-	5	49	50	99
Torsnäs	+	10	-	7	49	35	84
Inglatorp	+	2	+	4	44	39	83
Kristianopel	+	1	-	5	38	40	78
Fjärdsjömåla	+	2	-	1	36	29	65
Lyckeåborg	-	1	-	1	34	28	62
Alnaryd	+	1	-	2	26	22	48
Hasslö	+	37	+	13	862	857	1 719
Sturkö	+	26	+	13	754	741	1 495
Övrig landsbygd och skärgård	+	175	-	59	5 808	5 169	10 977
Summa	-	321	-	119	34 058	32 243	66 301

STADSDELAR OCH KOMMUNDELAR

I följande tabeller presenteras folkmängden samt förändringen det senaste respektive de senaste fem åren för stadsdelar, kommundelar eller liknande. Områdenas gränser framgår med hjälp av områdeskoderna och kartorna som följer efter tabellerna. Personer som tidigare varit skrivna på församlingar är sedan 1 januari 2016 i stället skrivna på kommunen.

Områdes- kod	Kommundel	Förändring fr 19-12-31		Förändring fr 23-12-31		Folkmängd 2024-12-31		
						män	kvinnor	summa
Trossö m.m.								
80 01	Saltö-Ekholmen	-	93	-	1	577	528	1 105
80 02	Björkholmen	+	34	-	8	334	331	665
80 03	Hantverkaregatan m.m.	-	64	-	29	1 111	1 123	2 234
80 04	Västerudd	-	33	+	1	510	505	1 015
80 05	Möllebacken, Pottholmen	+	129	-	44	646	643	1 289
80 06	Kalvhagen	-	115	-	30	342	287	629
80 07	Ö. Hoglands park	-	78	-	44	712	663	1 375
80 08	Bredgatan, Stumholmen m.m.	-	120	+	33	665	617	1 282
80 09	Alamedan m.m.	-	26	-	43	879	876	1 755
		-	366	-	165	5 776	5 573	11 349
Wämö								
80 11	Långö	-	26	+	1	561	540	1 101
80 12	Pantarholmen, Blå Port	+	486	+	101	1 198	1 129	2 327
80 13	Gräsvik m.m.	-	38	-	8	334	148	482
80 14	Galgamarken	-	90	+	42	928	715	1 643
80 15	Bergåsa	-	34	-	6	165	161	326
80 16	Västra Mark	-	39	+	3	265	262	527
80 17	Annebo	-	62	+	14	283	253	536
80 18	Norra Hästö	-	39	-	17	384	428	812
80 19	Södra Hästö	+	24	+	8	322	311	633
		+	182	+	138	4 440	3 947	8 387
Sunna								
80 21	Lindesnäs	-	49	-	15	115	91	206
80 22	Marieberg	-	26	+	45	737	635	1 372
80 23	Gullberna	+	18	+	19	300	234	534
80 24	Kungsmarken	-	230	+	11	1 216	1 082	2 298
80 25	Mariedal	+	4	+	6	354	359	713
80 26	Backabo	-	42	+	24	414	455	869
		-	325	+	90	3 136	2 856	5 992
Verkö, Ringö, Knösö								
80 37	Ringö	-	22	-	11	186	163	349
80 38	Knösö	-	5	-	7	178	156	334
80 39	Verkö	-	45	-	12	435	423	858
		-	72	-	30	799	742	1 541

Områdes- kod	Kommundel	Förändring fr 19-12-31		Förändring fr 23-12-31		Folkmängd 2024-12-31		
						män	kvinnor	summa
Torskors								
80 57	Torskors	-	8	+	15	179	169	348
Lyckeby väster om ån								
80 41	Vedeby	+	26	-	6	176	254	430
80 42	Lyckå-området	-	11	+	4	148	124	272
80 43	AWA-vägen	-	26	-	3	131	208	339
80 44	Carlandrabacken m.m.	-	40	-	13	146	168	314
80 45	Kvarnhöjden	+	1	+	4	122	129	251
		-	50	-	14	723	883	1 606
Lyckeby öster om ån								
80 71	Norra Torp, Bellevue	-	20	-	15	209	206	415
80 72	Östra Torp	-	10	-	4	114	115	229
80 73	Kronotorp	-	48	-	8	459	445	904
80 74	Södra Beseboda	-	38	-	2	191	186	377
80 75	Torp, söder G:a Riksvägen	+	21	-	4	196	196	392
80 76	Köpingegårdsområdet	-	6	+	10	151	149	300
		-	101	-	23	1 320	1 297	2 617
Hässlegården, Spandelstorp m.m.								
80 61	Södra Hässlegården	-	26	-	13	353	337	690
80 62	Norra Hässlegården	-	35	-	15	359	340	699
80 63	Bastasjö	-	11	+	4	223	214	437
80 64	Västra Gärde II	+	40	+/-	0	85	82	167
80 65	Torskors industriområde	+/-	0	+/-	0	1	0	1
80 66	Södra Mølletorp, Carlandrav	-	33	-	7	229	232	461
80 67	Spandelstorp	+	7	+	8	418	388	806
80 68	Vedeby gata, Musikgatan	+	2	+	12	404	383	787
80 69	Västra Gärde I, Mølletorp	-	17	-	3	73	62	135
		-	73	-	14	2 145	2 038	4 183
Övriga delar i före detta Lyckå församling								
80 81	Lyckeåborgs samhälle	-	1	-	1	34	28	62
80 82	Lösens samhälle	+	5	-	1	79	70	149
82 00	Kättilsmåla samhälle	+	1	-	14	113	96	209
82 82	Landsbygd Kättilsmåla	-	5	-	7	194	167	361
82 83	Landsbygd Lyckeåborg	+	6	+	8	216	181	397
82 84	Landsbygd Lösen, Fäjö	+	44	-	3	334	309	643
83 00	Fjärdsjömåla samhälle	+	2	-	1	36	29	65
83 81	Landsbygd fd. Flymens förs.	-	27	-	21	109	88	197
		+	25	-	40	1 115	968	2 083

Områdes- kod	Kommundel	Förändring fr 19-12-31		Förändring fr 23-12-31		Folkmängd 2024-12-31		
						män	kvinnor	summa
Aspö						män	kvinnor	summa
81 00	Drottningskär	-	28	-	7	88	100	188
81 81	Landsbygd Aspö	-	1	+	4	172	165	337
		-	29	-	3	260	265	525
Före detta Kristianopels församling						män	kvinnor	summa
11 00	Fågelmara	+	2	+	9	179	182	361
11 10	Brömsebro (del i Karls- krona kommun)	+	27	-	8	62	67	129
11 20	Kristianopel	+	1	-	5	38	40	78
11 81	Landsbygd Flyeryd	+	8	-	5	66	56	122
11 82	Landsbygd Brömsebro	-	10	+	2	114	93	207
11 83	Landsbygd Kristianopel	+	13	-	6	74	65	139
11 84	Landsbygd Fågelmara	-	4	+/-	0	142	110	252
11 85	Landsbygd Olsäng	-	17	+	4	88	68	156
		+	20	-	9	763	681	1 444
Före detta Jämjö församling						män	kvinnor	summa
12 01	Jämjö, norr E22	+	33	-	3	384	396	780
12 02	Jämjö, öster E22 - norr Klakebäcksvägen	+	1	-	6	222	217	439
12 03	Jämjö, söder E22 - väster Parkvägen	-	45	-	4	534	578	1 112
12 04	Jämjö, söder Klakebäcksv. - öster Parkvägen	-	26	-	3	91	95	186
12 81	Landsbygd Ekeryd	+	13	+/-	0	188	160	348
12 82	Landsbygd Kråkerum	-	38	-	28	224	194	418
12 83	Landsbygd Hallarum	+	4	+/-	0	117	108	225
		-	58	-	44	1 760	1 748	3 508
Före detta Torhamns församling						män	kvinnor	summa
13 00	Torhamn/Sandhamn	-	6	-	2	186	184	370
13 81	Landsbygd Sibbaboda	-	21	-	15	231	232	463
13 82	Landsbygd Stora Hammar	+	3	-	1	47	46	93
13 83	Landsbygd Gisslevik	-	4	+	4	180	140	320
13 84	Östra Skärgården	+	3	-	5	43	36	79
13 88	Tätbebyggelse Björkenäs	+	8	+	1	55	45	100
		-	17	-	18	742	683	1 425

Områdes- kod	Kommundel	Förändring fr 19-12-31		Förändring fr 23-12-31		Folkmängd 2024-12-31		
						män	kvinnor	summa
Före detta Sturkö församling								
14 81	Sturkö	+	26	+	13	754	741	1 495
14 82	Tjurkö	+	5	+	3	92	85	177
		+	31	+	16	846	826	1 672
Före detta Ramdala församling								
						män	kvinnor	summa
15 00	Ramdala	-	18	-	1	84	75	159
15 81	Landsbygd Sälleryd	-	23	-	6	111	96	207
15 82	Landsbygd Berntorp	-	12	+	5	211	204	415
15 83	Landsbygd Säby, Möcklö	+	94	+	12	316	310	626
15 84	Senoren	+	28	+	9	183	177	360
15 85	Landsbygd vid Hallarum	+	2	+	2	17	17	34
15 87	Tätbebyggelse Torsnäs	+	10	-	7	49	35	84
15 88	Tätbebyggelse Trummenäs, Gängletorp	+	333	+	30	617	600	1 217
		+	414	+	44	1 588	1 514	3 102
Före detta Hasslö församling								
						män	kvinnor	summa
20 00	Hallarna	+	1	+	3	151	156	307
21 00	Bredavik/Horn	-	5	+	4	396	389	785
22 00	Garpen	-	10	-	8	147	146	293
28 00	Landsbygd Hasslö	+	51	+	14	168	166	334
		+	37	+	13	862	857	1 719
Före detta Rödeby församling								
						män	kvinnor	summa
50 00	Rödeby, del av	-	24	-	6	512	524	1 036
50 10	- ” -	-	19	-	5	87	99	186
50 20	- ” -	+	7	+	1	51	38	89
50 30	- ” -	+	6	+	2	236	251	487
50 40	- ” -	+	20	+	10	147	189	336
50 50	- ” -	-	73	-	35	549	506	1 055
50 60	- ” -	-	6	+	4	107	81	188
50 70	Inglatorp	+	2	+	4	44	39	83
51 00	Spjutsbygd/Bostorp (del i f.d. Rödeby församl.)	-	28	-	2	137	116	253
52 00	Strömsberg	-	4	-	5	49	50	99
58 11	Landsbygd Ledja	+	7	+	5	25	27	52
58 12	Landsbygd Buggamåla	-	10	+	1	23	19	42
58 13	Landsbygd Falan	-	4	+	3	32	29	61
58 21	Landsbygd Bredabäck	-	12	-	11	52	53	105
58 22	Landsbygd Idehult	+	4	-	3	45	48	93
58 23	Landsbygd Stengöl	+	3	-	2	123	107	230
58 31	Landsbygd Viö	-	6	-	12	46	42	88
58 32	Landsbygd Stubbelycke	-	14	-	1	141	112	253
58 41	Landsbygd Hökamåla	+	4	+	1	69	69	138
58 42	Landsbygd Inglatorp	+	4	-	5	20	15	35
		-	143	-	56	2 495	2 414	4 909

Områdes- kod	Kommundel	Förändring		Förändring		Folkmängd		
		fr 19-12-31	fr 23-12-31	fr 19-12-31	fr 23-12-31	män	kvinnor	summa
Före detta Fridlevstads församling						män	kvinnor	summa
61 00	Fridlevstad	-	2	-	16	323	327	650
61 10	Nävrögöl (del i fd Fridlevstads församling)	+	1	+/-	0	89	63	152
61 20	Spjutsbygd/Bostorp (del i fd Fridlevstads församling)	-	11	-	3	45	43	88
61 81	Landsbygd Nävrögöl	+	17	+	9	107	87	194
61 82	Landsbygd Fridlevstad	-	28	-	5	285	240	525
61 83	Landsbygd Bostorp	+	18	+	18	222	192	414
61 84	Landsbygd Holmamåla	-	5	-	3	17	7	24
		-	10	+/-	0	1 088	959	2 047
Före detta Sillhövda församling						män	kvinnor	summa
62 00	Holmsjö	-	23	-	2	187	180	367
62 10	Nävrögöl (del i fd Sillhövda församling)	+	13	-	4	35	28	63
62 20	Saleboda	-	17	+	5	72	51	123
62 81	Landsbygd Saleboda	+	29	+	7	88	73	161
62 82	Landsbygd Holmsjö	+	18	+	5	87	78	165
62 83	Landsbygd Staffansbygd	-	12	-	2	85	76	161
		+	8	+	9	554	486	1 040
Före detta Tving församling						män	kvinnor	summa
63 00	Tving	-	17	-	5	247	212	459
63 10	Alnaryd	+	1	-	2	26	22	48
63 81	Landsbygd NV Alnaryd	+	20	+	2	42	43	85
63 82	Landsbygd Blåningsmåla	+	11	-	2	122	101	223
63 83	Landsbygd Tving	-	7	-	9	204	170	374
		+	8	-	16	641	548	1 189
F.d. Nättraby församling						män	kvinnor	summa
70 00	Nättraby, N om E22	-	9	-	8	135	127	262
70 01	Nättraby, del av	+	26	+	41	467	481	948
70 02	Nättraby, öster om ån	-	25	-	33	275	293	568
70 03	Nättraby, del av	-	8	-	11	487	493	980
70 04	Nättraby, del av	+	21	+	6	112	106	218
70 05	Nättraby, del av	+	4	+	3	96	88	184
70 06	Nättraby, Skärva by	-	12	-	3	103	95	198
70 07	Nättraby, Hejans Lycka *	+	59	+/-	0	33	26	59
70 10	Sjuhalla	-	5	+	1	100	117	217
78 11	Landsbygd, Agdatorp	+	11	+	8	108	102	210
78 12	Landsbygd, Marielund	-	6	+/-	0	28	28	56
78 13	Allatorp/Rosenholm med landsbygd	-	7	-	12	162	165	327
78 14	Landsbygd Grönadal	+	35	+	3	121	107	228
78 15	Landsbygd Skärva	-	12	+/-	0	16	20	36

Områdes- kod	Kommundel	Förändring		Folkmängd		
		fr 19-12-31	fr 23-12-31	män	Kvinnor	Summa
78 80	Tätbebyggelse Skillingenäs, Färmanstorp, Skavkulla	+ 78	+ 3	514	489	1 003
	* nytt nyko 2020-12-31	+ 150	- 2	2 757	2 737	5 494
Rest						
	På kommunen skrivna/Utan känt hemvist	+ 56	- 10	69	52	121
Kommunen totalt		- 321	- 119	34 058	32 243	66 301

KARTOR ÖVER INDELNINGEN I OMRÅDESKODER (NYKO 4-siffernivå)

Trossö m.m.

Områdeskoder:

8001 – 8009

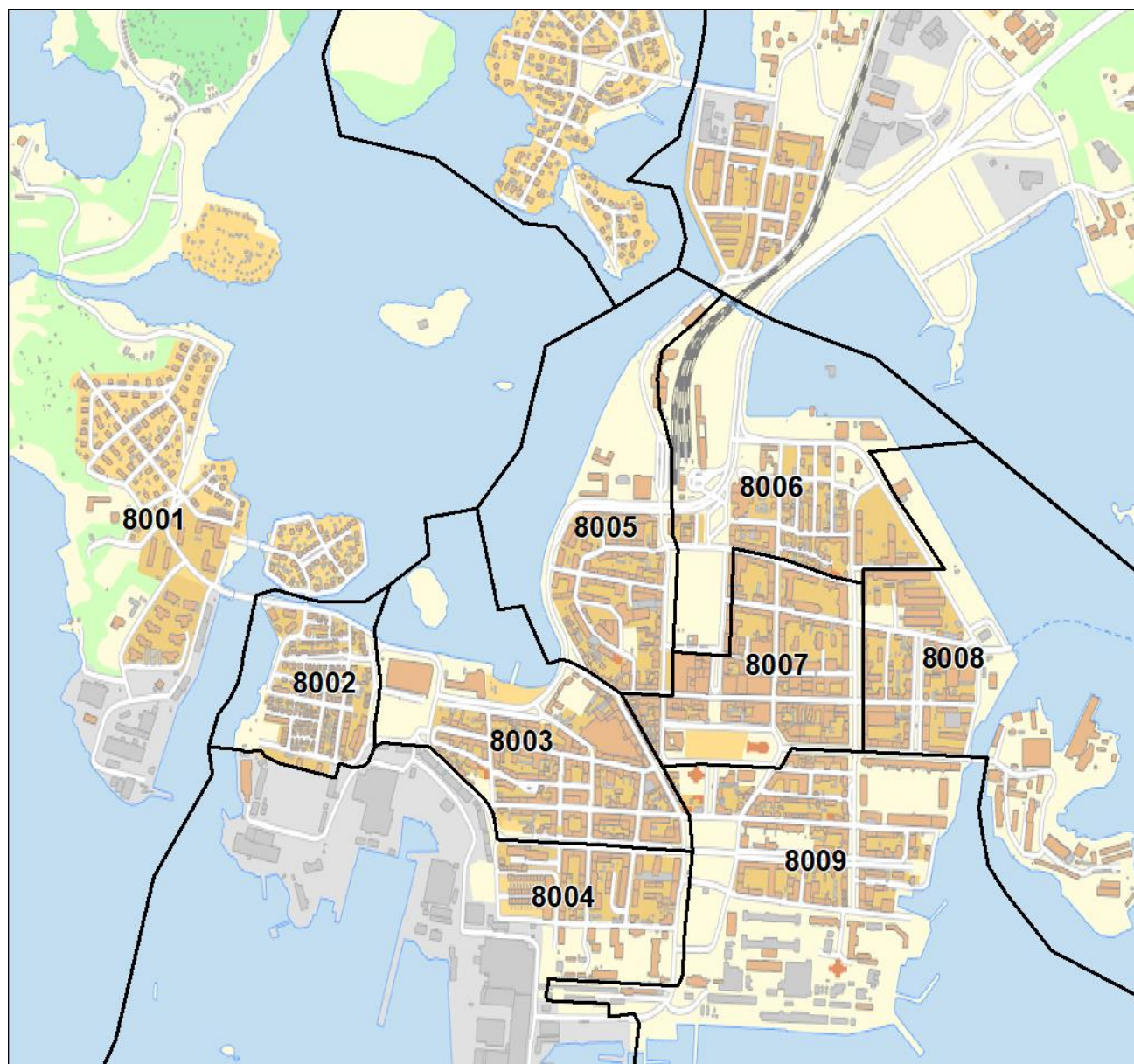

Wämö
Områdeskoder: 8011 – 8019

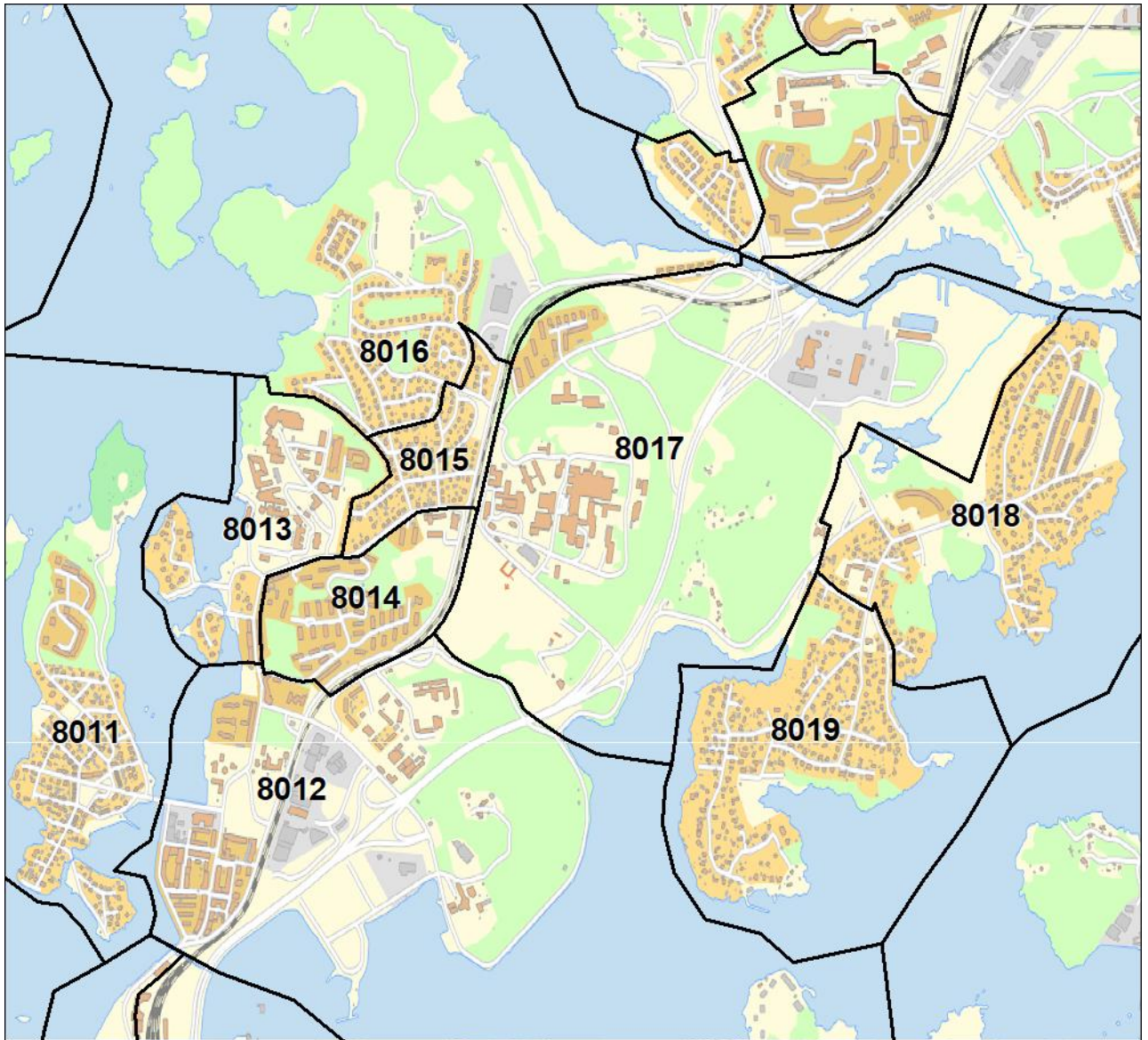

Sunna
Områdeskoder: 8021 – 8026

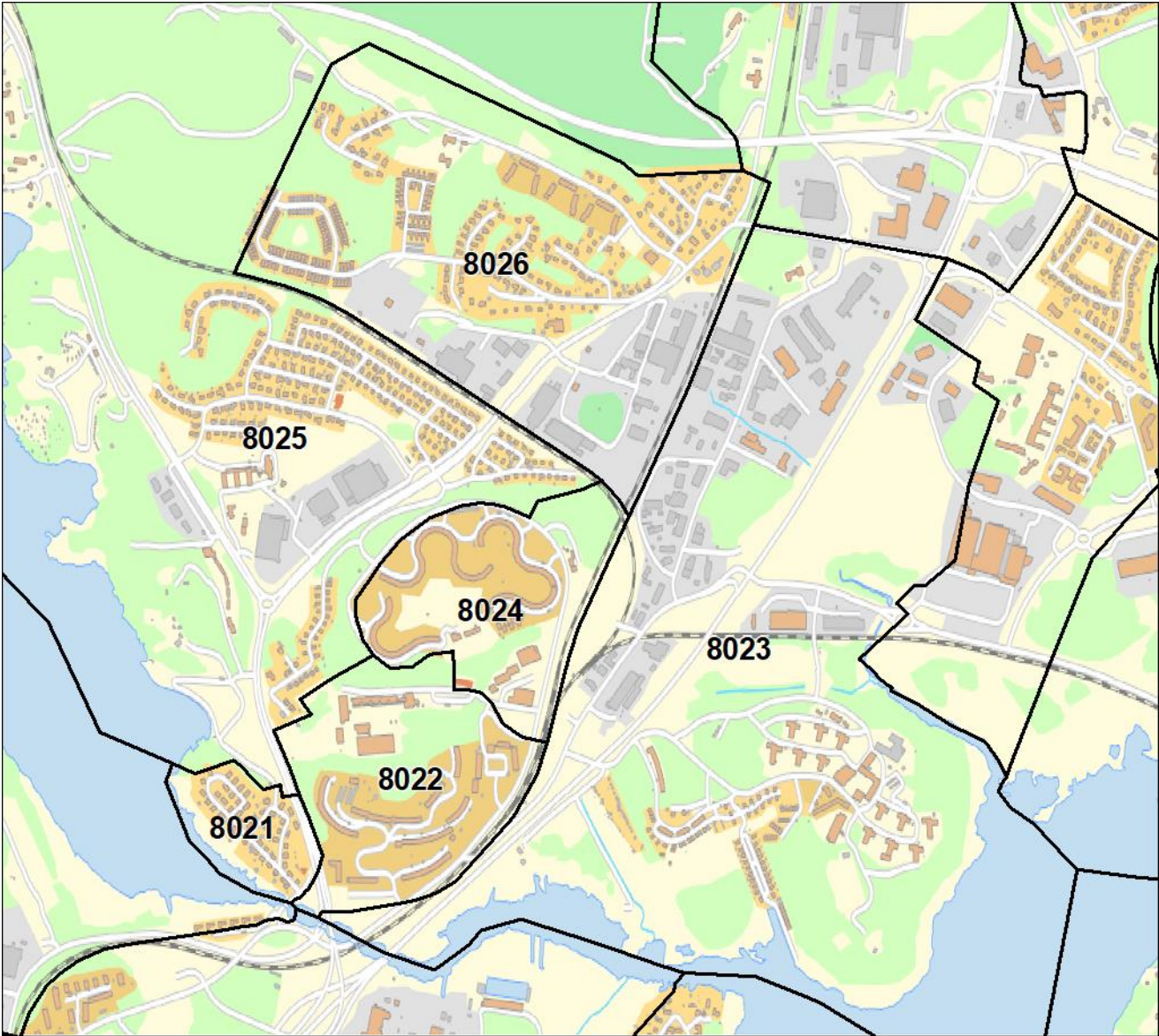

Verkö, Ringö, Knösö
Områdeskoder:

8037 – 8039

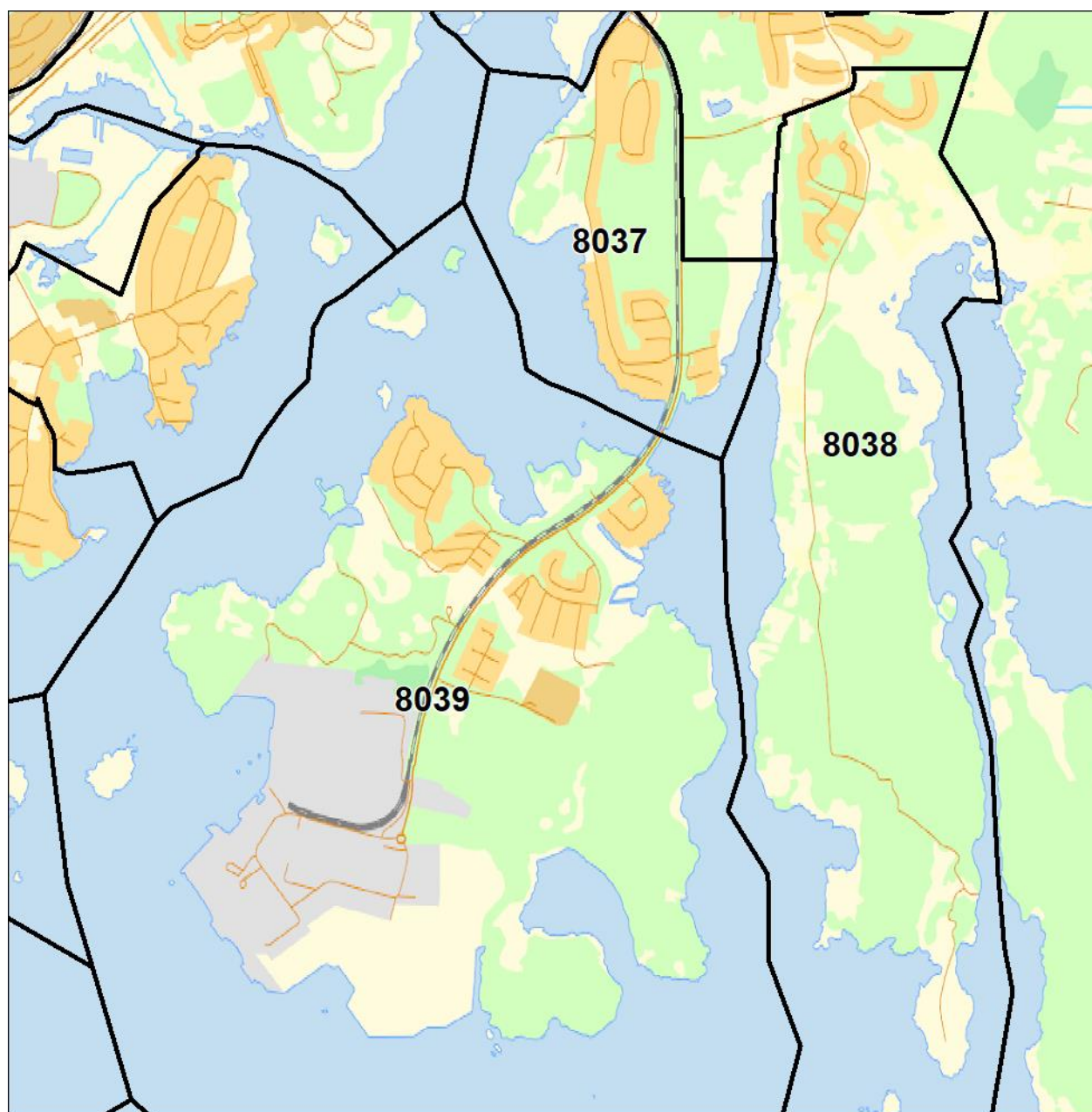

Lyckeby

Områdeskoder:

8041 – 8045, 8071 – 8076

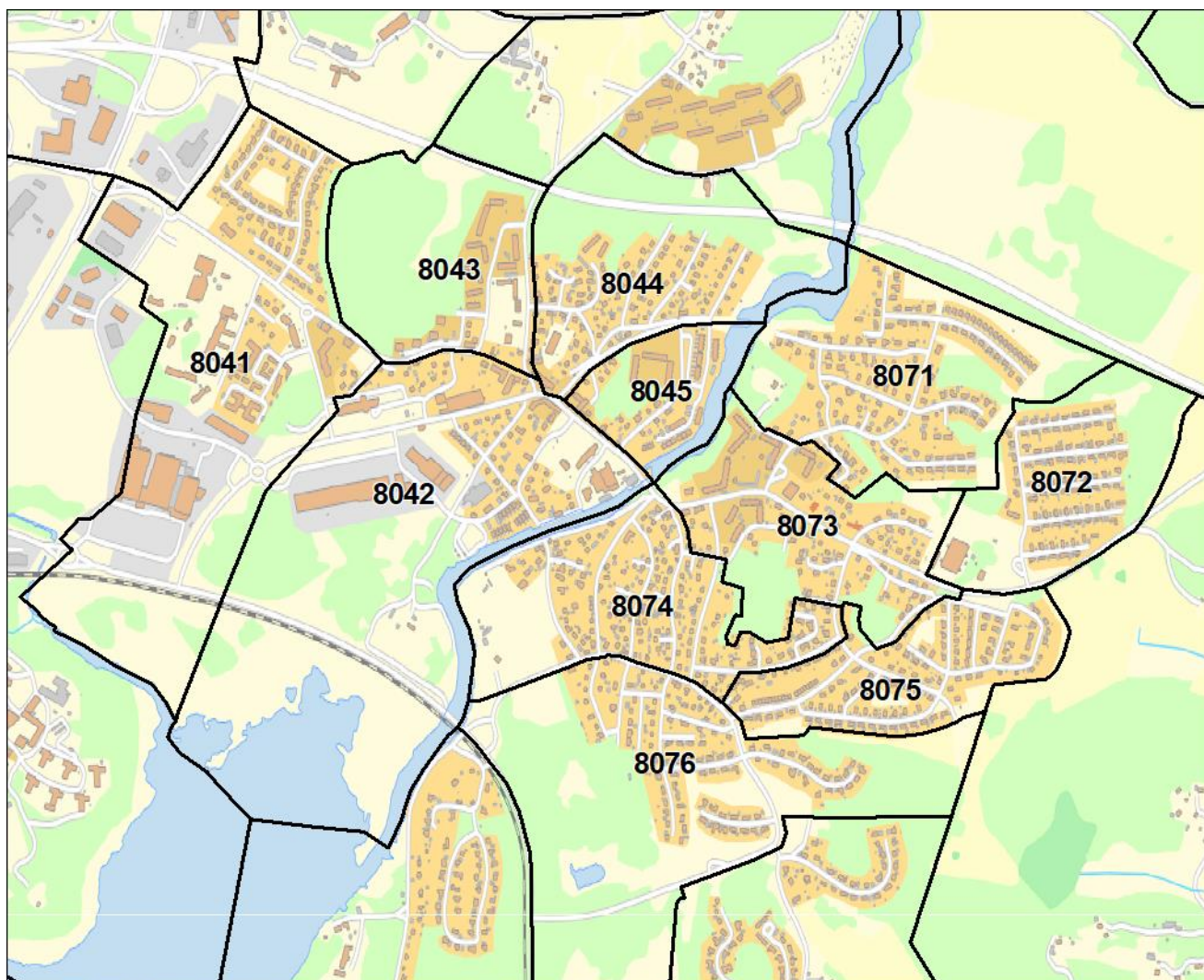

Torskors, Hässlegården, Spandelstorp m.m.
Områdeskoder: 8057, 8061 – 8069

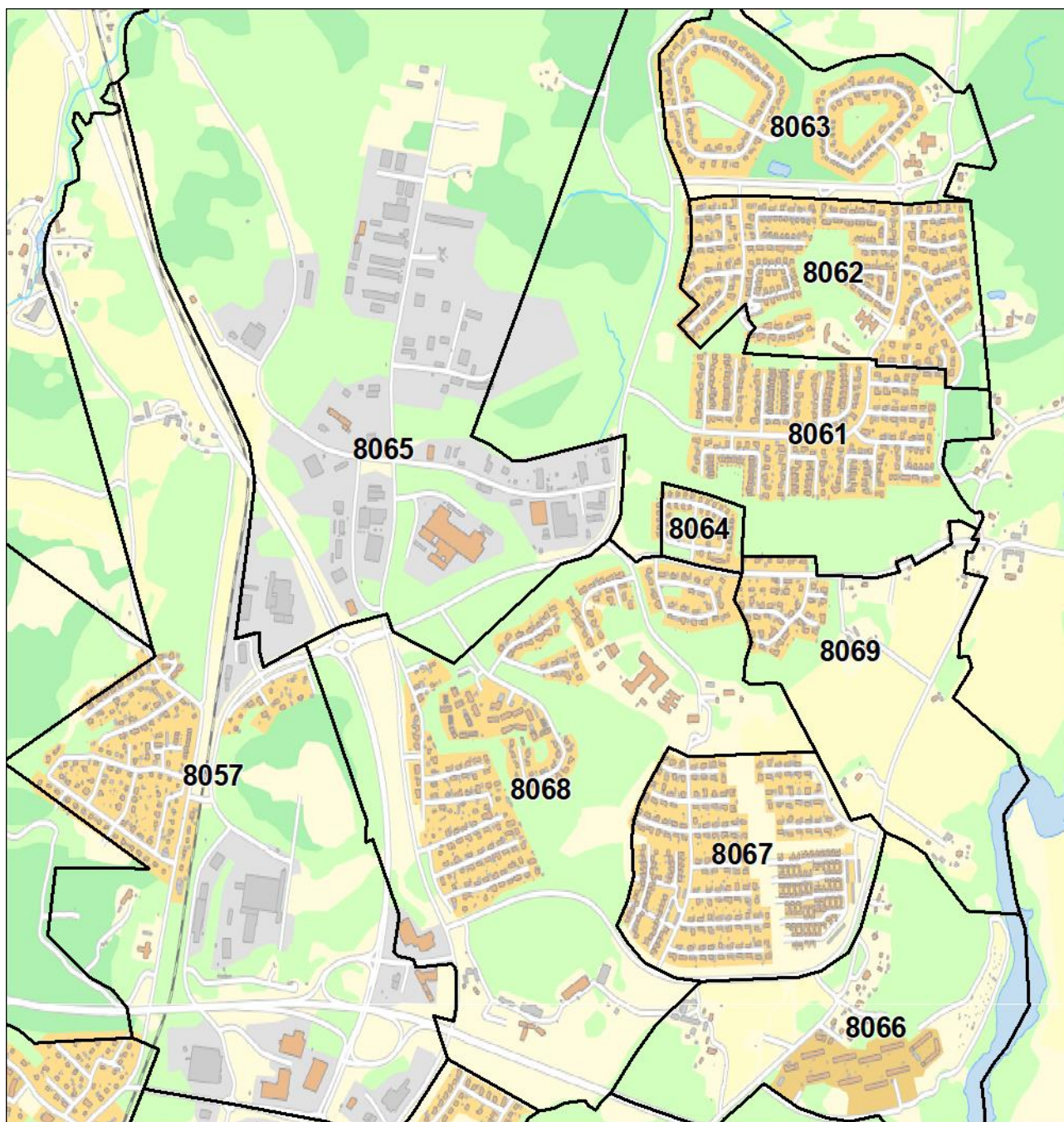

Jämjö samhälle
Områdeskoder:

1201 – 1204

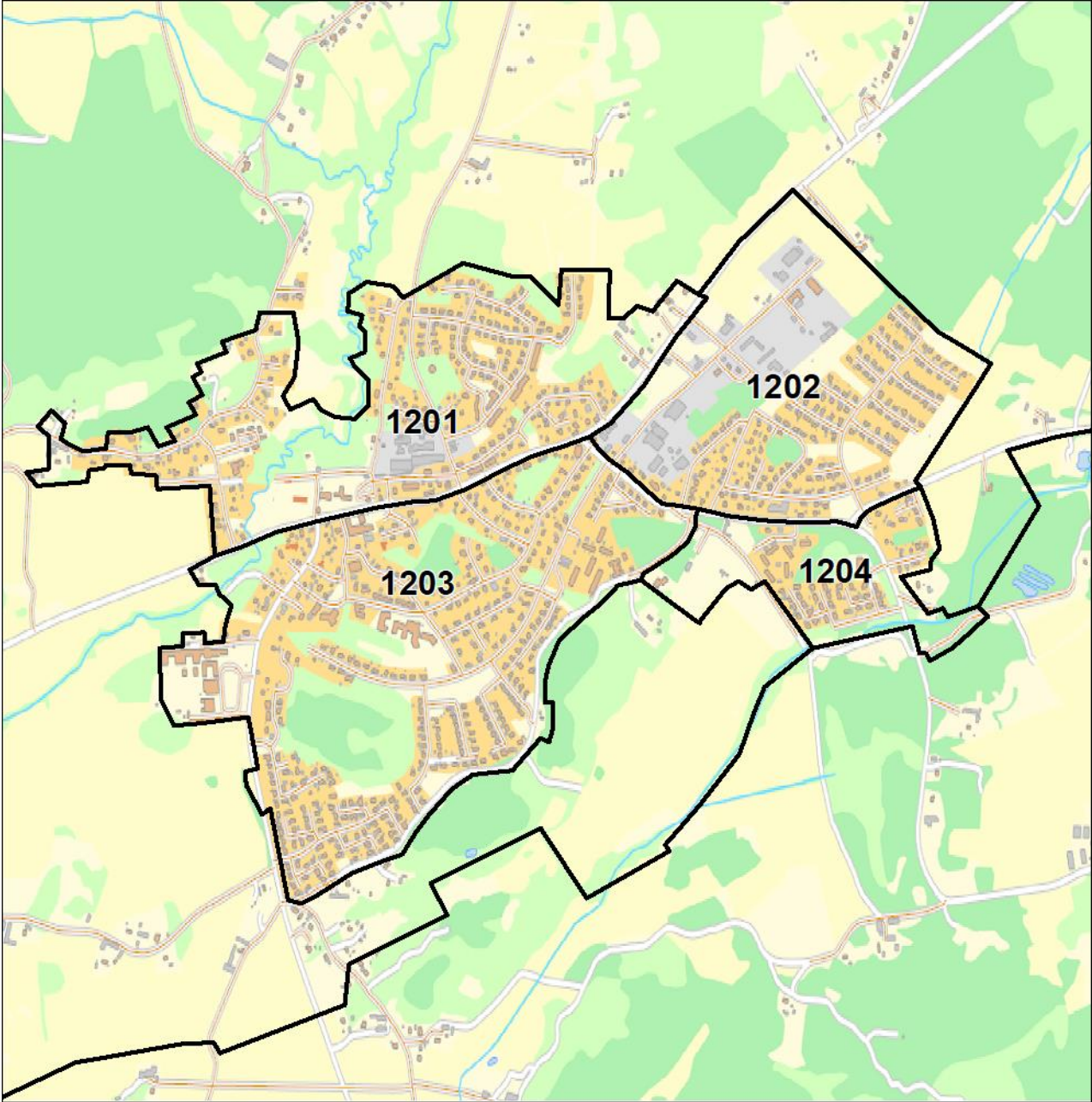

Rödeby samhälle
Områdeskoder:

5000 – 5006

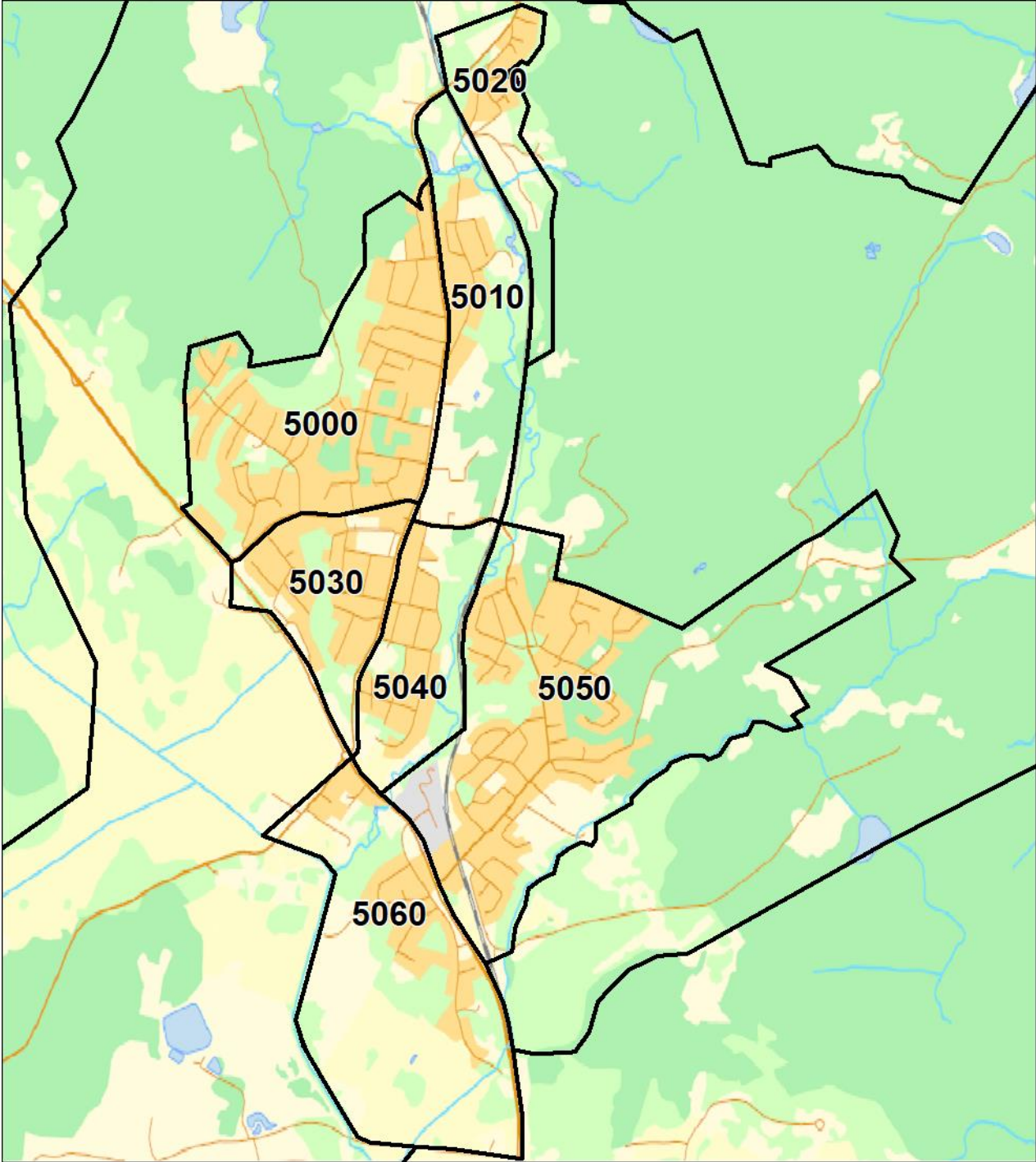

Nättraby samhälle
Områdeskoder: 7000 – 7010

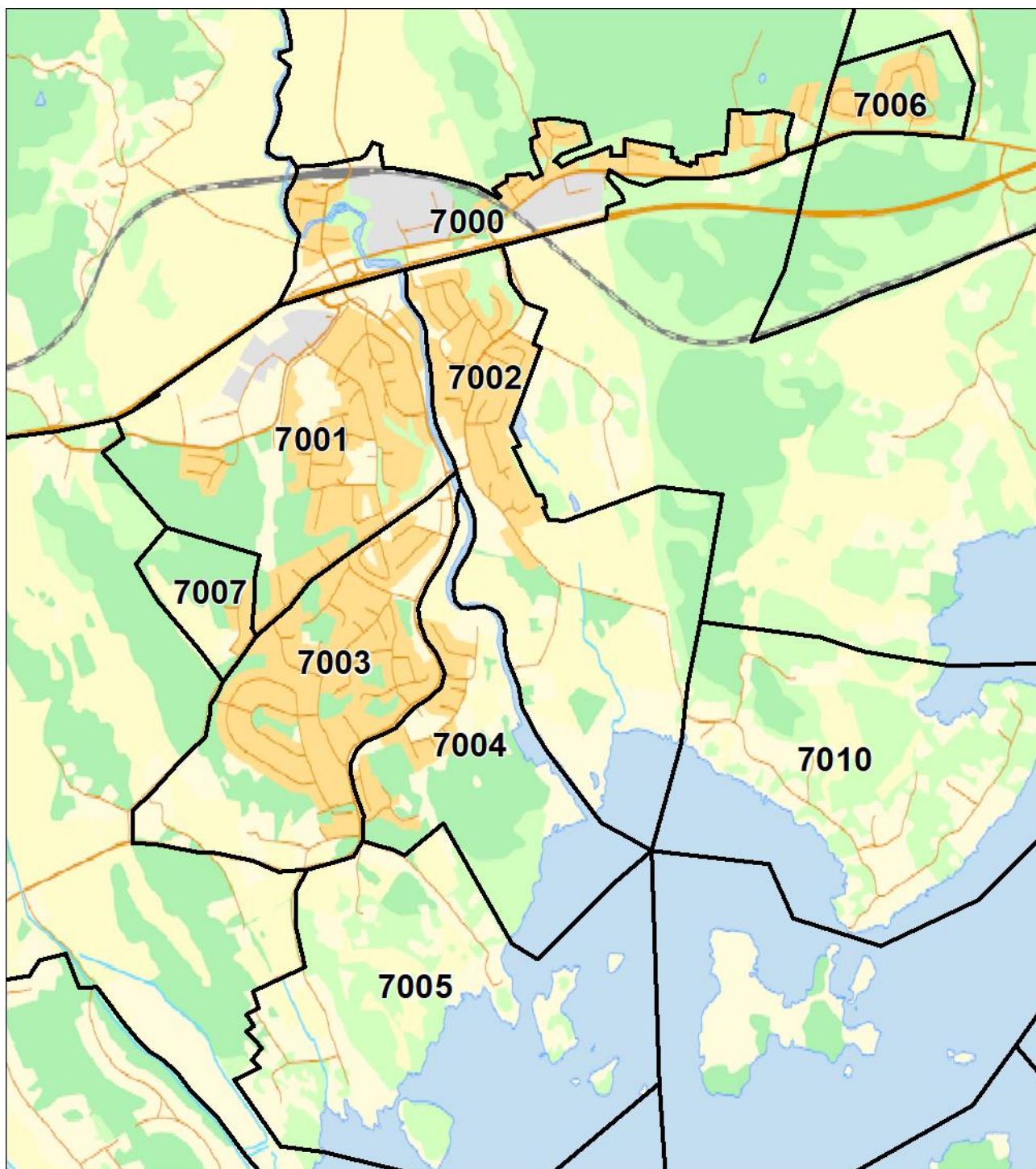

Fågelmara, Jämjö och Torhamn m.m.

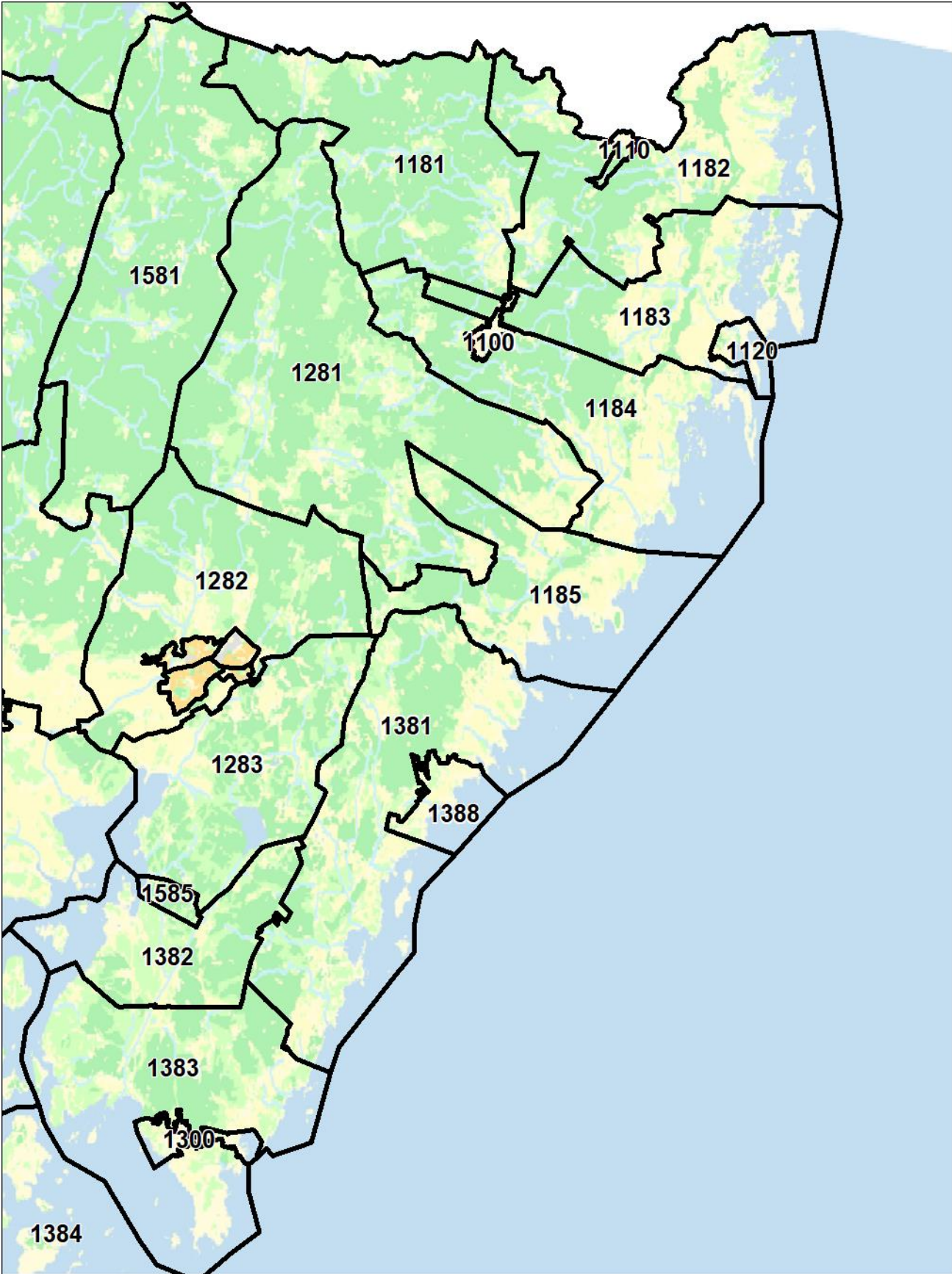

Nättraby, Hasslö, Aspö och Sturkö, samt del av Ramdala

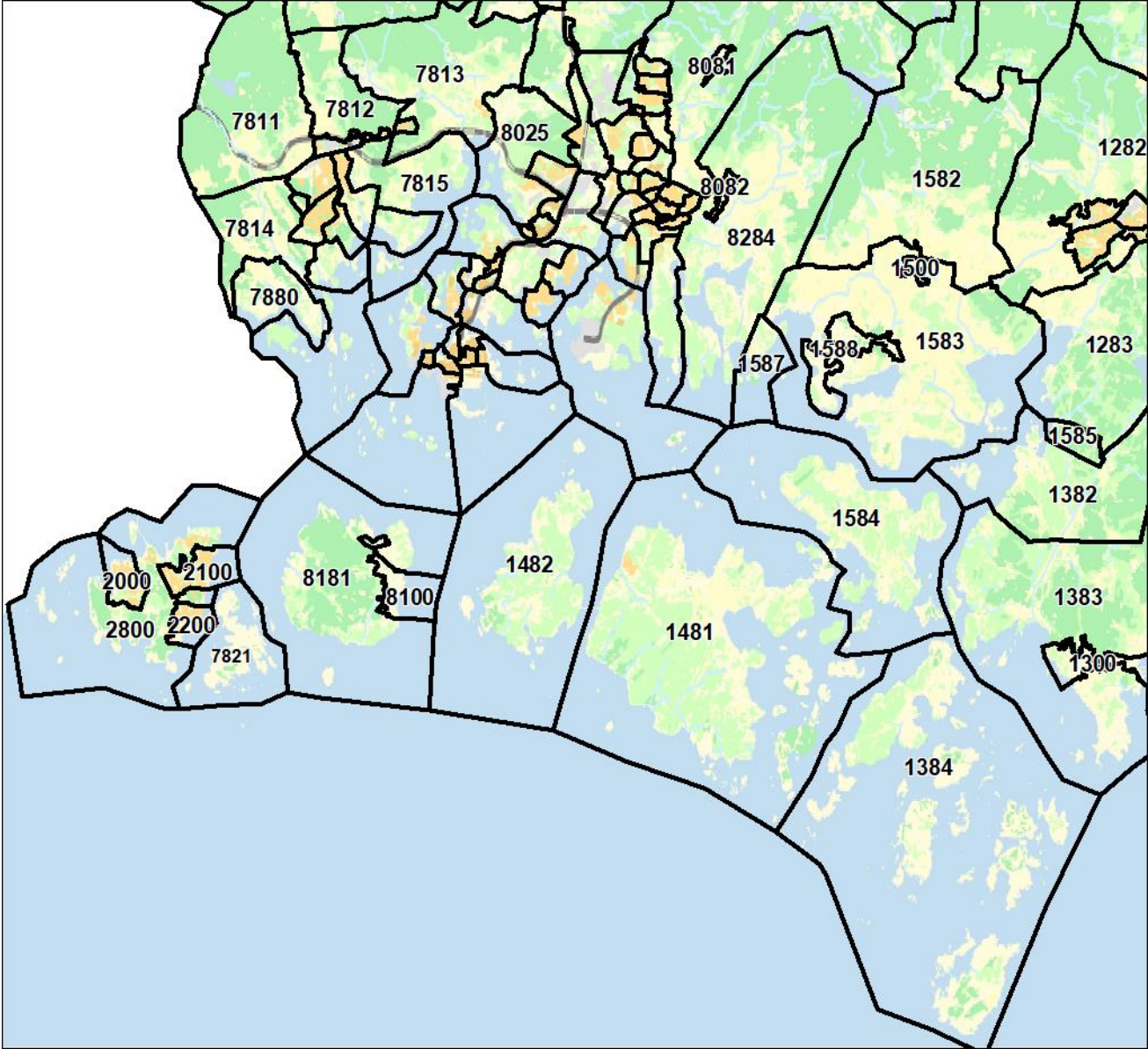

Ramdala, Kättismåla, Flymen, Rödeby m.m.

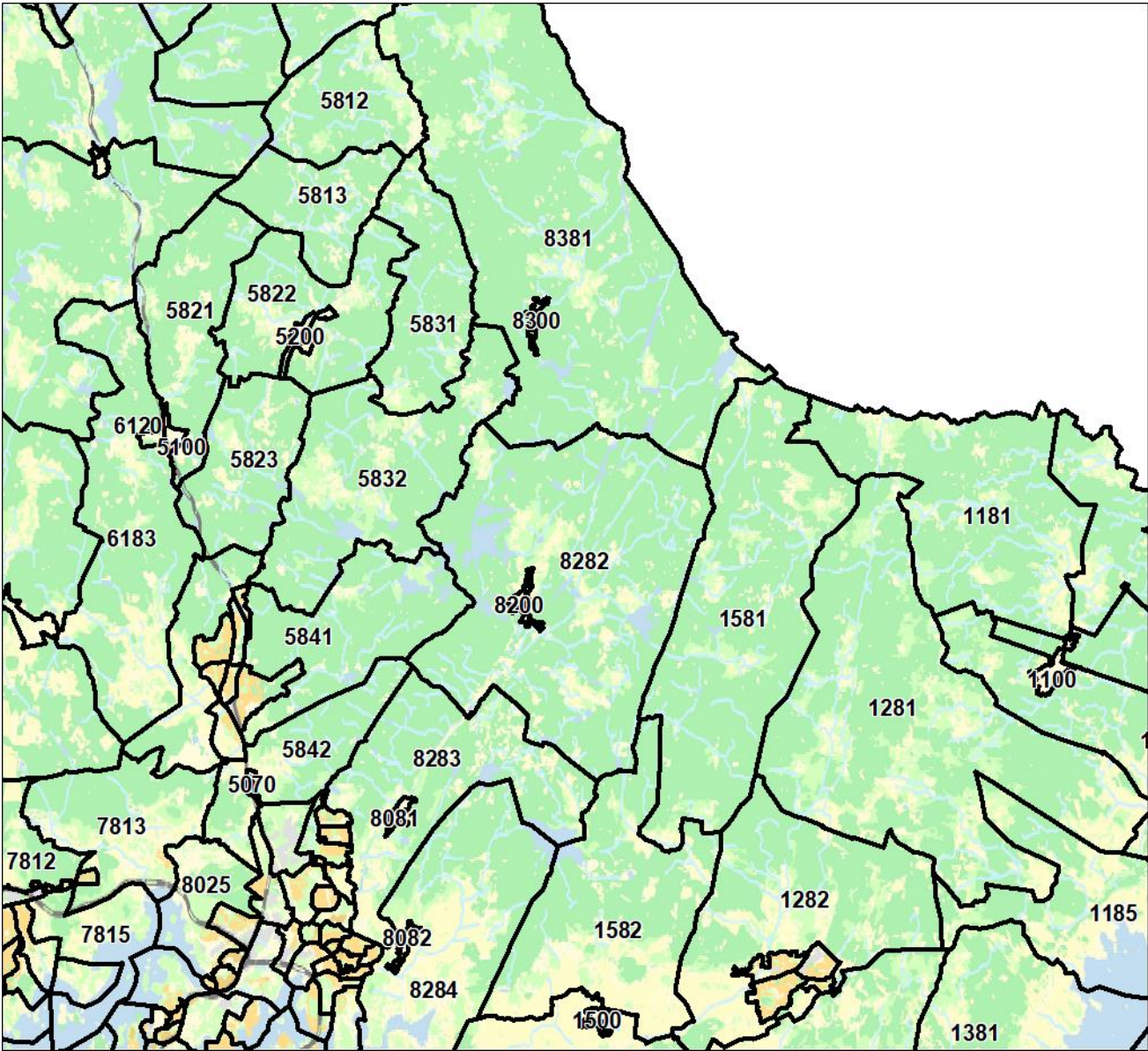

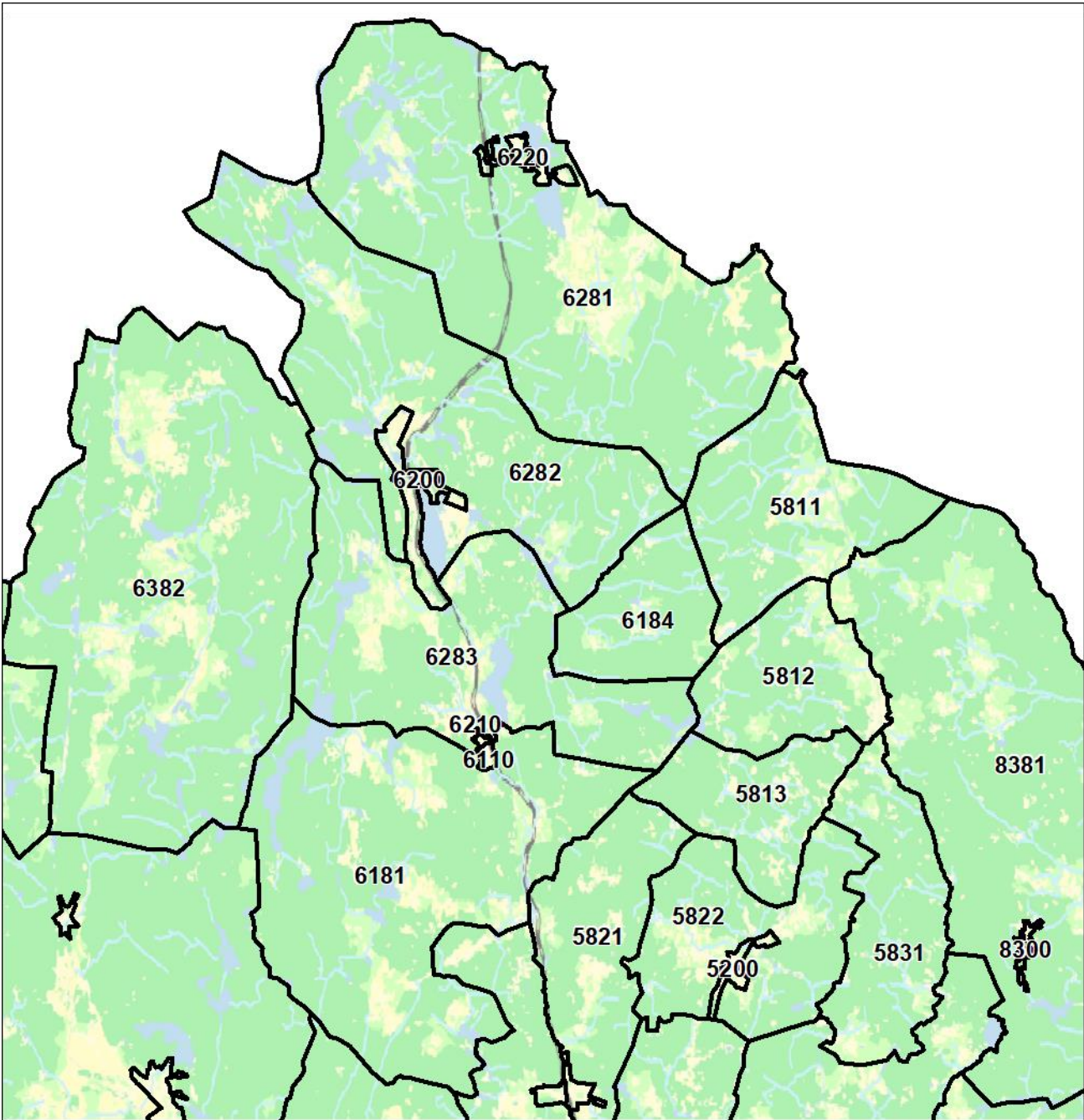

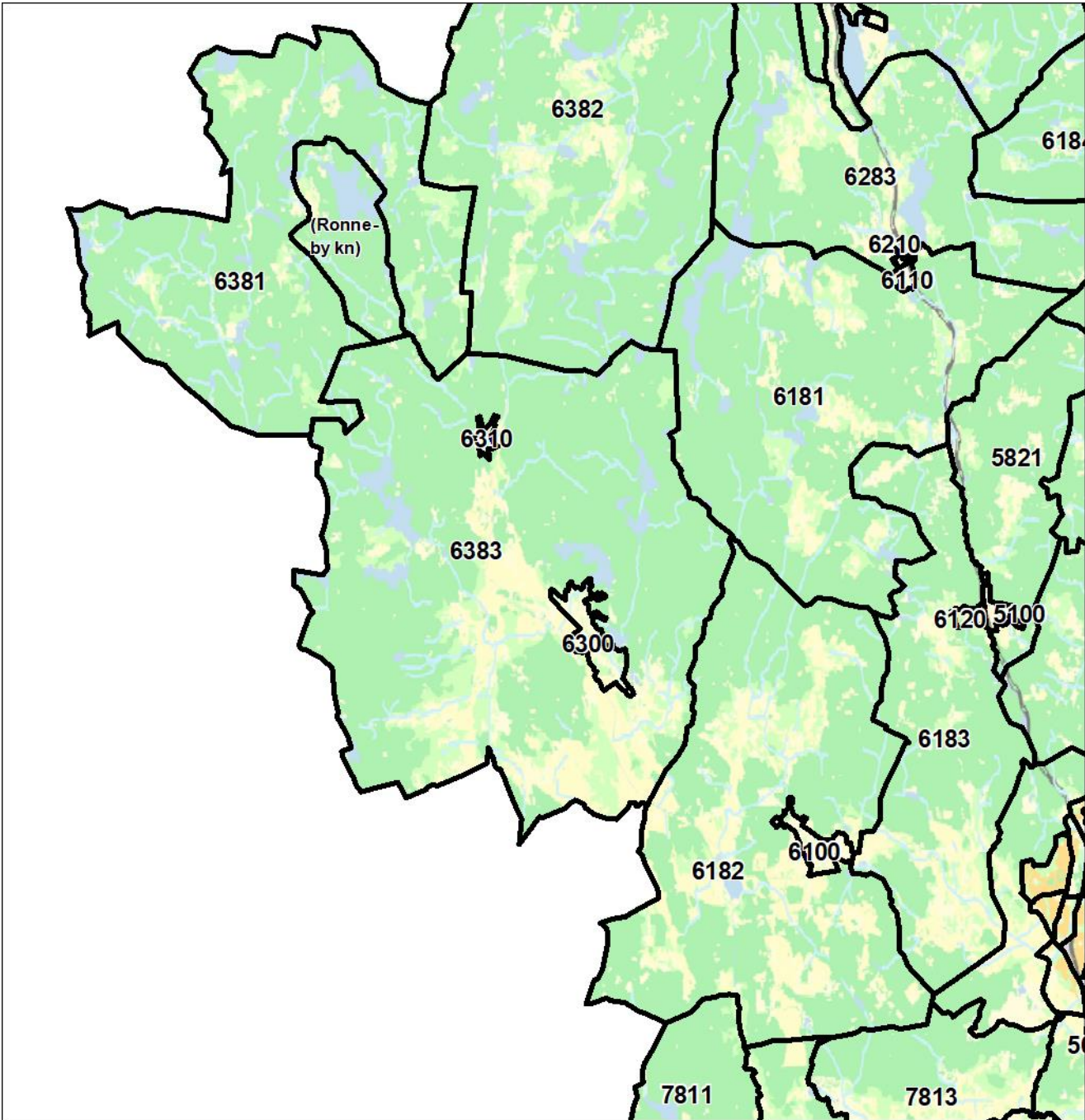

Översiktskarta Karlskrona kommun

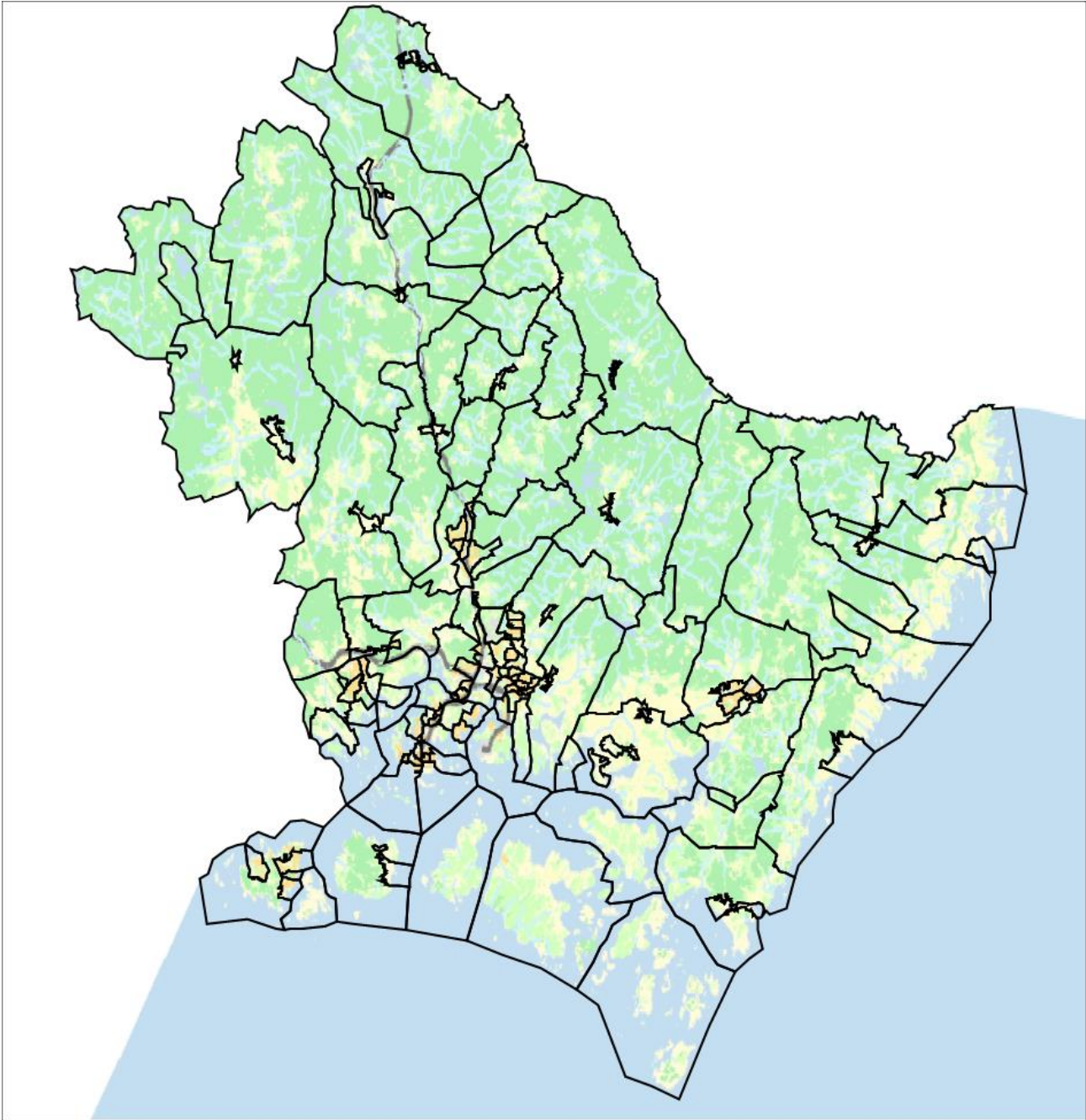

BEFOLKNINGSFÖRÄNDRINGAR KARLSKRONA KOMMUN 1980–2024

	födda	döda	födelse- netto	In- flyttade	ut- flyttade	netto- flyttning	folk- ökning	Juster- ing *	Folkmängd 31/12
1980	684	712	- 28	1 527	1 627	- 100	- 126	+ 2	60 141
1981	641	781	- 140	1 157	1 492	- 335	- 475	-	59 666
1982	671	732	- 61	1 237	1 250	- 13	- 69	+ 5	59 597
1983	666	757	- 91	1 305	1 185	+ 120	+ 99	+ 70	59 696
1984	676	762	- 86	1 373	1 327	+ 46	- 36	+ 4	59 660
1985	674	696	- 22	1 324	1 581	- 257	- 267	+ 12	59 393
1986	716	721	- 5	1 255	1 637	- 382	- 386	+ 1	59 007
1987	700	756	- 56	1 370	1 669	- 299	- 357	- 2	58 650
1988	701	772	- 71	1 866	1 813	+ 53	- 16	+ 2	58 634
1989	709	764	- 55	2 018	1 831	+ 187	+ 134	+ 2	58 768
1990	760	707	+ 53	1 909	1 675	+ 234	+ 286	- 1	59 054
1991	831	704	+ 127	1 746	1 649	+ 97	+ 225	+ 1	59 279
1992	756	745	+ 11	1 578	1 481	+ 97	+ 111	+ 3	59 390
1993	751	794	- 43	1 994	1 589	+ 405	+ 363	+ 1	59 753
1994	729	661	+ 68	2 949	2 126	+ 823	+ 889	- 2	60 642
1995	674	747	- 73	1 968	1 945	+ 23	- 50	-	60 592
1996	624	814	- 190	1 825	1 840	- 15	- 204	+ 1	60 388
1997	565	742	- 177	2 267	2 175	+ 92	- 86	- 1	60 302
1998	613	701	- 88	2 523	2 322	+ 201	+ 127	+ 14	60 429
1999	582	718	- 136	2 208	2 100	+ 108	- 33	- 5	60 396
2000	620	682	- 62	2 458	2 219	+ 239	+ 168	- 9	60 564
2001	581	643	- 62	2 319	2 214	+ 105	+ 32	- 11	60 596
2002	705	675	+ 30	2 179	2 129	+ 50	+ 80	-	60 676
2003	690	738	- 48	2 213	1 981	+ 232	+ 181	- 3	60 857
2004	721	608	+ 113	2 307	2 144	+ 163	+ 280	+ 4	61 137
2005	729	684	+ 45	2 389	2 188	+ 201	+ 246	-	61 383
2006	757	671	+ 86	2 741	2 373	+ 368	+ 461	+ 7	61 844
2007	736	658	+ 78	2 937	2 516	+ 421	+ 494	- 5	62 338
2008	728	735	- 7	2 992	2 523	+ 469	+ 466	+ 4	62 804
2009	713	695	+ 18	2 880	2 362	+ 518	+ 538	+ 2	63 342
2010	750	686	+ 64	3 054	2 421	+ 633	+ 690	- 7	64 032
2011	707	675	+ 32	2 897	2 736	+ 161	+ 183	- 10	64 215
2012	696	672	+ 24	2 757	3 307	- 550	- 524	+ 2	63 691
2013	685	663	+ 22	2 881	2 691	+ 190	+ 221	+ 9	63 912
2014	749	656	+ 93	3 104	2 763	+ 341	+ 436	+ 2	64 348
2015	665	642	+ 23	3 721	2 723	+ 998	+ 1 032	+ 11	65 380
2016	734	620	+ 114	3 628	2 869	+ 759	+ 882	+ 9	66 262
2017	662	649	+ 13	3 363	2 973	+ 390	+ 404	+ 1	66 666
2018	703	627	+ 76	3 106	3 171	- 65	+ 9	- 2	66 675
2019	643	639	+ 4	2 971	3 031	- 60	- 53	+ 3	66 622
2020	643	686	- 43	2 874	2 953	- 79	- 107	+ 15	66 515
2021	635	677	- 42	3 036	2 842	+ 194	+ 193	+ 41	66 708
2022	594	654	- 60	3 015	3 008	+ 7	- 26	+ 27	66 682
2023	582	699	- 177	2 927	3 086*	- 159*	- 262	+ 14	66 420
2024	497	637	- 140	2 897	2 824*	+ 25*	- 119	- 4	66 301

*) Under år 2024 och andra halvåret 2023 har totalt 654 personer genom administrativ justering registrerats som utrikes utflyttade av Skatteverket. Reell nettoflyttning under 2023 är därför + 273 och under 2024 + 247.