

Karlskrona kommun i siffror

Folkmängd 2021-12-31



Kommunledningsförvaltningen

Kontakt: Pia Kronengen, 0455-30 30 15
kommunledningsforvaltningen@karlskrona.se

www.karlskrona.se

INLEDNING

Detta meddelande redovisar befolkningens antal och spridning på olika delar av Karlskrona kommun den 31 december 2021. Vissa jämförelser görs också mellan kommunen totalt och riket vad gäller befolkningens åldersstruktur och förändring.

Källa: Befpak 2021, Statistiska centralbyrån.

RIKET, LÄNET OCH KOMMUNEN

Rikets folkmängd uppgick till 10 452 326 personer den 31 december 2021. Folkmängden ökade därmed med 73 031 personer eller 0,7 procent under 2021. Blekinge läns folkmängd minskade under samma period med 119 personer eller 0,1 procent och uppgår därmed till 158 937 personer.

Karlskrona kommuns folkmängd ökade med 193 personer eller 0,3 procent och uppgår till 66 708 personer.

Diagrammet nedan visar folkmängdsutvecklingen i kommunen och riket sedan 1950. Observera att kommunens folkmängd avläses på den vänstra axeln medan rikets folkmängd avläses på den högra. Kurvornas lutning kan inte direkt jämföras.

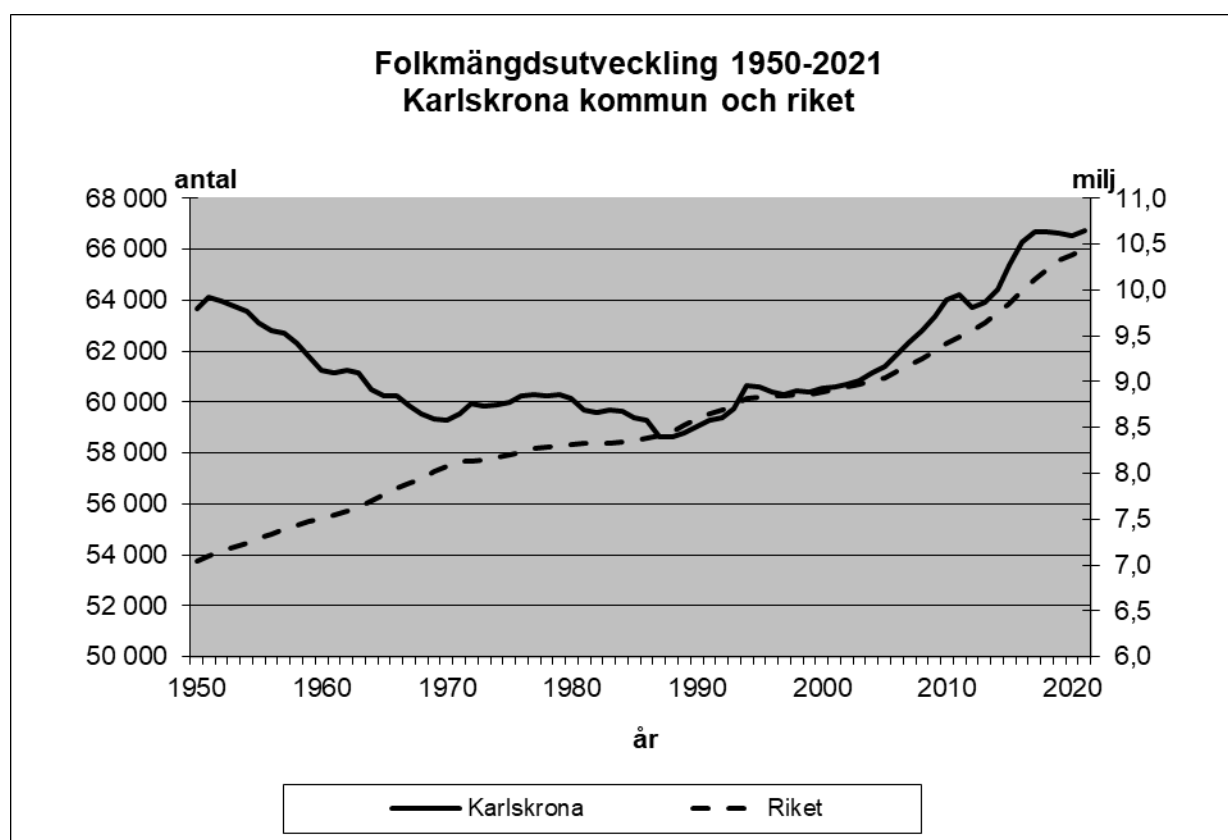

BEFOLKNINGENS ÅLDERSSTRUKTUR

I tabellen nedan görs en jämförelse mellan riket och Karlskrona kommun vad beträffar befolkningens åldersstruktur. Den sista kolumnen visar det antal personer Karlskrona kommun har fler eller färre i olika åldersgrupper i jämförelse med riket. Detta om kommunens folkmängd omsätts på rikets åldersstruktur. Karlskrona kommun har relativt sett färre invånare i åldrarna 0-12 och 25-64. Andelen 13-24-åringar är större i Karlskrona kommun än i riket i genomsnitt. Karlskrona har även en större andel personer i åldrarna 65 år och äldre.

Ålder	Karlskrona antal			Karlskrona andel, %	Riket andel, %	Skillnad omsatt i antal personer
	män	kvinnor	summa			
0-5	2 120	2 003	4 123	6,2	6,8	- 433
6-9	1 566	1 499	3 065	4,6	4,8	- 114
10-12	1 188	1 164	2 352	3,5	3,6	- 69
13-15	1 282	1 180	2 462	3,7	3,5	+ 100
16-20	2 229	1 904	4 133	6,2	5,6	+ 428
21-24	1 975	1 261	3 236	4,9	4,5	+ 260
25-44	8 798	7 637	16 435	24,6	26,5	- 1 237
45-64	8 260	7 801	16 061	24,1	24,5	- 253
65-79	5 283	5 481	10 764	16,1	14,9	+ 813
80-	1 614	2 463	4 077	6,1	5,4	+ 505
Summa	34 315	32 393	66 708	100	100	

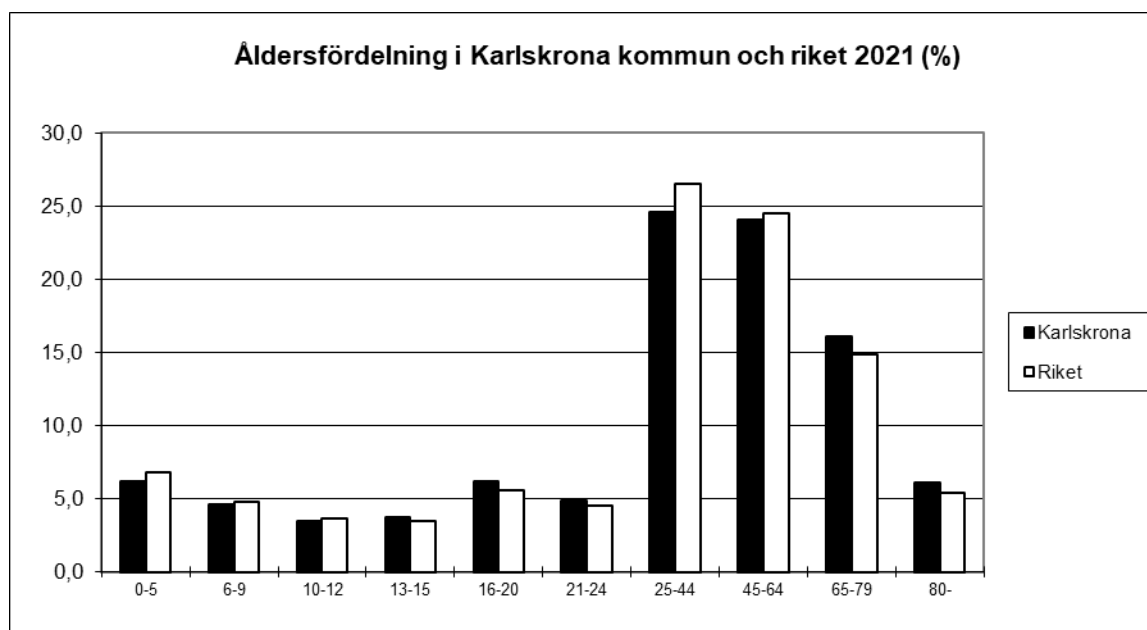

FÖRÄNDRINGSFAKTORER 2021

Under 2021 ökade folkmängden med 193 personer i netto. Antal födda uppgick till 635 och antalet döda till 677. Detta ger ett födelsenetto på - 42. Totalt flyttade 3 036 personer till Karlskrona kommun under 2021 medan 2 842 flyttade från kommunen. Detta ger ett flyttnetto på totalt + 194 personer.

Inflyttningsnettot fördelade sig enligt följande under året:

	inflyttade	utflyttade	netto
mot annan kommun i Blekinge län	426	372	+ 54
mot annat län i riket	2 234	2 304	- 70
mot utlandet	376	166	+ 210
totalt	3 036	2 842	+ 194
justeringar			+ 41

Under begreppet justeringar redovisas eventuella födelser och dödsfall som inträffat före den aktuella redovisningsperioden men som har rapporterats under denna period samt eventuella rättelser av tidigare gjorda aviseringsringar.

I jämförelse med år 2020 så föddes det 8 färre barn och antalet avlidna var 9 färre under 2021, så födelsenettet blev nästan det samma som 2020. När det gäller flyttningar så var det lite större skillnader mellan åren, det var ca 160 fler inflyttare 2021 jämfört med 2020 och ca 110 färre utflyttare. Det ger ett flyttnetto som är ca 270 större år 2021 än 2020. Antalet inflyttade från utlandet ligger liksom år 2020 på en lägre nivå än tidigare, medan antalet inflyttade från annat län i riket är högre än någonsin tidigare.

Förändringar i åldersklasser

Ålder	2020-12-31			2021-12-31			förändring		
	m	kv	sum	m	kv	sum	m	kv	sum
0-3	1 384	1 293	2 677	1 361	1 327	2 688	- 23	+ 34	+ 11
4-5	746	717	1 463	759	676	1 435	+ 13	- 41	- 28
6-9	1 574	1 501	3 075	1 566	1 499	3 065	- 8	- 2	- 10
10-12	1 212	1 168	2 380	1 188	1 164	2 352	- 24	- 4	- 28
13-15	1 272	1 202	2 474	1 282	1 180	2 462	+ 10	- 22	- 12
16-17	848	758	1 606	830	813	1 643	- 18	+ 55	+ 37
18-20	1 421	1 068	2 489	1 399	1 091	2 490	- 22	+ 23	+ 1
21-24	1 918	1 278	3 196	1 975	1 261	3 236	+ 57	- 17	+ 40
25-44	8 815	7 609	16 424	8 798	7 637	16 435	- 17	+ 28	+ 11
45-64	8 223	7 795	16 018	8 260	7 801	16 061	+ 37	+ 6	+ 43
65-79	5 229	5 443	10 672	5 283	5 481	10 764	+ 54	+ 38	+ 92
80-	1 571	2 470	4 041	1 614	2 463	4 077	+ 43	- 7	+ 36
Summa	34 213	32 302	66 515	34 315	32 393	66 708	+ 102	+ 91	+ 193

Förändring anges här som skillnaden i antal personer per åldersklass mellan åren och visar fluktuationerna i kohorternas (åldersklassernas) storlek.

BEFOLKNING I DISTRIKT OCH FÖRÄNDRING 2021

Distrikt	2020-12-31	2021-12-31	Förändring
Hasslö	1 690	1 713	+ 23
Aspö	556	552	- 4
Sturkö	1 632	1 636	+ 4
Torhamn	1 431	1 448	+ 17
Nättraby	5 407	5 419	+ 12
Karlskrona stadsdistrikt	26 048	26 065	+ 17
Ramdala	2 796	2 877	+ 81
Lösen	5 740	5 785	+ 45
Augerum	6 546	6 553	+ 7
Jämjö	3 553	3 566	+ 13
Kristianopel	1 442	1 468	+ 26
Tving	1 192	1 199	+ 7
Fridlevstad	2 040	2 047	+ 7
Rödeby	5 037	4 987	- 50
Flymen	282	282	+/- 0
Sillhövda	1 038	1 047	+ 9
Uppgift saknas	85	64	- 21
Kommunen totalt	66 615	66 708	+ 193

Sedan den 1 januari 2016 ingår i folkbokföringen en indelning i distrikt. Indelningen är baserad på en justerad version av den församlingsindelning som gällde den 31 december 1999 och distrikt ersätter församling som den lägsta geografiska nivån i den officiella statistiken, se karta.



TÄTORTER OCH SAMHÄLLEN

Tabellen nedan redovisar folkmängd och befolkningsförändringar de fem senaste respektive det senaste året för tätorter, samhällen och områden med tätbebyggelse i kommunen. De geografiska avgränsningarna av samhällena är gjorda av kommunledningsförvaltningen och justeringar görs efter behov.

Hasslö och Sturkö är till stora delar tätbebyggda och därför är den totala befolkningen på öarna redovisad i tabellen.

Ort	Förändring från 16-12-31		Förändring från 20-12-31		Folkmängd 2021-12-31		
					män	kvinnor	summa
Karlskrona/Lyckeby	-	263	+	36	18 835	17 758	36 593
Rödeby	-	72	-	41	1 728	1 684	3 412
Nättraby	+	83	-	16	1 716	1 672	3 388
Jämjö	+	23	-	2	1 231	1 302	2 533
Trummenäs/Gängletorp	+	304	+	83	518	508	1 026
Skillingenäs/Färmanstorp	+	82	+	26	500	472	972
Fridlevstad	+	24	+	9	326	339	665
Tving	-	18	+	1	250	213	463
Holmsjö	+	21	-	7	198	186	384
Torhamn/Sandhamn	+	5	+	7	191	192	383
Spjutsbygd/Bostorp	-	16	-	9	197	169	366
Fågelmara	-	11	+	4	180	185	365
Sjuhalla	+	11	+	7	105	118	223
Nävragöl	+	7	+	10	122	93	215
Drottningskär	-	1	+/-	0	98	116	214
Kättilsmåla	-	19	-	8	110	98	208
Ramdala	+	2	+	3	86	83	169
Lösen	+	10	+	3	74	68	142
Brömsebro (del i Karlskrona kn)	+	11	+	12	65	64	129
Saleboda	+/-	0	+/-	0	74	50	124
Strömsberg	-	5	-	2	53	48	101
Björkenäs	-	5	+	3	53	40	93
Kristianopel	+	9	+	1	41	47	88
Inglatorp	+	7	-	2	45	39	84
Torsnäs	+	76	+	4	42	34	76
Lyckeåborg	+	1	+	1	40	28	68
Fjärdsjömåla	+	2	+	4	37	31	68
Alnaryd	-	5	+	3	25	24	49
Hasslö	+	91	+	23	849	864	1 713
Sturkö	+	66	+	4	747	725	1 472
Övrig landsbygd och skärgård	+	26	+	36	5 779	5 143	10 922
Summa	+	446	+	193	34 315	32 393	66 708

STADSDELAR OCH KOMMUNDELAR

I följande tabeller presenteras folkmängden samt förändringen det senaste respektive de senaste fem åren för stadsdelar, kommundelar eller liknande. Områdenas gränser framgår med hjälp av områdeskoderna och kartorna som följer efter tabellerna. Personer som tidigare varit skrivna på församlingar är sedan 1 januari 2016 i stället skrivna på kommunen.

Områdes- kod	Kommundel	Förändring		Förändring		Folkmängd		
		fr 16-12-31	fr 20-12-31	fr 16-12-31	fr 20-12-31	män	kvinnor	summa
Trossö m.m.						män	kvinnor	summa
80 01	Saltö-Ekholmen	- 95	- 12	585	552	1 137		
80 02	Björkholmen	+ 28	+ 25	350	349	699		
80 03	Hantverkaregatan m.m.	- 98	- 7	1 087	1 164	2 251		
80 04	Västerudd	- 34	- 29	494	529	1 023		
80 05	Möllebacken, Pottholmen	+ 187	+ 34	611	598	1 209		
80 06	Kalvhagen	+ 3	- 11	386	328	714		
80 07	Ö. Hoglands park	- 50	- 13	722	660	1 382		
80 08	Bredgatan, Stumholmen m.m.	- 79	- 10	682	657	1 339		
80 09	Alamedan m.m.	- 124	- 10	869	859	1 728		
		- 262	- 33	5 786	5 696	11 482		
Wämö						män	kvinnor	summa
80 11	Långö	- 55	- 37	548	543	1 091		
80 12	Pantarholmen, Blå Port	+ 288	+ 88	1 003	1 036	2 039		
80 13	Gräsvik m.m.	+ 54	- 6	361	155	516		
80 14	Galgamarken	- 85	+ 15	1 002	720	1 722		
80 15	Bergåsa	+ 10	- 4	195	178	373		
80 16	Västra Mark	- 1	- 13	293	263	556		
80 17	Annebo	- 91	- 8	297	244	541		
80 18	Norra Hästö	- 45	- 7	402	437	839		
80 19	Södra Hästö	+ 24	+/- 0	312	310	622		
		+ 99	+ 28	4 413	3 886	8 299		
Sunna						män	kvinnor	summa
80 21	Lindesnäs	- 41	- 9	122	109	231		
80 22	Marieberg	- 51	- 25	750	591	1 341		
80 23	Gullberna	+ 80	+ 29	307	260	567		
80 24	Kungsmarken	- 58	+ 16	1 361	1 191	2 552		
80 25	Mariedal	- 50	+ 17	359	332	691		
80 26	Backabo	+ 11	- 6	433	467	900		
		- 109	+ 22	3 332	2 950	6 282		
Verkö, Ringö, Knösö						män	kvinnor	summa
80 37	Ringö	- 19	- 4	188	170	358		
80 38	Knösö	- 11	+ 2	180	160	340		
80 39	Verkö	- 12	+ 1	442	450	892		
		- 42	- 1	810	780	1 590		

Områdes- kod	Kommundel	Förändring fr 16-12-31		Förändring fr 20-12-31		Folkmängd 2021-12-31		
						män	kvinnor	summa
Torskors						män	kvinnor	summa
80 57	Torskors	-	7	+	4	186	168	354
Lyckeby väster om ån						män	kvinnor	summa
80 41	Vedeby	+	36	+	6	192	254	446
80 42	Lyckå-området	-	11	+	9	139	141	280
80 43	AWA-vägen	-	5	-	4	144	206	350
80 44	Carlandrabacken m.m.	-	4	+	7	169	179	348
80 45	Kvarnhöjden	-	6	-	13	122	123	245
		+	10	+	5	766	903	1 669
Lyckeby öster om ån						män	kvinnor	summa
80 71	Norra Torp, Bellevue	+	4	-	6	218	209	427
80 72	Östra Torp	+/-	0	-	8	117	114	231
80 73	Kronotorp	+	4	-	20	476	455	931
80 74	Södra Beseboda	-	29	-	15	205	185	390
80 75	Torp, söder G:a Riksvägen	+	14	+	15	192	199	391
80 76	Köpingegårdsområdet	-	10	-	1	157	146	303
		-	17	-	35	1 365	1 308	2 673
Hässlegården, Spandelstorp m.m.						män	kvinnor	summa
80 61	Södra Hässlegården	-	22	-	12	365	332	697
80 62	Norra Hässlegården	+	5	+	25	384	365	749
80 63	Bastasjö	+/-	0	+	4	223	217	440
80 64	Västra Gärde II	+	113	+	18	74	83	157
80 65	Torskors industriområde	+/-	0	+/-	0	2	0	2
80 66	Södra Mölletorp, Carlandrav	-	6	-	21	248	226	474
80 67	Spandelstorp	-	2	+	12	406	387	793
80 68	Vedeby gata, Musikgatan	-	23	+	20	395	387	782
80 69	Västra Gärde I, Mölletorp	+/-	0	+/-	0	80	70	150
		+	65	+	46	2 177	2 067	4 244
Övriga delar i f.d. Lyckå församling						män	kvinnor	summa
80 81	Lyckeåborgs samhälle	+	1	+	1	40	28	68
80 82	Lösens samhälle	+	10	+	3	74	68	142
82 00	Kättilsmåla samhälle	-	19	-	8	110	98	208
82 82	Landsbygd Kättilsmåla	+	8	-	10	198	165	363
82 83	Landsbygd Lyckeåborg	-	17	+	11	210	185	395
82 84	Landsbygd Lösen, Fäjö	+	68	+	36	332	302	634
83 00	Fjärdsjömåla samhälle	+	2	+	4	37	31	68
83 81	Landsbygd fd. Flymens förs.	-	3	-	4	115	99	214
		+	50	+	33	1 116	976	2 092

Områdes- kod	Kommundel	Förändring fr 16-12-31		Förändring fr 20-12-31		Folkmängd 2021-12-31		
						män	kvinnor	summa
Aspö								
81 00	Drottningskär	-	1	+/-	0	98	116	214
81 81	Landsbygd Aspö	+	6	-	4	168	170	338
		+	5	-	4	266	286	552
F.d. Kristianopels församling								
11 00	Fågelmara	-	11	+	4	180	185	365
11 10	Brömsebro (del i Karls- krona kommun)	+	11	+	12	65	64	129
11 20	Kristianopel	+	9	+	1	41	47	88
11 81	Landsbygd Flyeryd	+	14	+	1	71	51	122
11 82	Landsbygd Brömsebro	-	9	-	6	120	91	211
11 83	Landsbygd Kristianopel	+	7	+	4	71	70	141
11 84	Landsbygd Fågelmara	+	12	-	1	147	115	262
11 85	Landsbygd Olsäng	-	9	+	9	80	75	155
		+	24	+	24	775	698	1 473
F.d. Jämjö församling								
12 01	Jämjö, norr E22	+	60	+	38	370	407	777
12 02	Jämjö, öster E22 - norr Klakebäcksvägen	-	18	-	7	217	219	436
12 03	Jämjö, söder E22 - väster Parkvägen	-	6	-	28	544	572	1 116
12 04	Jämjö, söder Klakebäcksv. - öster Parkvägen	-	13	-	5	100	104	204
12 81	Landsbygd Ekeryd	+	9	+	17	189	164	353
12 82	Landsbygd Kråkerum	+	11	+/-	0	242	214	456
12 83	Landsbygd Hallarum	+	11	-	2	115	113	228
		+	54	+	13	1 777	1 793	3 570
F.d. Torhamns församling								
13 00	Torhamn/Sandhamn	+	5	+	7	191	192	383
13 81	Landsbygd Sibbaboda	-	9	-	1	232	232	464
13 82	Landsbygd Stora Hammar	+	8	+/-	0	47	46	93
13 83	Landsbygd Gisslevik	+	19	+	8	188	143	331
13 84	Östra Skärgården	-	1	+	2	42	37	79
13 88	Tätbebyggelse Björkenäs	-	5	+	3	53	40	93
		+	17	+	19	753	690	1 443

Områdes- kod	Kommundel	Förändring fr 16-12-31		Förändring fr 20-12-31		Folkmängd 2021-12-31						
						män	kvinnor	summa				
F.d. Sturkö församling												
14 81	Sturkö	+	66	+	4	747	725	1 472				
14 82	Tjurkö	-	15	+/-	0	84	80	164				
						<hr/>						
						+	831	805	1 636			
F.d. Ramdala församling												
						män	kvinnor	summa				
15 00	Ramdala	+	2	+	3	86	83	169				
15 81	Landsbygd Sälleryd	+	2	-	5	125	103	228				
15 82	Landsbygd Berntorp	-	10	-	3	220	208	428				
15 83	Landsbygd Säby, Möcklö	-	34	+	5	297	275	572				
15 84	Senoren	+	17	-	6	174	166	340				
15 85	Landsbygd vid Hallarum	+	11	+/-	0	16	18	34				
15 87	Tätebebyggelse Torsnäs *	+	76	+	4	42	34	76				
15 88	Tätebebyggelse Trummenäs, Gängletorp	+	304	+	83	518	508	1 026				
						<hr/>						
						+	368	81	1 478	1 395	2 873	
* nytt nyko 2017-12-31												
F.d. Hasslö församling												
						män	kvinnor	summa				
20 00	Hallarna	+	33	+	19	169	161	330				
21 00	Bredavik/Horn	+	62	-	2	385	402	787				
22 00	Garpen	-	31	-	3	146	149	295				
28 00	Landsbygd Hasslö	+	27	+	9	149	152	301				
						<hr/>						
						+	91	23	849	864	1 713	
F.d. Rödeby församling												
						män	kvinnor	summa				
50 00	Rödeby, del av	-	22	-	29	509	510	1 019				
50 10	- ” -	+	18	+/-	0	98	107	205				
50 20	- ” -	+	7	+	4	52	41	93				
50 30	- ” -	-	6	-	1	246	249	495				
50 40	- ” -	-	10	-	4	149	164	313				
50 50	- ” -	-	54	-	15	567	522	1 089				
50 60	- ” -	-	5	+	4	107	91	198				
50 70	Inglatorp	+	7	-	2	45	39	84				
51 00	Spjutsbygd/Bostorp (del i f.d. Rödeby församl.)	+	3	-	8	146	124	270				
52 00	Strömsberg	-	5	-	2	53	48	101				
58 11	Landsbygd Ledja	+	5	+/-	0	22	23	45				
58 12	Landsbygd Buggamåla	-	6	+	4	25	23	48				
58 13	Landsbygd Falan	-	5	+	1	33	32	65				
58 21	Landsbygd Bredabäck	-	9	-	2	56	54	110				
58 22	Landsbygd Idehult	-	3	-	2	43	45	88				
58 23	Landsbygd Stengöl	-	17	+	8	121	106	227				
58 31	Landsbygd Viö	+	4	-	2	51	45	96				
58 32	Landsbygd Stubbelycke	-	12	-	6	142	113	255				
58 41	Landsbygd Hökamåla	+	12	-	1	68	74	142				
58 42	Landsbygd Inglatorp	+	8	+	4	25	20	45				
						<hr/>						
						-	90	-	49	2 558	2 430	4 988

Områdes- kod	Kommundel	Förändring fr 16-12-31		Förändring fr 20-12-31		Folkmängd 2021-12-31		
						män	kvinnor	summa
F.d. Fridlevstads församling								
61 00	Fridlevstad	+	24	+	9	326	339	665
61 10	Nävrögöl (del i fd Fridlev- stads församling)	-	6	+	3	87	65	152
61 20	Spjutsbygd/Bostorp (del i fd Fridlevstads församling)	-	19	-	1	51	45	96
61 81	Landsbygd Nävrögöl	+	5	+	2	97	78	175
61 82	Landsbygd Fridlevstad	-	31	-	10	288	249	537
61 83	Landsbygd Bostorp	+	3	+/-	0	211	184	395
61 84	Landsbygd Holmamåla	-	8	+	4	16	10	26
		-	32	+	7	1 076	970	2 046
F.d. Sillhövda församling								
62 00	Holmsjö	+	21	-	7	198	186	384
62 10	Nävrögöl (del i fd Sillhövda församling)	+	13	+	7	35	28	63
62 20	Saleboda	+/-	0	+/-	0	74	50	124
62 81	Landsbygd Saleboda	-	51	+	8	81	76	157
62 82	Landsbygd Holmsjö	-	1	+	6	81	69	150
62 83	Landsbygd Staffansbygd	-	10	-	5	85	84	169
		-	28	+	9	554	493	1 047
F.d. Tving församling								
63 00	Tving	-	18	+	1	250	213	463
63 10	Alnaryd	-	5	+	3	25	24	49
63 81	Landsbygd NV Alnaryd	-	13	+/-	0	40	36	76
63 82	Landsbygd Blåningsmåla	+	20	-	1	117	106	223
63 83	Landsbygd Tving	-	7	+	4	220	168	388
		-	23	+	7	652	547	1 199
F.d. Nättraby församling								
70 00	Nättraby, N om E22	-	14	-	6	137	121	258
70 01	Nättraby, del av	-	14	-	14	452	452	904
70 02	Nättraby, öster om ån	+	16	-	14	279	302	581
70 03	Nättraby, del av	+	38	+	13	521	503	1 024
70 04	Nättraby, del av	+	14	+	8	107	103	210
70 05	Nättraby, del av	+	37	-	1	97	84	181
70 06	Nättraby, Skärva by	-	24	-	14	107	93	200
70 07	Nättraby, Hejans Lycka *	+	30	+	12	16	14	30
70 10	Sjuhalla	+	11	+	7	105	118	223
78 11	Landsbygd, Agdatorp	-	7	-	10	98	97	195
78 12	Landsbygd, Marielund	+	5	+	5	34	30	64
78 13	Allatorp/Rosenholm med landsbygd	+	9	+	2	175	164	339
78 14	Landsbygd Grönadal	+	32	+	2	107	89	196
78 15	Landsbygd Skärva	+	4	-	5	23	19	42

Områdes- kod	Kommundel	Förändring		Förändring		Folkmängd		
		fr 16-12-31	fr 20-12-31	fr 16-12-31	fr 20-12-31	män	Kvinnor	summa
78 80	Tätbebyggelse Skillingenäs, Färmanstorp, Skavkulla	+ 82	+ 26	500	472	972		
	* nytt nyko 2020-12-31	+ 219	+ 11	2 758	2 661	5 419		
Rest								
	På kommunen skrivna/Utan känt hemvist	+ 3	- 21	37	27	64		
Kommunen totalt		+ 446	+ 193	34 315	32 393	66 708		

KARTOR ÖVER INDELNINGEN I OMRÅDESKODER (NYKO 4-siffernivå)

Trossö m.m.

Områdeskoder: 8001 – 8009

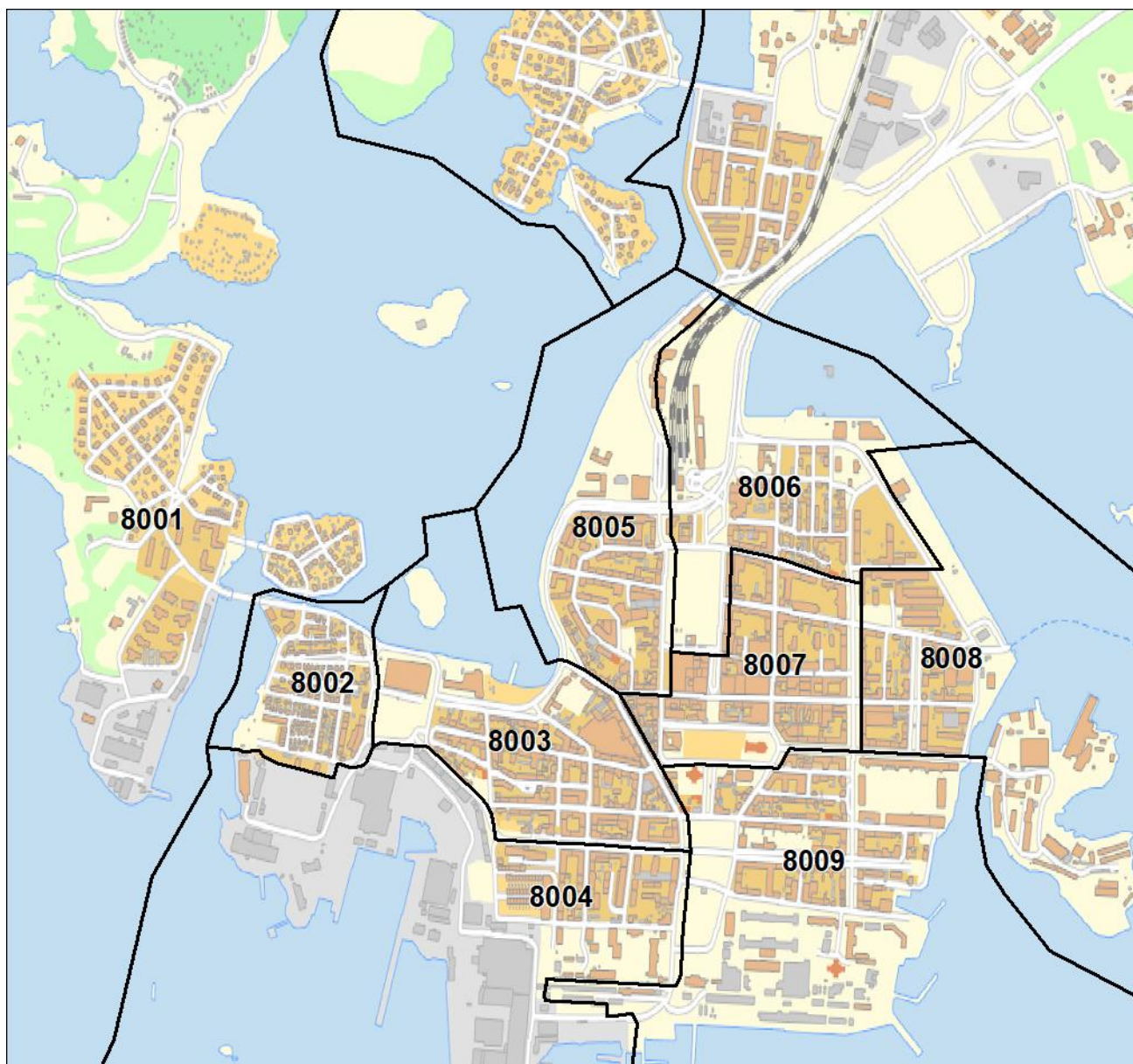

Wämö
Områdeskoder: 8011 – 8019

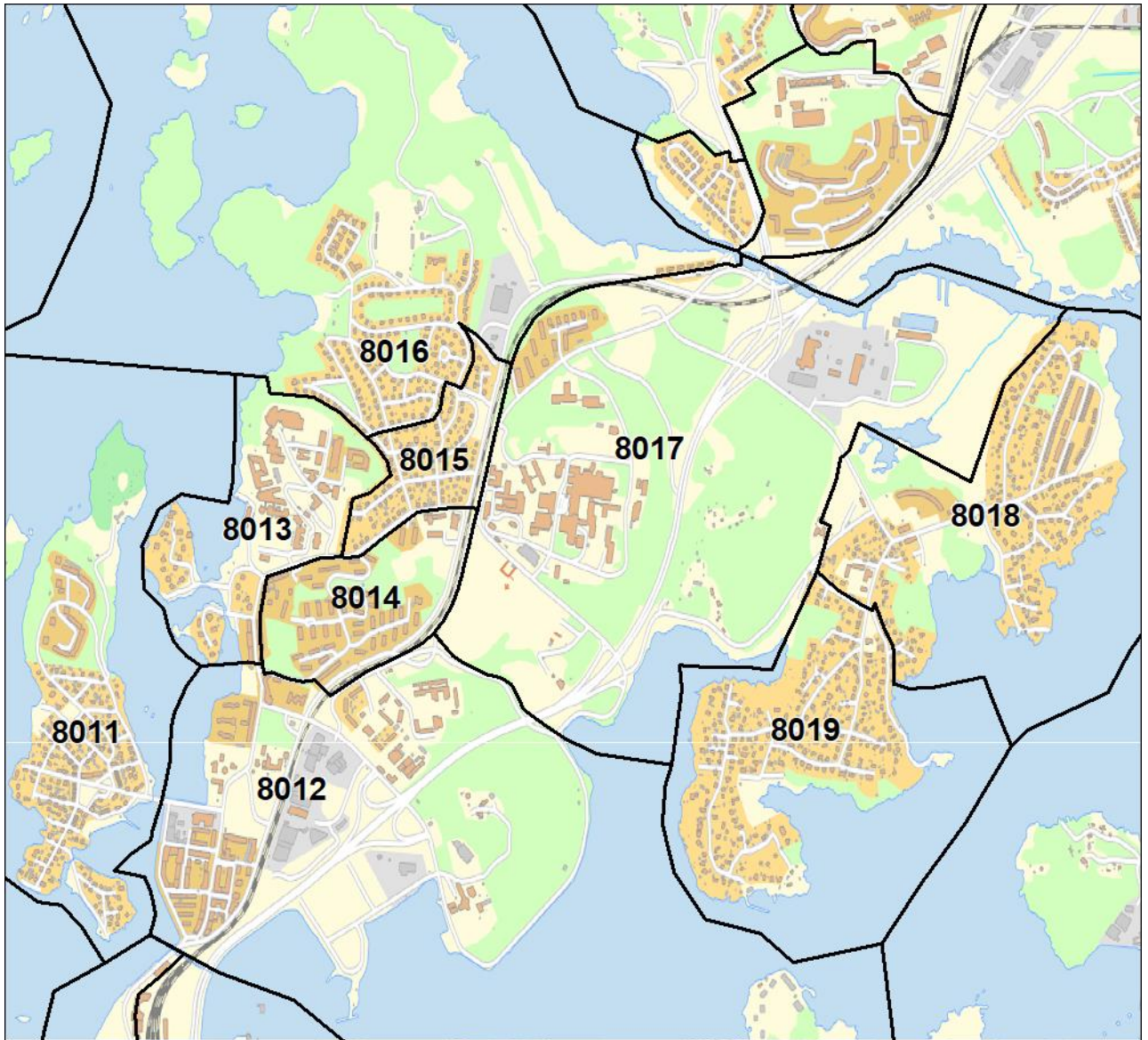

Sunna
Områdeskoder: 8021 – 8026

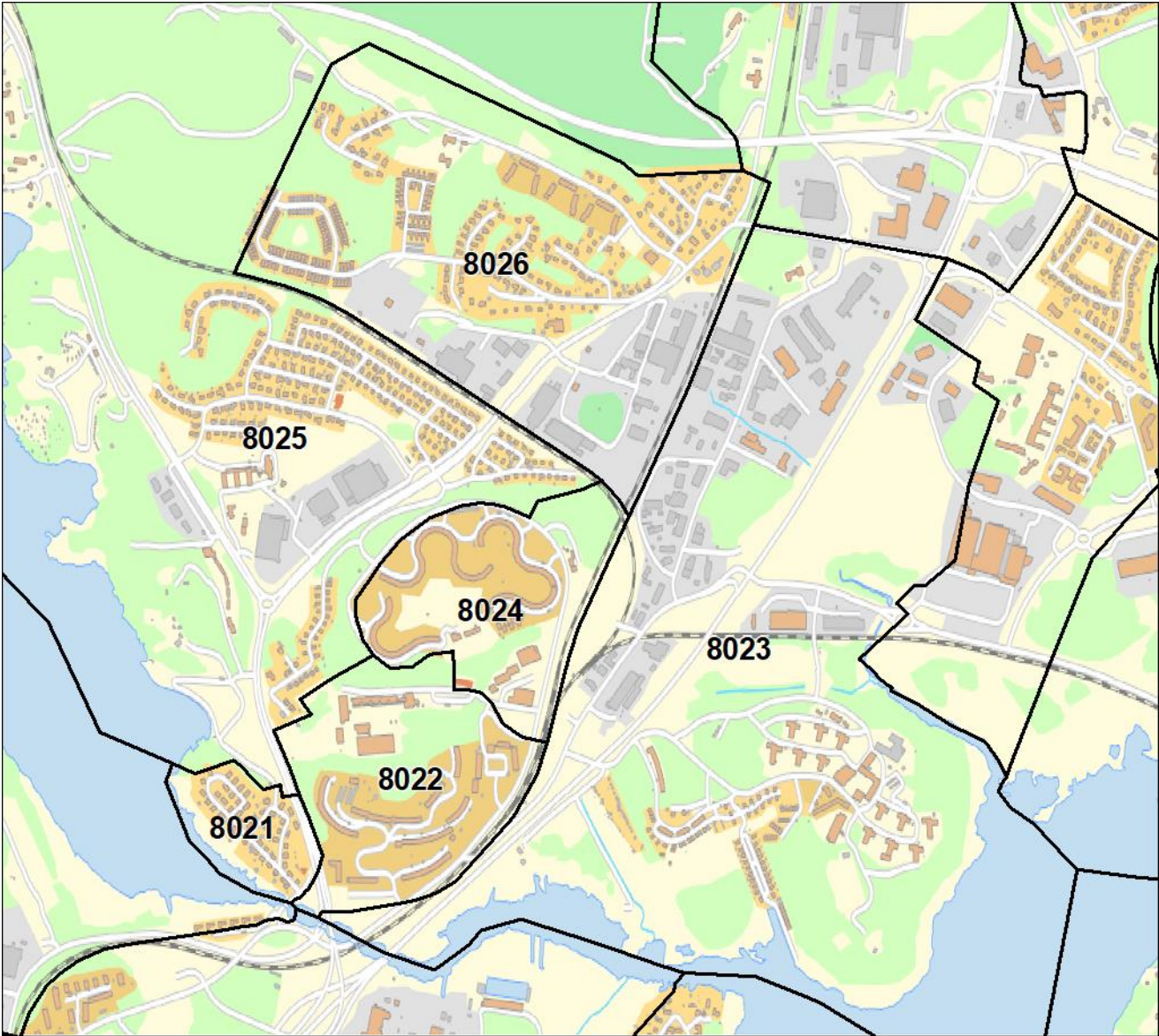

Verkö, Ringö, Knösö
Områdeskoder:

8037 – 8039

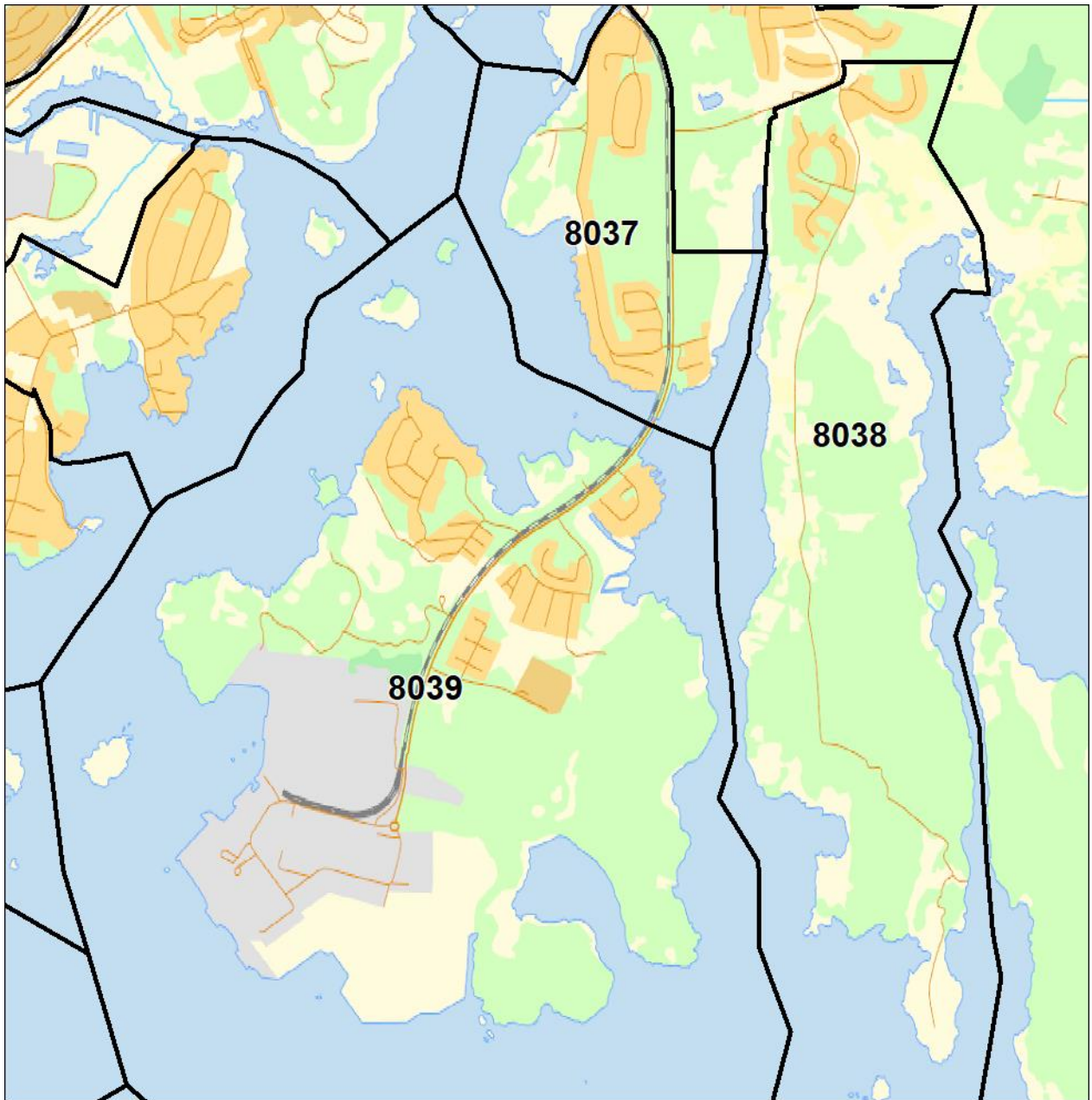

Lyckeby
Områdeskoder:

8041 – 8045, 8071 – 8076

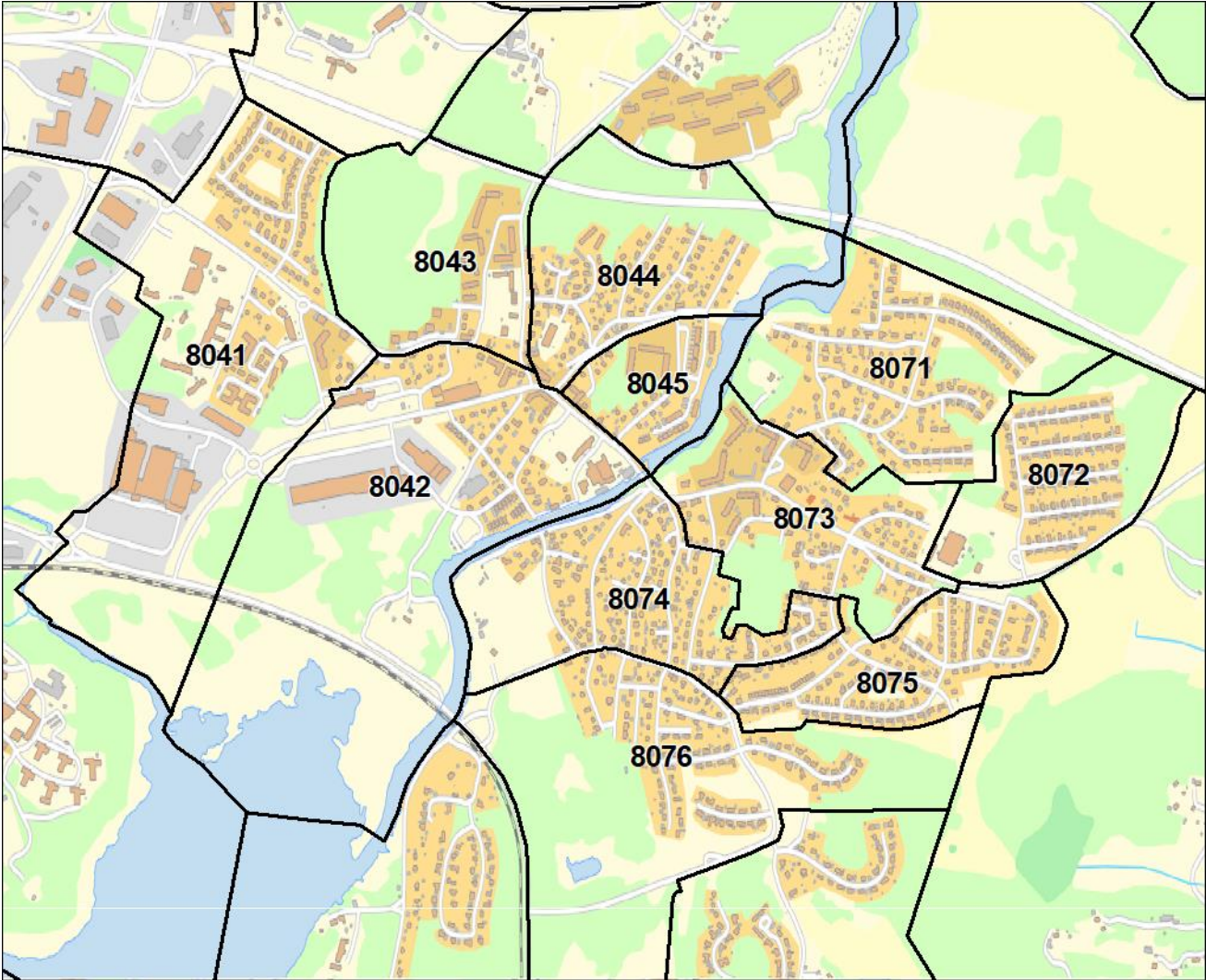

Torskors, Hässlegården, Spandelstorp m.m.
Områdeskoder: 8057, 8061 – 8069

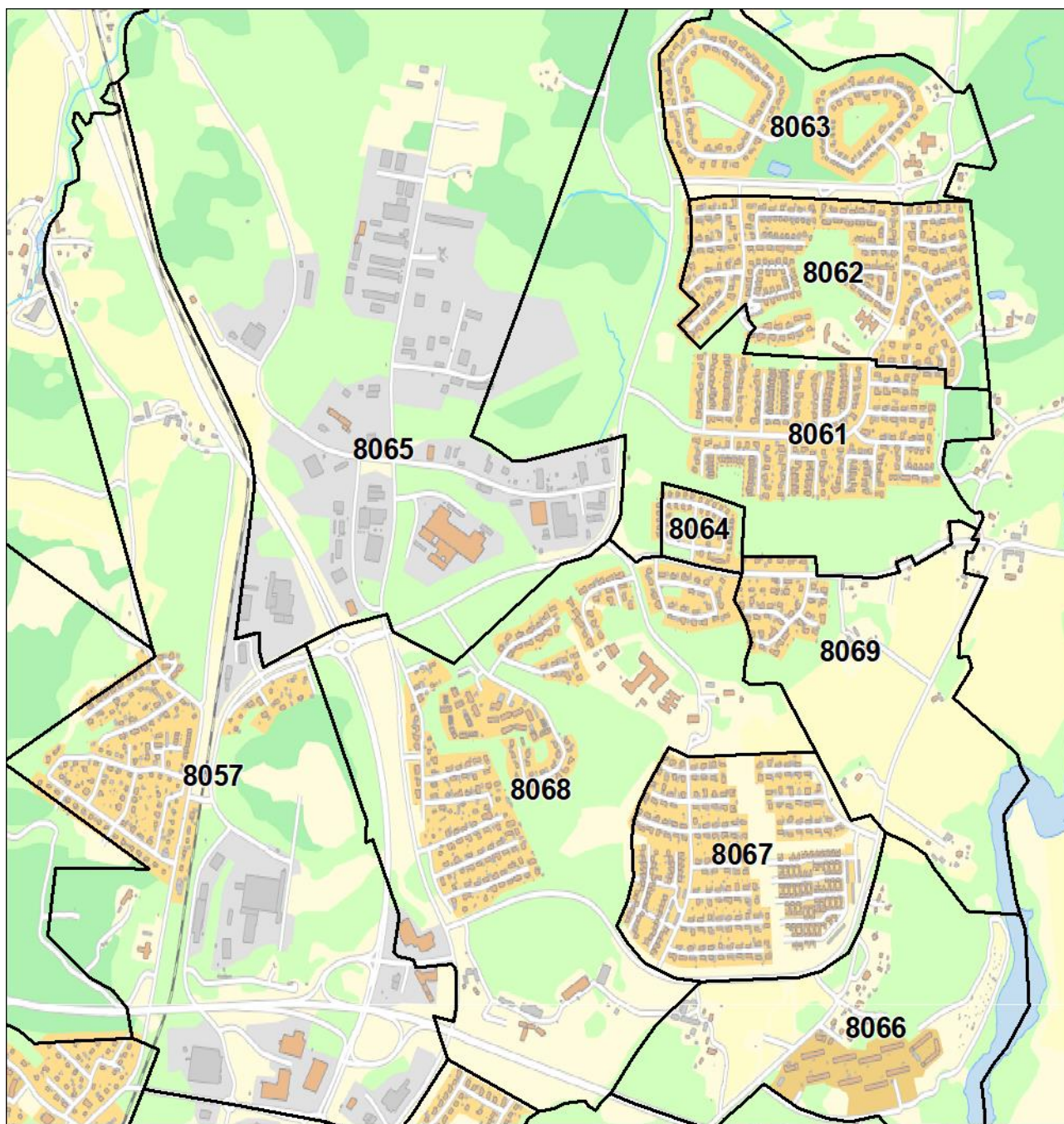

Jämjö samhälle
Områdeskoder:

1201 – 1204

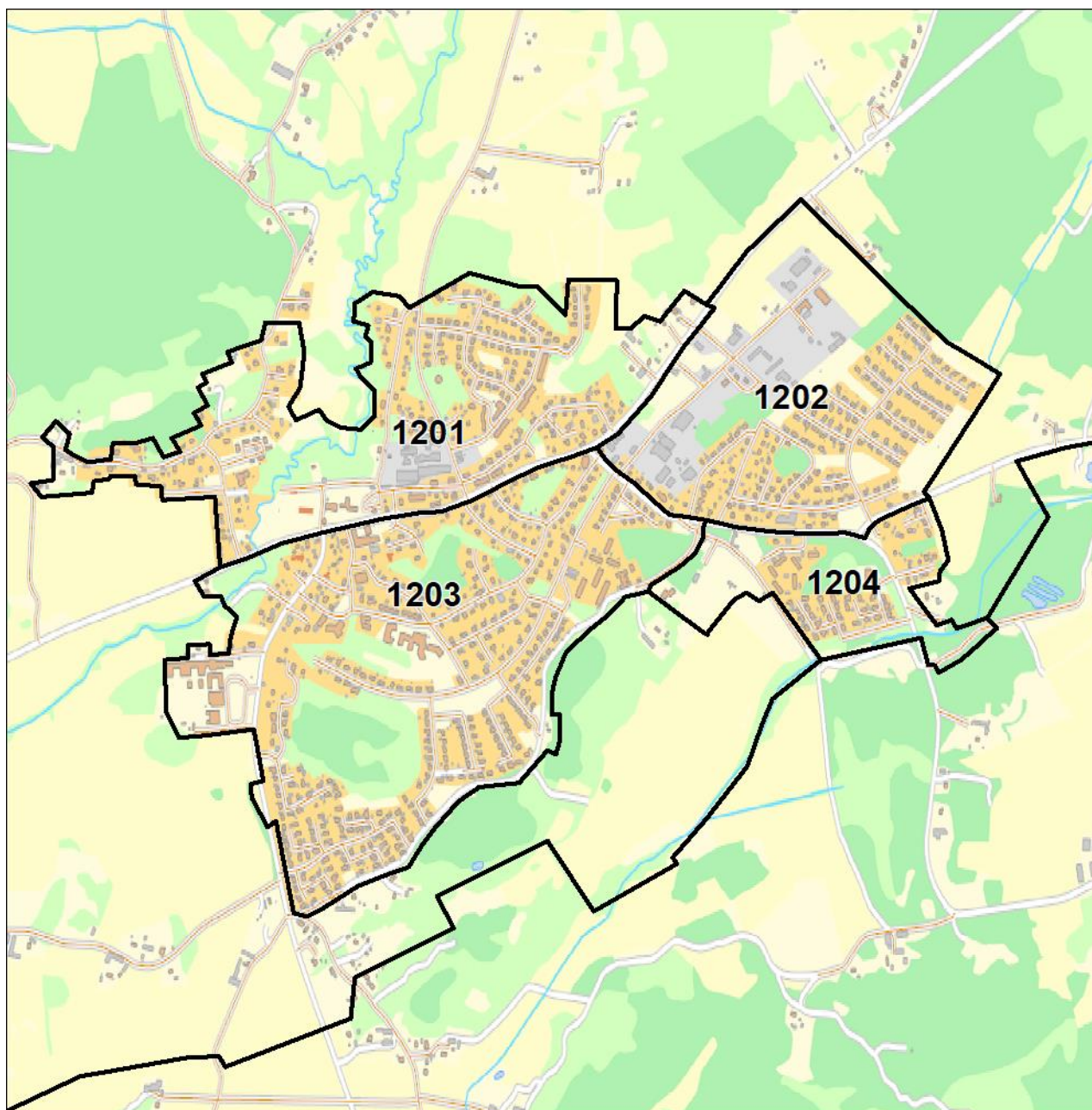

Rödeby samhälle
Områdeskoder:

5000 – 5006

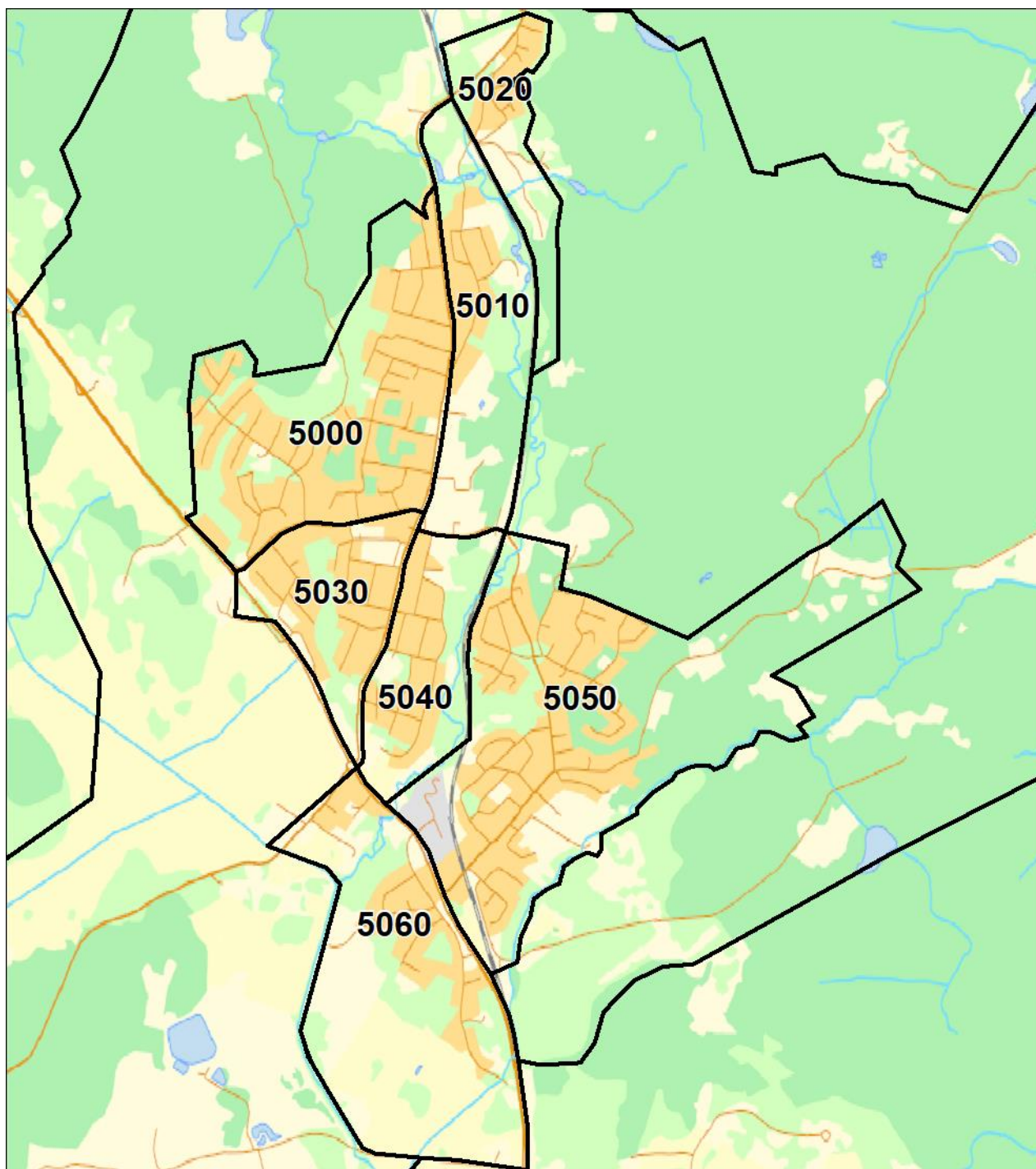

Nättraby samhälle
Områdeskoder: 7000 – 7010

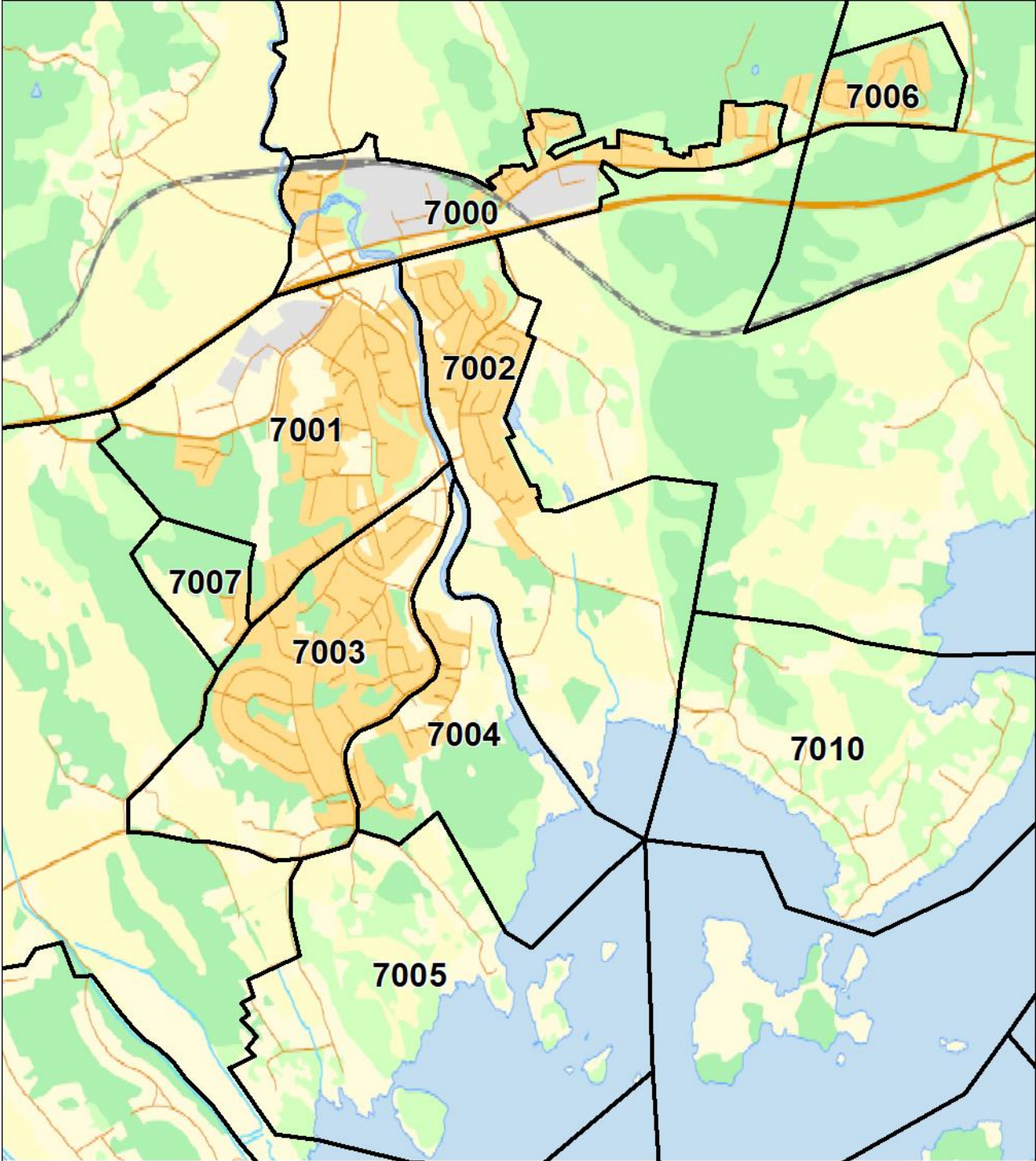

Fågelmara, Jämjö och Torhamn m.m.

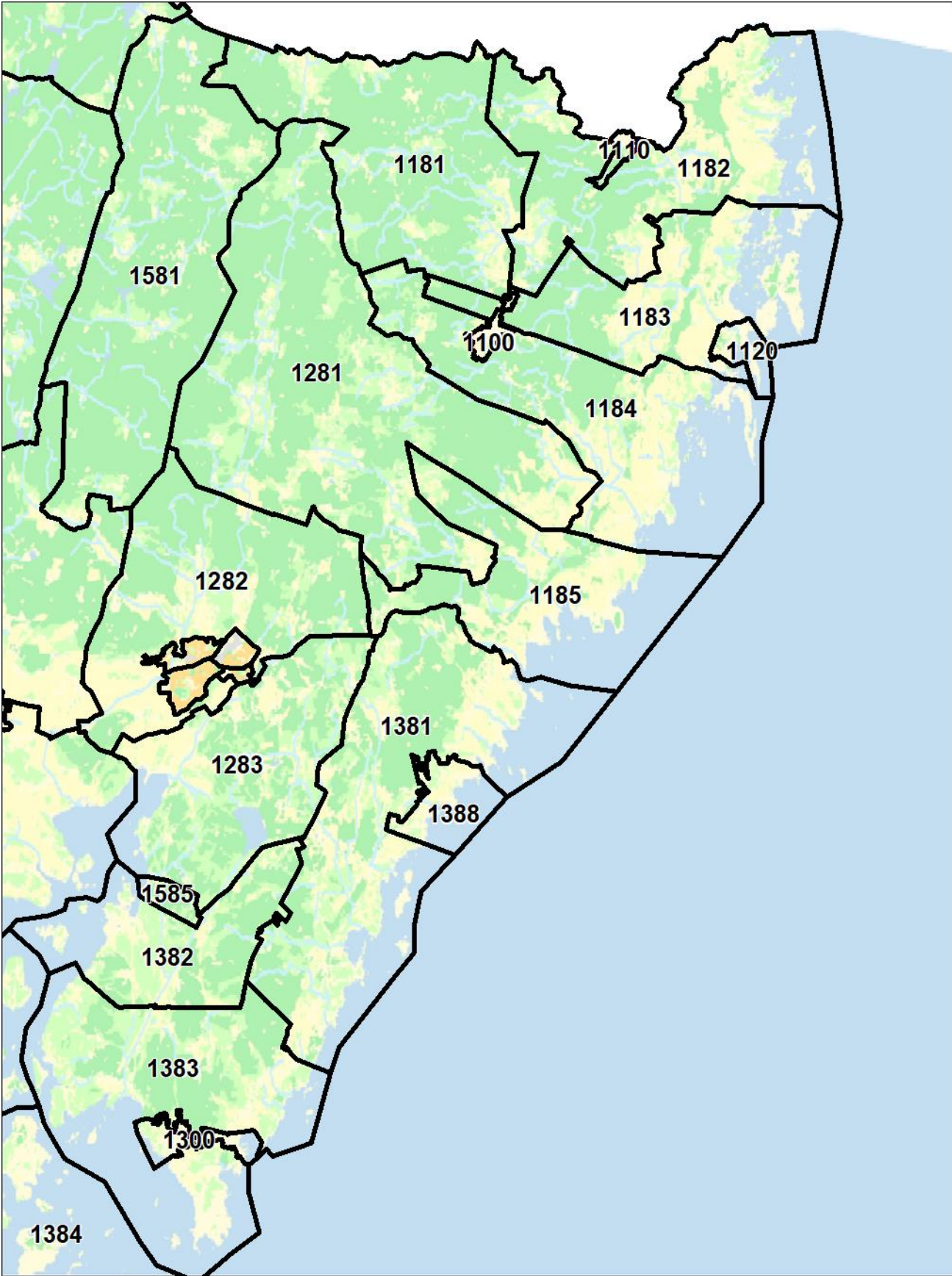

Nättraby, Hasslö, Aspö och Sturkö, samt del av Ramdala

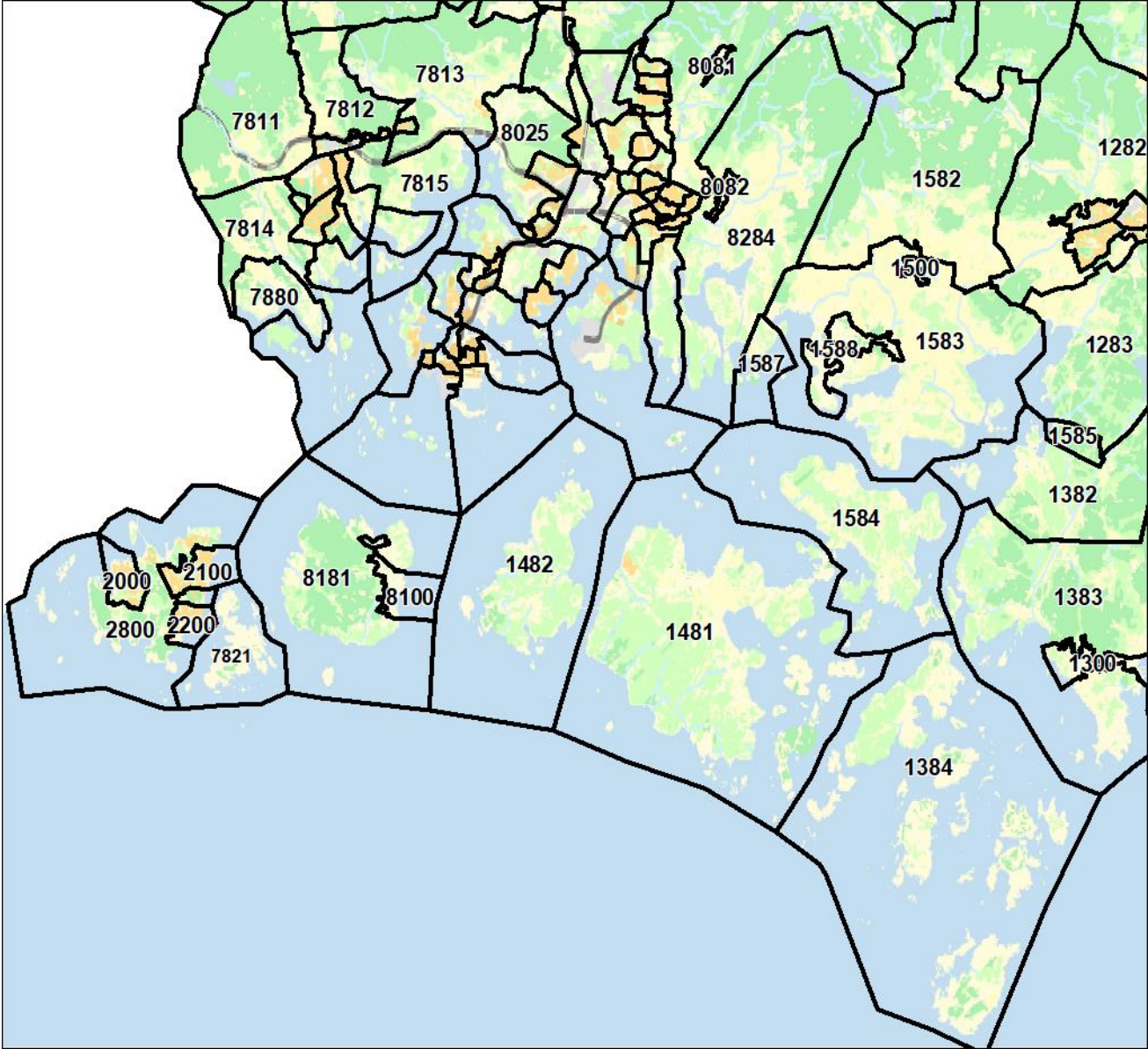

Ramdala, Kättismåla, Flymen, Rödeby m.m.

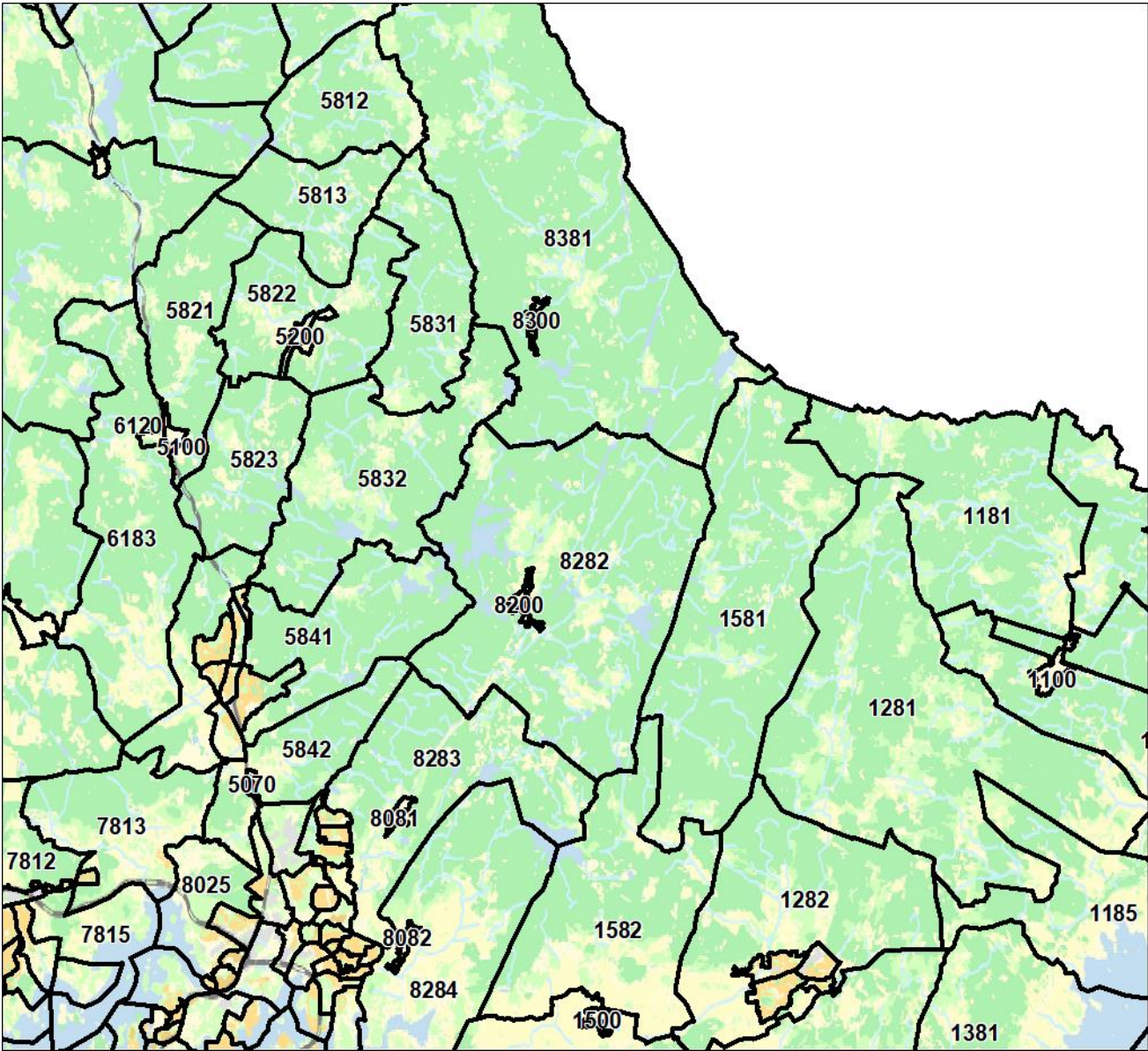

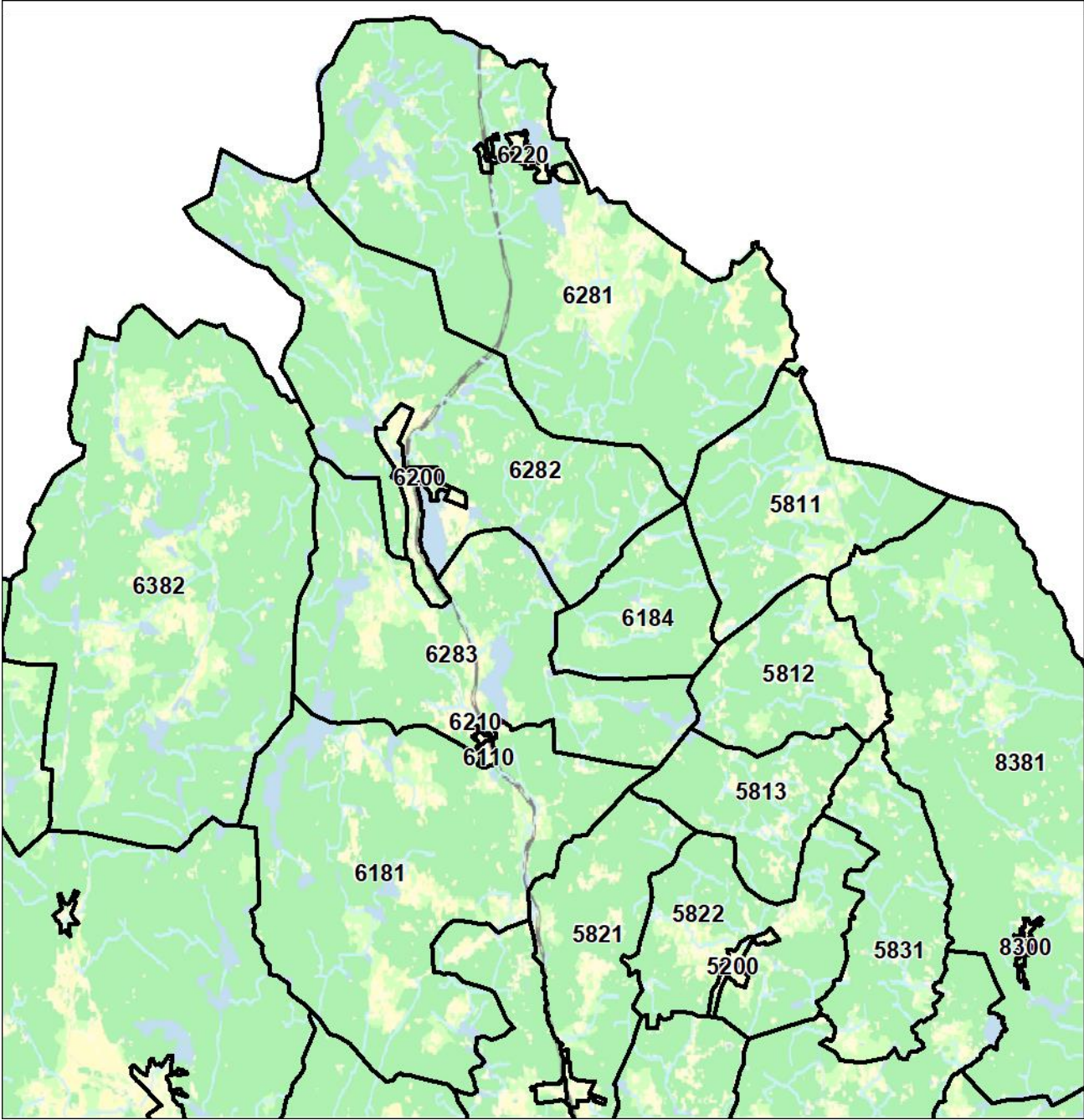

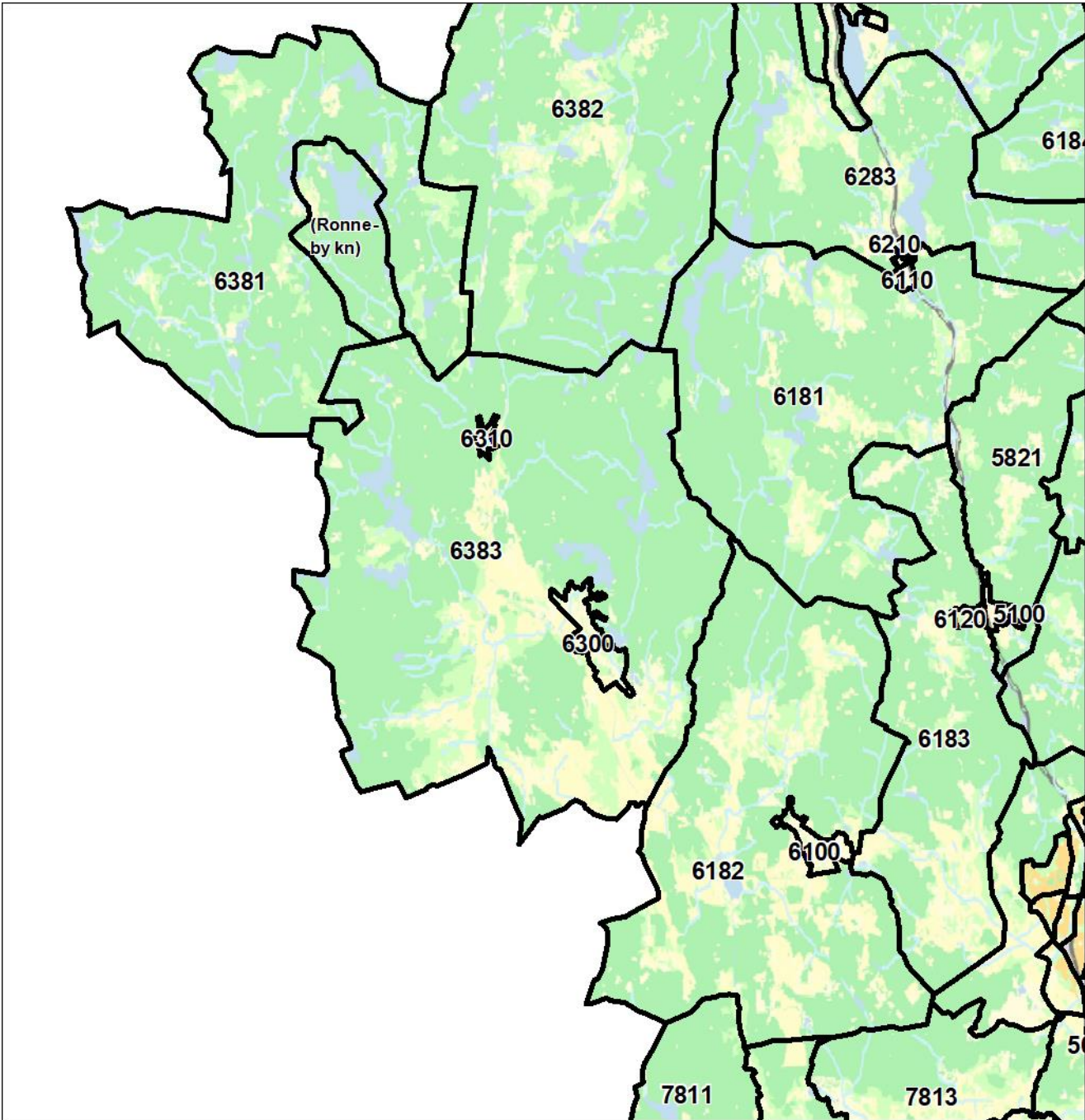

Översiktskarta Karlskrona kommun

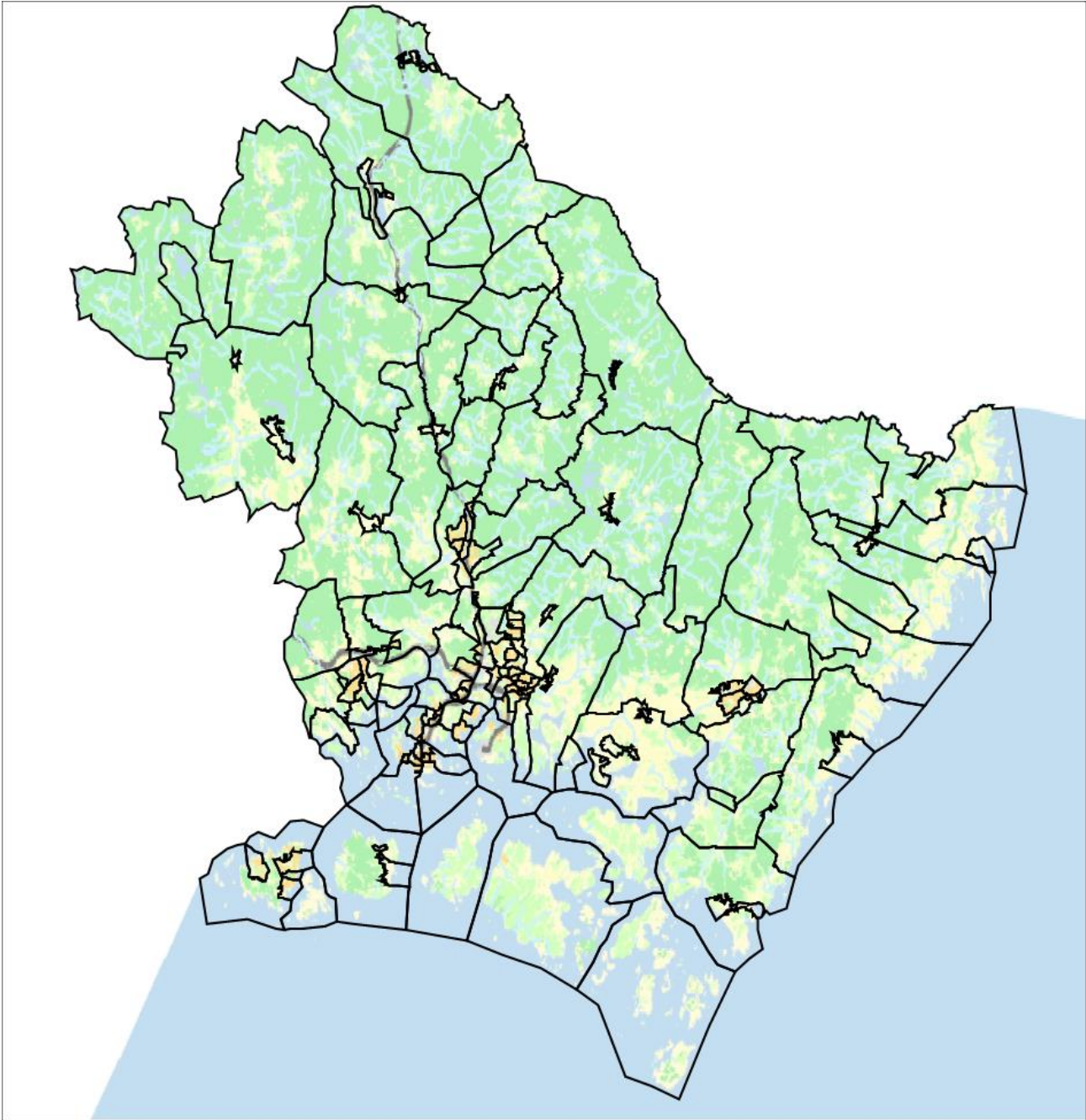

BEFOLKNINGSFÖRÄNDRINGAR KARLSKRONA KOMMUN 1980-2021

	födda	döda	födelse- netto	In- flyttade	ut- flyttade	netto- flyttning	folk- ökning	Juster- ing *	Folkmängd 31/12
1980	684	712	- 28	1 527	1 627	- 100	- 126	+ 2	60 141
1981	641	781	- 140	1 157	1 492	- 335	- 475	-	59 666
1982	671	732	- 61	1 237	1 250	- 13	- 69	+ 5	59 597
1983	666	757	- 91	1 305	1 185	+ 120	+ 99	+ 70	59 696
1984	676	762	- 86	1 373	1 327	+ 46	- 36	+ 4	59 660
1985	674	696	- 22	1 324	1 581	- 257	- 267	+ 12	59 393
1986	716	721	- 5	1 255	1 637	- 382	- 386	+ 1	59 007
1987	700	756	- 56	1 370	1 669	- 299	- 357	- 2	58 650
1988	701	772	- 71	1 866	1 813	+ 53	- 16	+ 2	58 634
1989	709	764	- 55	2 018	1 831	+ 187	+ 134	+ 2	58 768
1990	760	707	+ 53	1 909	1 675	+ 234	+ 286	- 1	59 054
1991	831	704	+ 127	1 746	1 649	+ 97	+ 225	+ 1	59 279
1992	756	745	+ 11	1 578	1 481	+ 97	+ 111	+ 3	59 390
1993	751	794	- 43	1 994	1 589	+ 405	+ 363	+ 1	59 753
1994	729	661	+ 68	2 949	2 126	+ 823	+ 889	- 2	60 642
1995	674	747	- 73	1 968	1 945	+ 23	- 50	-	60 592
1996	624	814	- 190	1 825	1 840	- 15	- 204	+ 1	60 388
1997	565	742	- 177	2 267	2 175	+ 92	- 86	- 1	60 302
1998	613	701	- 88	2 523	2 322	+ 201	+ 127	+ 14	60 429
1999	582	718	- 136	2 208	2 100	+ 108	- 33	- 5	60 396
2000	620	682	- 62	2 458	2 219	+ 239	+ 168	- 9	60 564
2001	581	643	- 62	2 319	2 214	+ 105	+ 32	- 11	60 596
2002	705	675	+ 30	2 179	2 129	+ 50	+ 80	-	60 676
2003	690	738	- 48	2 213	1 981	+ 232	+ 181	- 3	60 857
2004	721	608	+ 113	2 307	2 144	+ 163	+ 280	+ 4	61 137
2005	729	684	+ 45	2 389	2 188	+ 201	+ 246	-	61 383
2006	757	671	+ 86	2 741	2 373	+ 368	+ 461	+ 7	61 844
2007	736	658	+ 78	2 937	2 516	+ 421	+ 494	- 5	62 338
2008	728	735	- 7	2 992	2 523	+ 469	+ 466	+ 4	62 804
2009	713	695	+ 18	2 880	2 362	+ 518	+ 538	+ 2	63 342
2010	750	686	+ 64	3 054	2 421	+ 633	+ 690	- 7	64 032
2011	707	675	+ 32	2 897	2 736	+ 161	+ 183	- 10	64 215
2012	696	672	+ 24	2 757	3 307	- 550	- 524	+ 2	63 691
2013	685	663	+ 22	2 881	2 691	+ 190	+ 221	+ 9	63 912
2014	749	656	+ 93	3 104	2 763	+ 341	+ 436	+ 2	64 348
2015	665	642	+ 23	3 721	2 723	+ 998	+ 1 032	+ 11	65 380
2016	734	620	+ 114	3 628	2 869	+ 759	+ 882	+ 9	66 262
2017	662	649	+ 13	3 363	2 973	+ 390	+ 404	+ 1	66 666
2018	703	627	+ 76	3 106	3 171	- 65	+ 9	- 2	66 675
2019	643	639	+ 4	2 971	3 031	- 60	- 53	+ 3	66 622
2020	643	686	- 43	2 874	2 953	- 79	- 107	+ 15	66 515
2021	635	677	- 42	3 036	2 842	+ 194	+ 193	+ 41	66 708