

Karlskrona kommun i siffror

Folkmängd 2020-12-31



Kommunledningsförvaltningen

Kontakt: Pia Kronengen, 0455-30 30 15
kommunledningsforvaltningen@karlskrona.se

www.karlskrona.se

INLEDNING

Detta meddelande redovisar befolkningens antal och spridning på olika delar av Karlskrona kommun den 31 december 2020. Vissa jämförelser görs också mellan kommunen totalt och riket vad gäller befolkningens åldersstruktur och förändring.

Källa: Befpak 2020, Statistiska centralbyrån.

RIKET, LÄNET OCH KOMMUNEN

Rikets folkmängd uppgick till 10 379 295 personer den 31 december 2020. Folkmängden ökade därmed med 51 706 personer eller 0,5 procent under 2020. Blekinge läns folkmängd minskade under samma period med 550 personer eller 0,3 procent och uppgår därmed till 159 056 personer.

Karlskrona kommuns folkmängd minskade med 107 personer eller 0,2 procent och uppgår till 66 515 personer.

Diagrammet nedan visar folkmängdsutvecklingen i kommunen och riket sedan 1950. Observera att kommunens folkmängd avläses på den vänstra axeln medan rikets folkmängd avläses på den högra. Kurvornas lutning kan inte direkt jämföras.

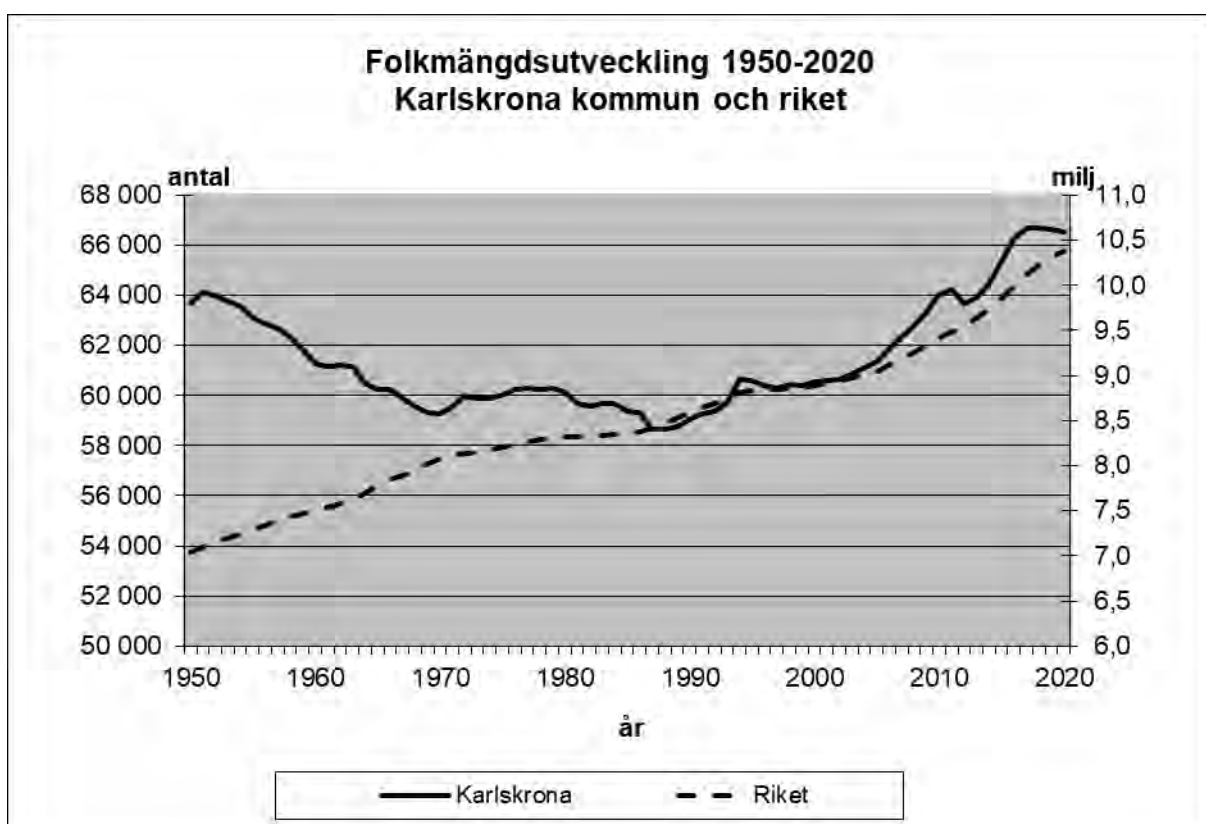

BEFOLKNINGENS ÅLDERSSTRUKTUR

I tabellen nedan görs en jämförelse mellan riket och Karlskrona kommun vad beträffar befolkningens åldersstruktur. Den sista kolumnen visar det antal personer Karlskrona kommun har fler eller färre i olika åldersgrupper i jämförelse med riket. Detta om kommunens folkmängd omsätts på rikets åldersstruktur. Karlskrona kommun har relativt sett färre invånare i åldrarna 0-9 och 25-64. Andelen 13-24-åringar är större i Karlskrona kommun än i riket i genomsnitt. Karlskrona har även en större andel personer i åldrarna 65 år och äldre.

Ålder	Karlskrona antal			Karlskrona andel, %	Riket andel, %	Skillnad omsatt i antal personer
	män	kvinnor	summa			
0-5	2 130	2 010	4 140	6,2	6,9	- 463
6-9	1 574	1 501	3 075	4,6	4,8	- 111
10-12	1 212	1 168	2 380	3,6	3,6	- 43
13-15	1 272	1 202	2 474	3,7	3,5	+ 153
16-20	2 269	1 826	4 095	6,2	5,5	+ 428
21-24	1 918	1 278	3 196	4,8	4,5	+ 210
25-44	8 815	7 609	16 424	24,7	26,5	- 1 204
45-64	8 223	7 795	16 018	24,1	24,5	- 302
65-79	5 229	5 443	10 672	16,0	14,9	+ 775
80-	1 571	2 470	4 041	6,1	5,2	+ 557
Summa	34 213	32 302	66 515	100	100	

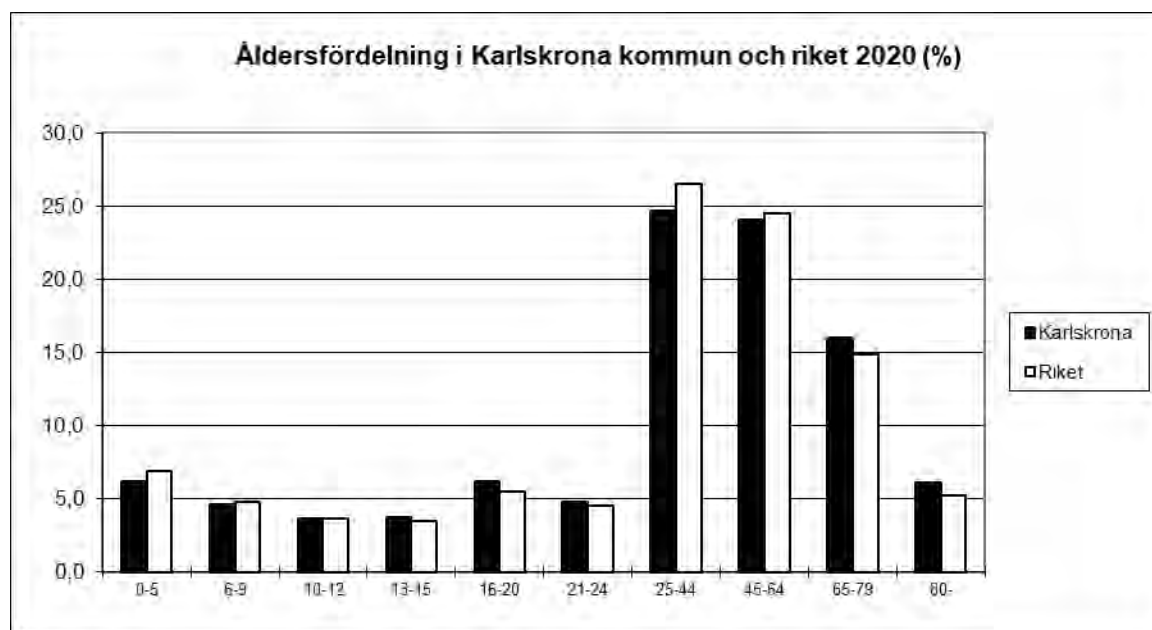

FÖRÄNDRINGSFAKTORER

Under 2020 minskade folkmängden med 107 personer i netto. Antal födda uppgick till 643 och antalet döda till 686. Detta ger ett födelsenetto på - 43. Totalt flyttade 2 874 personer till Karlskrona kommun under 2020 medan 2 953 flyttade från kommunen. Detta ger ett flyttnetto på totalt - 79 personer.

Inflyttningsnettot fördelade sig enligt följande under året:

	inflyttade	utflyttade	netto
mot annan kommun i Blekinge län	437	387	+ 50
mot annat län i riket	2 092	2 311	- 219
mot utlandet	345	255	+ 90
totalt	2 874	2 953	- 79
justeringar			+ 15

Under begreppet justeringar redovisas eventuella födelser och dödsfall som inträffat före den aktuella redovisningsperioden men som har rapporterats under denna period samt eventuella rättelser av tidigare gjorda aviseringsringar.

I jämförelse med år 2019 så föddes det lika många barn, men antalet avlidna var 47 fler under 2020. När det gäller flyttningar så skiljer sig de totala siffrorna för in- och utflyttning inte så mycket mellan 2019 och 2020 med ca 100 färre inflyttade och ca 80 färre utflyttade. Den största förändringen finns i inflyttade från utlandet som år 2020 var 300 personer lägre än år 2019 vilket leder till ett flyttnetto mot utlandet som har minskat med 270. Förändringarna kan vara en konsekvens av pandemin och effekterna kommer att fortsätta att studeras framöver.

Förändringar i åldersklasser

Ålder	2019-12-31			2020-12-31			förändring		
	m	kv	sum	m	kv	sum	m	kv	sum
0-3	1 437	1 319	2 756	1 384	1 293	2 677	- 53	- 26	- 79
4-5	774	758	1 532	746	717	1 463	- 28	- 41	- 69
6-9	1 579	1 532	3 111	1 574	1 501	3 075	- 5	- 31	- 36
10-12	1 249	1 140	2 389	1 212	1 168	2 380	- 37	+ 28	- 9
13-15	1 258	1 207	2 465	1 272	1 202	2 474	+ 14	- 5	+ 9
16-17	820	764	1 584	848	758	1 606	+ 28	- 6	+ 22
18-20	1 358	976	2 334	1 421	1 068	2 489	+ 63	+ 92	+ 155
21-24	1 960	1 347	3 307	1 918	1 278	3 196	- 42	- 69	- 111
25-44	8 860	7 721	16 581	8 815	7 609	16 424	- 45	- 112	- 157
45-64	8 233	7 721	15 954	8 223	7 795	16 018	- 10	+ 74	+ 64
65-79	5 189	5 434	10 623	5 229	5 443	10 672	+ 40	+ 9	+ 49
80-	1 542	2 444	3 986	1 571	2 470	4 041	+ 29	+ 26	+ 55
Summa	34 259	32 363	66 622	34 213	32 302	66 515	- 46	- 61	- 107

Förändring anges här som skillnaden i antal personer per åldersklass mellan åren och visar fluktuationerna i kohorternas (åldersklassernas) storlek.

BEFOLKNING I DISTRIKT OCH FÖRÄNDRING 2020

Distrikt	2019-12-31	2020-12-31	Förändring
Hasslö	1 682	1 690	+ 8
Aspö	554	556	+ 2
Sturkö	1 641	1 632	- 9
Torhamn	1 451	1 431	- 20
Nättraby	5 342	5 407	+ 65
Karlskrona stadsdistrikt	26 238	26 048	- 190
Ramdala	2 693	2 796	+ 103
Lösen	5 786	5 740	- 46
Augerum	6 583	6 546	- 37
Jämjö	3 561	3 553	- 8
Kristianopel	1 415	1 442	+ 27
Tving	1 181	1 192	+ 11
Fridlevstad	2 058	2 040	- 18
Rödeby	5 053	5 037	- 16
Flymen	287	282	- 5
Sillhövda	1 032	1 038	+ 6
Uppgift saknas	65	85	+ 20
Kommunen totalt	66 622	66 615	- 107

Sedan den 1 januari 2016 ingår i folkbokföringen en indelning i distrikt. Indelningen är baserad på en justerad version av den församlingsindelning som gällde den 31 december 1999 och distrikt ersätter församling som den lägsta geografiska nivån i den officiella statistiken, se karta.



TÄTORTER OCH SAMHÄLLEN

Tabellen nedan redovisar folkmängd och befolkningsförändringar de fem senaste respektive det senaste året för tätorter, samhällen och områden med tätbebyggelse i kommunen. De geografiska avgränsningarna av samhällena är gjorda av kommunledningsförvaltningen och justeringar görs efter behov.

Hasslö och Sturkö är till stora delar tätbebyggda och därför är den totala befolkningen på öarna redovisad i tabellen.

Ort	Förändring från 15-12-31		Förändring från 19-12-31		Folkmängd 2020-12-31		
					män	kvinnor	summa
Karlskrona/Lyckeby	+	353	-	279	18 825	17 732	36 557
Rödeby	+	7	-	13	1 738	1 715	3 453
Nättraby	+	65	+	43	1 726	1 678	3 404
Jämjö	+	8	-	19	1 233	1 302	2 535
Skillingenäs/Färmanstorp	+	81	+	21	486	460	946
Trummenäs/Gängletorp	+	295	+	59	473	470	943
Fridlevstad	-	8	+	4	327	329	656
Tving	-	3	-	14	245	217	462
Holmsjö	+	35	+	1	203	188	391
Torhamn/Sandhamn	-	5	+/-	0	191	185	376
Spjutsbygd/Bostorp	-	9	-	5	202	173	375
Fågelmara	-	19	+	2	178	183	361
Sjuhalla	+	10	-	6	102	114	216
Kättilsmåla	-	16	+	8	112	104	216
Drottningskär	+	11	-	2	98	116	214
Nävrögöl	+	7	+	4	113	92	205
Ramdala	-	8	-	11	85	81	166
Lösen	+	7	-	5	72	67	139
Saleboda	+	3	-	16	71	53	124
Brömsebro (del i Karlskrona kn)	-	1	+	15	64	53	117
Strömsberg	-	11	+/-	0	53	50	103
Björkenäs	-	3	-	2	50	40	90
Kristianopel	+	13	+	10	40	47	87
Inglatorp	+	7	+	5	46	40	86
Torsnäs	+	72	-	2	39	33	72
Lyckeåborg	+/-	0	+	4	39	28	67
Fjärdsjömåla	-	2	+	1	36	28	64
Alnaryd	-	5	-	1	24	22	46
Hasslö	+	79	+	8	842	848	1 690
Sturkö	+	46	-	1	749	719	1 468
Övrig landsbygd och skärgård	+	126	+	84	5 751	5 135	10 886
Summa	+	1 135	-	107	34 213	32 302	66 515

STADSDELAR OCH KOMMUNDELAR

I följande tabeller presenteras folkmängden samt förändringen det senaste respektive de senaste fem åren för stadsdelar, kommundelar eller liknande. Områdenas gränser framgår med hjälp av områdeskoderna och kartorna som följer efter tabellerna. Personer som tidigare varit skrivna på församlingar är sedan 1 januari 2016 i stället skrivna på kommunen.

Områdes- kod	Kommundel	Förändring fr 15-12-31		Förändring fr 19-12-31		Folkmängd 2020-12-31		
						män	kvinnor	summa
Trossö m.m.								
80 01	Saltö-Ekholmen	-	68	-	49	604	545	1 149
80 02	Björkholmen	+	15	+	43	345	329	674
80 03	Hantverkaregatan m.m.	-	34	-	40	1 081	1 177	2 258
80 04	Västerudd	+	30	+	4	502	550	1 052
80 05	Möllebacken, Pottholmen	+	186	+	15	598	577	1 175
80 06	Kalvhagen	+	42	-	19	391	334	725
80 07	Ö. Hoglands park	-	21	-	58	730	665	1 395
80 08	Bredgatan, Stumholmen m.m.	+	8	-	53	693	656	1 349
80 09	Alamedan m.m.	-	124	-	43	867	871	1 738
		+	34	-	200	5 811	5 704	11 515
Wämö								
80 11	Långö	-	3	+	1	562	566	1 128
80 12	Pantarholmen, Blå Port	+	215	+	110	959	992	1 951
80 13	Gräsvik m.m.	+	58	+	2	358	164	522
80 14	Galgamarken	-	100	-	26	1 010	697	1 707
80 15	Bergåsa	+	5	+	17	194	183	377
80 16	Västra Mark	+	4	+	3	305	264	569
80 17	Annebo	-	77	-	49	311	238	549
80 18	Norra Hästö	-	39	-	5	399	447	846
80 19	Södra Hästö	+	29	+	13	312	310	622
		+	92	+	66	4 410	3 861	8 271
Sunna								
80 21	Lindesnäs	-	6	-	15	125	115	240
80 22	Marieberg	-	9	-	32	752	614	1 366
80 23	Gullberna	+	116	+	22	299	239	538
80 24	Kungsmarken	+	73	+	8	1 339	1 197	2 536
80 25	Mariedal	-	33	-	35	346	328	674
80 26	Backabo	+	25	-	5	443	463	906
		+	166	-	57	3 304	2 956	6 260
Verkö, Ringö, Knösö								
80 37	Ringö	-	13	-	9	193	169	362
80 38	Knösö	-	3	-	1	181	157	338
80 39	Verkö	-	12	-	12	439	452	891
		+	28	-	22	813	778	1 591

Områdes- kod	Kommundel	Förändring fr 15-12-31		Förändring fr 19-12-31		Folkmängd 2020-12-31		
						män	kvinnor	summa
Torskors						män	kvinnor	summa
80 57	Torskors	-	3	-	6	184	166	350
Lyckeby väster om ån						män	kvinnor	summa
80 41	Vedeby	+	41	+	36	187	253	440
80 42	Lyckå-området	-	10	-	12	132	139	271
80 43	AWA-vägen	+	1	-	11	141	213	354
80 44	Carlandrabacken m.m.	-	2	-	13	172	169	341
80 45	Kvarnhöjden	+	12	+	8	129	129	258
		+	42	+	8	761	903	1 664
Lyckeby öster om ån						män	kvinnor	summa
80 71	Norra Torp, Bellevue	+	14	-	2	220	213	433
80 72	Östra Torp	-	1	+/-	0	121	118	239
80 73	Kronotorp	+	25	-	1	484	467	951
80 74	Södra Beseboda	-	25	-	10	209	196	405
80 75	Torp, söder G:a Riksvägen	+/-	0	+	5	184	192	376
80 76	Köpingegårdsområdet	-	14	-	2	156	148	304
		-	1	-	10	1 374	1 334	2 708
Hässlegården, Spandelstorp m.m.						män	kvinnor	summa
80 61	Södra Hässlegården	-	14	-	7	373	336	709
80 62	Norra Hässlegården	-	30	-	10	370	354	724
80 63	Bastasjö	+	6	-	12	220	216	436
80 64	Västra Gärde II	+	121	+	12	68	71	139
80 65	Torskors industriområde	+/-	0	+	1	2	0	2
80 66	Södra Mølletorp, Carlandrav	+	23	+	1	259	236	495
80 67	Spandelstorp	-	20	-	18	410	371	781
80 68	Vedeby gata, Musikgatan	-	34	-	23	386	376	762
80 69	Västra Gärde I, Mølletorp	-	1	-	2	80	70	150
		+	51	-	58	2 168	2 030	4 198
Övriga delar i f.d. Lyckå församling						män	kvinnor	summa
80 81	Lyckeåborgs samhälle	+/-	0	+	4	39	28	67
80 82	Lösens samhälle	+	7	-	5	72	67	139
82 00	Kättilsmåla samhälle	-	16	+	8	112	104	216
82 82	Landsbygd Kättilsmåla	+	24	+	7	203	170	373
82 83	Landsbygd Lyckeåborg	-	25	-	7	207	177	384
82 84	Landsbygd Lösen, Fäjö	+	39	-	1	308	290	598
83 00	Fjärdsjömåla samhälle	-	2	+	1	36	28	64
83 81	Landsbygd fd. Flymens förs.	-	2	-	6	118	100	218
		+	25	+	1	1 095	964	2 059

Områdes- kod	Kommundel	Förändring fr 15-12-31		Förändring fr 19-12-31		Folkmängd 2020-12-31		
						män	kvinnor	summa
Aspö								
81 00	Drottningskär	+	11	-	2	98	116	214
81 81	Landsbygd Aspö	+	21	+	4	170	172	342
		+	32	+	2	268	288	556
F.d. Kristianopels församling								
11 00	Fågelmara	-	19	+	2	178	183	361
11 10	Brömsebro (del i Karls- krona kommun)	-	1	+	15	64	53	117
11 20	Kristianopel	+	13	+	10	40	47	87
11 81	Landsbygd Flyeryd	+	12	+	7	71	50	121
11 82	Landsbygd Brömsebro	+	2	+/-	0	120	97	217
11 83	Landsbygd Kristianopel	+/-	0	+	11	72	65	137
11 84	Landsbygd Fågelmara	+	17	+	7	145	118	263
11 85	Landsbygd Olsäng	-	16	-	27	74	72	146
		+	8	+	25	764	685	1 449
F.d. Jämjö församling								
12 01	Jämjö, norr E22	+	25	-	8	348	391	739
12 02	Jämjö, öster E22 - norr Klakebäcksvägen	-	5	+	5	228	215	443
12 03	Jämjö, söder E22 - väster Parkvägen	-	6	-	13	552	592	1 144
12 04	Jämjö, söder Klakebäcksv. - öster Parkvägen	-	6	-	3	105	104	209
12 81	Landsbygd Ekeryd	-	8	+	1	178	158	336
12 82	Landsbygd Kråkerum	+	10	+/-	0	239	217	456
12 83	Landsbygd Hallarum	+	6	+	9	118	112	230
		+	16	-	9	1 768	1 789	3 557
F.d. Torhamns församling								
13 00	Torhamn/Sandhamn	-	5	+/-	0	191	185	376
13 81	Landsbygd Sibbaboda	-	21	-	19	237	228	465
13 82	Landsbygd Stora Hammar	+	11	+	3	45	48	93
13 83	Landsbygd Gisslevik	+	21	-	1	185	138	323
13 84	Östra Skärgården	-	3	+	1	41	36	77
13 88	Tätbebyggelse Björkenäs	-	3	-	2	50	40	90
		+/-	0	-	18	749	675	1 424

Områdes- kod	Kommundel	Förändring fr 15-12-31		Förändring fr 19-12-31		Folkmängd 2020-12-31						
						män	kvinnor	summa				
F.d. Sturkö församling												
14 81	Sturkö	+	46	-	1	749	719	1 468				
14 82	Tjurkö	-	12	-	8	81	83	164				
						+	830	802	1 632			
F.d. Ramdala församling												
						män	kvinnor	summa				
15 00	Ramdala	-	8	-	11	85	81	166				
15 81	Landsbygd Sälleryd	+/-	0	+	3	129	104	233				
15 82	Landsbygd Berntorp	+	2	+	4	220	211	431				
15 83	Landsbygd Säby, Möcklö	-	25	+	35	293	274	567				
15 84	Senoren	+	21	+	14	174	172	346				
15 85	Landsbygd vid Hallarum	+	16	+	2	16	18	34				
15 87	Tätebyggelse Torsnäs *	+	72	-	2	39	33	72				
15 88	Tätebyggelse Trummenäs, Gängletorp	+	295	+	59	473	470	943				
* nytt nyko 2017-12-31						+	373	104	1 429	1 363	2 792	
F.d. Hasslö församling												
						män	kvinnor	summa				
20 00	Hallarna	+	11	+	5	157	154	311				
21 00	Bredavik/Horn	+	72	-	1	392	397	789				
22 00	Garpen	-	32	-	5	149	149	298				
28 00	Landsbygd Hasslö	+	28	+	9	144	148	292				
						+	79	8	842	848	1 690	
F.d. Rödeby församling												
						män	kvinnor	summa				
50 00	Rödeby, del av	+	5	-	12	512	536	1 048				
50 10	- ” -	+	23	+/-	0	99	106	205				
50 20	- ” -	-	3	+	7	48	41	89				
50 30	- ” -	+	9	+	15	241	255	496				
50 40	- ” -	-	1	+	1	152	165	317				
50 50	- ” -	-	24	-	24	580	524	1 104				
50 60	- ” -	-	2	+/-	0	106	88	194				
50 70	Inglatorp	+	7	+	5	46	40	86				
51 00	Spjutsbygd/Bostorp (del i f.d. Rödeby församl.)	+	12	-	3	149	129	278				
52 00	Strömsberg	-	11	+/-	0	53	50	103				
58 11	Landsbygd Ledja	+	3	+/-	0	24	21	45				
58 12	Landsbygd Buggamåla	-	10	-	8	23	21	44				
58 13	Landsbygd Falan	-	5	-	1	32	32	64				
58 21	Landsbygd Bredabäck	-	8	-	5	57	55	112				
58 22	Landsbygd Idehult	-	4	+	1	43	47	90				
58 23	Landsbygd Stengöl	-	17	-	8	119	100	219				
58 31	Landsbygd Viö	+	15	+	4	51	47	98				
58 32	Landsbygd Stubbelycke	+	3	-	6	149	112	261				
58 41	Landsbygd Hökamåla	+	11	+	9	68	75	143				
58 42	Landsbygd Inglatorp	+	4	+	10	22	19	41				
						+	7	-	15	2 574	2 463	5 037

Områdes- kod	Kommundel	Förändring fr 15-12-31		Förändring fr 19-12-31		Folkmängd 2020-12-31		
						män	kvinnor	summa
F.d. Fridlevstads församling								
61 00	Fridlevstad	-	8	+	4	327	329	656
61 10	Nävrögöl (del i fd Fridlev- stads församling)	+	4	-	2	85	64	149
61 20	Spjutsbygd/Bostorp (del i fd Fridlevstads församling)	-	21	-	2	53	44	97
61 81	Landsbygd Nävrögöl	-	8	-	4	100	73	173
61 82	Landsbygd Fridlevstad	-	7	-	6	290	257	547
61 83	Landsbygd Bostorp	+	13	-	1	211	184	395
61 84	Landsbygd Holmamåla	-	12	-	7	13	9	22
		-	39	-	18	1 079	960	2 039
F.d. Sillhövda församling								
62 00	Holmsjö	+	35	+	1	203	188	391
62 10	Nävrögöl (del i fd Sillhövda församling)	+	3	+	6	28	28	56
62 20	Saleboda	+	3	-	16	71	53	124
62 81	Landsbygd Saleboda	+	14	+	17	81	68	149
62 82	Landsbygd Holmsjö	-	8	-	3	78	66	144
62 83	Landsbygd Staffansbygd	-	2	+	1	91	83	174
		+	45	+	6	552	486	1 038
F.d. Tvings församling								
63 00	Tving	-	3	-	14	245	217	462
63 10	Alnaryd	-	5	-	1	24	22	46
63 81	Landsbygd NV Alnaryd	-	12	+	11	41	35	76
63 82	Landsbygd Blåningsmåla	+	18	+	12	116	108	224
63 83	Landsbygd Tving	-	14	+	3	214	170	384
		-	16	+	11	640	552	1 192
F.d. Nättraby församling								
70 00	Nättraby, N om E22	-	11	-	7	136	128	264
70 01	Nättraby, del av	-	30	-	4	461	457	918
70 02	Nättraby, öster om ån	+	24	+	2	287	308	595
70 03	Nättraby, del av	+	20	+	23	520	491	1 011
70 04	Nättraby, del av	-	6	+	5	103	99	202
70 05	Nättraby, del av	+	50	+	2	97	85	182
70 06	Nättraby, Skärva by	+/-	0	+	4	112	102	214
70 07	Nättraby, Hejans Lycka *	+	18	+	18	10	8	18
70 10	Sjuhalla	+	10	-	6	102	114	216
78 11	Landsbygd, Agdatorp	+	11	+	6	103	102	205
78 12	Landsbygd, Marielund	+	8	-	3	31	28	59
78 13	Allatorp/Rosenholm med landsbygd	+	3	+	3	173	164	337
78 14	Landsbygd Grönadal	+	21	+	1	105	89	194
78 15	Landsbygd Skärva	+	10	-	1	27	20	59

Områdes- kod	Kommundel	Förändring		Förändring		Folkmängd		
		fr 15-12-31	fr 19-12-31	fr 15-12-31	fr 19-12-31	män	Kvinnor	summa
78 80	Tätbebyggelse Skillingenäs, Färmanstorp, Skavkulla	+ 81	+ 21	486	460	946		
	* nytt nyko 2020-12-31	+ 209	+ 64	2 753	2 655	5 408		
Rest								
	På kommunen skrivna/Utan känt hemvist	+ 9	+ 20	45	40	85		
Kommunen totalt		+ 1 135	- 107	34 213	32 302	66 515		

Wämö
Områdeskoder: 8011 – 8019

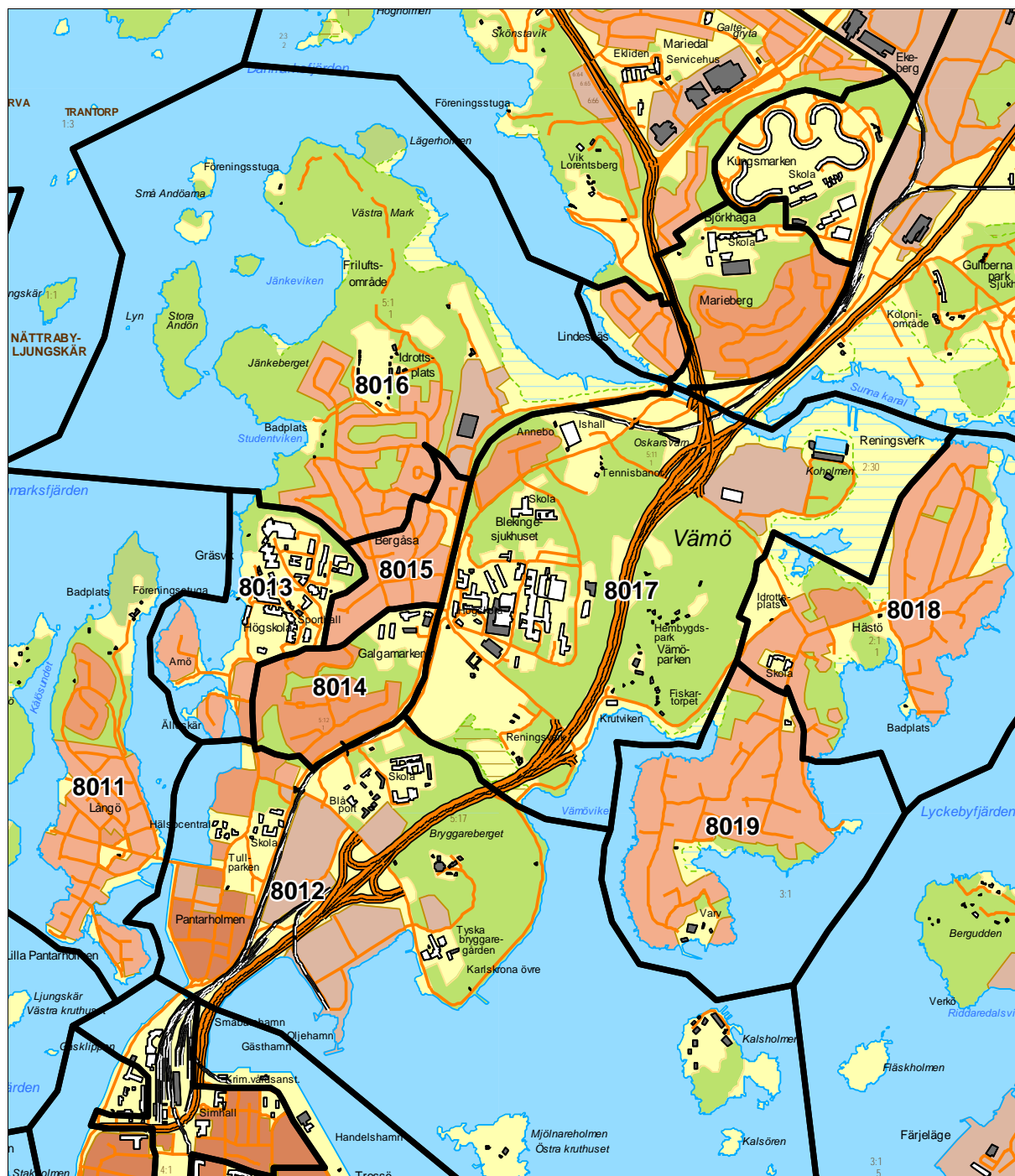

Sunna

Områdeskoder:

8021 – 8026

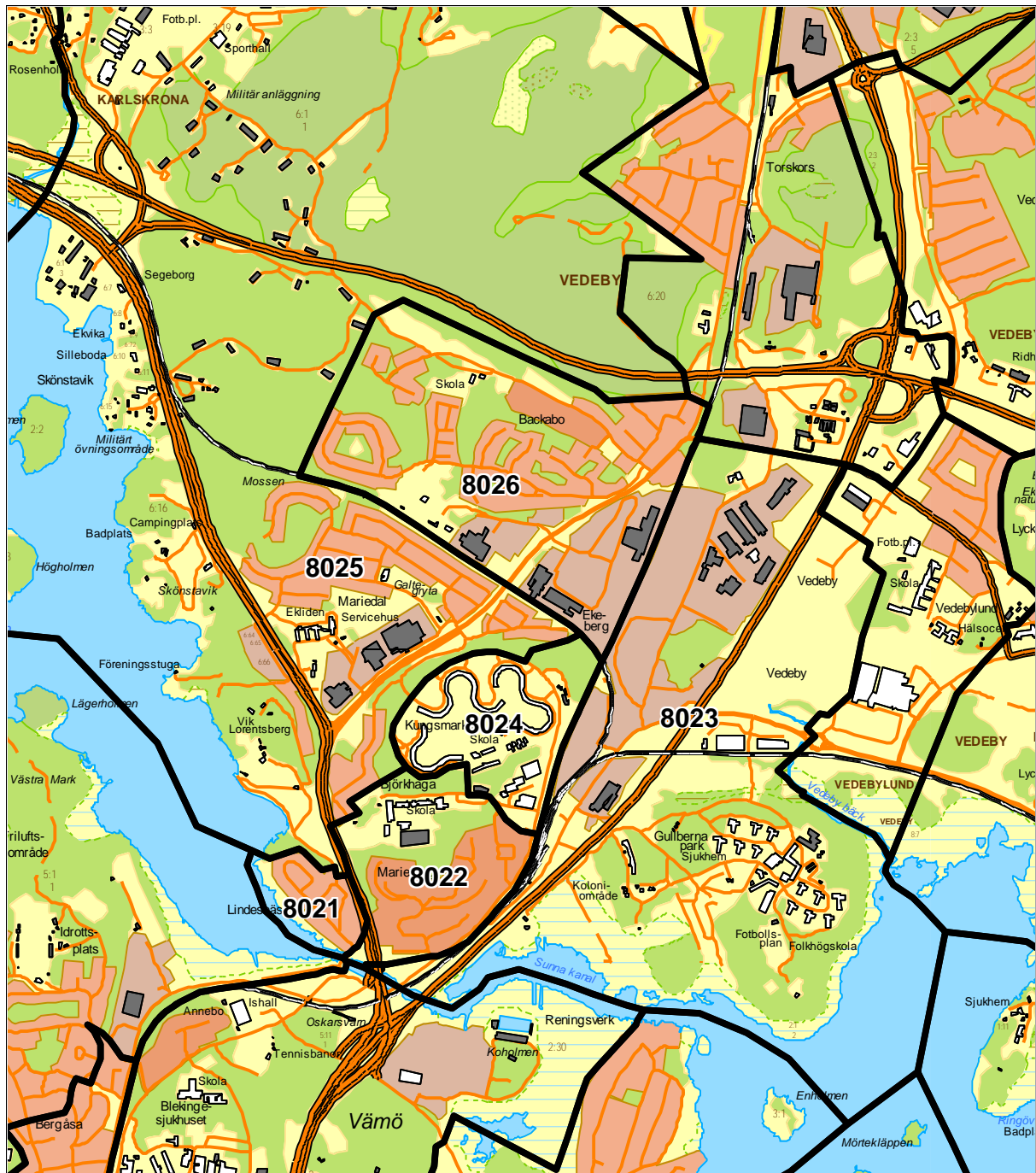

Verkö, Ringö, Knösö
Områdeskoder:

8037 – 8039

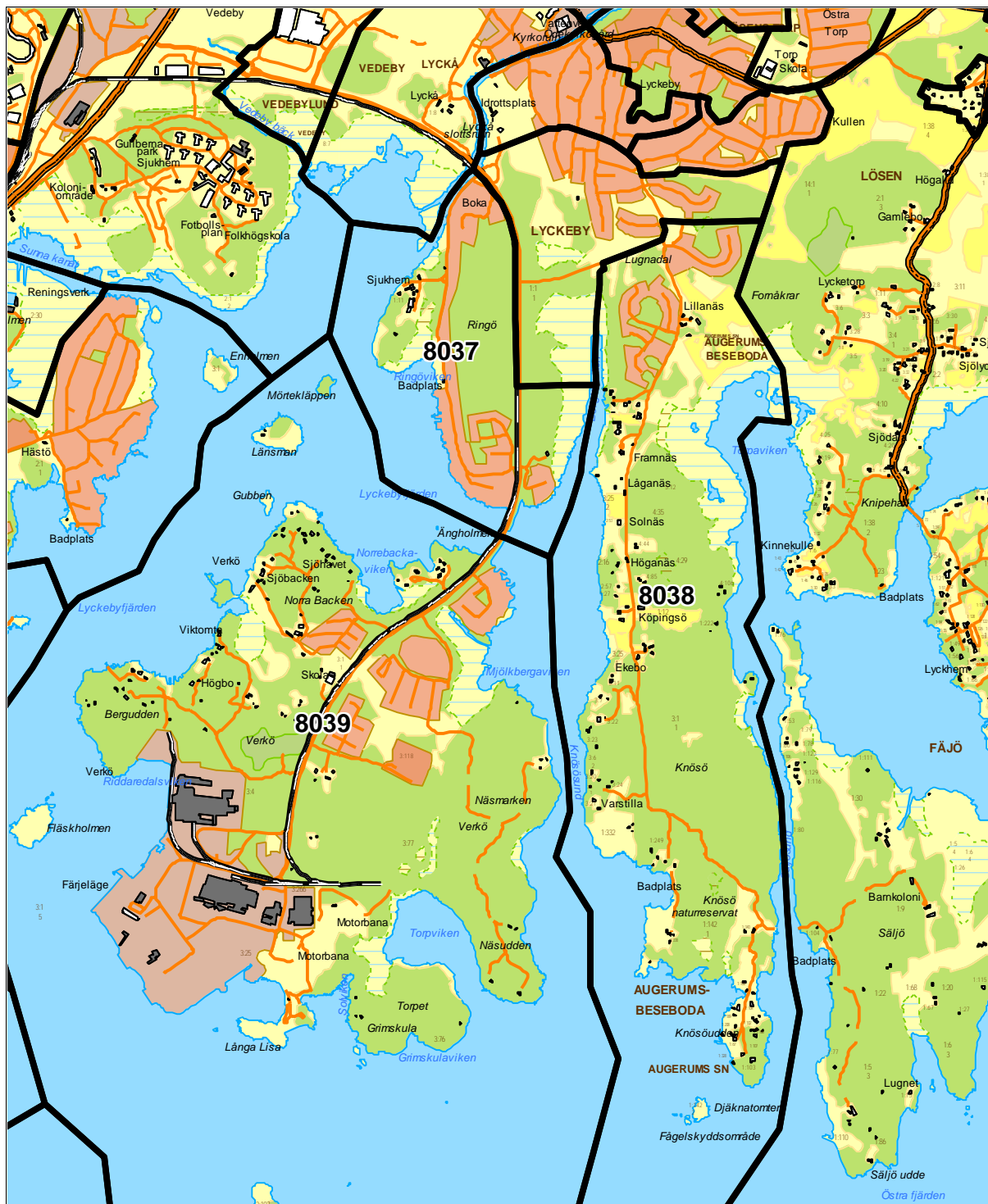

Torskors, Lyckeby, Hässlegården, Spandelstorp m.m.

Områdeskoder: 8057, 8041 – 8045, 8061 – 8069, 8071 – 8076

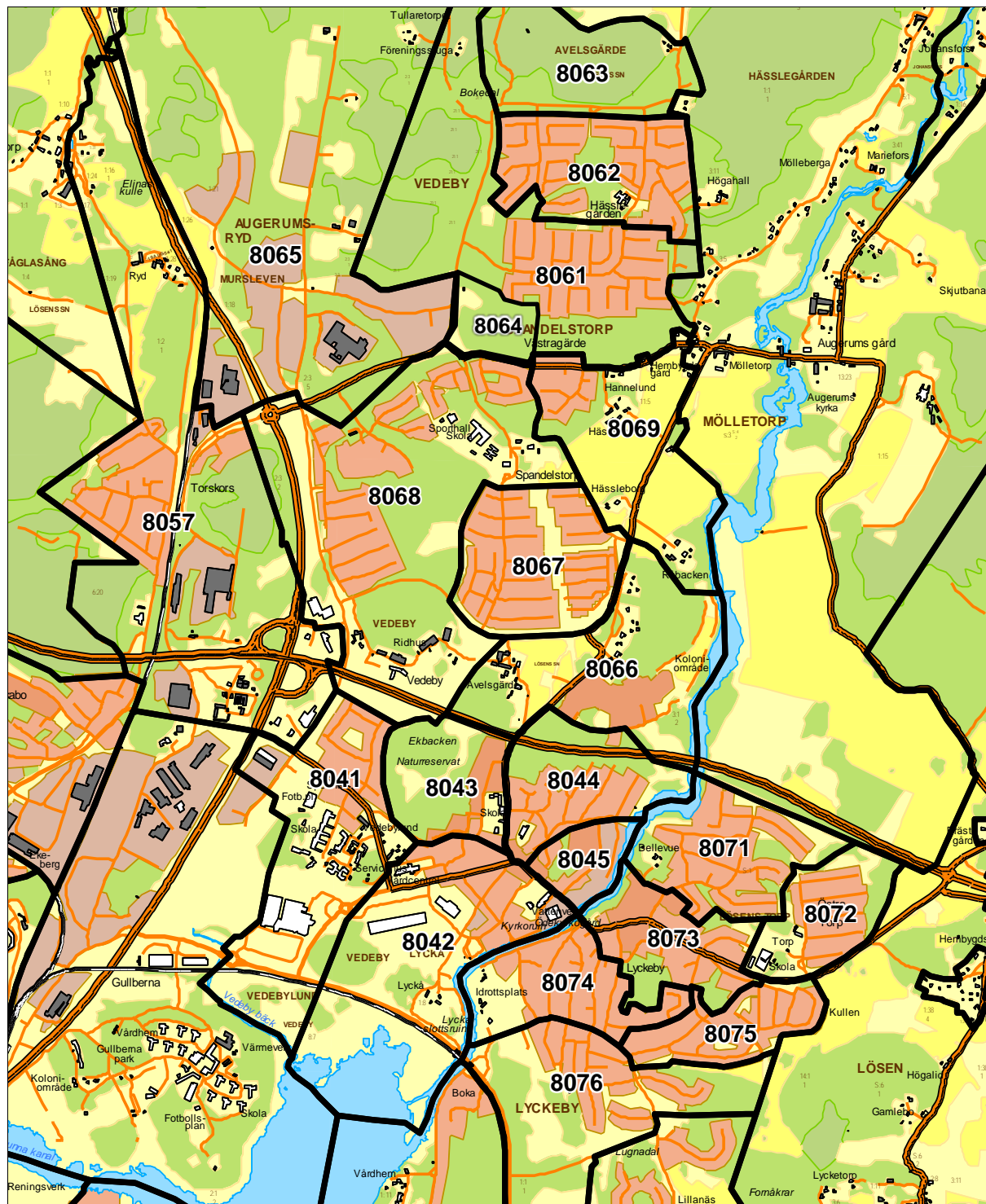

Jämjö samhälle
Områdeskoder:

1201 – 1204

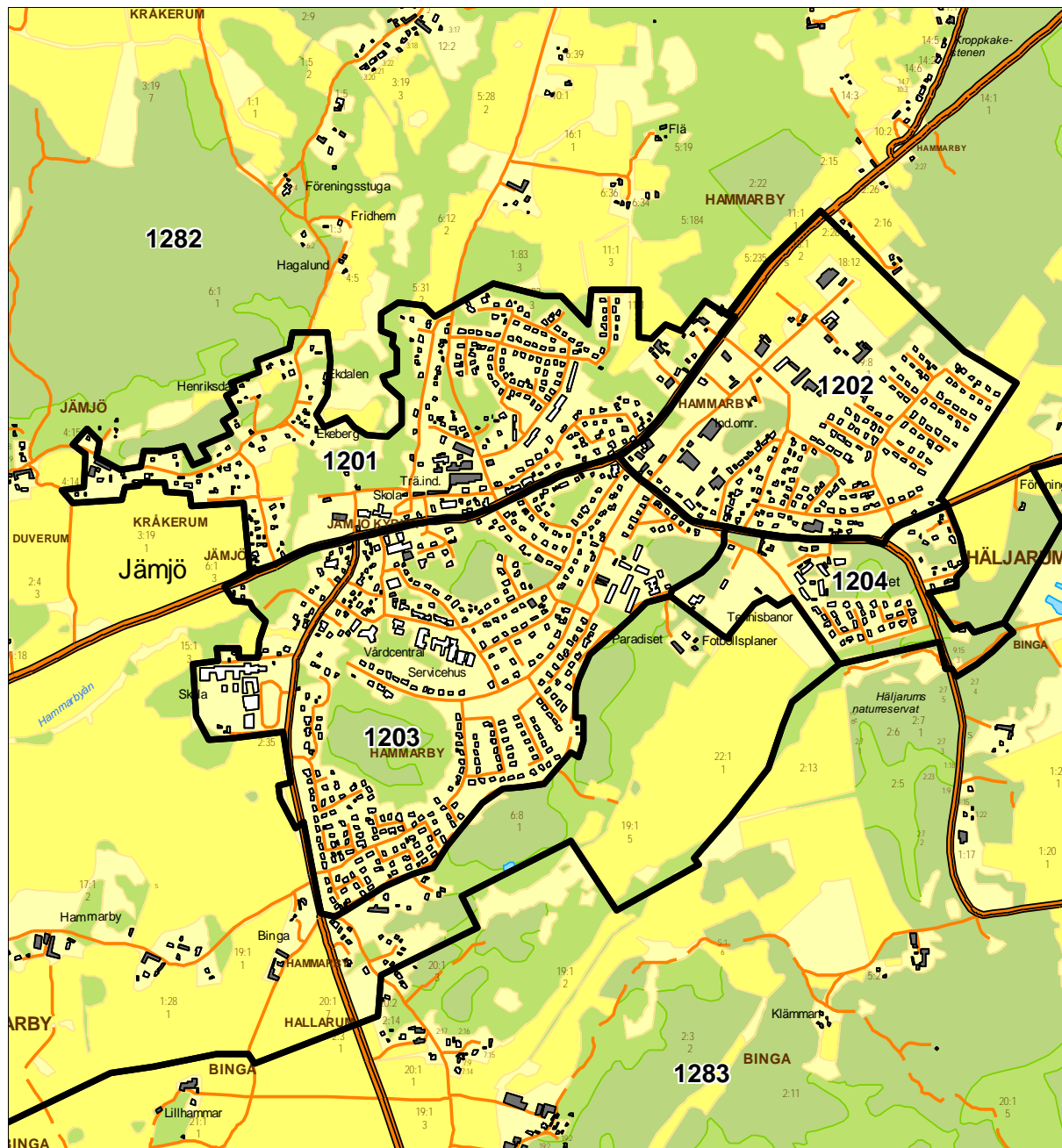

Rödeby samhälle
Områdeskoder:

5000 – 5006

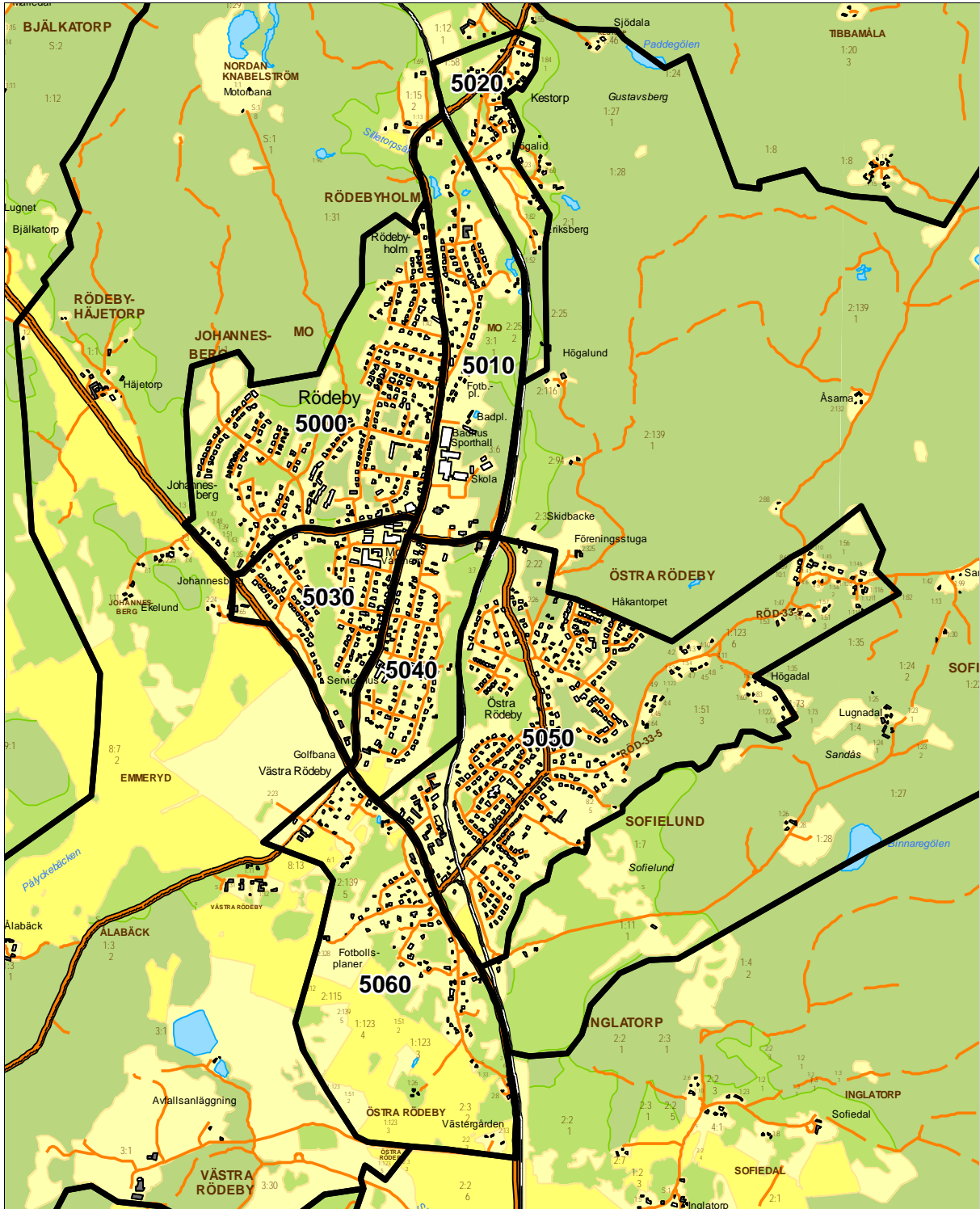

Nättraby samhälle
Områdeskoder: 7000 – 7010

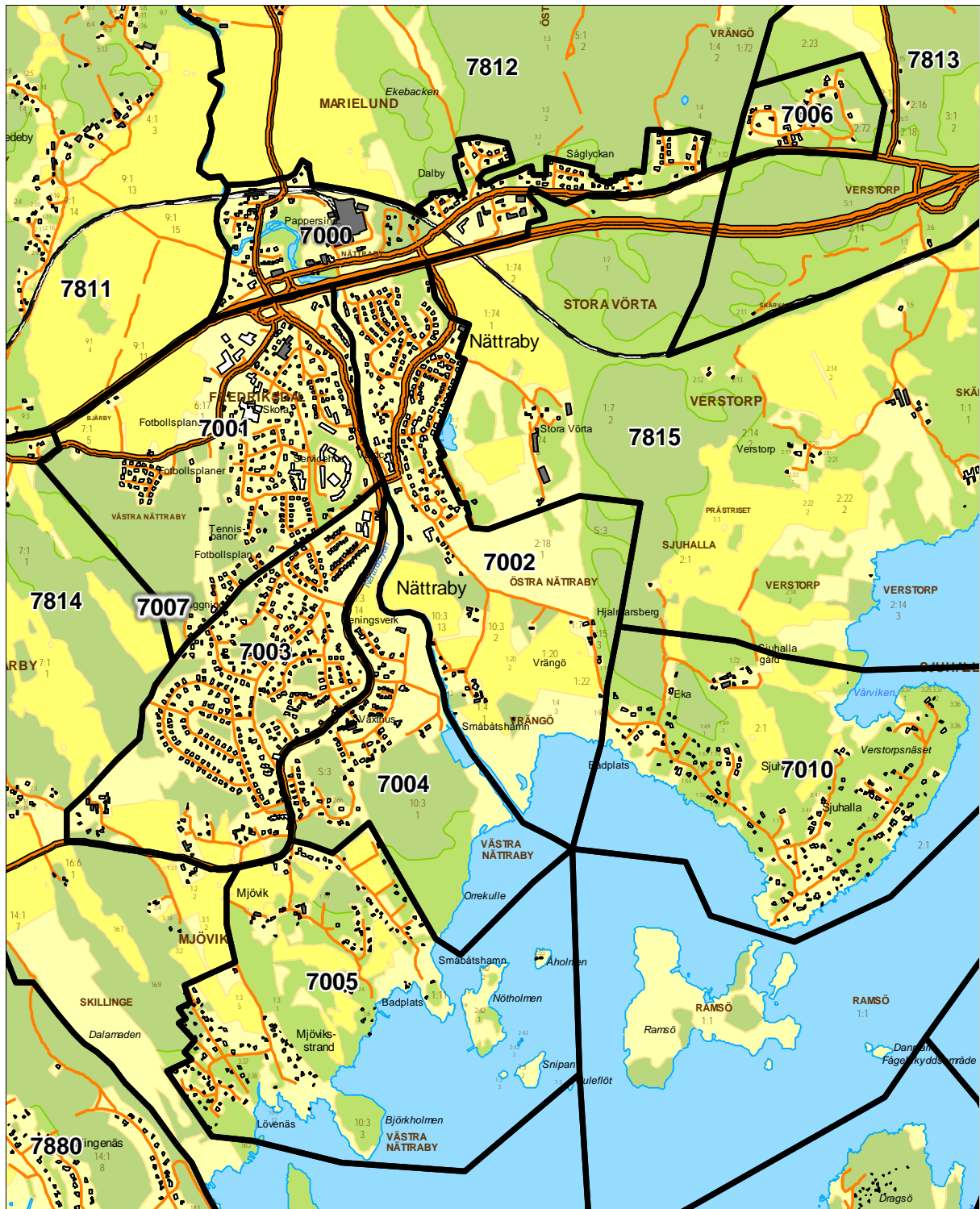

Kristianopel, Jämjö och Torhamn m.m.

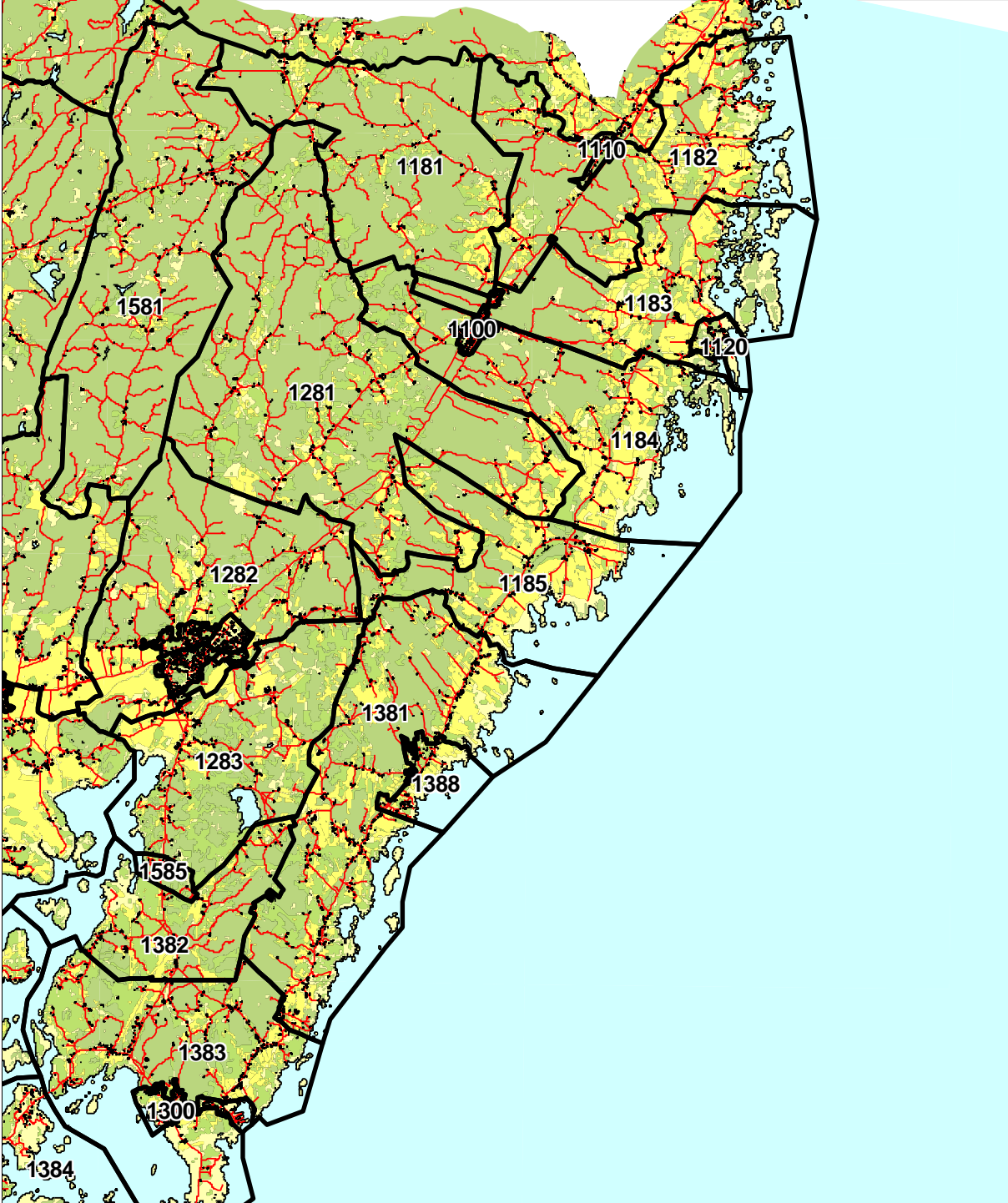

Nättraby, Hasslö, Aspö och Sturkö, samt del av Ramdala

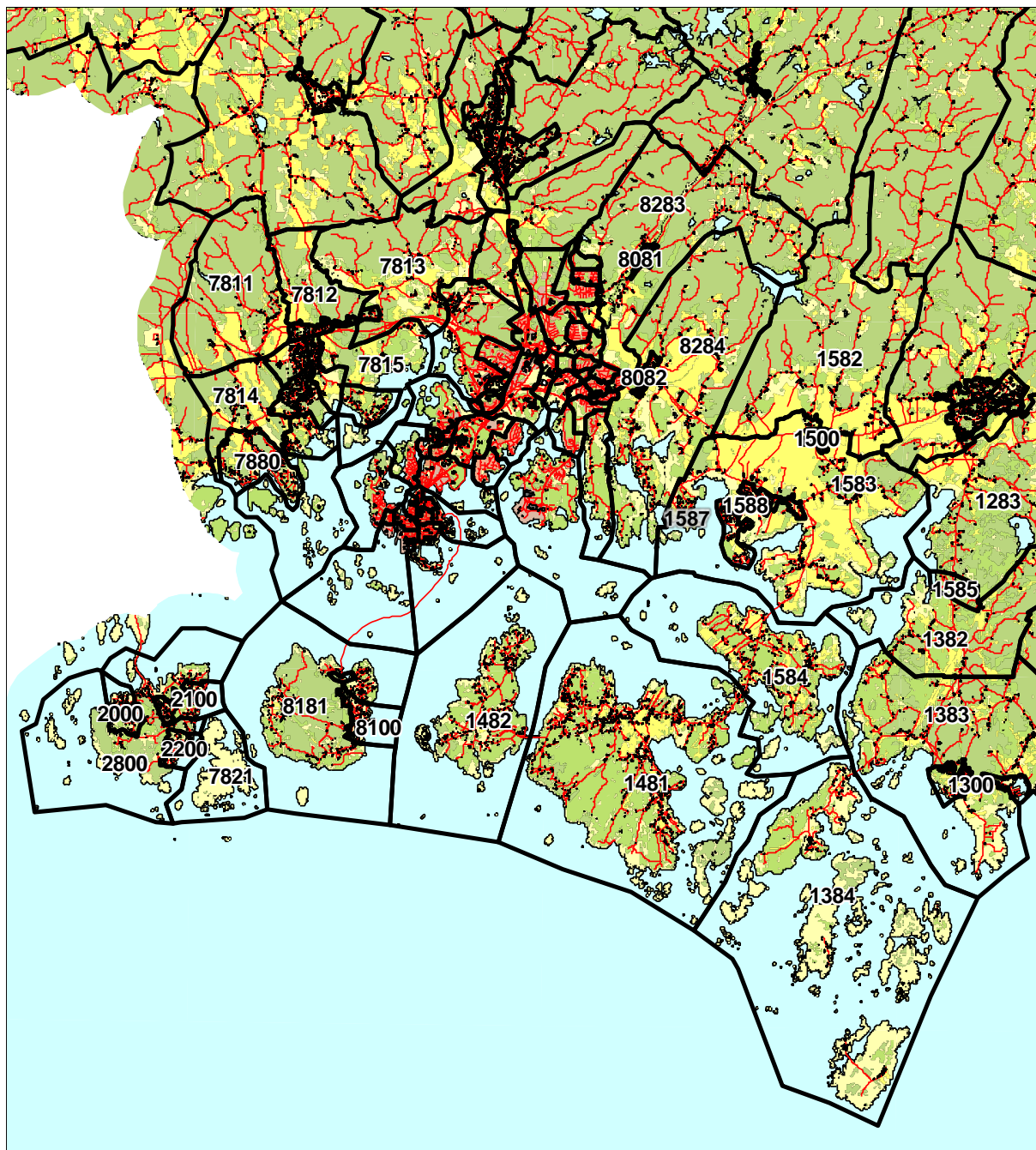

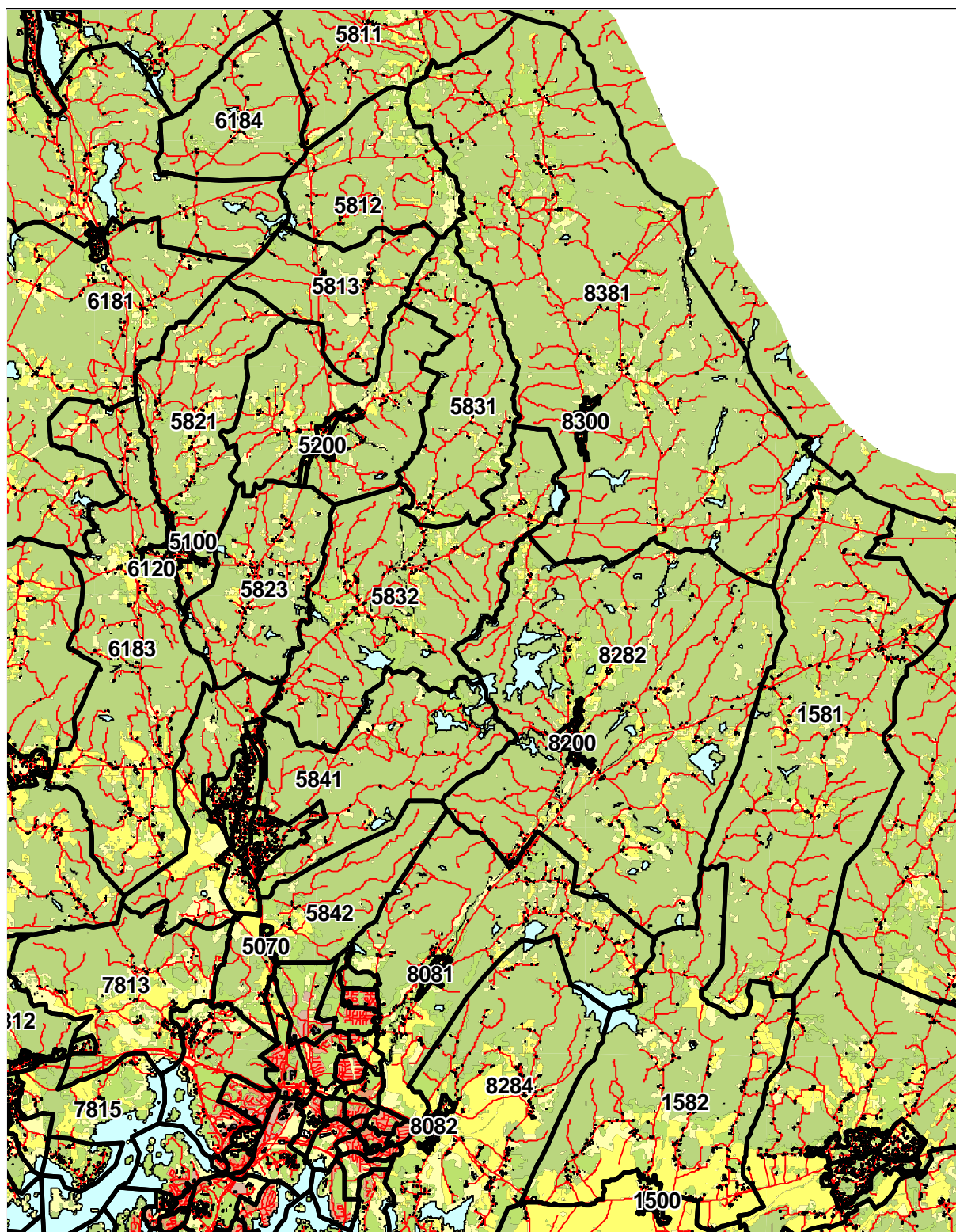

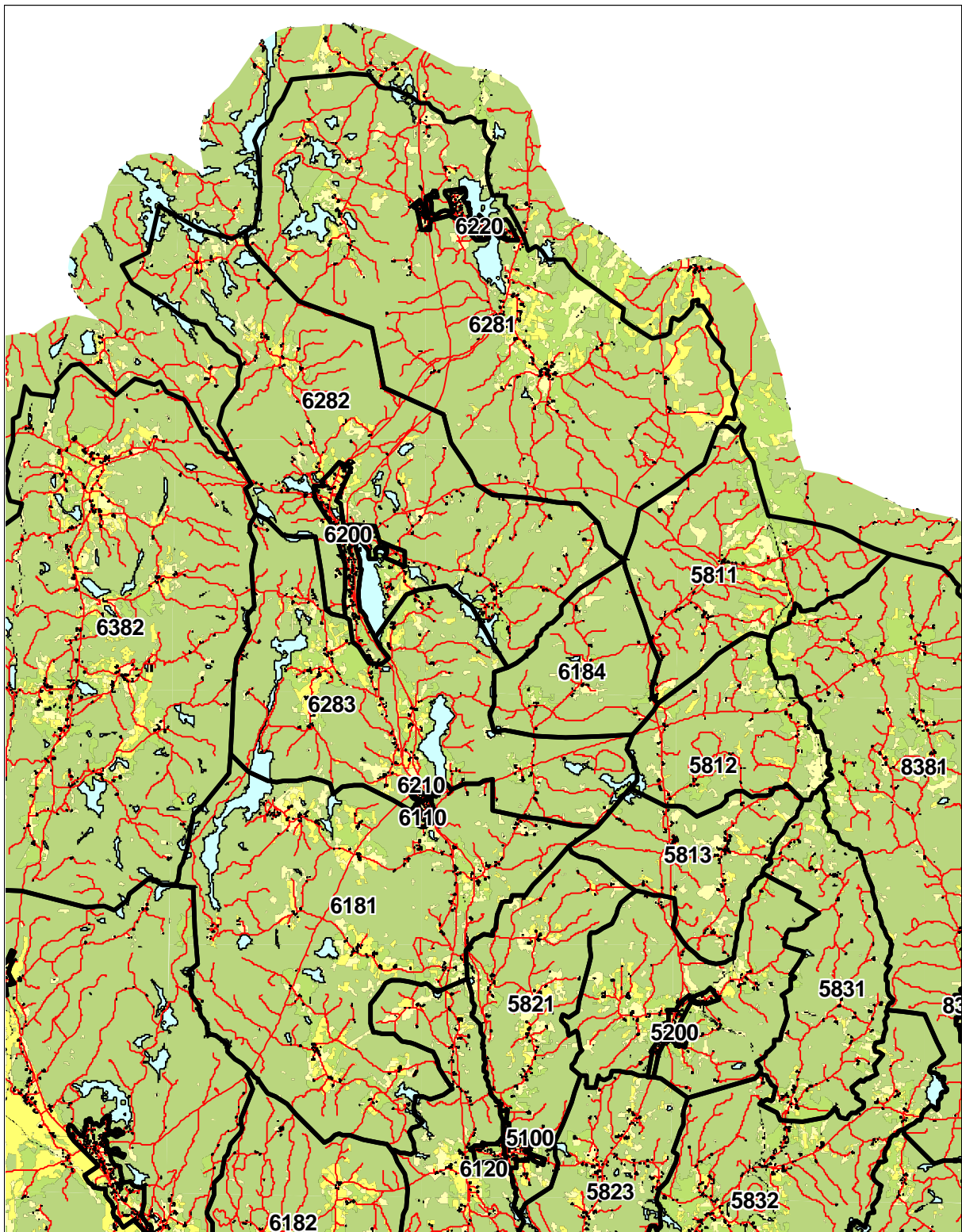

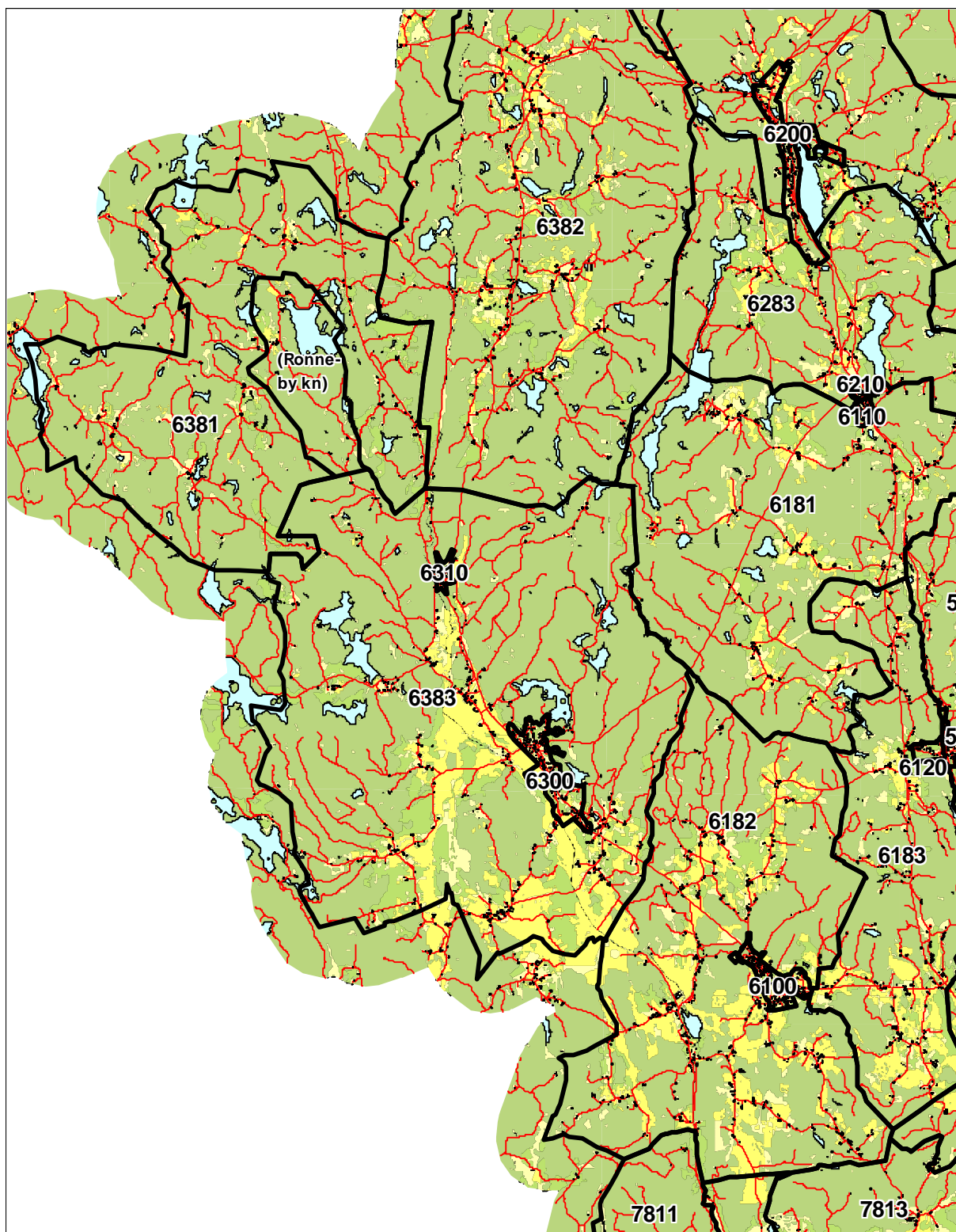

Översiktskarta Karlskrona kommun

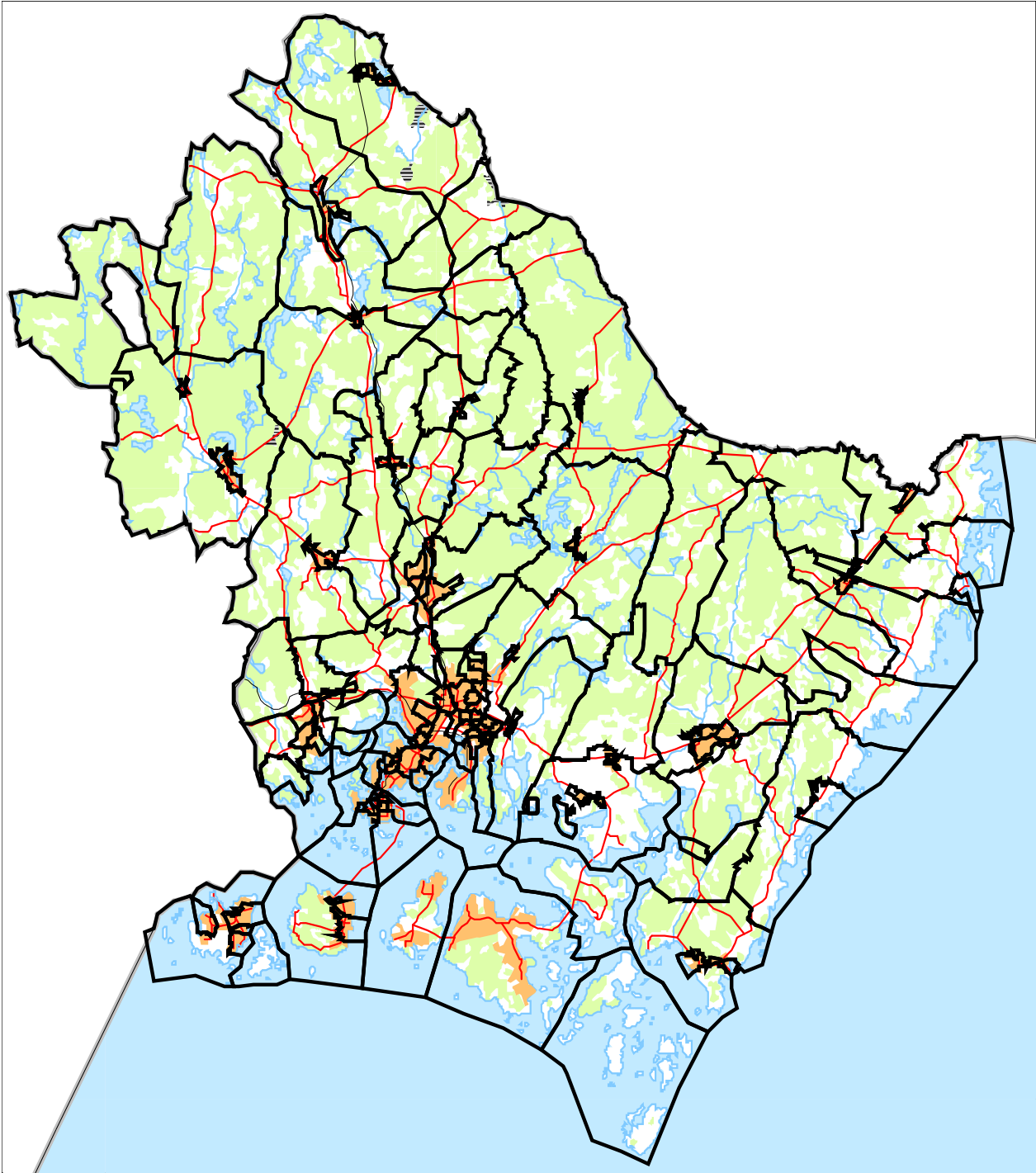

BEFOLKNINGSFÖRÄNDRINGAR KARLSKRONA KOMMUN 1980-2020

	födda	döda	födelse- netto	In- flyttade	ut- flyttade	netto- flyttning	folk- ökning	Juster- ing *	Folkmängd 31/12
1980	684	712	- 28	1 527	1 627	- 100	- 126	+ 2	60 141
1981	641	781	- 140	1 157	1 492	- 335	- 475	-	59 666
1982	671	732	- 61	1 237	1 250	- 13	- 69	+ 5	59 597
1983	666	757	- 91	1 305	1 185	+ 120	+ 99	+ 70	59 696
1984	676	762	- 86	1 373	1 327	+ 46	- 36	+ 4	59 660
1985	674	696	- 22	1 324	1 581	- 257	- 267	+ 12	59 393
1986	716	721	- 5	1 255	1 637	- 382	- 386	+ 1	59 007
1987	700	756	- 56	1 370	1 669	- 299	- 357	- 2	58 650
1988	701	772	- 71	1 866	1 813	+ 53	- 16	+ 2	58 634
1989	709	764	- 55	2 018	1 831	+ 187	+ 134	+ 2	58 768
1990	760	707	+ 53	1 909	1 675	+ 234	+ 286	- 1	59 054
1991	831	704	+ 127	1 746	1 649	+ 97	+ 225	+ 1	59 279
1992	756	745	+ 11	1 578	1 481	+ 97	+ 111	+ 3	59 390
1993	751	794	- 43	1 994	1 589	+ 405	+ 363	+ 1	59 753
1994	729	661	+ 68	2 949	2 126	+ 823	+ 889	- 2	60 642
1995	674	747	- 73	1 968	1 945	+ 23	- 50	-	60 592
1996	624	814	- 190	1 825	1 840	- 15	- 204	+ 1	60 388
1997	565	742	- 177	2 267	2 175	+ 92	- 86	- 1	60 302
1998	613	701	- 88	2 523	2 322	+ 201	+ 127	+ 14	60 429
1999	582	718	- 136	2 208	2 100	+ 108	- 33	- 5	60 396
2000	620	682	- 62	2 458	2 219	+ 239	+ 168	- 9	60 564
2001	581	643	- 62	2 319	2 214	+ 105	+ 32	- 11	60 596
2002	705	675	+ 30	2 179	2 129	+ 50	+ 80	-	60 676
2003	690	738	- 48	2 213	1 981	+ 232	+ 181	- 3	60 857
2004	721	608	+ 113	2 307	2 144	+ 163	+ 280	+ 4	61 137
2005	729	684	+ 45	2 389	2 188	+ 201	+ 246	-	61 383
2006	757	671	+ 86	2 741	2 373	+ 368	+ 461	+ 7	61 844
2007	736	658	+ 78	2 937	2 516	+ 421	+ 494	- 5	62 338
2008	728	735	- 7	2 992	2 523	+ 469	+ 466	+ 4	62 804
2009	713	695	+ 18	2 880	2 362	+ 518	+ 538	+ 2	63 342
2010	750	686	+ 64	3 054	2 421	+ 633	+ 690	- 7	64 032
2011	707	675	+ 32	2 897	2 736	+ 161	+ 183	- 10	64 215
2012	696	672	+ 24	2 757	3 307	- 550	- 524	+ 2	63 691
2013	685	663	+ 22	2 881	2 691	+ 190	+ 221	+ 9	63 912
2014	749	656	+ 93	3 104	2 763	+ 341	+ 436	+ 2	64 348
2015	665	642	+ 23	3 721	2 723	+ 998	+ 1 032	+ 11	65 380
2016	734	620	+ 114	3 628	2 869	+ 759	+ 882	+ 9	66 262
2017	662	649	+ 13	3 363	2 973	+ 390	+ 404	+ 1	66 666
2018	703	627	+ 76	3 106	3 171	- 65	+ 9	- 2	66 675
2019	643	639	+ 4	2 971	3 031	- 60	- 53	+ 3	66 622
2020	643	686	- 43	2 874	2 953	- 79	- 107	+ 15	66 515