

# Karlskrona kommun i siffror

Folkmängd 2023-12-31



## Öppen information

Kommunledningsförvaltningen

*Kontakt:* Pia Kronengen, 0455-30 30 15  
kommunledningsforvaltningen@karlskrona.se

[www.karlskrona.se](http://www.karlskrona.se)

## INLEDNING

Detta meddelande redovisar befolkningens antal och spridning på olika delar av Karlskrona kommun den 31 december 2023. Vissa jämförelser görs också mellan kommunen totalt och riket vad gäller befolkningens åldersstruktur och förändring.

Källa: Befpak 2023-12-31, Statistiska centralbyrån.

Under 2023 har Skatteverket genomfört registerjusteringar som påverkar utflyttningssiffrorna och därmed även nettoflyttningen under perioden. Särskilda kommentarer görs i rapporten när detta påverkar siffrorna. Det är när förändringen under 2023 analyseras som vi behöver ta hänsyn till registerjusteringarna och inte för antalet invånare per den siste december 2023 som vi utgår från är korrekt. För Karlskronas del handlar det om 432 personer som registrerats som utrikes utflyttade under 2023, men den verkliga tidpunkten för utflyttning är okänd. 90 procent är i åldern 25–44 år och 80 procent av de avregistrerade är män och handlar till stor del om studenter som missat att anmäla utflytt efter avslutade studier.

## RIKET, LÄNET OCH KOMMUNEN

Rikets folkmängd uppgick till 10 551 707 personer den 31 december 2023. Folkmängden ökade därmed med 30 151 personer eller 0,3 procent under 2023. Blekinge läns folkmängd minskade under samma period med 767 personer eller 0,5 procent och uppgår därmed till 157 973 personer.

Karlskrona kommuns registrerade folkmängd minskade med 262 personer eller 0,4 procent och uppgår till 66 420 personer. Om de 432 som avregistrerats under året skrivits av när de verkligen flyttade hade nettot för år 2023 i stället varit + 170.

Diagrammet nedan visar den registrerade folkmängdsutvecklingen i kommunen sedan 2000.



## BEFOLKNINGENS ÅLDERSSTRUKTUR

I tabellen nedan görs en jämförelse mellan riket och Karlskrona kommun vad beträffar befolkningens åldersstruktur. Den sista kolumnen visar det antal personer Karlskrona kommun har fler eller färre i olika åldersgrupper i jämförelse med riket. Detta om kommunens folkmängd omsätts på rikets åldersstruktur. Karlskrona kommun har relativt sett färre invånare i åldrarna 0–12 och 25–64. Andelen 16–24-åringar är större i Karlskrona kommun än i riket i genomsnitt. Karlskrona har även en större andel personer i åldrarna 65 år och äldre.

Ålder	Karlskrona antal			Karlskrona andel, %	Riket andel, %	Skillnad omsatt i antal personer
	män	kvinnor	summa			
0–5	1 957	1 942	3 899	5,9	6,4	- 370
6–9	1 521	1 442	2 963	4,5	4,7	- 152
10–12	1 176	1 114	2 290	3,4	3,6	- 68
13–15	1 221	1 169	2 390	3,6	3,6	- 11
16–20	2 280	1 915	4 195	6,3	5,7	+ 380
21–24	2 144	1 405	3 549	5,3	4,5	+ 571
25–44	8 463	7 432	15 895	23,9	26,5	- 1 693
45–64	8 327	7 828	16 155	24,3	24,4	- 52
65–79	5 203	5 441	10 644	16,0	14,8	+ 804
80–	1 839	2 601	4 440	6,7	5,8	+ 591
Summa	34 131	32 289	66 420	100	100	

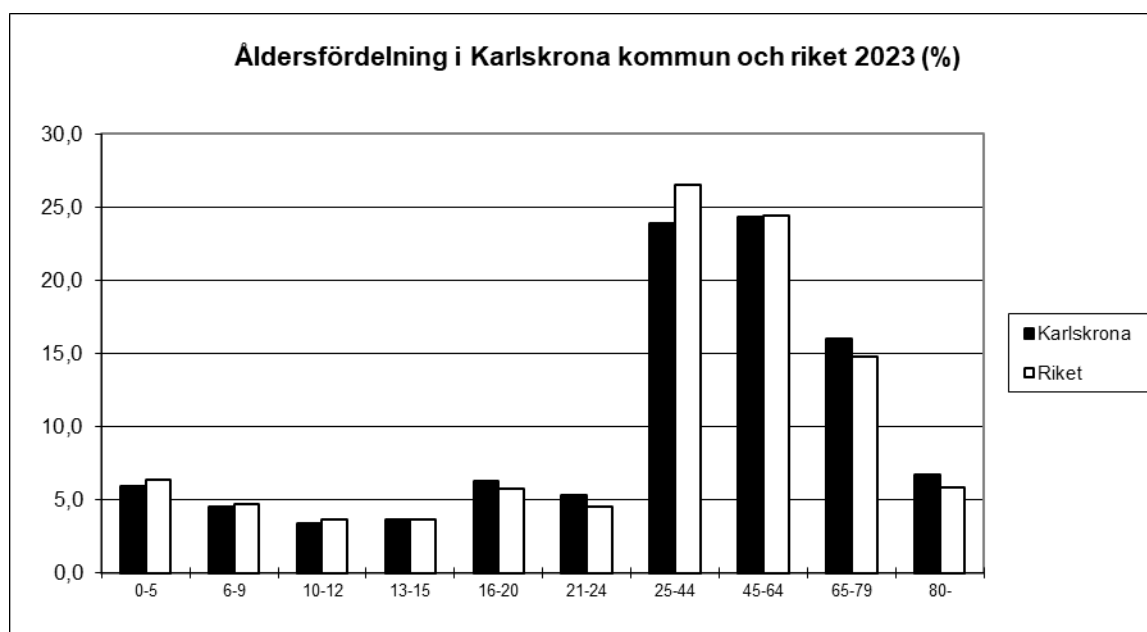

## FÖRÄNDRINGSFAKTORER 2023

Under 2023 minskade folkmängden med 262 personer i netto. Antal födda uppgick till 582 och antalet döda till 699. Detta ger ett födelsenetto på - 117. Totalt flyttade 2 927 personer till Karlskrona kommun under 2023 medan 3 086 registrerades som utflyttade från kommunen. Detta ger ett registrerat flyttnetto på totalt - 159 personer. Under år 2023 har 432 personer genom administrativ justering registrerats som utrikes utflyttade, men den verkliga tidpunkten för utflyttning är okänd. Den faktiska utrikes utflyttningen under 2023 är därför 140 och det reella flyttningsnettot totalt + 273 samt + 336 gentemot utlandet.

Inflyttningsnettot fördelade sig enligt följande under året:

	inflyttade	utflyttade	reellt ut- flyttade	netto	reellt netto
mot annan kommun i Blekinge län	397	415		- 18	
mot annat län i riket	2 054	2 099		- 45	
mot utlandet	476	<b>572</b>	<b>140</b>	<b>- 96</b>	<b>+ 336</b>
totalt	2 927	<b>3 086</b>	<b>2 654</b>	<b>- 159</b>	<b>+ 273</b>
justeringar				+ 14	

(Under begreppet justeringar redovisas händelser som inträffat före den aktuella redovisningsperioden men som har rapporterats under denna period, samt eventuella rättelser av tidigare gjorda aviseringar.)

I jämförelse med år 2022 så föddes det 12 färre barn, lägst antal sedan 2001. Antalet avlidna var 45 fler än under 2022 och födelseunderskottet blev ca dubbelt så stort som år 2022. När det gäller flyttningar så var det ca 90 färre inflyttare 2023 jämfört med 2022 och ca 80 fler utflyttare. Det ger ett flyttnetto som är ca 170 lägre år 2023 än 2022. Antalet utflyttade till annat län i riket är det minsta sedan 2013 och flyttnettot gentemot annat län i riket är det största sedan 2015.

## Förändringar i åldersklasser

Ålder	2022-12-31			2023-12-31			förändring		
	m	kv	sum	m	kv	sum	m	kv	sum
0-3	1 303	1 284	2 587	1 246	1 261	2 507	- 57	- 23	- 80
4-5	746	655	1 401	711	681	1 392	- 35	+ 26	- 9
6-9	1 557	1 493	3 050	1 521	1 442	2 963	- 36	- 51	- 87
10-12	1 183	1 186	2 369	1 176	1 114	2 290	- 7	- 72	- 79
13-15	1 254	1 138	2 392	1 221	1 169	2 390	- 33	+ 31	- 2
16-17	842	821	1 663	855	775	1 630	+ 13	- 46	- 33
18-20	1 386	1 154	2 540	1 425	1 140	2 565	+ 39	- 14	+ 25
21-24	1 997	1 288	3 285	2 144	1 405	3 549	+ 147	+ 117	+ 264
25-44	8 742	7 528	16 270	8 463	7 432	15 895	- 279	- 96	- 375
45-64	8 320	7 857	16 177	8 327	7 828	16 155	+ 7	- 29	- 22
65-79	5 240	5 476	10 716	5 203	5 441	10 644	- 37	- 35	- 72
80-	1 717	2 515	4 232	1 839	2 601	4 440	+ 122	+ 86	+ 208
Summa	34 287	32 395	66 682	34 131	32 289	66 420	- 156	- 106	- 262

## BEFOLKNING I DISTRIKT OCH FÖRÄNDRING 2023

Distrikt	2022-12-31	2023-12-31	Förändring
Hasslö	1 706	1 706	+/- 0
Aspö	539	528	- 11
Sturkö	1 646	1 656	+ 10
Torhamn	1 421	1 445	+ 24
Nättraby	5 441	5 495	+ 54
Karlskrona stadsdistrikt	25 908	25 667	- 241
Ramdala	2 967	3 062	+ 95
Lösen	5 788	5 759	- 29
Augerum	6 507	6 439	- 68
Jämjö	3 546	3 548	+ 2
Kristianopel	1 477	1 451	- 26
Tving	1 214	1 205	- 9
Fridlevstad	2 041	2 048	+ 7
Rödeby	5 045	4 965	- 80
Flymen	277	284	+ 7
Sillhövda	1 068	1 031	- 37
Uppgift saknas	91	131	+ 40
<b>Kommunen totalt</b>	<b>66 682</b>	<b>66 420</b>	<b>- 262</b>

Sedan den 1 januari 2016 ingår i folkbokföringen en indelning i distrikt. Indelningen är baserad på en justerad version av den församlingsindelning som gällde den 31 december 1999 och distrikt ersätter församling som den lägsta geografiska nivån i den officiella statistiken, se karta.

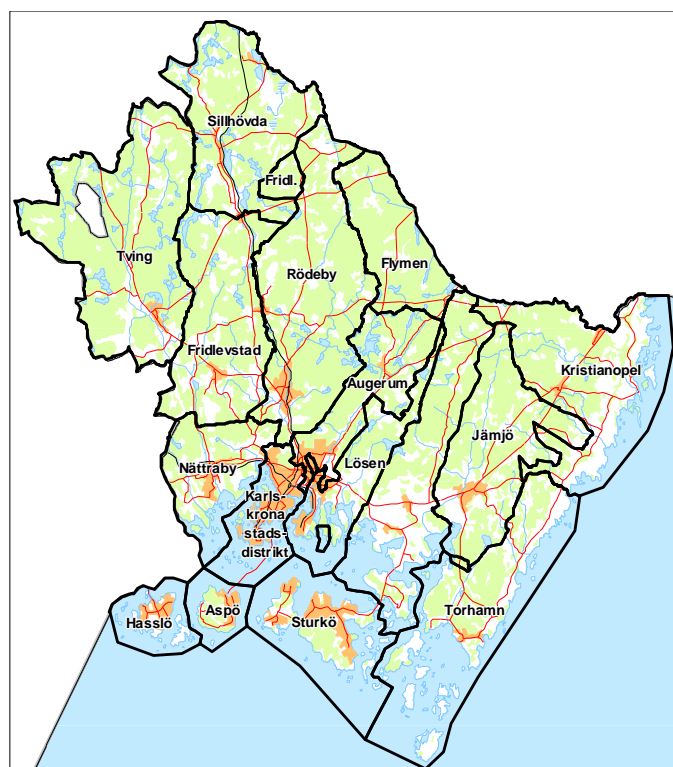

## TÄTORTER, SMÅORTER OCH TÄTBEBYGGDA OMRÅDEN

Tabellen nedan redovisar folkmängd och befolkningsförändringar de fem senaste respektive det senaste året för tätorter, samhällen och områden med tätbebyggelse i kommunen. De geografiska avgränsningarna av samhällena är gjorda av kommunledningsförvaltningen och justeringar görs efter behov. Sedan året före har Nättraby gått om Rödeby och Skillingenäs tangerar 1 000 invånare.

Tätort definieras som sammanhängande bebyggelse med minst 200 invånare, och småort 50–199 invånare. Hasslö och Sturkö är till stora delar tätbebyggda och därför är den totala befolkningen på öarna redovisad i tabellen.

Ort	Förändring från 18-12-31		Förändring från 22-12-31		Folkmängd 2023-12-31		
					män	kvinnor	summa
Karlskrona/Lyckeby	-	827	-	357	18 537	17 489	36 026
Nättraby	+	28	+	42	1 731	1 691	3 422
Rödeby	-	81	-	55	1 713	1 693	3 406
Jämjö	-	34	+	19	1 233	1 300	2 533
Trummenäs/Gängletorp	+	367	+	76	600	587	1 187
Skillingenäs/Färmanstorp	+	76	+	2	513	487	1 000
Fridlevstad	-	1	+	1	327	339	666
Tving	-	22	+	9	240	224	464
Torhamn/Sandhamn	-	10	+	10	189	183	372
Holmsjö	-	12	-	10	189	180	369
Fågelmara	-	18	-	2	174	178	352
Spjutsbygd/Bostorp	-	36	-	13	184	162	346
Kättilsmåla	+	6	+	9	118	105	223
Nävragöl	+	20	-	5	129	90	219
Sjuhalla	-	5	-	7	102	114	216
Drottningsskär	-	22	-	7	93	102	195
Ramdala	-	10	-	8	83	77	160
Lösen	+	7	+	5	76	74	150
Brömsebro (del i Karlskrona kn)	+	20	+	2	69	68	137
Saleboda	-	39	-	18	69	49	118
Strömsberg	-	1	+/-	0	52	52	104
Björkenäs	+	9	+	3	56	43	99
Torsnäs	+	12	+	9	51	40	91
Kristianopel	+	4	+	3	41	42	83
Inglatorp	+	1	-	4	45	34	79
Fjärdsjömåla	-	4	+/-	0	38	28	66
Lyckeåborg	+	2	-	6	34	29	63
Alnaryd	+/-	0	-	1	26	24	50
Hasslö	+	62	+/-	0	856	850	1 706
Sturkö	+	40	+	5	746	736	1 482
Övrig landsbygd och skärgård	+	213	+	36	5 817	5 219	11 036
Summa	-	255	-	262	34 131	32 289	66 420

## STADSDELAR OCH KOMMUNDELAR

I följande tabeller presenteras folkmängden samt förändringen det senaste respektive de senaste fem åren för stadsdelar, kommundelar eller liknande. Områdenas gränser framgår med hjälp av områdeskoderna och kartorna som följer efter tabellerna. Personer som tidigare varit skrivna på församlingar är sedan 1 januari 2016 i stället skrivna på kommunen.

Områdes- kod	Kommundel	Förändring		Förändring		Folkmängd		
		fr 18-12-31	fr 22-12-31			2023-12-31		
<b>Trossö m.m.</b>						män	kvinnor	summa
80 01	Saltö-Ekholmen	- 100	- 15	556	540	1 106		
80 02	Björkholmen	+ 30	- 23	339	334	673		
80 03	Hantverkaregatan m.m.	- 109	- 30	1 114	1 149	2 263		
80 04	Västerudd	- 35	- 12	495	519	1 014		
80 05	Möllebacken, Pottholmen	+ 303	+ 11	665	668	1 333		
80 06	Kalvhagen	- 67	- 22	353	306	659		
80 07	Ö. Hoglands park	- 41	+ 58	750	669	1 419		
80 08	Bredgatan, Stumholmen m.m.	- 126	- 67	637	612	1 249		
80 09	Alamedan m.m.	- 11	+ 35	911	887	1 798		
		- 156	- 65	5 830	5 684	11 514		
<b>Wämö</b>						män	kvinnor	summa
80 11	Långö	- 13	+ 20	571	529	1 100		
80 12	Pantarholmen, Blå Port	+ 390	+ 220	1 144	1 082	2 226		
80 13	Gräsvik m.m.	+ 42	- 17	342	148	490		
80 14	Galgamarken	- 156	- 151	911	690	1 601		
80 15	Bergåsa	- 23	- 10	172	160	332		
80 16	Västra Mark	- 51	- 21	263	261	524		
80 17	Annebo	- 64	- 22	279	243	522		
80 18	Norra Hästö	- 54	+ 10	394	435	829		
80 19	Södra Hästö	+ 28	- 2	315	310	625		
		+ 99	+ 27	4 391	3 858	8 249		
<b>Sunna</b>						män	kvinnor	summa
80 21	Lindesnäs	- 55	- 10	117	104	221		
80 22	Marieberg	- 123	+ 8	720	607	1 327		
80 23	Gullberna	+ 34	- 68	278	237	515		
80 24	Kungsmarken	- 297	- 122	1 222	1 065	2 287		
80 25	Mariedal	- 1	+ 4	358	349	707		
80 26	Backabo	- 39	- 14	405	440	845		
		- 481	- 202	3 100	2 802	5 902		
<b>Verkö, Ringö, Knösö</b>						män	kvinnor	summa
80 37	Ringö	- 20	+ 4	190	170	360		
80 38	Knösö	- 4	+ 5	183	158	341		
80 39	Verkö	- 47	- 34	439	431	870		
		- 71	- 25	812	759	1 571		

Områdes- kod	Kommundel	Förändring fr 18-12-31		Förändring fr 22-12-31		Folkmängd 2023-12-31		
						män	kvinnor	summa
<b>Torskors</b>								
80 57	Torskors	-	20	-	4	173	160	333
<b>Lyckeby väster om ån</b>								
80 41	Vedeby	+	18	-	4	178	258	436
80 42	Lyckå-området	-	9	-	3	140	128	268
80 43	AWA-vägen	-	12	-	8	140	202	342
80 44	Carlandrabacken m.m.	-	17	-	19	157	170	327
80 45	Kvarnhöjden	-	16	-	6	118	129	247
		-	36	-	40	733	887	1 620
<b>Lyckeby öster om ån</b>								
80 71	Norra Torp, Bellevue	-	14	+	2	220	210	430
80 72	Östra Torp	-	13	-	6	115	118	233
80 73	Kronotorp	-	36	-	8	462	450	912
80 74	Södra Beseboda	-	32	-	5	194	185	379
80 75	Torp, söder G:a Riksvägen	+	16	+	9	199	197	396
80 76	Köpingegårdsområdet	-	21	-	3	145	145	290
		-	100	-	11	1 335	1 305	2 640
<b>Hässlegården, Spandelstorp m.m.</b>								
80 61	Södra Hässlegården	-	19	+	1	368	335	703
80 62	Norra Hässlegården	-	34	-	25	363	351	714
80 63	Bastasjö	-	12	-	4	222	211	433
80 64	Västra Gärde II	+	64	+/-	0	84	83	167
80 65	Torskors industriområde	+/-	0	-	1	1	0	1
80 66	Södra Mølletorp, Carlandrav	-	24	-	8	233	235	468
80 67	Spandelstorp	+/-	0	-	2	417	381	798
80 68	Vedeby gata, Musikgatan	-	23	+	4	400	375	775
80 69	Västra Gärde I, Mølletorp	-	14	-	2	75	63	138
		-	62	-	37	2 163	2 034	4 197
<b>Övriga delar i före detta Lyckå församling</b>								
80 81	Lyckeåborgs samhälle	+	2	-	6	34	29	63
80 82	Lösens samhälle	+	7	+	5	76	74	150
82 00	Kättilsmåla samhälle	+	6	+	9	118	105	223
82 82	Landsbygd Kättilsmåla	-	4	+	5	197	171	368
82 83	Landsbygd Lyckeåborg	-	13	-	10	209	180	389
82 84	Landsbygd Lösen, Fäjö	+	61	+	16	337	309	646
83 00	Fjärdsjömåla samhälle	-	4	+/-	0	38	28	66
83 81	Landsbygd fd. Flymens förs.	+	2	+	7	120	98	218
		+	57	+	26	1 129	994	2 123

Områdeskod	Kommundel	Förändring fr 18-12-31		Förändring fr 22-12-31		Folkmängd 2023-12-31		
						män	kvinnor	summa
<b>Aspö</b>								
81 00	Drottningskär	-	22	-	7	93	102	195
81 81	Landsbygd Aspö	-	4	-	4	166	167	333
		-	26	-	11	259	269	528
<b>Före detta Kristianopels församling</b>								
11 00	Fågelmara	-	18	-	2	174	178	352
11 10	Brömsebro (del i Karlskrona kommun)	+	20	+	2	69	68	137
11 20	Kristianopel	+	4	+	3	41	42	83
11 81	Landsbygd Flyeryd	+	13	+	3	71	56	127
11 82	Landsbygd Brömsebro	-	16	-	21	111	94	205
11 83	Landsbygd Kristianopel	+	19	+/-	0	73	72	145
11 84	Landsbygd Fågelmara	+	1	-	10	140	112	252
11 85	Landsbygd Olsäng	-	22	-	5	84	68	152
		+	1	-	30	763	690	1 453
<b>Före detta Jämjö församling</b>								
12 01	Jämjö, norr E22	+	34	+	10	383	400	783
12 02	Jämjö, öster E22 - norr Klakebäcksvägen	-	2	+	13	220	225	445
12 03	Jämjö, söder E22 - väster Parkvägen	-	45	+	7	542	574	1 116
12 04	Jämjö, söder Klakebäcksv. - öster Parkvägen	-	21	-	11	88	101	189
12 81	Landsbygd Ekeryd	+	4	+	2	187	161	348
12 82	Landsbygd Kråkerum	-	3	-	10	237	209	446
12 83	Landsbygd Hallarum	-	1	-	9	116	109	225
		-	34	+	2	1 773	1 779	3 552
<b>Före detta Torhamns församling</b>								
13 00	Torhamn/Sandhamn	-	10	+	10	189	183	372
13 81	Landsbygd Sibbaboda	+	8	+	8	238	240	478
13 82	Landsbygd Stora Hammar	+	8	+	2	47	47	94
13 83	Landsbygd Gisslevik	-	12	-	1	182	134	316
13 84	Östra Skärgården	+	6	+	6	45	39	84
13 88	Tätbebyggelse Björkenäs	+	9	+	3	56	43	99
		+	9	+	28	757	686	1 443

Områdes- kod	Kommundel	Förändring fr 18-12-31		Förändring fr 22-12-31		Folkmängd 2023-12-31			
						män	kvinnor	summa	
<b>Före detta Sturkö församling</b>									
14 81	Sturkö	+	40	+	5	746	736	1 482	
14 82	Tjurkö	+	7	+	5	91	83	174	
						+	837	819	1 656
<b>Före detta Ramdala församling</b>									
						män	kvinnor	summa	
15 00	Ramdala	-	10	-	8	83	77	160	
15 81	Landsbygd Sälleryd	-	13	-	7	114	99	213	
15 82	Landsbygd Berntorp	-	25	-	10	210	200	410	
15 83	Landsbygd Säby, Möcklö	+	72	+	28	309	305	614	
15 84	Senoren	+	16	+	7	179	172	351	
15 85	Landsbygd vid Hallarum	+	1	+/-	0	15	17	32	
15 87	Tätbebyggelse Torsnäs	+	12	+	9	51	40	91	
15 88	Tätbebyggelse Trummenäs, Gängletorp	+	367	+	76	600	587	1 187	
						+	1 561	1 497	3 058
<b>Före detta Hasslö församling</b>									
						män	kvinnor	summa	
20 00	Hallarna	+/-	0	-	8	153	151	304	
21 00	Bredavik/Horn	+	22	-	6	390	391	781	
22 00	Garpen	-	13	+	9	152	149	301	
28 00	Landsbygd Hasslö	+	53	+	5	161	159	320	
						+	856	850	1 706
<b>Före detta Rödeby församling</b>									
						män	kvinnor	summa	
50 00	Rödeby, del av	-	30	-	14	520	522	1 042	
50 10	- ” -	-	5	-	5	91	100	191	
50 20	- ” -	+	1	-	8	51	37	88	
50 30	- ” -	-	7	-	2	234	251	485	
50 40	- ” -	+	17	-	1	148	178	326	
50 50	- ” -	-	51	-	14	566	524	1 090	
50 60	- ” -	-	6	-	11	103	81	184	
50 70	Inglatorp	+	1	-	4	45	34	79	
51 00	Spjutsbygd/Bostorp (del i f.d. Rödeby församl.)	-	24	-	14	138	117	255	
52 00	Strömsberg	-	1	+/-	0	52	52	104	
58 11	Landsbygd Ledja	+	3	-	2	22	25	47	
58 12	Landsbygd Buggamåla	-	10	-	3	23	18	41	
58 13	Landsbygd Falan	-	4	-	4	30	28	58	
58 21	Landsbygd Bredabäck	+	1	+	6	55	61	116	
58 22	Landsbygd Idehult	+	4	+	4	47	49	96	
58 23	Landsbygd Stengöl	-	2	+/-	0	126	106	232	
58 31	Landsbygd Viö	+	12	+	2	53	47	100	
58 32	Landsbygd Stubbelycke	-	15	-	2	141	113	254	
58 41	Landsbygd Hökamåla	-	1	-	5	63	74	137	
58 42	Landsbygd Inglatorp	+	4	-	3	23	17	40	
						-	2 531	2 434	4 965

Områdes- kod	Kommundel	Förändring		Förändring		Folkmängd		
		fr 18-12-31	fr 22-12-31	fr 18-12-31	fr 22-12-31	män	kvinnor	summa
<b>Före detta Fridlevstads församling</b>						män	kvinnor	summa
61 00	Fridlevstad	-	1	+	1	327	339	666
61 10	Nävrögöl (del i fd Fridlevstads församling)	-	1	+	1	92	60	152
61 20	Spjutsbygd/Bostorp (del i fd Fridlevstads församling)	-	12	+	1	46	45	91
61 81	Landsbygd Nävrögöl	+	3	+	3	100	85	185
61 82	Landsbygd Fridlevstad	-	30	+	1	286	244	530
61 83	Landsbygd Bostorp	+	2	-	1	211	185	396
61 84	Landsbygd Holmamåla	-	3	+	1	16	11	27
		-	42	+	7	1 078	969	2 047
<b>Före detta Sillhövda församling</b>						män	kvinnor	summa
62 00	Holmsjö	-	12	-	10	189	180	369
62 10	Nävrögöl (del i fd Sillhövda församling)	+	21	-	6	37	30	67
62 20	Saleboda	-	39	-	18	69	49	118
62 81	Landsbygd Saleboda	+	3	-	4	83	71	154
62 82	Landsbygd Holmsjö	+	14	+	13	87	73	160
62 83	Landsbygd Staffansbygd	-	11	-	12	84	79	163
		-	24	-	37	549	482	1 031
<b>Före detta Tving's församling</b>						män	kvinnor	summa
63 00	Tving	-	22	+	9	240	224	464
63 10	Alnaryd	+/-	0	-	1	26	24	50
63 81	Landsbygd NV Alnaryd	+	8	-	4	41	42	83
63 82	Landsbygd Blåningsmåla	+	9	-	4	126	99	225
63 83	Landsbygd Tving	-	4	-	9	211	172	383
		-	9	-	9	644	561	1 205
<b>F.d. Nättraby församling</b>						män	kvinnor	summa
70 00	Nättraby, N om E22	-	5	+	5	138	132	270
70 01	Nättraby, del av	-	24	+	19	457	450	907
70 02	Nättraby, öster om ån	+	3	+	18	293	308	601
70 03	Nättraby, del av	-	17	-	17	493	498	991
70 04	Nättraby, del av	+	14	+	3	110	102	212
70 05	Nättraby, del av	+	12	+	7	97	84	181
70 06	Nättraby, Skärva by	-	14	-	2	110	91	201
70 07	Nättraby, Hejans Lycka *	+	59	+	9	33	26	59
70 10	Sjuhalla	-	5	-	7	102	114	216
78 11	Landsbygd, Agdatorp	+	7	+	8	101	101	202
78 12	Landsbygd, Marielund	-	2	+	1	29	27	56
78 13	Allatorp/Rosenholm med landsbygd	+/-	0	-	1	174	165	339
78 14	Landsbygd Grönadal	+	46	+	10	116	109	225
78 15	Landsbygd Skärva	-	8	-	1	16	20	36

Områdes- kod	Kommundel	Förändring		Folkmängd		
		fr 18-12-31	fr 22-12-31	män	Kvinnor	Summa
78 80	Tätbebyggelse Skillingenäs, Färmanstorp, Skavkulla	+ 76	+ 2	513	487	1 000
* nytt nyko 2020-12-31		+ 142	+ 54	2 782	2 714	5 496
<b>Rest</b>						
På kommunen skrivna/Utan känt hemvist		+ 82	+ 40	75	56	131
<b>Kommunen totalt</b>		<b>- 255</b>	<b>- 262</b>	<b>34 131</b>	<b>32 289</b>	<b>66 420</b>

## KARTOR ÖVER INDELNINGEN I OMRÅDESKODER (NYKO 4-siffernivå)

Trossö m.m.

Områdeskoder:

8001 – 8009

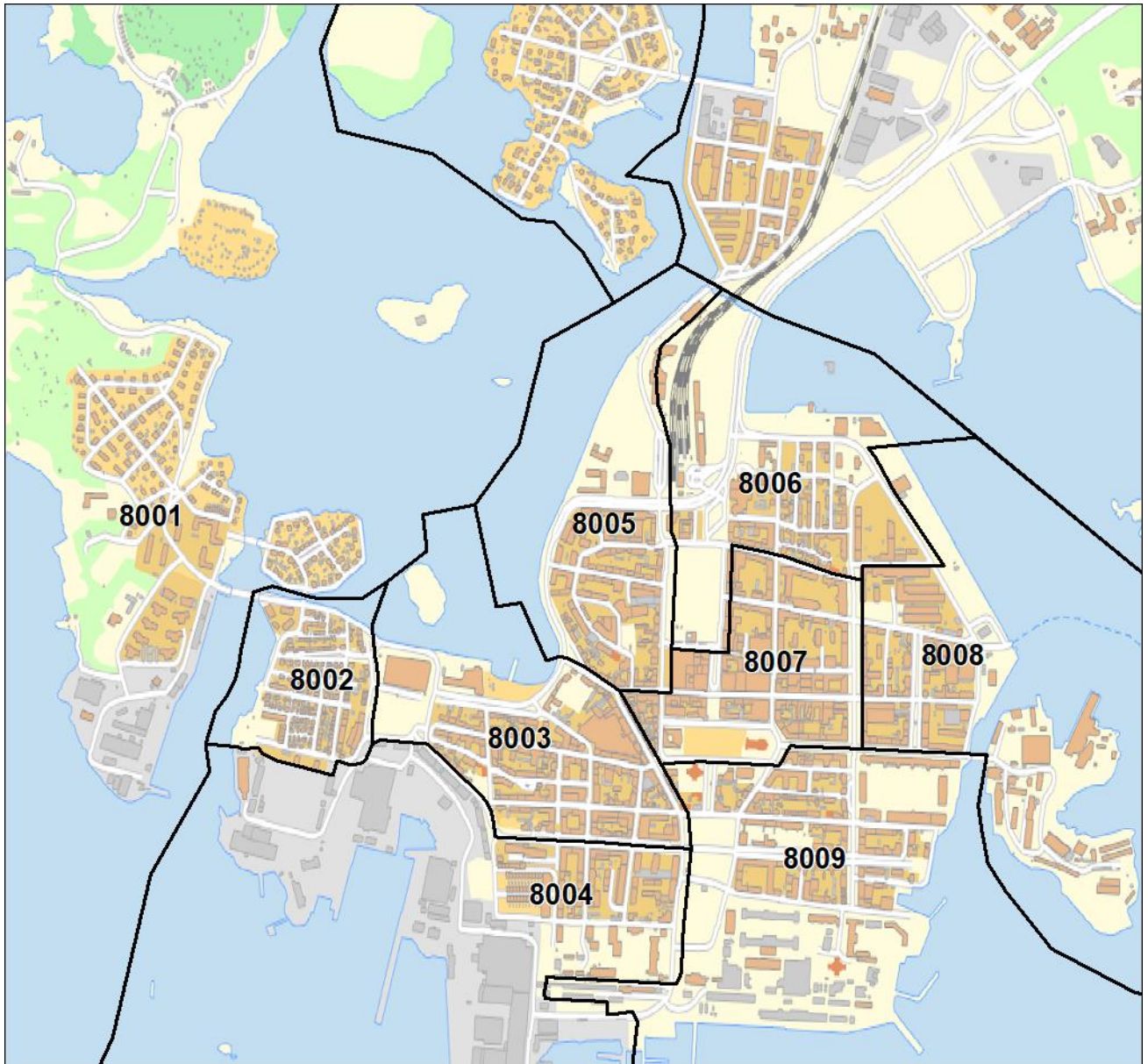

Wämö  
Områdeskoder: 8011 – 8019

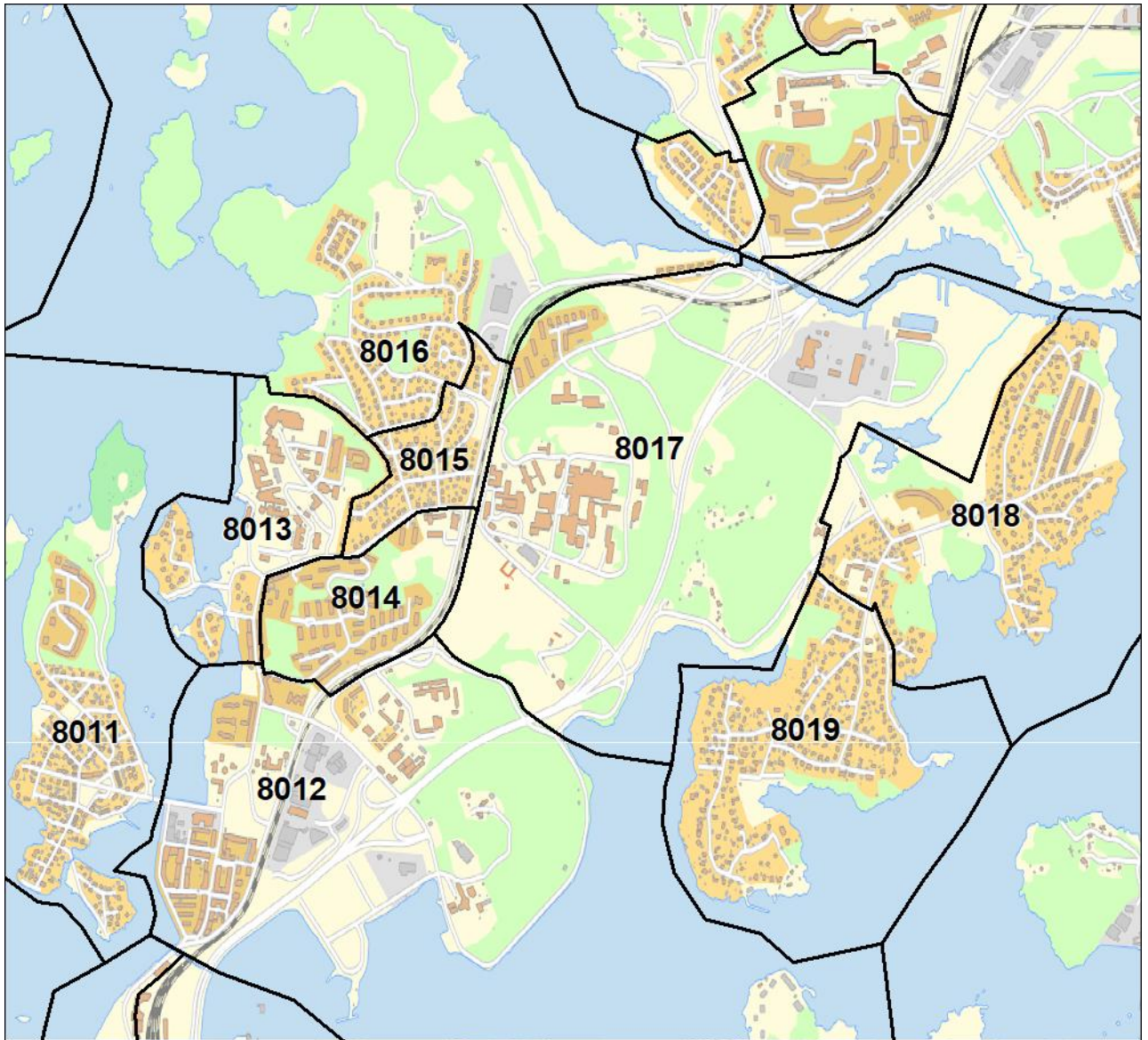

Sunna  
Områdeskoder: 8021 – 8026

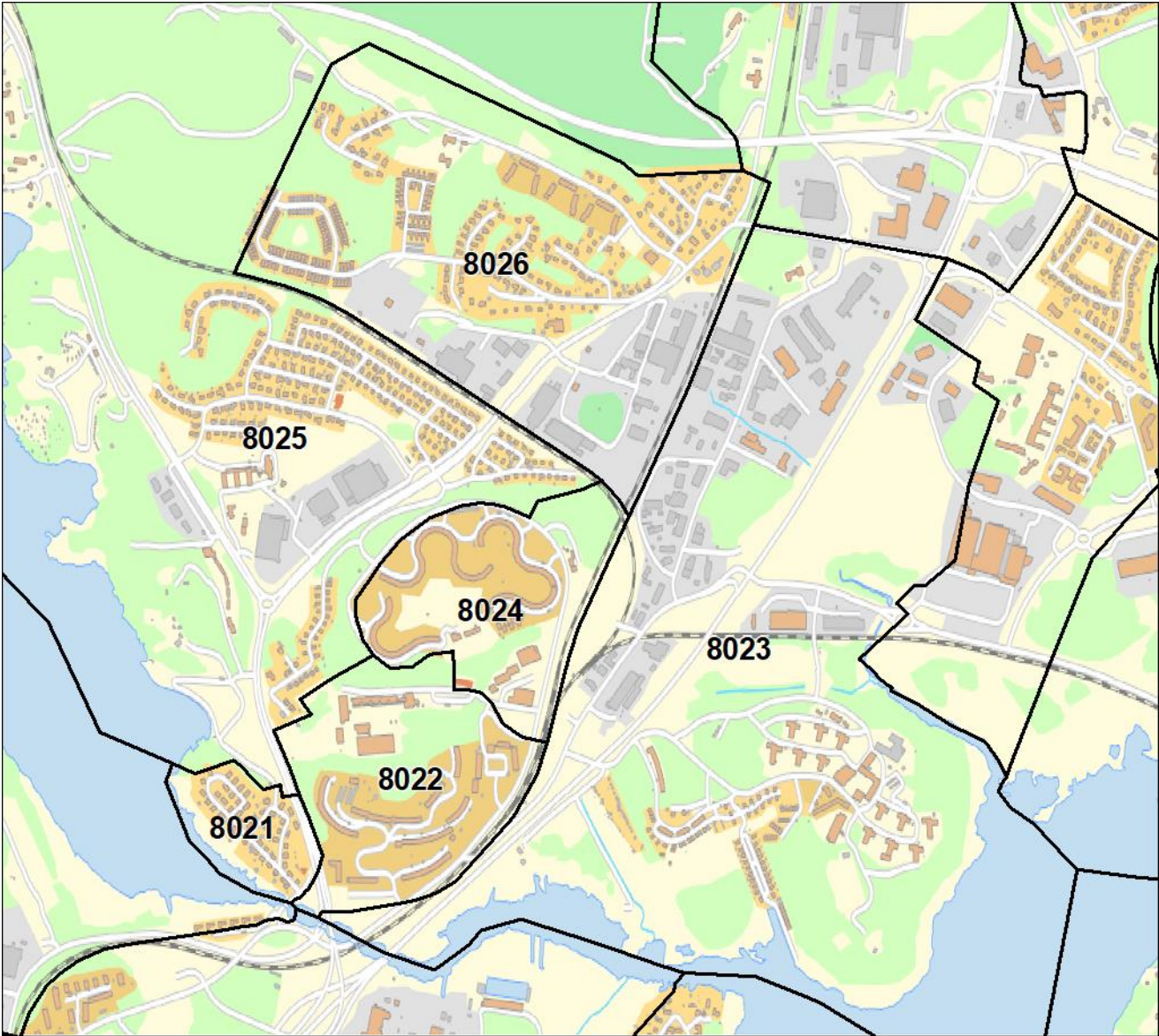

Verkö, Ringö, Knösö  
Områdeskoder:

8037 – 8039

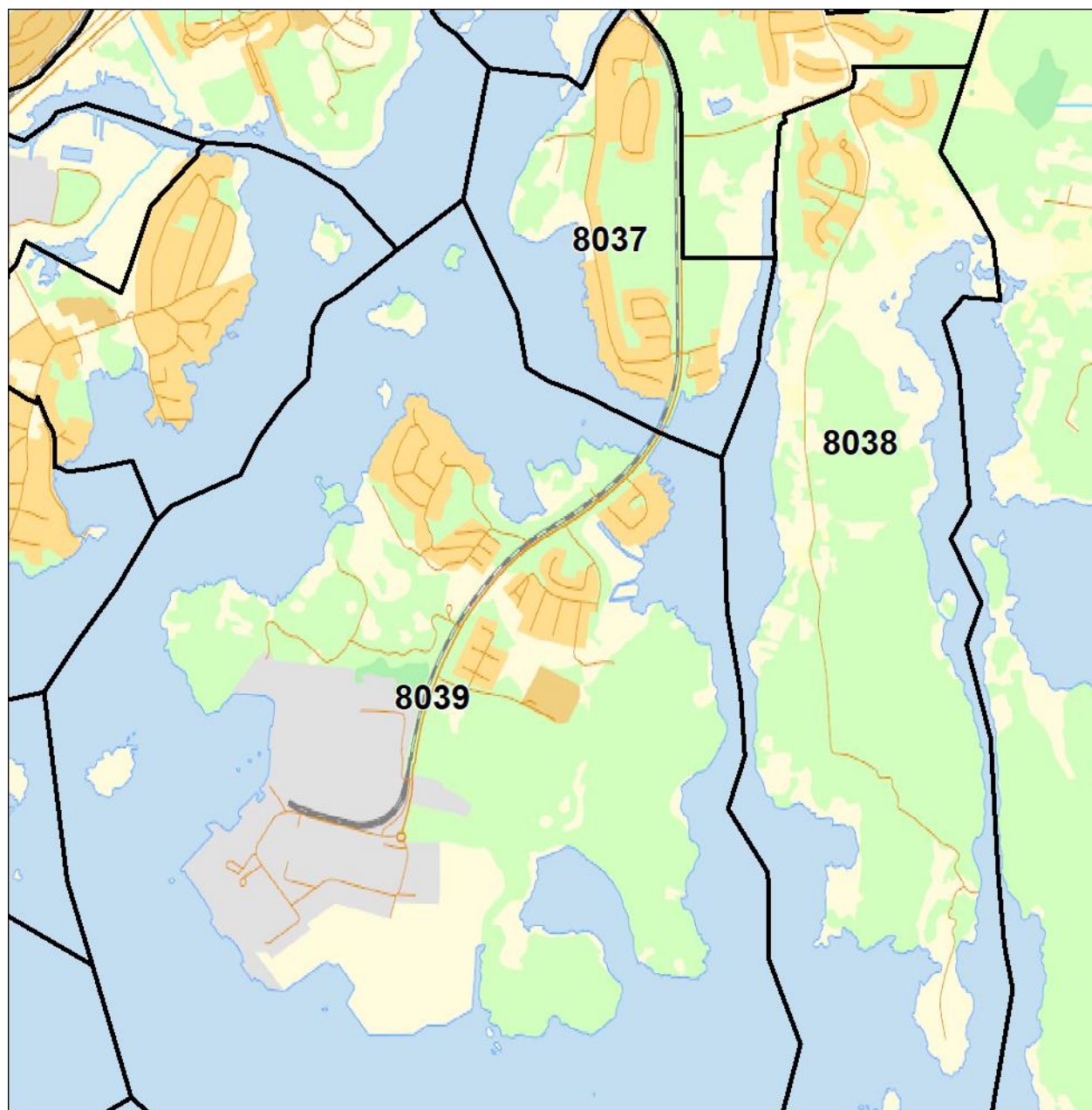

Lyckeby

Områdeskoder:

8041 – 8045, 8071 – 8076

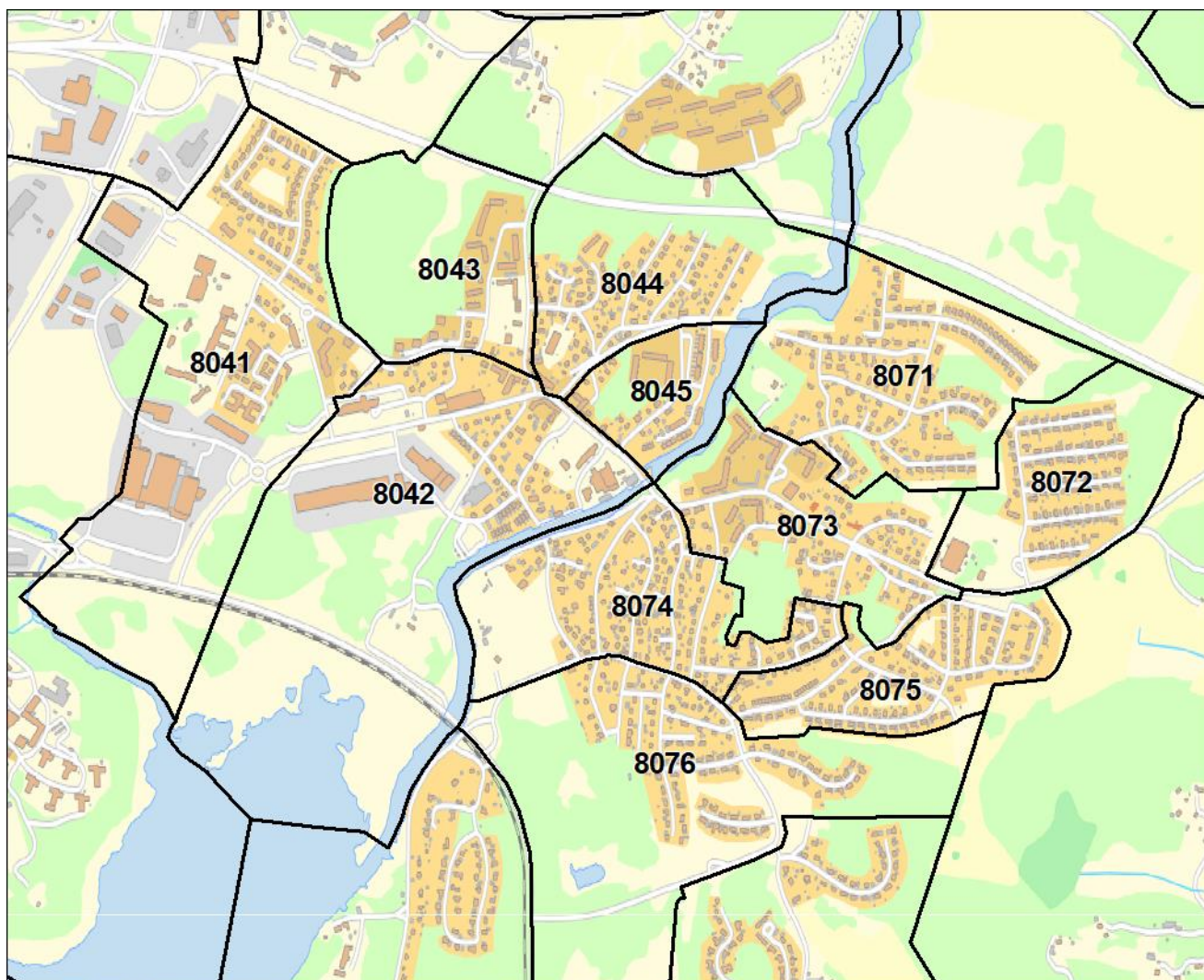

Torskors, Hässlegården, Spandelstorp m.m.  
Områdeskoder: 8057, 8061 – 8069

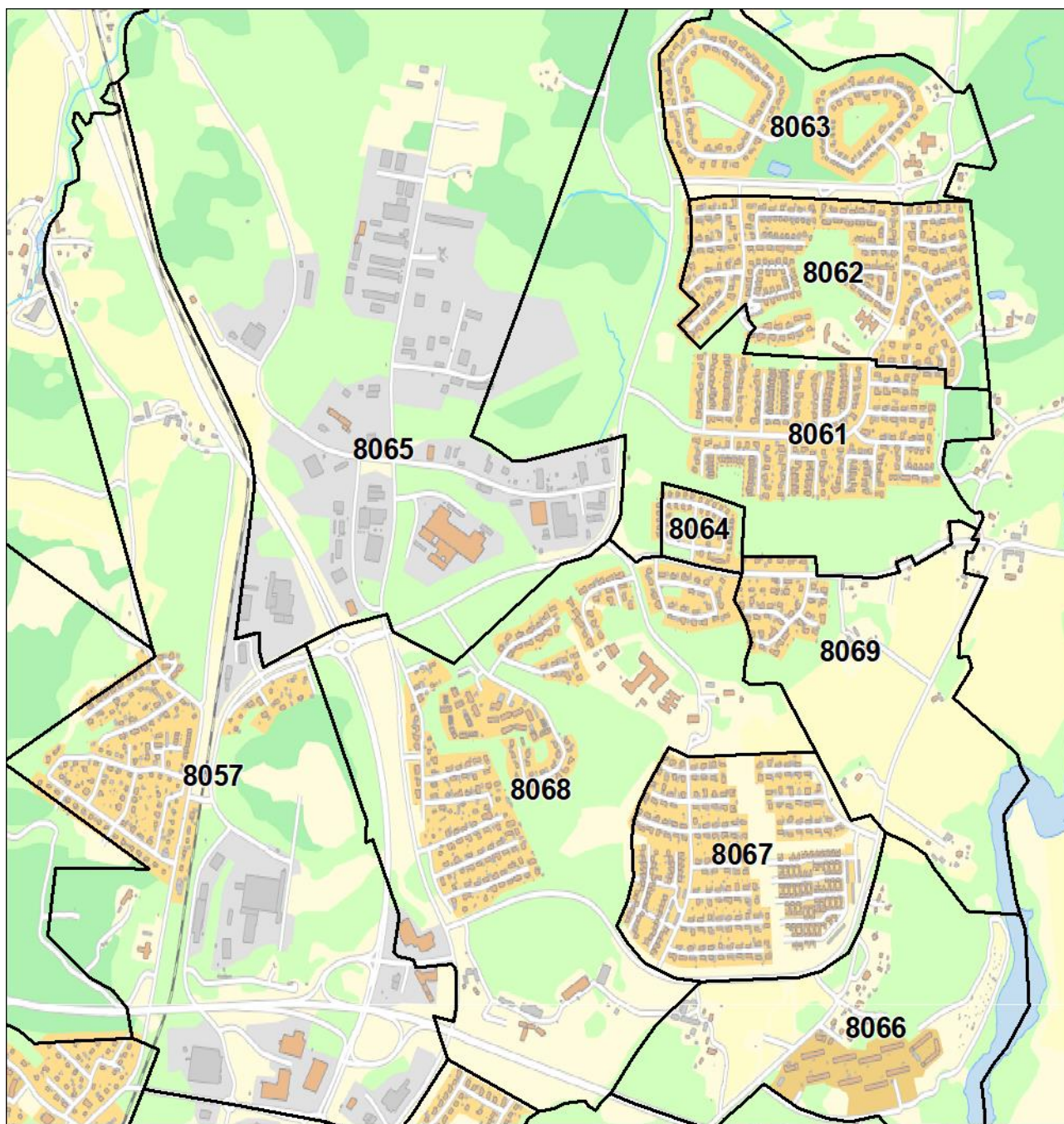

Jämjö samhälle  
Områdeskoder:

1201 – 1204

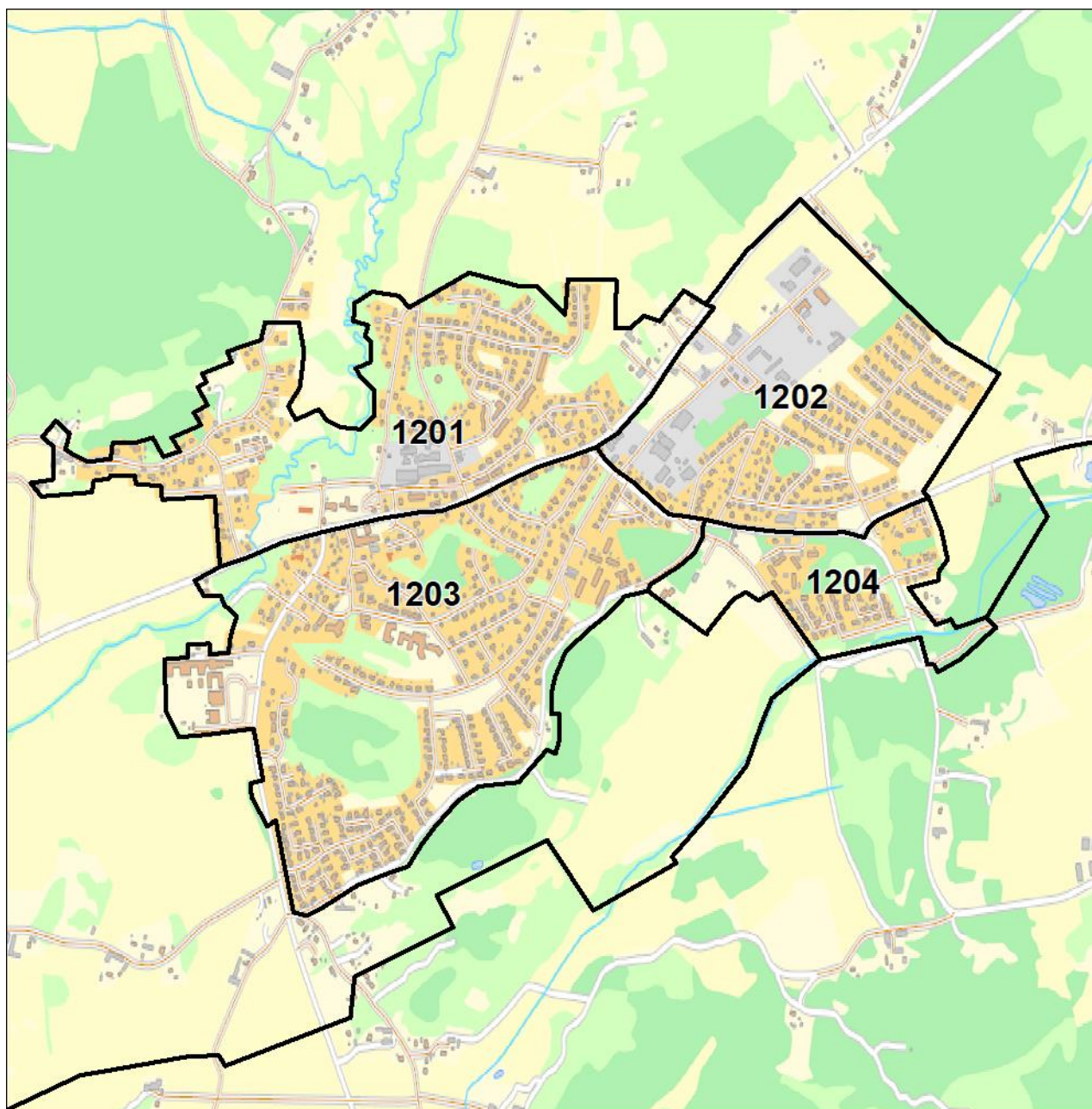

Rödeby samhälle  
Områdeskoder:

5000 – 5006

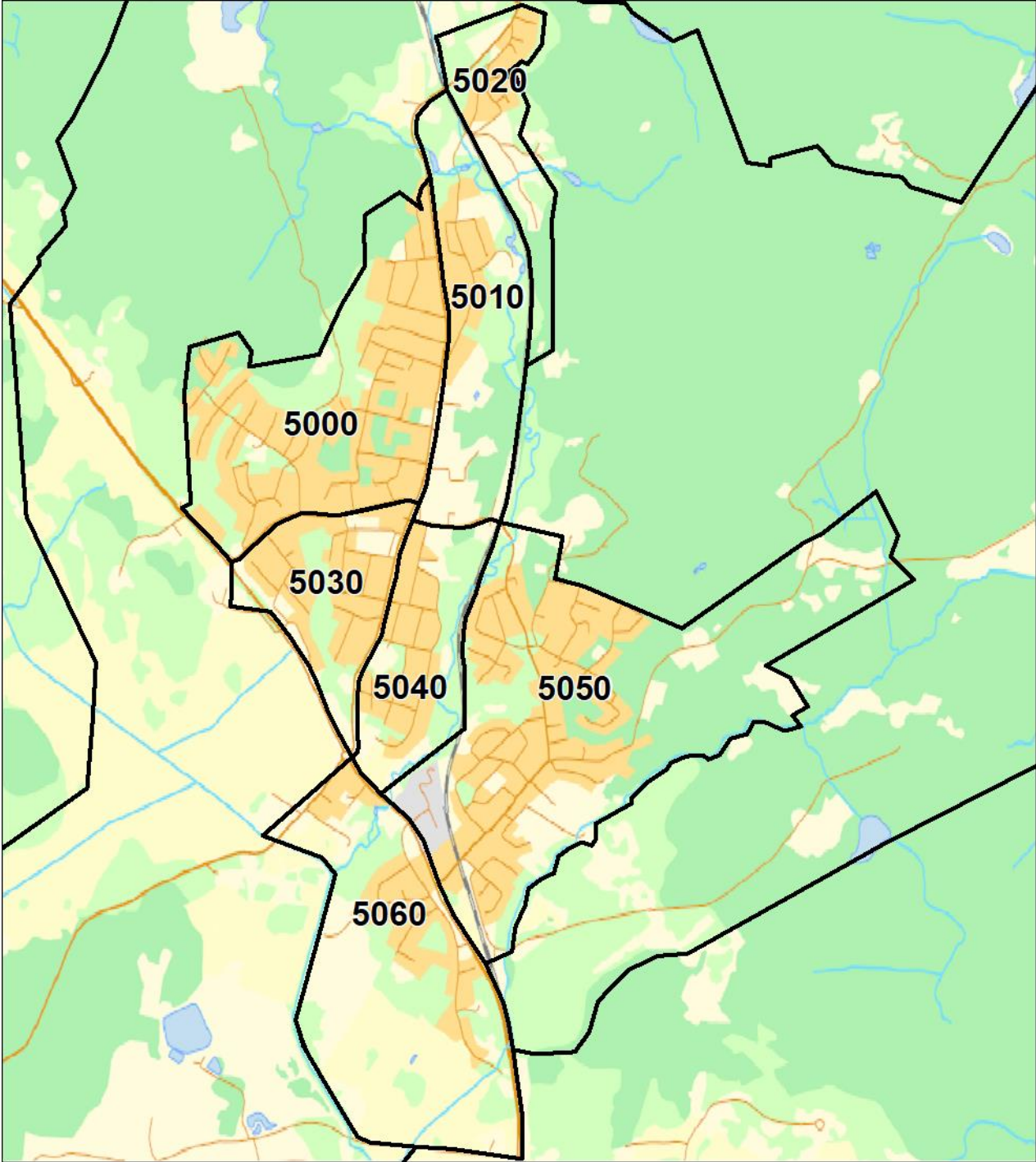

Nättraby samhälle  
Områdeskoder: 7000 – 7010

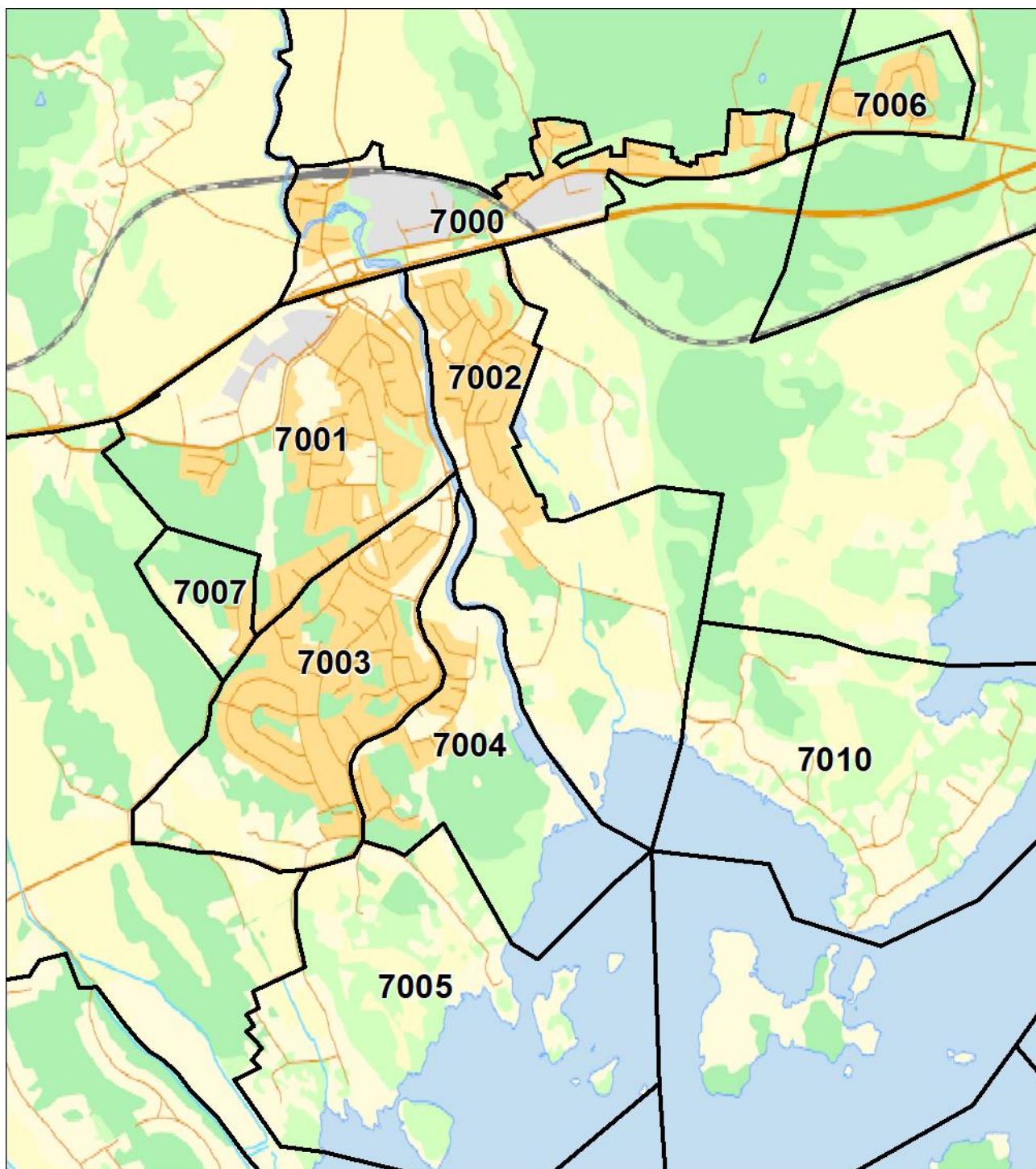

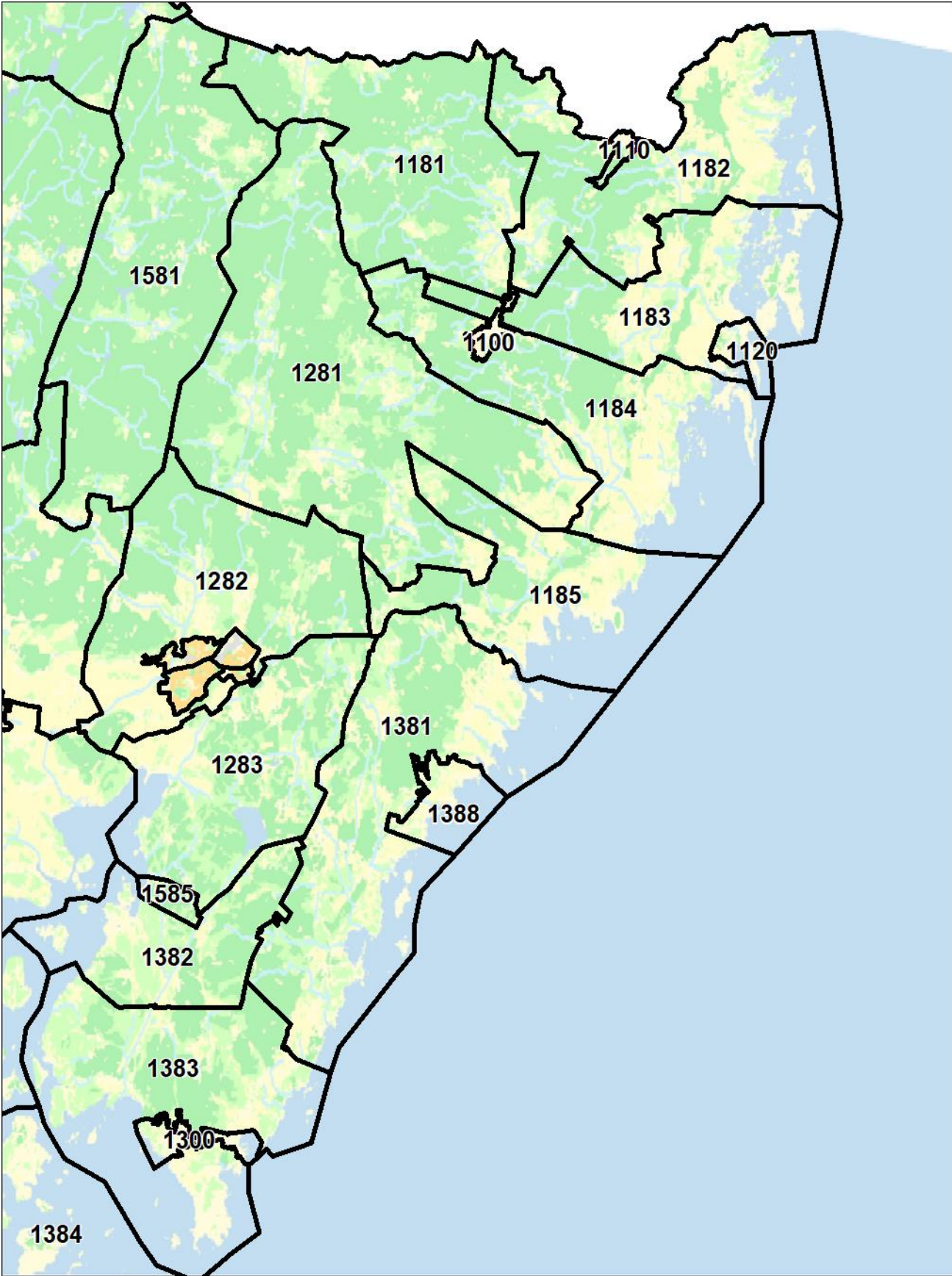

Nättraby, Hasslö, Aspö och Sturkö, samt del av Ramdala

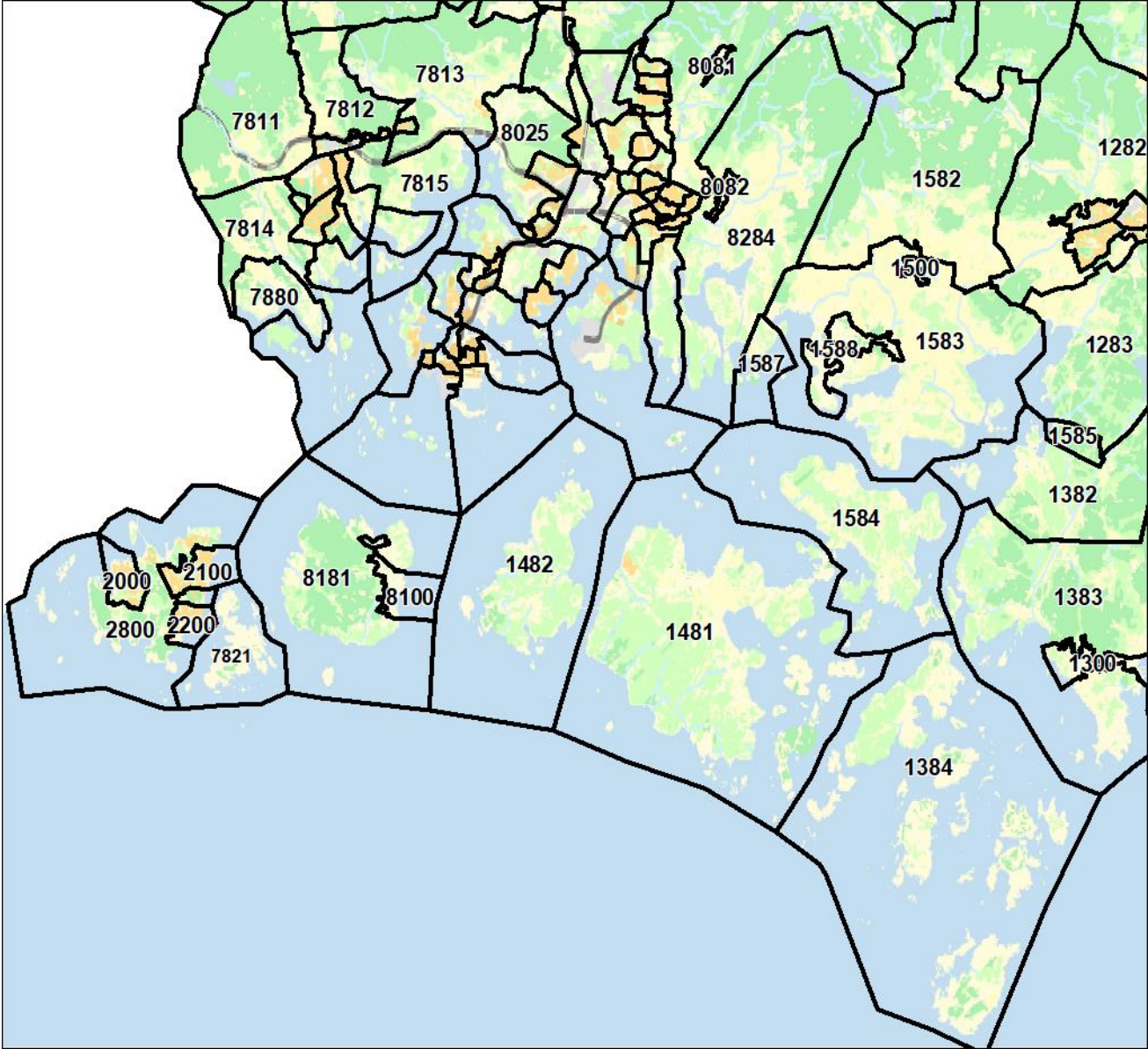

Ramdala, Kättismåla, Flymen, Rödeby m.m.

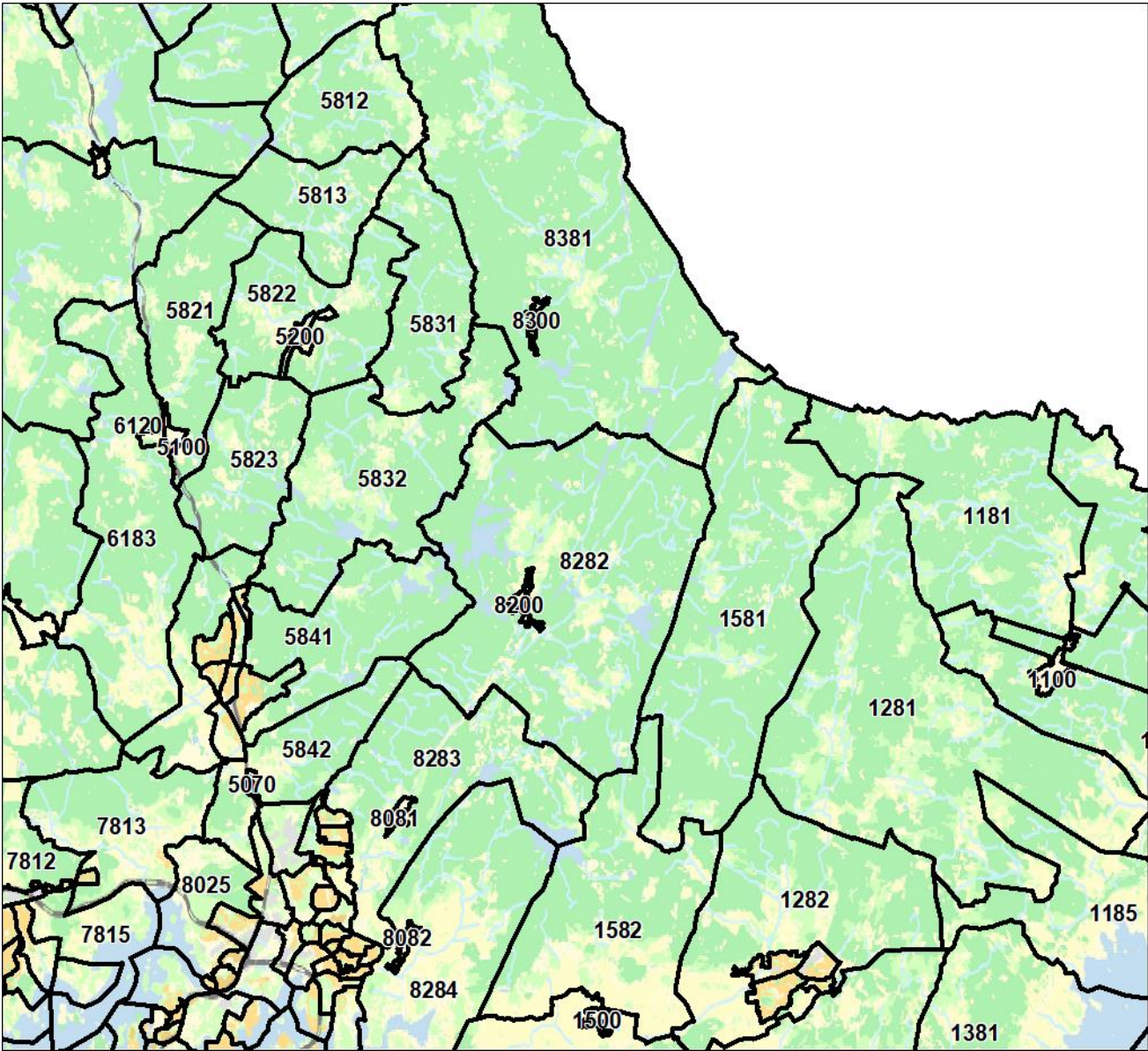

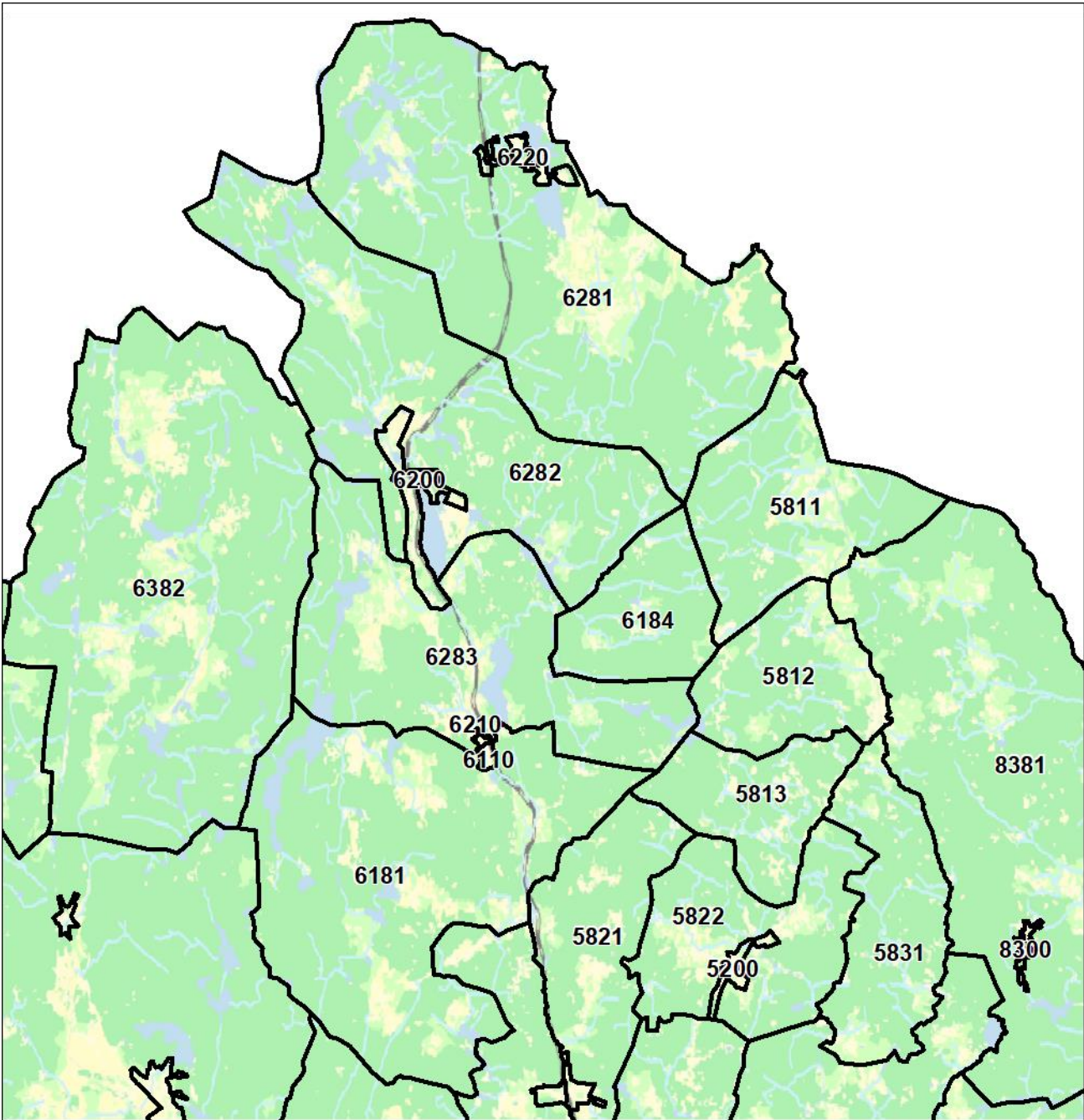

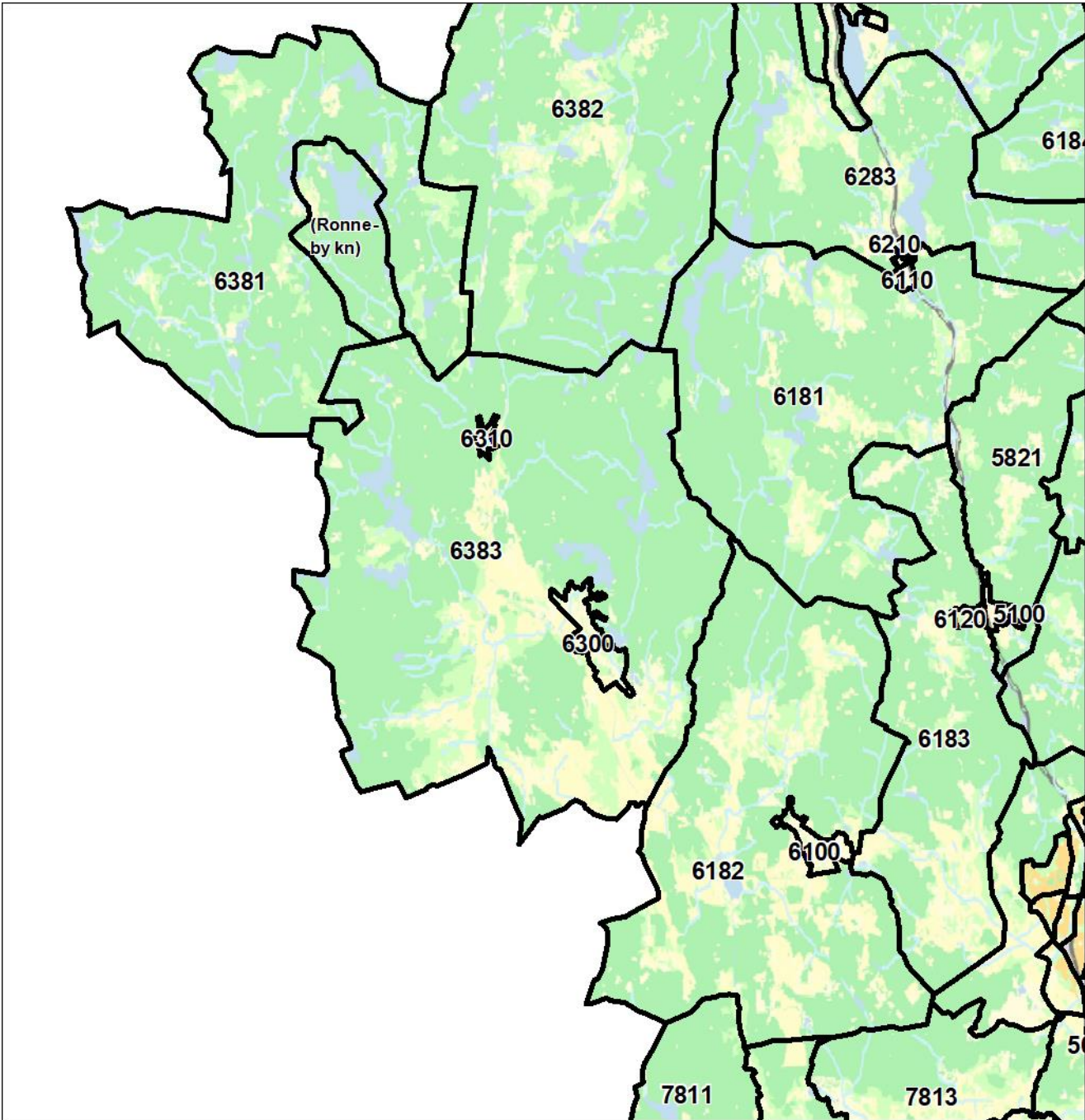

Översiktskarta Karlskrona kommun

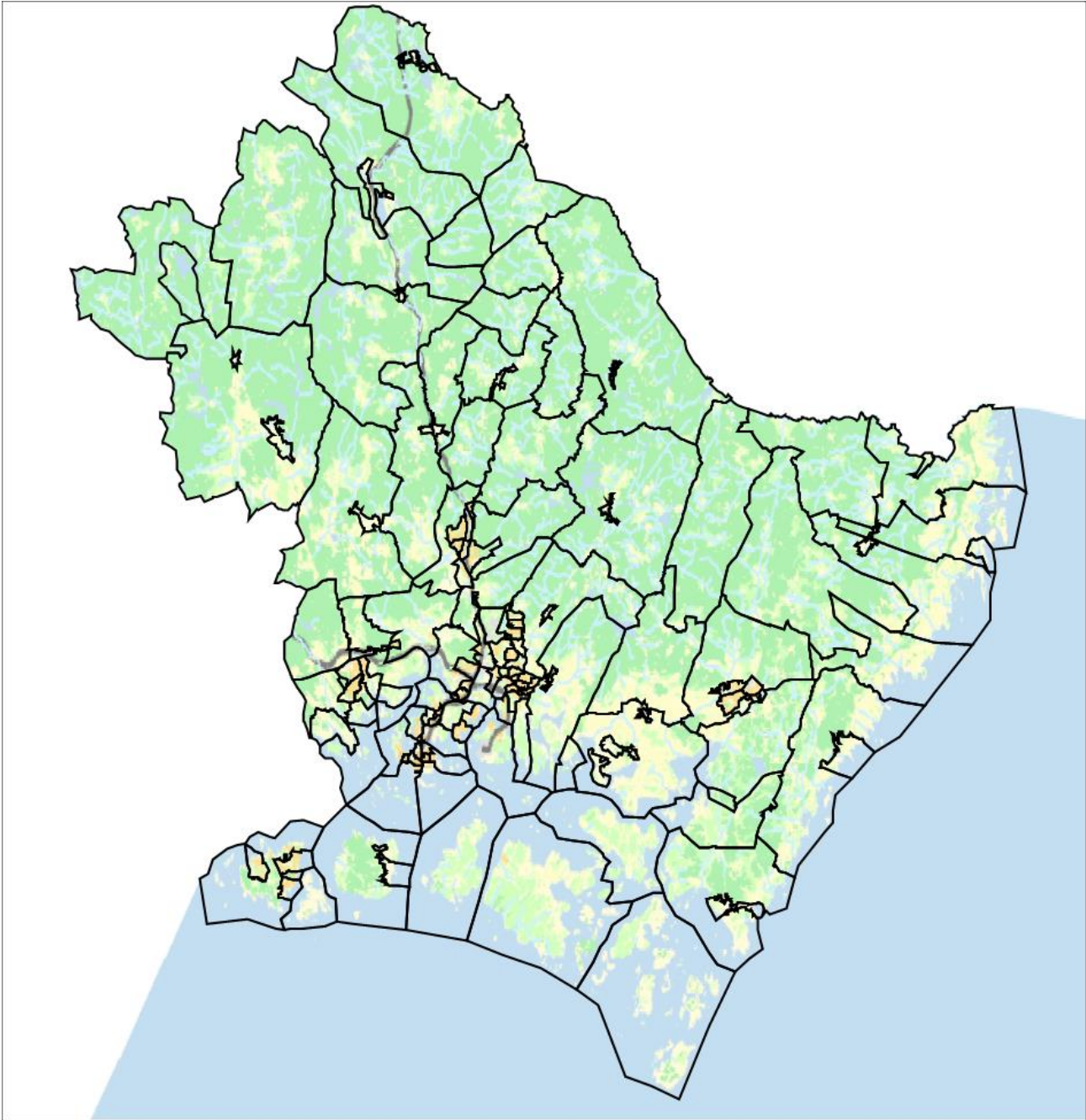

## BEFOLKNINGSFÖRÄNDRINGAR KARLSKRONA KOMMUN 1980–2023

	födda	döda	födelse- netto	In- flyttade	ut- flyttade	netto- flyttning	folk- ökning	Juster- ing *	Folkmängd 31/12
1980	684	712	- 28	1 527	1 627	- 100	- 126	+ 2	60 141
1981	641	781	- 140	1 157	1 492	- 335	- 475	-	59 666
1982	671	732	- 61	1 237	1 250	- 13	- 69	+ 5	59 597
1983	666	757	- 91	1 305	1 185	+ 120	+ 99	+ 70	59 696
1984	676	762	- 86	1 373	1 327	+ 46	- 36	+ 4	59 660
1985	674	696	- 22	1 324	1 581	- 257	- 267	+ 12	59 393
1986	716	721	- 5	1 255	1 637	- 382	- 386	+ 1	59 007
1987	700	756	- 56	1 370	1 669	- 299	- 357	- 2	58 650
1988	701	772	- 71	1 866	1 813	+ 53	- 16	+ 2	58 634
1989	709	764	- 55	2 018	1 831	+ 187	+ 134	+ 2	58 768
1990	760	707	+ 53	1 909	1 675	+ 234	+ 286	- 1	59 054
1991	831	704	+ 127	1 746	1 649	+ 97	+ 225	+ 1	59 279
1992	756	745	+ 11	1 578	1 481	+ 97	+ 111	+ 3	59 390
1993	751	794	- 43	1 994	1 589	+ 405	+ 363	+ 1	59 753
1994	729	661	+ 68	2 949	2 126	+ 823	+ 889	- 2	60 642
1995	674	747	- 73	1 968	1 945	+ 23	- 50	-	60 592
1996	624	814	- 190	1 825	1 840	- 15	- 204	+ 1	60 388
1997	565	742	- 177	2 267	2 175	+ 92	- 86	- 1	60 302
1998	613	701	- 88	2 523	2 322	+ 201	+ 127	+ 14	60 429
1999	582	718	- 136	2 208	2 100	+ 108	- 33	- 5	60 396
2000	620	682	- 62	2 458	2 219	+ 239	+ 168	- 9	60 564
2001	581	643	- 62	2 319	2 214	+ 105	+ 32	- 11	60 596
2002	705	675	+ 30	2 179	2 129	+ 50	+ 80	-	60 676
2003	690	738	- 48	2 213	1 981	+ 232	+ 181	- 3	60 857
2004	721	608	+ 113	2 307	2 144	+ 163	+ 280	+ 4	61 137
2005	729	684	+ 45	2 389	2 188	+ 201	+ 246	-	61 383
2006	757	671	+ 86	2 741	2 373	+ 368	+ 461	+ 7	61 844
2007	736	658	+ 78	2 937	2 516	+ 421	+ 494	- 5	62 338
2008	728	735	- 7	2 992	2 523	+ 469	+ 466	+ 4	62 804
2009	713	695	+ 18	2 880	2 362	+ 518	+ 538	+ 2	63 342
2010	750	686	+ 64	3 054	2 421	+ 633	+ 690	- 7	64 032
2011	707	675	+ 32	2 897	2 736	+ 161	+ 183	- 10	64 215
2012	696	672	+ 24	2 757	3 307	- 550	- 524	+ 2	63 691
2013	685	663	+ 22	2 881	2 691	+ 190	+ 221	+ 9	63 912
2014	749	656	+ 93	3 104	2 763	+ 341	+ 436	+ 2	64 348
2015	665	642	+ 23	3 721	2 723	+ 998	+ 1 032	+ 11	65 380
2016	734	620	+ 114	3 628	2 869	+ 759	+ 882	+ 9	66 262
2017	662	649	+ 13	3 363	2 973	+ 390	+ 404	+ 1	66 666
2018	703	627	+ 76	3 106	3 171	- 65	+ 9	- 2	66 675
2019	643	639	+ 4	2 971	3 031	- 60	- 53	+ 3	66 622
2020	643	686	- 43	2 874	2 953	- 79	- 107	+ 15	66 515
2021	635	677	- 42	3 036	2 842	+ 194	+ 193	+ 41	66 708
2022	594	654	- 60	3 015	3 008	+ 7	- 26	+ 27	66 682
2023	582	699	- 177	2 927	3 086*	- 159*	- 262	+ 14	66 420

\*) Under år 2023 har 432 personer genom administrativ justering registrerats som utrikes utflyttade, men den verkliga tidpunkten för utflyttning är okänd. Den reella nettoutflyttningen under 2023 är därför + 273.