



Vår beteckning
MSN-2026-1176.4.4.2.1

Datum
2026-06-25

Hej!

Det har inkommit en ansökan om Bygglov för nybyggnad av nätstation och stödmur samt rivningslov för nätstation på fastigheten SALTÖ 2:1 till Karlskrona kommun. Sökt av Affärsverken Elnät i Karlskrona AB

Anledningen till att ni hörs i detta ärende är att åtgärden avviker från gällande detaljplan avseende användningen samt avseende högsta tillåtna byggnadshöjd

På www.karlskrona.se/granne kan du ta del av handlingar för ärendet.



Innan samhällsbyggnadsnämnden beslutar i ärendet har du möjlighet att yttra dig om ansökan.

Ditt yttrande behöver vara skriftligt och var Karlskrona kommun tillhanda senast **2026-07-16**.

Vid yttrande är det viktigt att diarienummer anges **MSN-2026-1176**. Du kan skicka ditt yttrande till:

samhallsbyggnadsforvaltningen@karlskrona.se

För information om handläggning av bygglov och övriga steg i bygglovsprocessen se [Bygga nytt, bygga till, bygga om - Karlskrona.se](https://www.karlskrona.se/Bo-och-bygga/bygga/) (<https://www.karlskrona.se/Bo-och-bygga/bygga/>). Det går också bra att kontakta bygglovavdelning på 0455-32 20 01. Handläggarna har telefontid måndag, tisdag, torsdag och fredag klockan 13.00-15.00.

Vänliga hälsningar

Bygglovavdelningen
KARLSKRONA KOMMUN

Miljö- och samhällsbyggnadsförvaltningen

Adress
371 83 Karlskrona

Besöksadress
Östra Köpmansgatan 1

Telefon
0455-32 20 01

E-postadress
samhallsbyggnadsforvaltningen@karlskrona.se

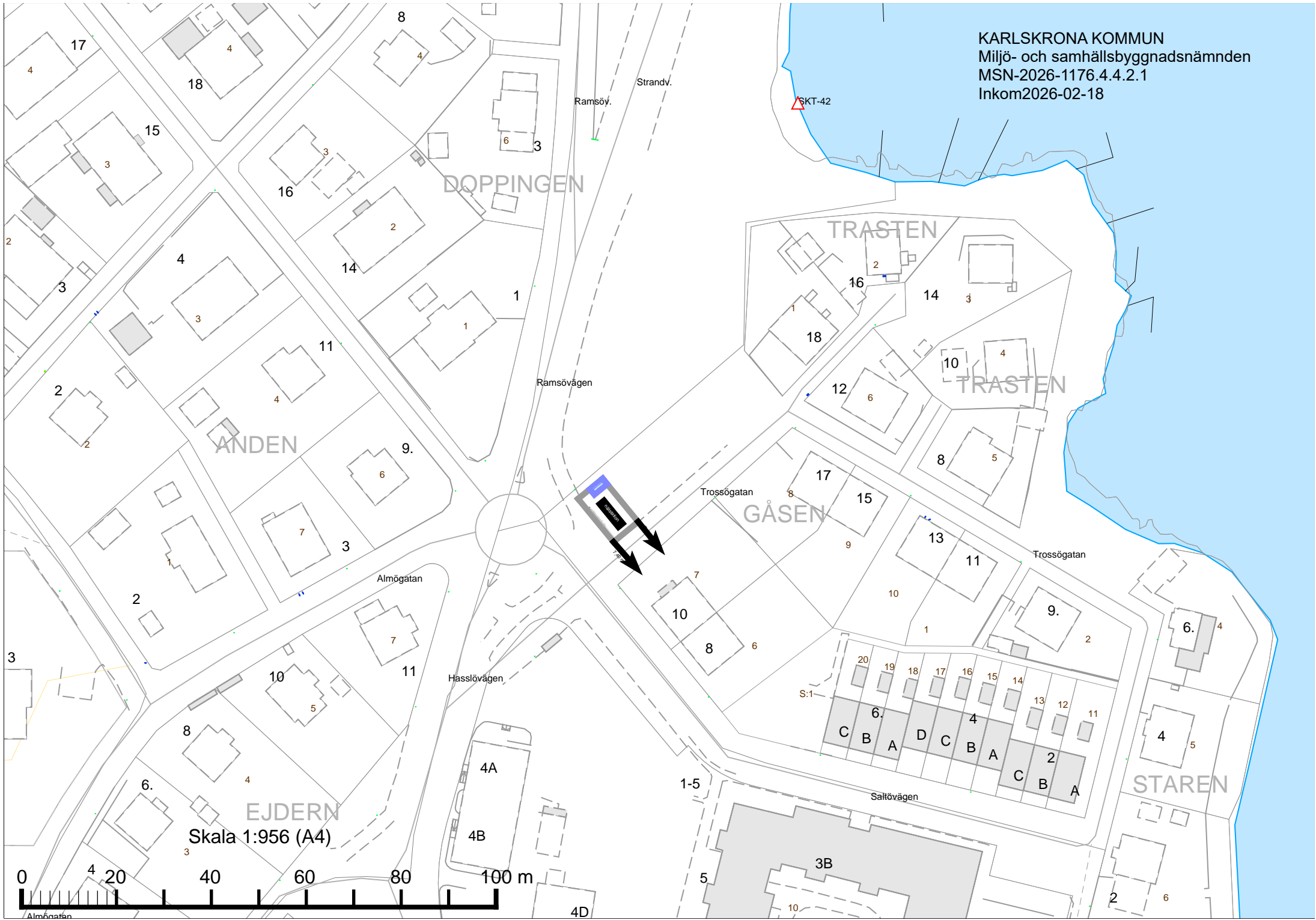

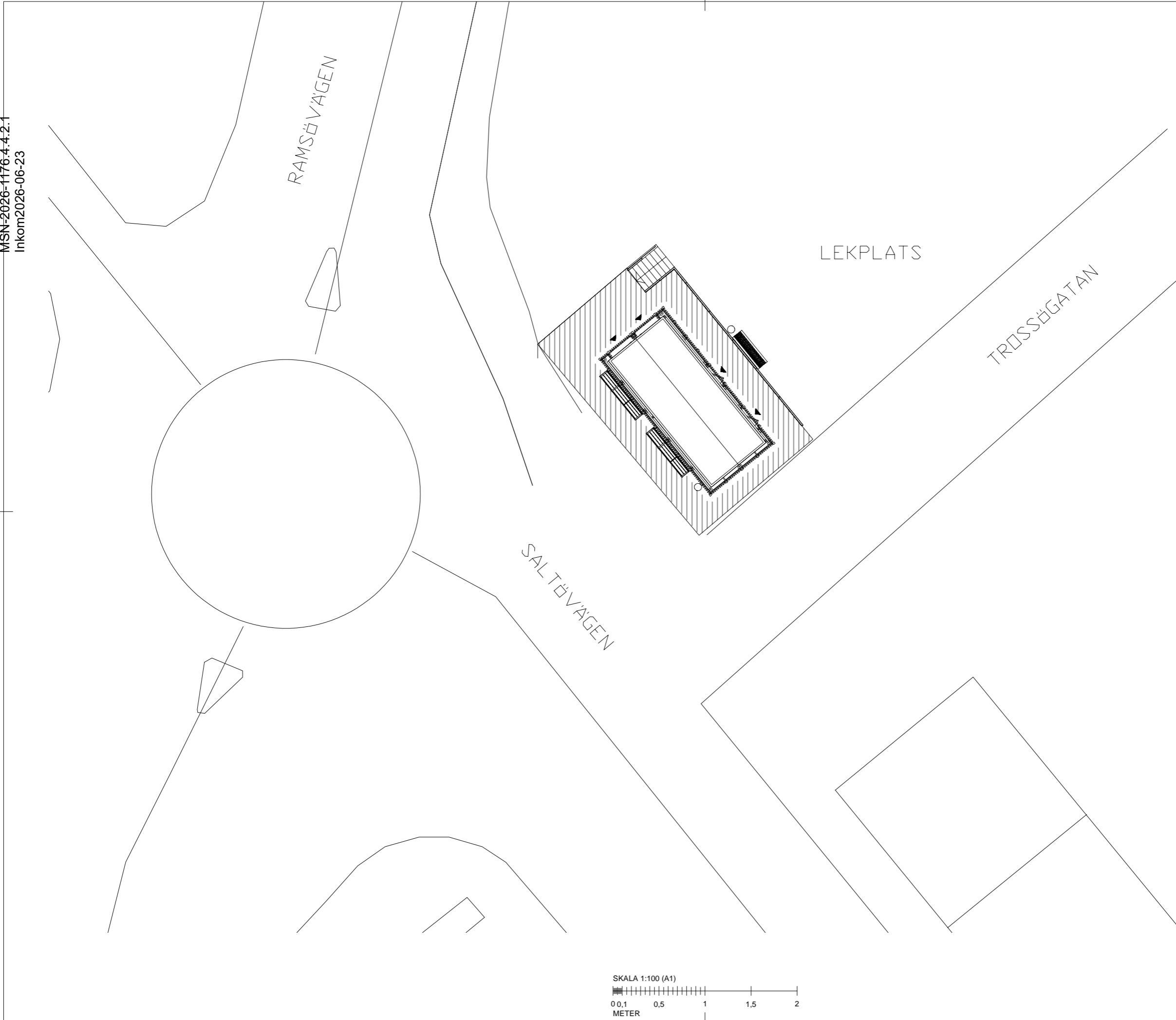

FÖRKLARINGAR

BYGGLOV FÖR FASADBEKLÄDNAD AV
 TRANSFORMATORSTATION.



= BETONGPLATTOR 500X500

HÄNVISNINGAR

SE PLAN OCH FASAD

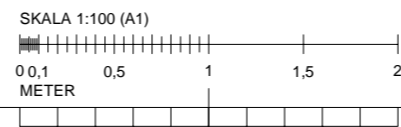

BET	ANT	ÄNDRING AVSER	DATUM	Sign.
BYGGLOV				
SALTÖ				
				
SWECO Architects AB Skånegatan 3, SE-402 28 Göteborg Telefon 031-62 75 00 www.sweco.se				
A ● SWECO ARCHITECTS				
LUPPDRAG NR	30108963	RITAD AV	R.B.	HANDLAGGARE Richard Bergqvist
DATUM	2026-06-17	ANSVARIK	PeGe Hillinge	
NYBYGGNAD AV TRANSFORMATORSTATION MED FASADBEKLÄDNAD SITUATIONSPLAN				
SKALA	1:100 (A1) 1:200 (A3)	NUMMER	A-01.1-100	BET

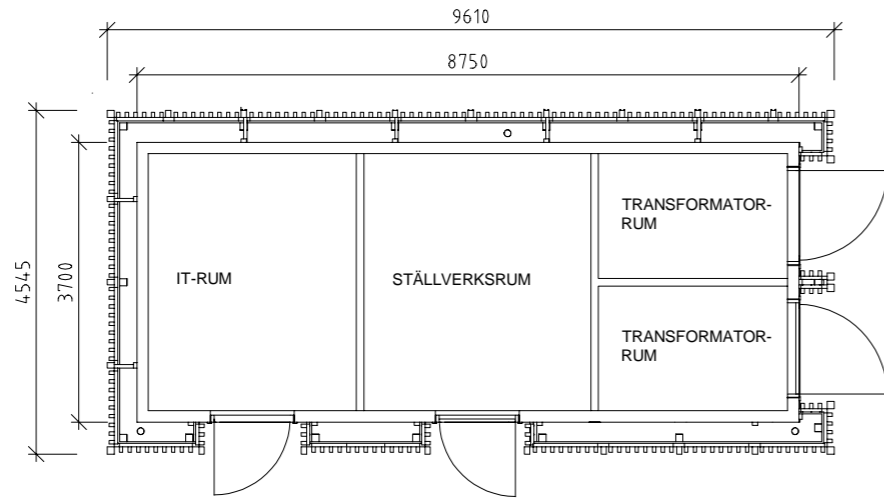

PLAN 1:50

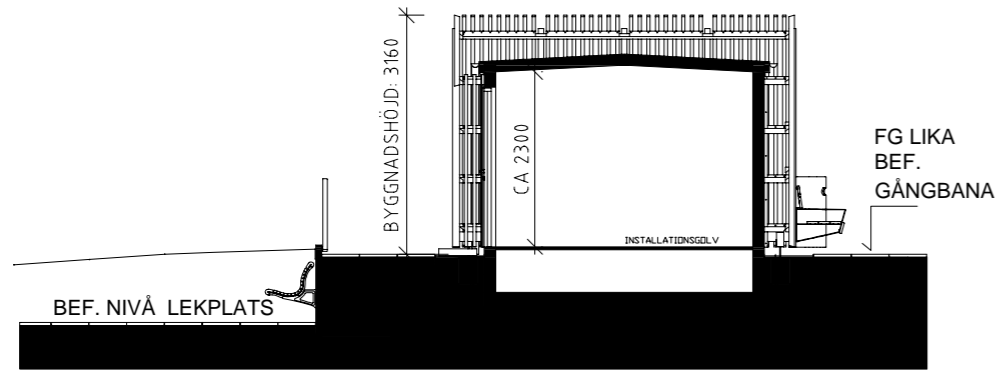

SEKTION 1:50

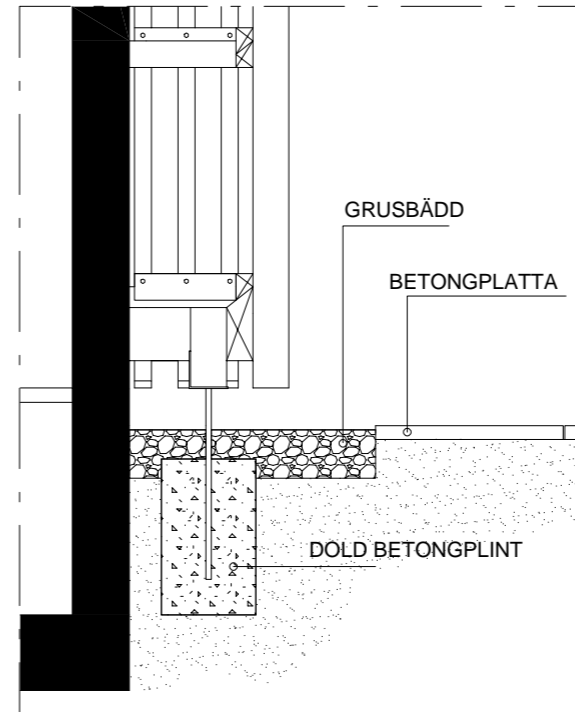

SEKTIONS-SNITT 1:10

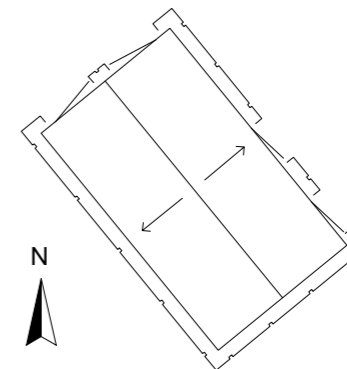

ORIENTERINGSFIGUR

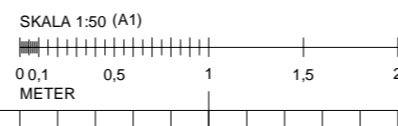

FÖRKLARINGAR

BYGGLOV AVSEENDE NY TRANSFORMATORSTATION MED EN FASADBEKLÄDNAD PÅ DISTANS.

BEFINTLIG TRANSFORMATORSTATION RIVS OCH ERSÄTTTS MED EN NY PREFABRICERAD BYGGNAD SOM KLÄS MED ETT SPALJÉVERK AV TRÄRIBBOR. SPALJÉN MONTERAS PÅ DISTANS OCH BELYSES KVÄLLSTID UNDERIFRÅN.

SAMTLIGA MÅTT ANGES I MILLIMETER.

BEF. BTA: CA 30 M²
 NY. BTA: CA 40 M²

FÖR MATERIALBESKRIVNING SE FASADRITNING

BET	ANT	ÄNDRING AVSER	DATUM	Sign.
BYGGLOV				
SALTÖ				
				
SWECO Architects AB Skånegatan 3, SE-402 28 Göteborg Telefon 031-62 75 00 www.sweco.se				
SWECO 				
A ● SWECO ARCHITECTS				
UPPDRAG NR 360093800		RITAD AV R.B.		HANDLAGGARE Richard Bergqvist
DATUM 2026-06-17		ANSVÄRIG PeGe Hillinge		
NYBYGGNAD AV TRANSFORMATORSTATION MED FASADBEKLÄDNAD PLAN, SEKTION				
SKALA 1:50 (A1) 1:100 (A3)	NUMMER A-40.1-100			BET

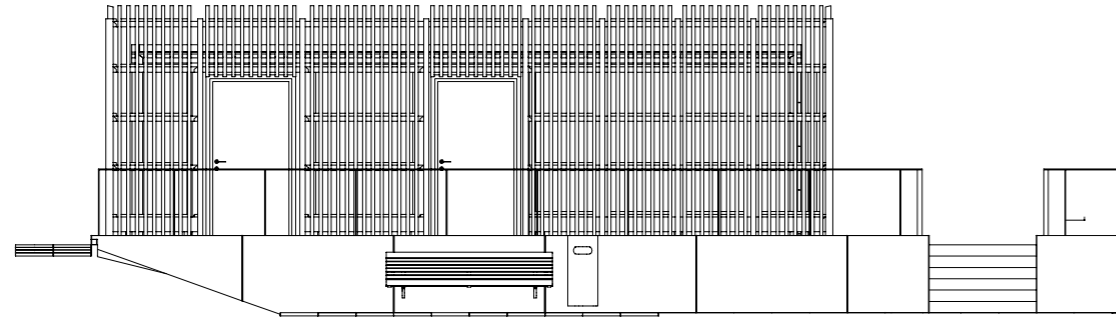

FASAD MOT NORDÖST

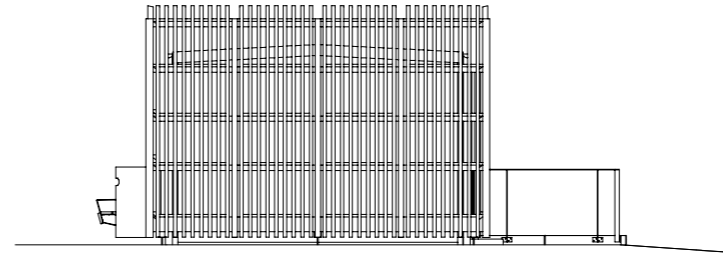

FASAD MOT SYDÖST

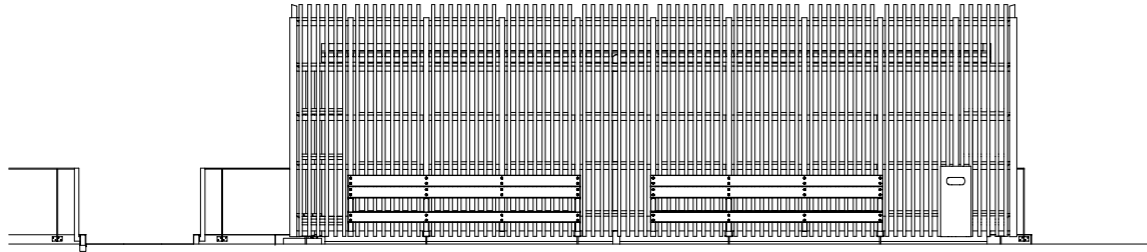

FASAD MOT SYDVÄST

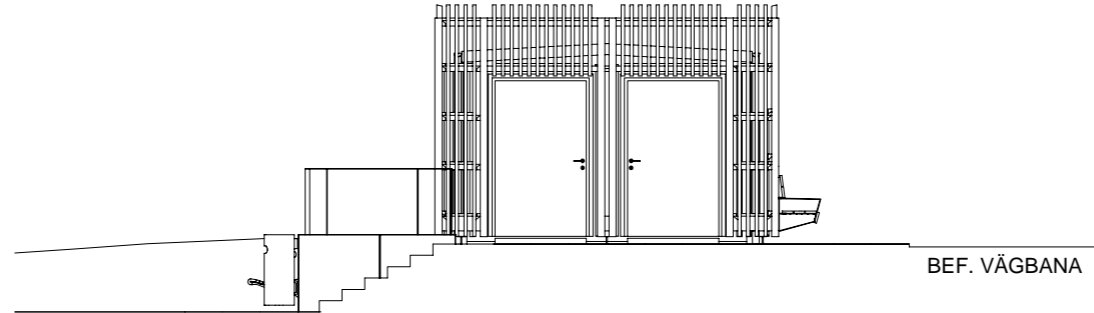

FASAD MOT NORDVÄST

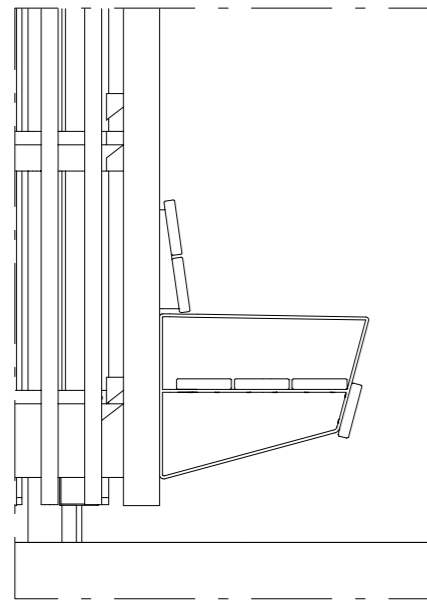

TVÄRSEKTION BÄNK, SKALA 1:10

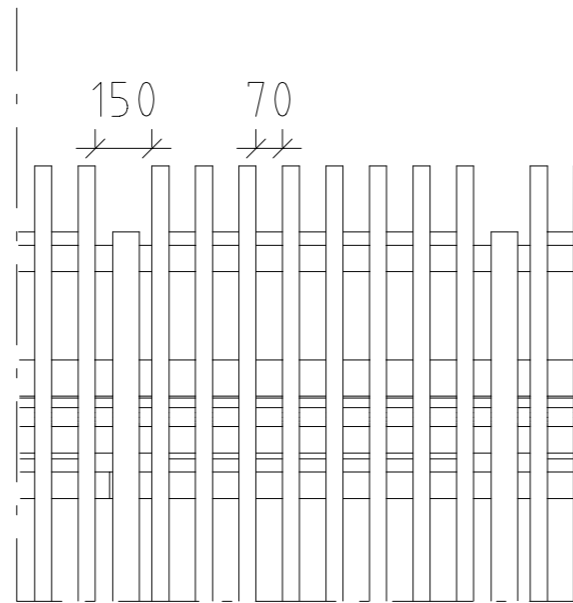

ELEVATION SPALJÉ, SKALA 1:10

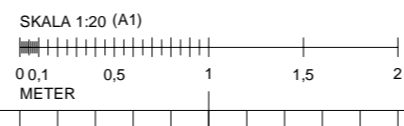

FÖRKLARINGAR

BYGGLOV AVSEENDE NY TRANSFORMATORSTATION MED EN FASADBEKLÄDNAD PÅ DISTANS

MATERIAL:

FASAD: TRÄRIBBOR 45X70 MM MED SKARPA KANTER, KULÖR: S 4550-Y70R, (FALURÖD, LJIS), HELMATT

DÖRRAR: DÖRRAR AV STÅL, KULÖR: NCS S 4000-N (MELLANGRÄ)

TAK: SEDUMTAK AV VÄXTBÄDD

RÄCKE: VARMFÖRZINKAT GALVAT PLATTSTÅL 10X60 MM, MED SIDOINFÄSTNING I L-STÖD (SE FASAD), C-C 1200 MELLAN VERTIKALA STOLPAR I VARMFÖRZINKAT STÅL.

BÄNK: BÄNK MED SITS OCH RYGGSTÖD AV BANGKIRAI, 145X25 MM. INFÄSTNING MED ROSTFRI, SYRAFAST

SKRUV: SKRUVAS UNDERIFRÅN. (SE TVÄRSEKTION)

KULÖR PREFABRICERAD TRANSFORMATORSTATION: NCS S 4000-N (LIKA DÖRRAR)

L-STÖD: I GRÅ BETONG. HÖJD ANPASSAS EFTER BEFINTLIG MARK.

TRAPPA: BETONGSTEG: ANTAL STEG ANPASSAS EFTER BEFINTLIGA HÖJDER.

MARKSTEN: I BETONG. FRAM TILL L-STÖD. GRUSAD YTA RUNT BYGGNAD CA 650 MM FRÅN FASAD.

ENTRÉSTEG: FRAMFÖR DÖRR I BETONG/NATURSTEN.

SLUTTNING ENL. MARKENTERPRENAD - LIKA BEFINTLIG I STÖRSTA MÖJLIGA MÅN.

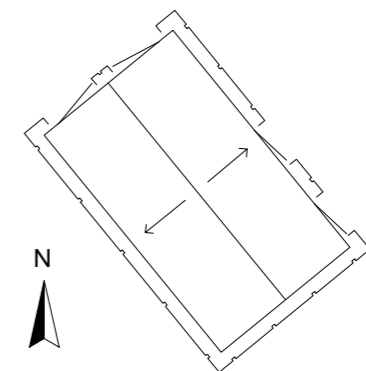

ORIENTERINGSFIGUR

BET	ANT	ÄNDRING AVSER	DATUM	Sign.
BYGGLOV				
SALTÖ				
SWECO Architects AB Skånegatan 3, SE-402 28 Göteborg Telefon 031-62 75 00 www.sweco.se				
SWECO				
A ● SWECO ARCHITECTS				
LUPPDRAG NR	30108963	RITAD AV	R.B.	HANDLAGGARE Richard Bergqvist
DATUM	2026-06-17	ANSVARIK	PeGe Hillinge	
NYBYGGNAD AV TRANSFORMATORSTATION MED FASADBEKLÄDNAD FASADER				
SKALA	1:50 (A1) 1:100 (A3)	NUMMER	A-40.3-100	BET

TRANSFORMATORSTATION SALTÖ

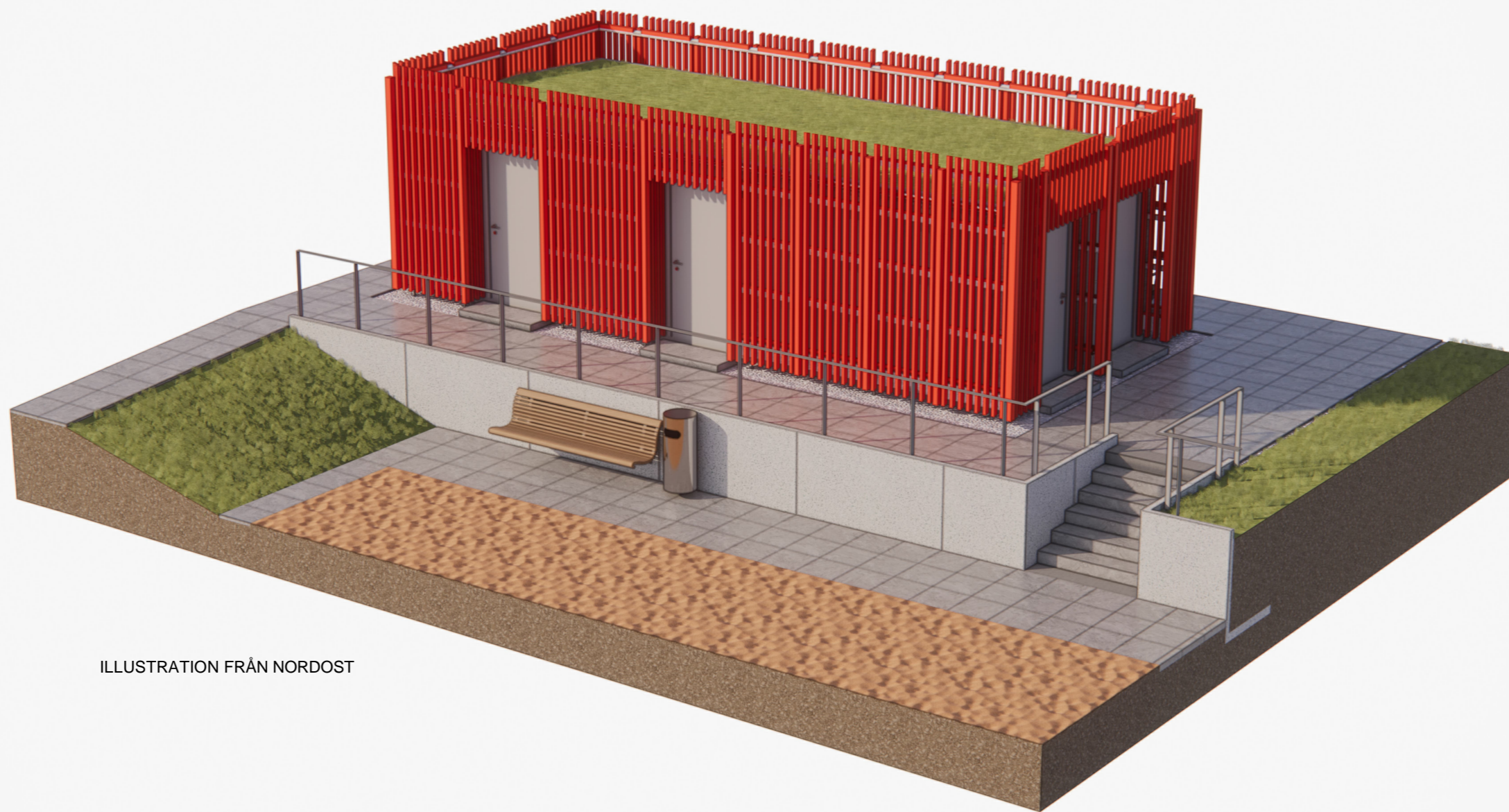

ILLUSTRATION FRÅN NORDOST

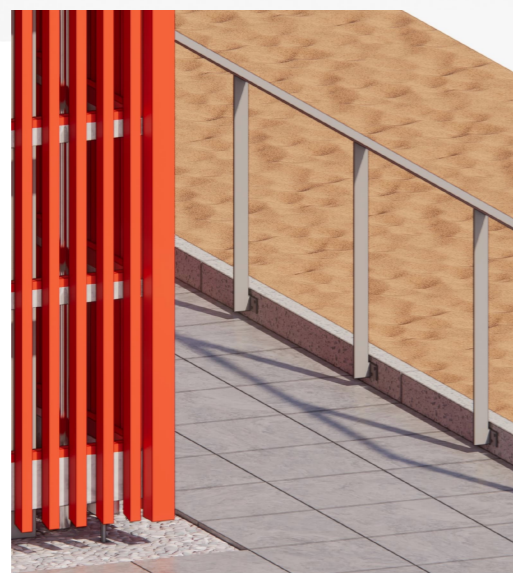

ILLUSTRATION RÄCKE OCH FASADRASTER

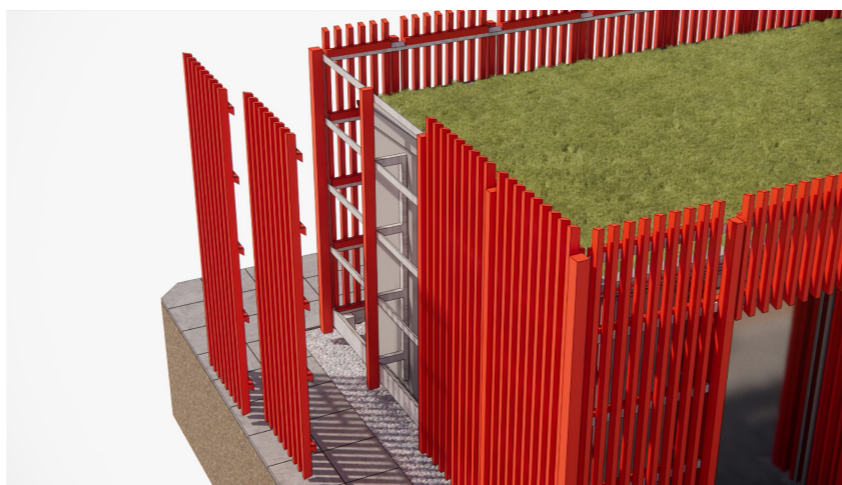
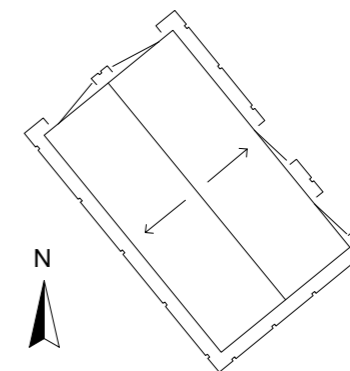

ILLUSTRATION FASADRASTER



ORIENTERINGSFIGUR

BET	ANT	ÄNDRING AVSER	DATUM	Sign.
BYGGLOV				
SALTÖ				
				
				
<small>SWECO Architects AB Skånegatan 3, SE-402 28 Göteborg Telefon 031-62 75 00 www.sweco.se</small>				
<small>A ● SWECO ARCHITECTS</small>				
<small>LUPPDRAG NR</small>	<small>30108963</small>	<small>RITAD AV</small>	<small>R.B.</small>	<small>HANDLAGGARE</small>
<small>DATUM</small>	<small>2026-06-17</small>	<small>ANSVÄRIG</small>	<small>PeGe Hillinge</small>	<small>Richard Bergqvist</small>
<small>NYBYGGNAD AV TRANSFORMATORSTATION MED FASADBEKLÄDNAD ILLUSTRATIONER</small>				
<small>SKALA</small>	<small>NUMMER</small>	<small>BET</small>		
	A-00.1-100			