



Vår beteckning
MSN-2026-2741.4.4.2.1

Datum
2026-06-24

Hej!

Det har inkommit en ansökan om Bygglov för nybyggnad av komplementbyggnad på fastigheten SALEBODA 1:239 till Karlskrona kommun. Sökt av Eva Gyllin

Anledningen till att ni hörs i detta ärende är att byggnaden avviker från gällande detaljplan avseende högsta tillåtna byggnadsarea per fastighet.

På www.karlskrona.se/granne kan du ta del av handlingar för ärendet.



Innan samhällsbyggnadsnämnden beslutar i ärendet har du möjlighet att yttra dig om ansökan.

Ditt yttrande behöver vara skriftligt och var Karlskrona kommun tillhanda senast **2026-07-12**.

Vid yttrande är det viktigt att diarienummer anges **MSN-2026-2741**. Du kan skicka ditt yttrande till:

samhallsbyggnadsforvaltningen@karlskrona.se

För information om handläggning av bygglov och övriga steg i bygglovsprocessen se [Bygga nytt, bygga till, bygga om - Karlskrona.se](#) (<https://www.karlskrona.se/Bo-och-bygga/bygga/>). Det går också bra att kontakta bygglovavdelning på 0455-32 20 01. Handläggarna har telefontid måndag, tisdag, torsdag och fredag klockan 13.00-15.00.

Vänliga hälsningar

Bygglovavdelningen
KARLSKRONA KOMMUN

Miljö- och samhällsbyggnadsförvaltningen

Adress
371 83 Karlskrona

Besöksadress
Östra Köpmangatan 1

Telefon
0455-32 20 01

E-postadress
samhallsbyggnadsforvaltningen@karlskrona.se

Sorselestuga, Borgafjäll



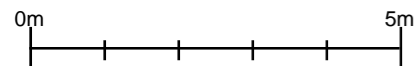
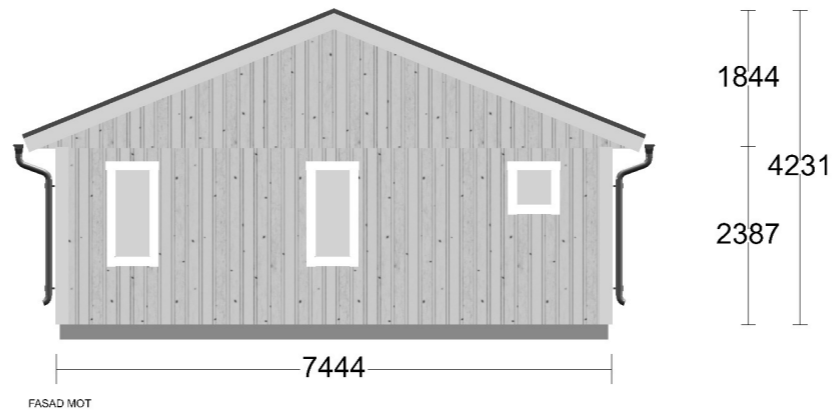
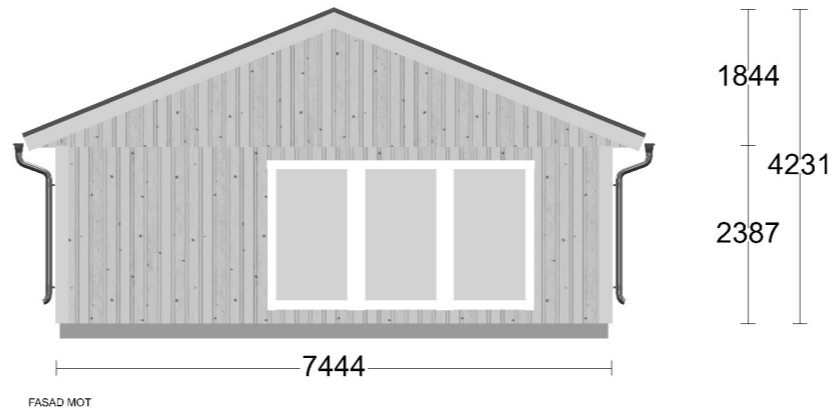

Benämning: Fram/Bak	Fastighetsbeteckning:	Ritningsnummer: 1.0.3761833	
Ritad av:	Utskriftsformat: A3	Datum: 2026-06-08	Skala: 1 : 100
			

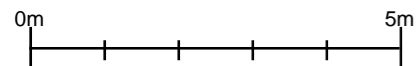
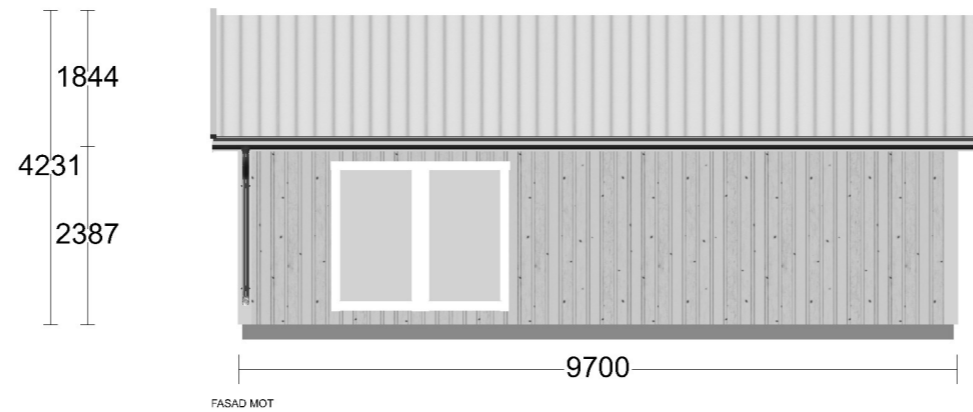
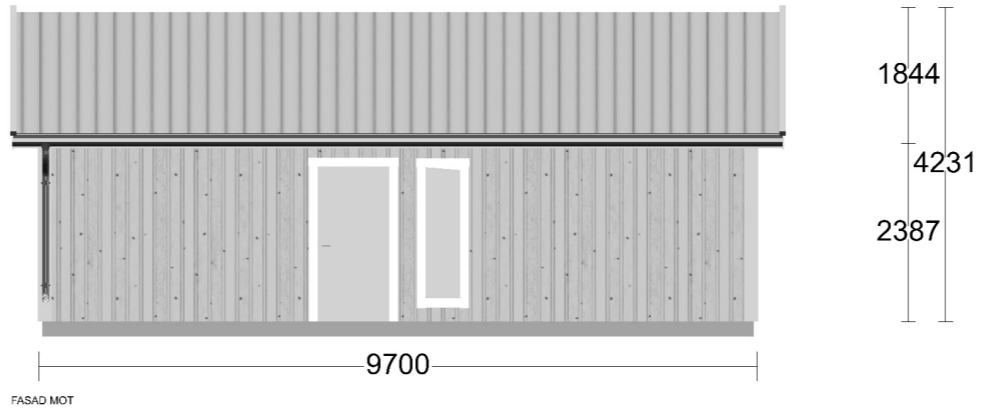



Benämning: Vänster/Höger	Fastighetsbeteckning:	Ritningsnummer: 1.0.3761833	
Ritad av:	Utskriftsformat: A3	Datum: 2026-06-08	Skala: 1 : 100
			

Fackverkstakstol

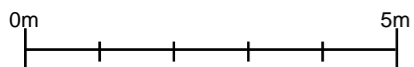
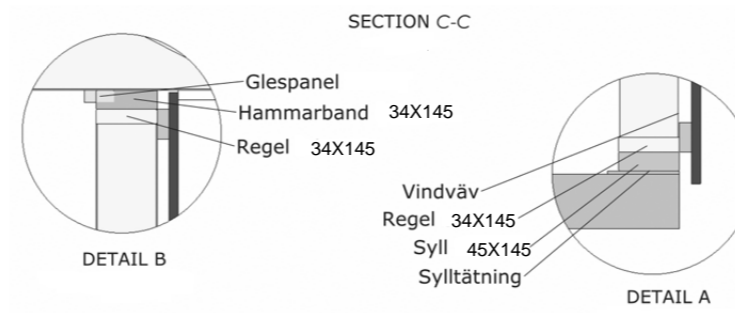
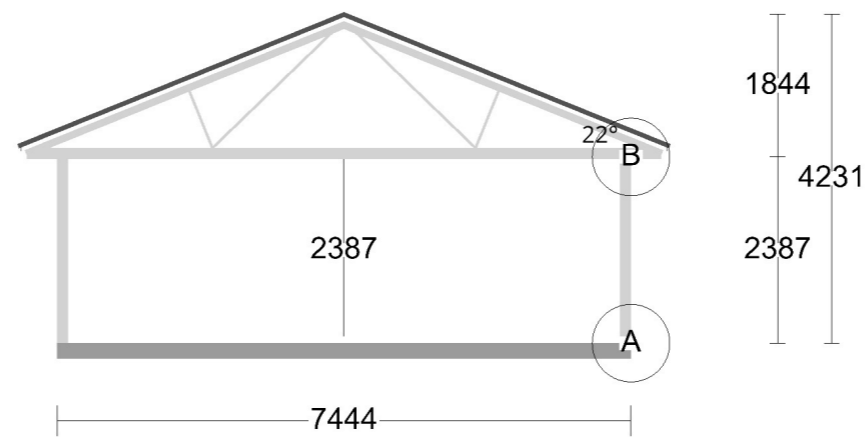

Våra takstolar är som standard anpassade för snözon 4,5. Kräver ditt byggprojekt högre snözonsklass kan vi anpassa detta efter dina önskemål.



Benämning: Sektionsritning	Fastighetsbeteckning:	Ritningsnummer: 1.0.3761833	
Ritad av:	Utskriftsformat: A3	Datum: 2026-06-08	Skala: 1 : 100
			

Viktig information - Vi råder dig att alltid kontakta oss på Sorselestugan innan gjutning av betongplattan äger rum.

KARLSKRONA KOMMUN
Miljö- och samhällsbyggnadsnämnden
MSN-2026-2741.4.4.2.1
Inkom2026-06-15

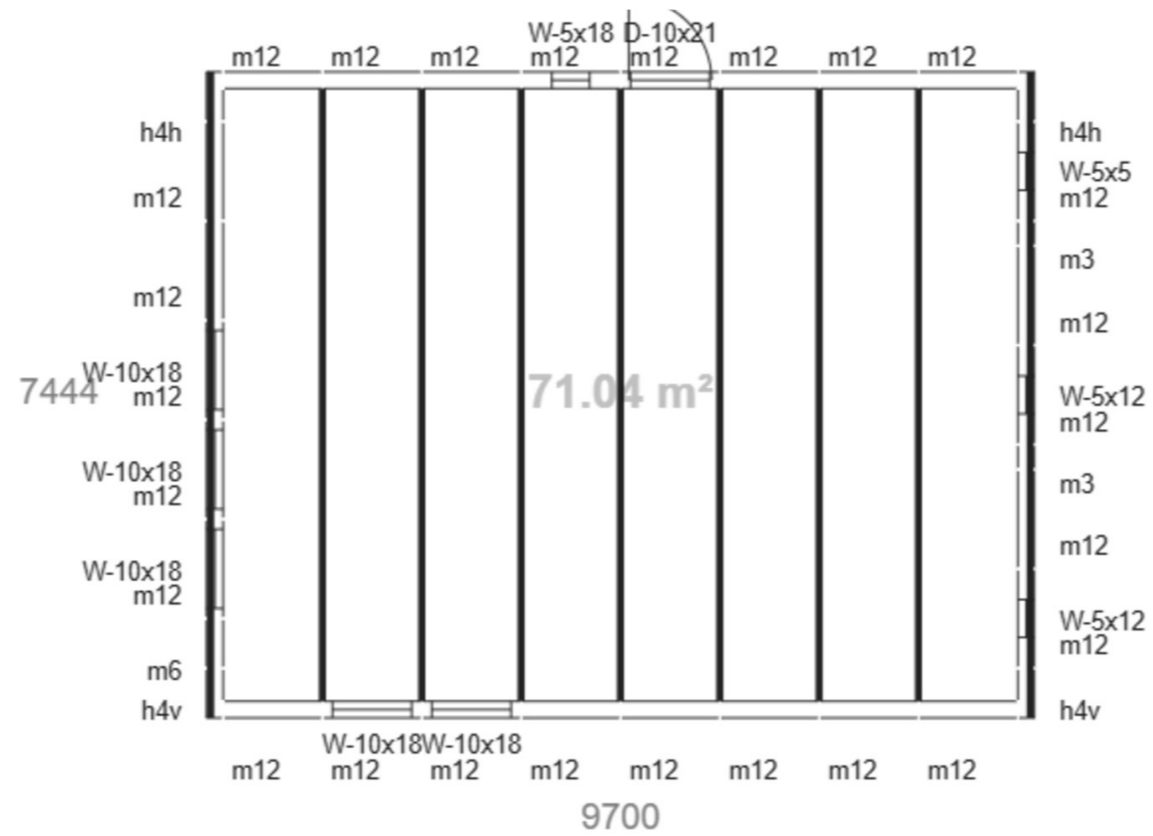

Benämning: Grund & Modul	Fastighetsbeteckning:	Ritningsnummer: 1.0.3761833	
Ritad av:	Utskriftsformat: A3	Datum: 2026-06-08	Skala:
			

Takstolsillustrationen fungerar som ett beställningsunderlag till takstolstillverkare. Utifrån denna tar tillverkaren fram en konstruktionsritning som säkerställer att byggnaden uppfyller aktuell snözonsklass samt eventuella krav på förvaringsutrymme eller bostadsloft.

KARLSKRONA KOMMUN
Miljö- och Samhällsbyggnadsnämnden
MSN-2026-2741.4.4.2.1
Inkom2026-06-15

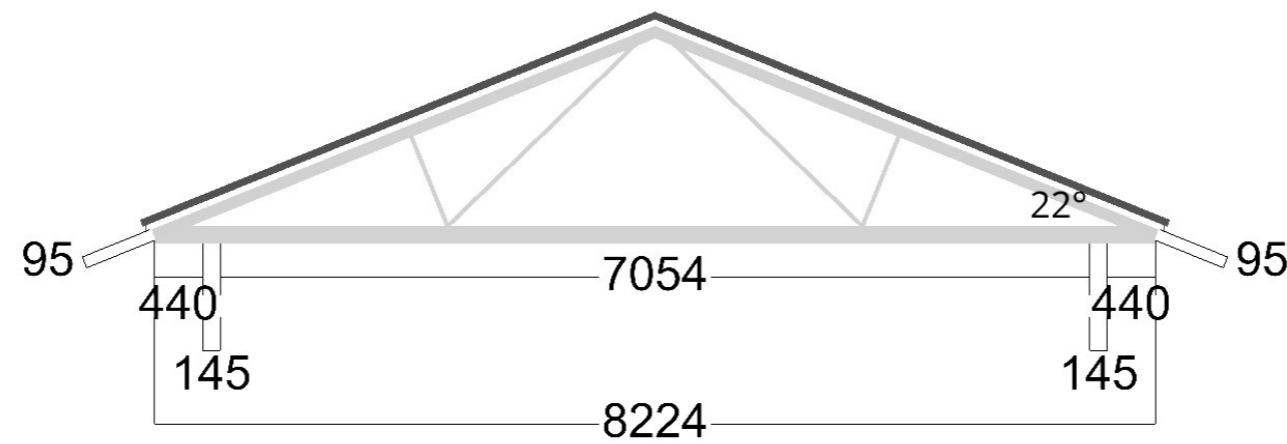

Benämning: Takstolar	Fastighetsbeteckning:	Ritningsnummer: 1.0.3761833	
Ritad av:	Utskriftsformat: A3	Datum: 2026-06-08	Skala: 1 : 100
			

102 MSF-Bygglövs-karta



1:163

1:239
1

S:1

5 0 5 10 15 20 25 30 35 [m]

1:400