



Vår beteckning  
MSN-2026-2725.4.4.2.1

Datum  
2026-06-17

Hej!

Det har inkommit en ansökan om Bygglov för tillbyggnad av fritidshus på fastigheten UTTORP 1:70 till Karlskrona kommun. Sökt av Kristofer Thelin

Anledningen till att ni hörs i detta ärende är att fastigheten ligger i ett område där det inte finns någon detaljplan och tillbyggnaden är stor i förhållande till befintlig byggnad.

På [www.karlskrona.se/granne](http://www.karlskrona.se/granne) kan du ta del av handlingar för ärendet.



Innan samhällsbyggnadsnämnden beslutar i ärendet har du möjlighet att yttra dig om ansökan.

Ditt yttrande behöver vara skriftligt och var Karlskrona kommun tillhanda senast **2026-07-05**.

Vid yttrande är det viktigt att diarienummer anges **MSN-2026-2725**. Du kan skicka ditt yttrande till:

[samhallsbyggnadsforvaltningen@karlskrona.se](mailto:samhallsbyggnadsforvaltningen@karlskrona.se)

För information om handläggning av bygglov och övriga steg i bygglovsprocessen se [Bygga nytt, bygga till, bygga om - Karlskrona.se](https://www.karlskrona.se/Bo-och-bygga/bygga/) (<https://www.karlskrona.se/Bo-och-bygga/bygga/>). Det går också bra att kontakta bygglovavdelning på 0455-32 20 01. Handläggarna har telefontid måndag, tisdag, torsdag och fredag klockan 13.00-15.00.

Vänliga hälsningar

Bygglovavdelningen  
**KARLSKRONA KOMMUN**

Miljö- och samhällsbyggnadsförvaltningen

Adress  
371 83 Karlskrona

Besöksadress  
Östra Köpmansgatan 1

Telefon  
0455-32 20 01

E-postadress  
[samhallsbyggnadsforvaltningen@karlskrona.se](mailto:samhallsbyggnadsforvaltningen@karlskrona.se)

# Uttorp 1:70 situationsplan

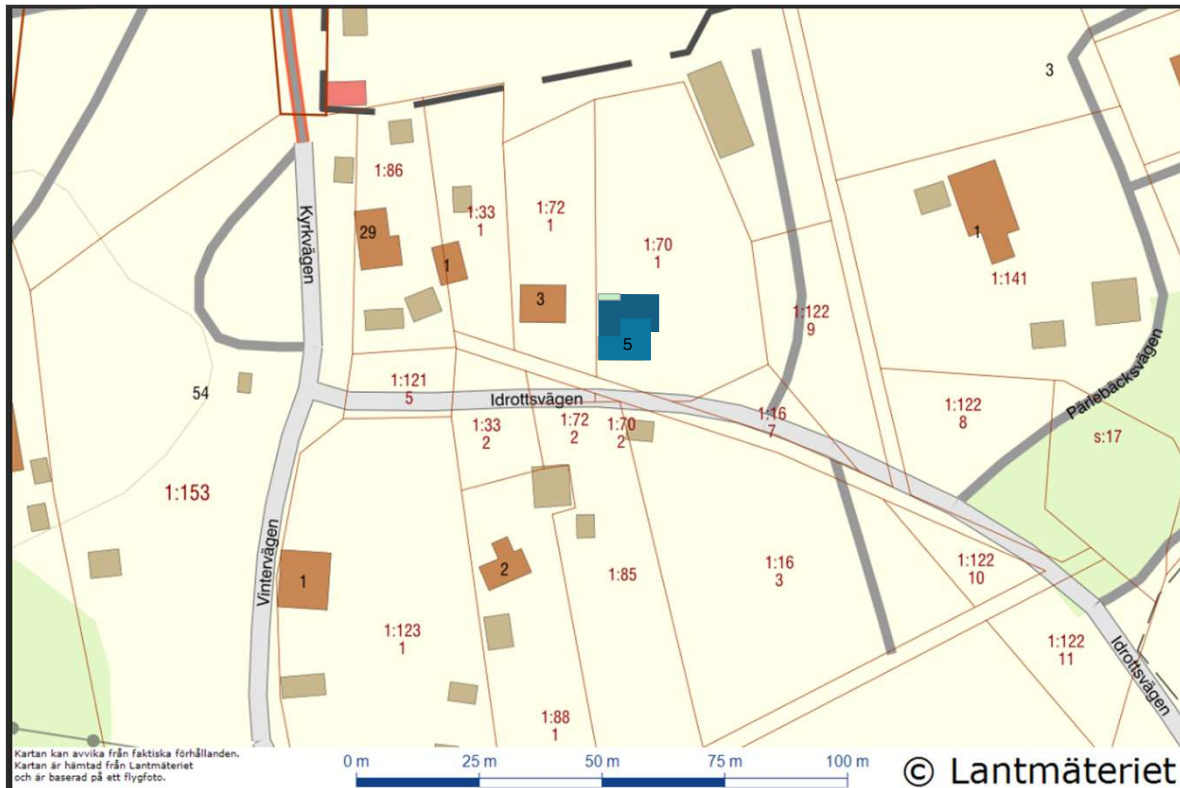

**Situationsplan:** Baserad på en nybyggnadskarta (eller enklare tomtkarta beroende på omfattning), där tillbyggnaden är inritad och måttsett med avstånd till tomtgränser.

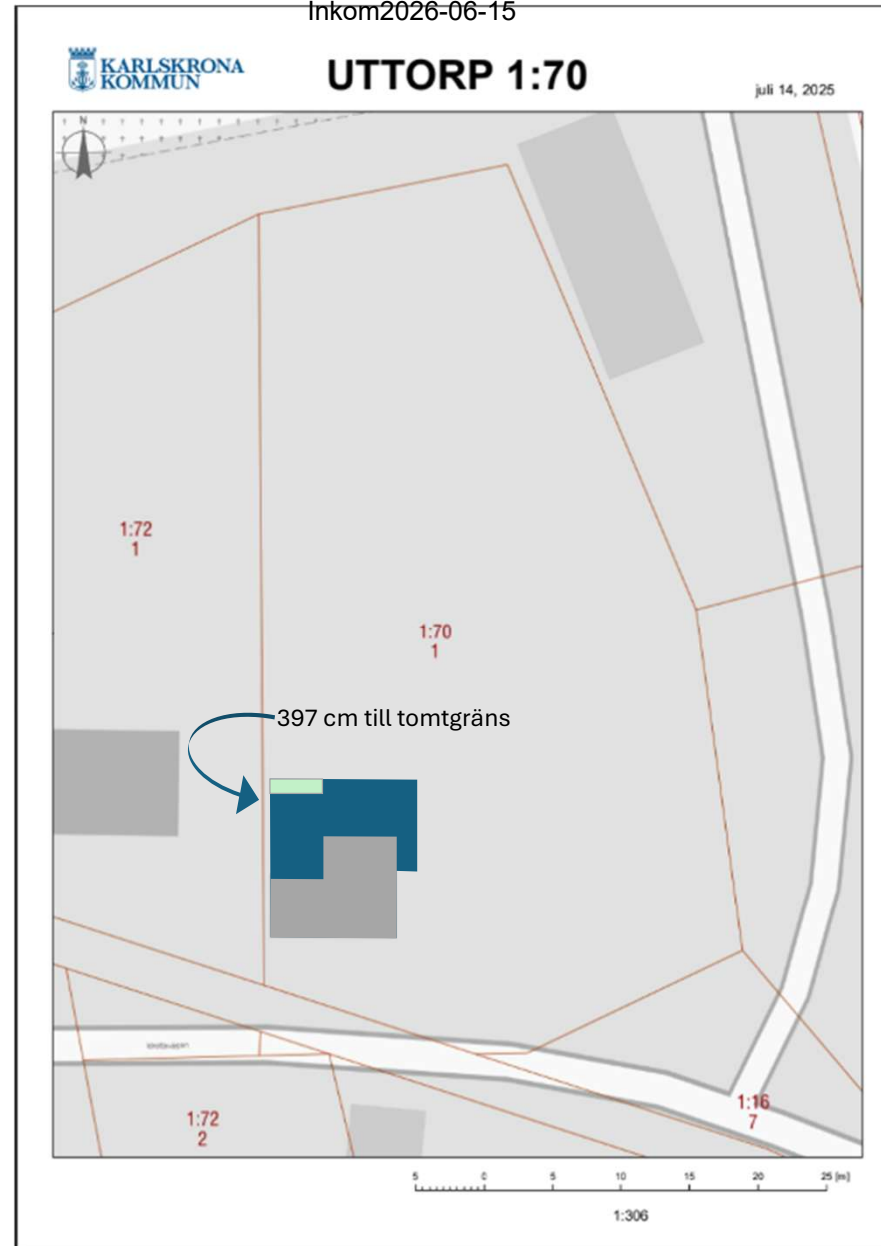

# Uttorp 1:70 Planritning

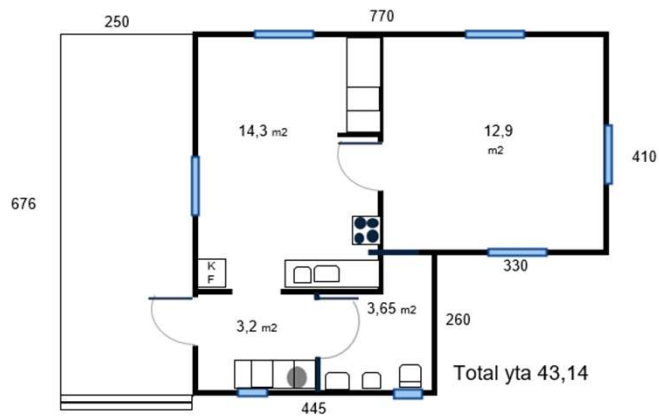

**Planritning:** befintlig planlösning

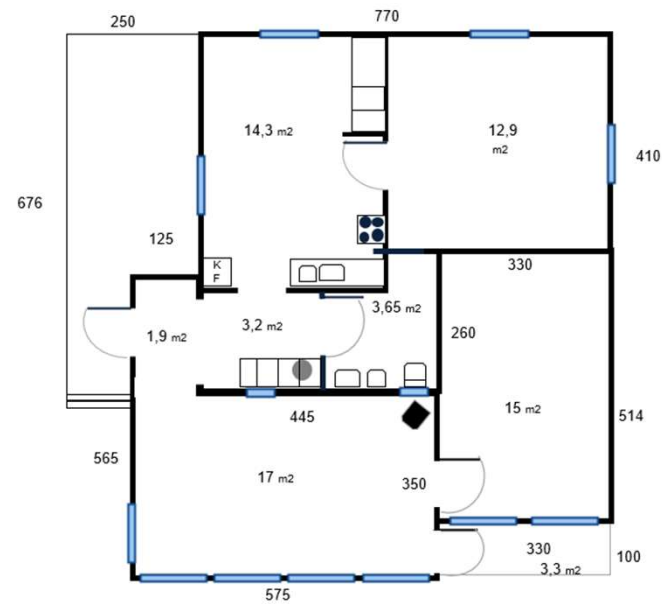

**Utbyggnad yttermått:**  
Sovrum: 16,96 m<sup>2</sup>  
Veranda: 20,1 m<sup>2</sup>  
Hall: 2,69 m<sup>2</sup>  
Trädäck 3,3  
Totalt: 42,99 m<sup>2</sup>

**Planritning:** befintlig planlösning och ny utbyggnad

# Uttorp 1:70 Fasadritningar Norr

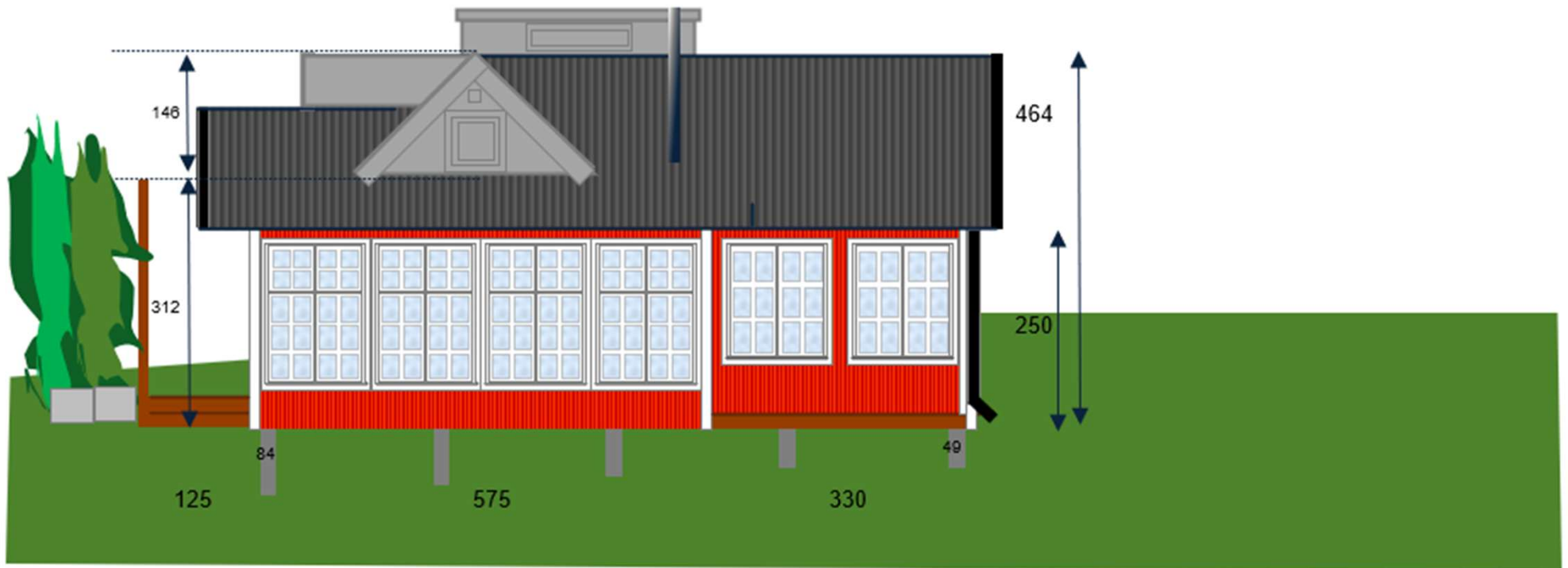

# Uttorp 1:70 Fasadritningar Väster

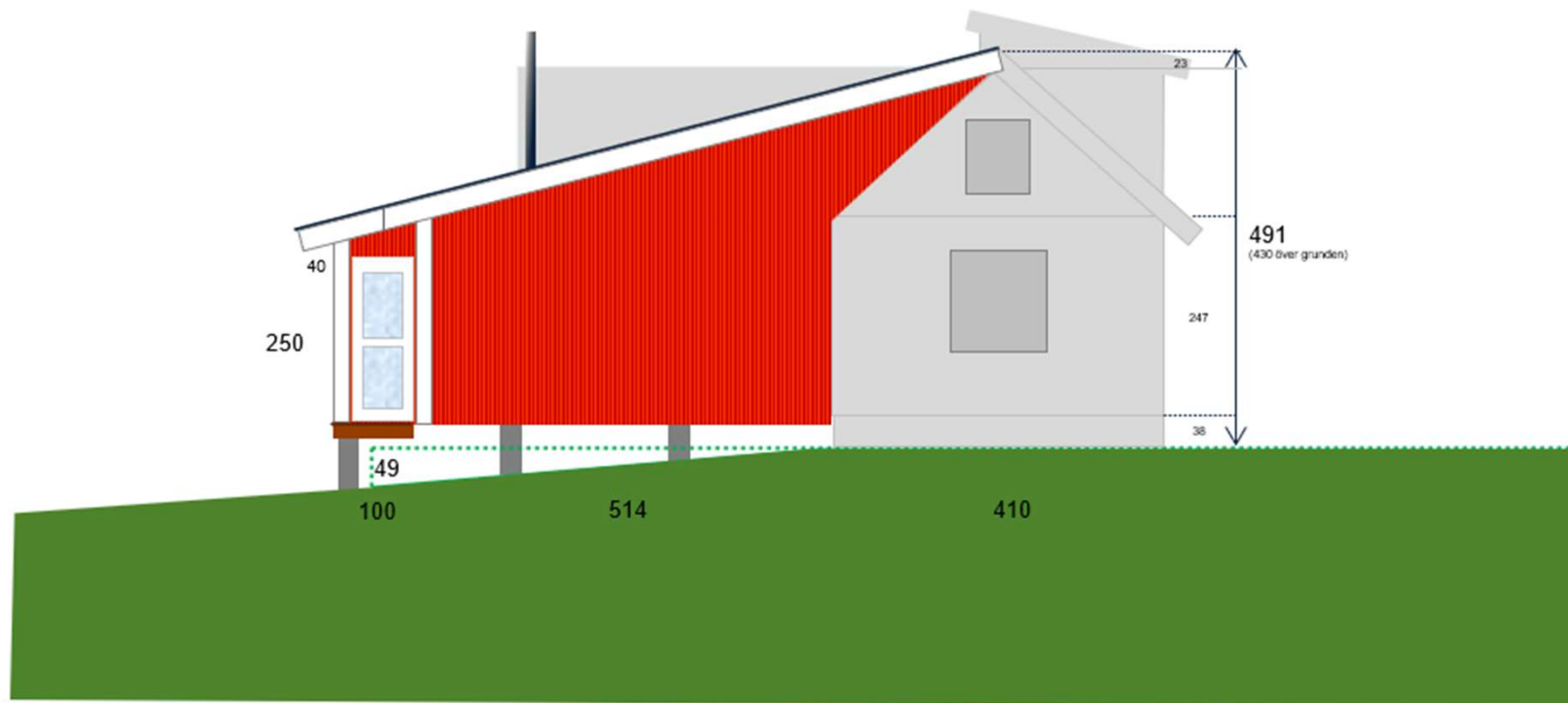

# Uttorp 1:70 Fasadritningar Söder

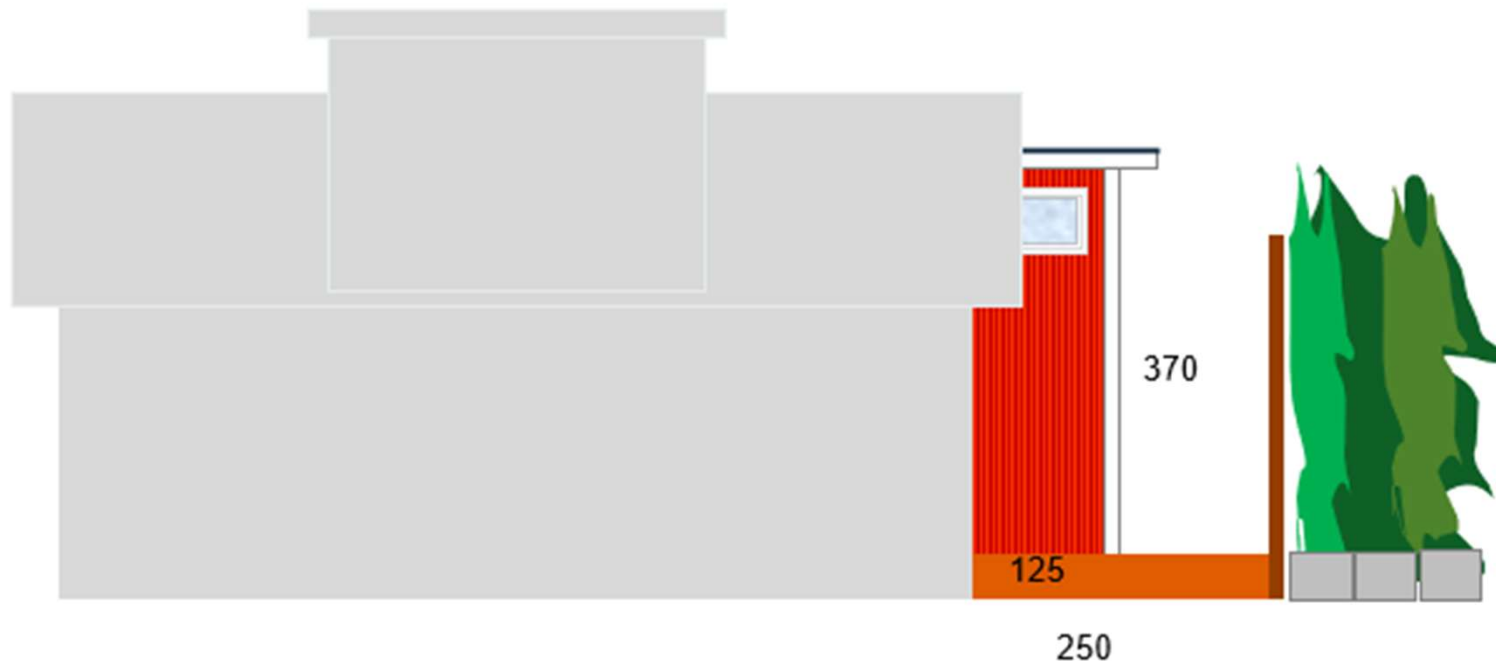

# Uttorp 1:70 Fasadritningar Öster

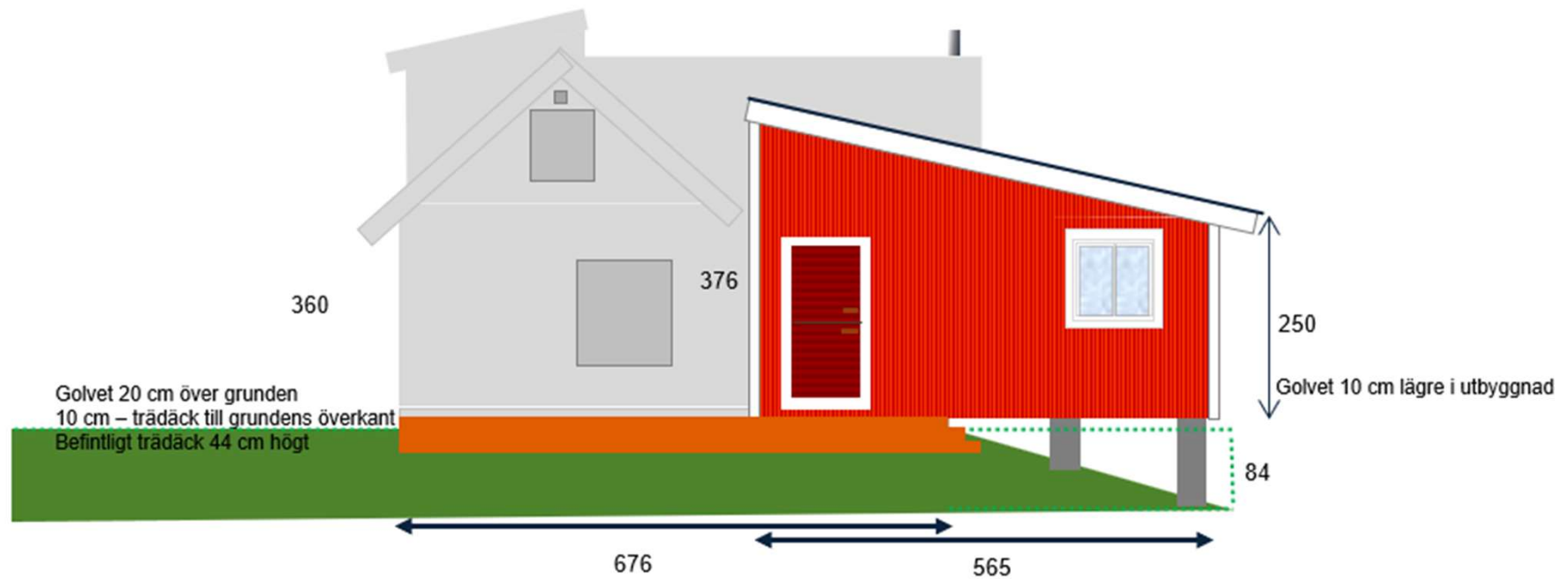

# Uttorp 1:70 Sektionsritning

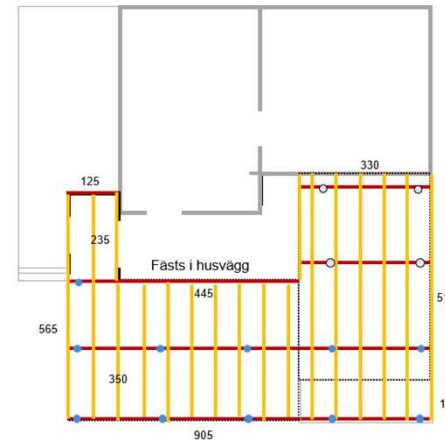
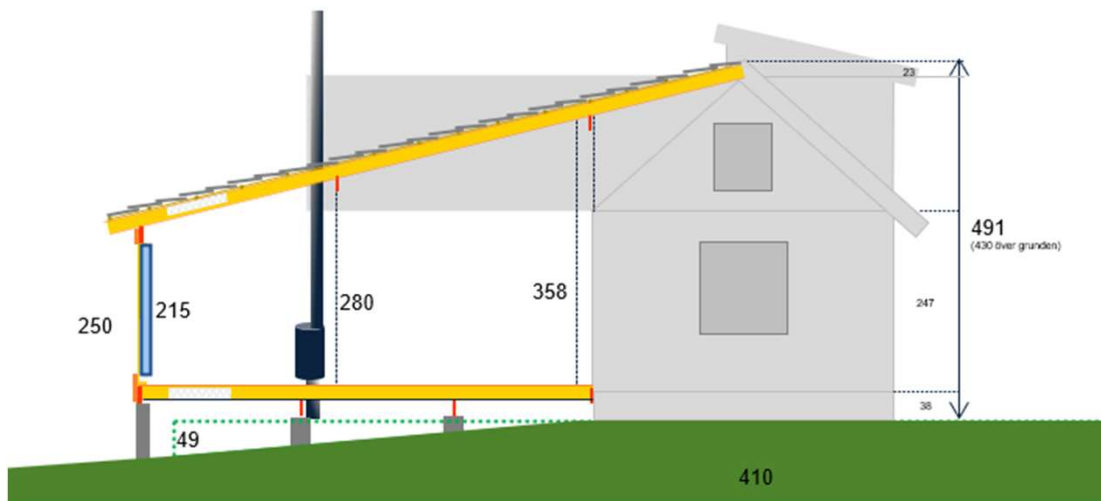

## Plintar och golvbjälkar

	C24 virke
— Bärlina: 45*220	3 170 cm
— Reglar: 45*170	7 393 cm
Kortlingar ca	3 170 cm
• Plintar: $\approx$ 20	11 st
○ Sko fäst i berg	4 st
	13 stolpskor
	32 bjälkskor

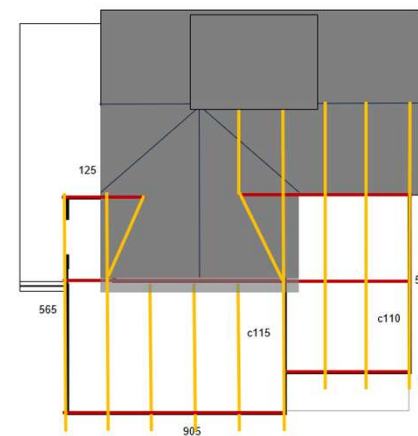

## Takbjälkar

	C24 virke
— Bärlina: 45*220	2 509 cm
— Reglar: 45*220	5 512 cm
Kortlingar ca	2 500 cm