



Hej!

Det har inkommit en ansökan om Bygglov för ändrad användning från butikslokal till gym på fastigheten URMAKAREN 56 till Karlskrona kommun. Sökt av Heimstaden Urmakaren AB

Anledningen till att ni hörs i detta ärende är att ansökan innehåller avvikelse från gällande detaljplan: Ansökan gäller ändrad användning från butikslokal till gym. Gällande detaljplan anger handelsändamål. Gym är inte förenligt med ändamålet handel, därmed innebär ansökan en avvikelse från gällande detaljplan.

På [www.karlskrona.se/granne](http://www.karlskrona.se/granne) kan du ta del av handlingar för ärendet.



Innan samhällsbyggnadsnämnden beslutar i ärendet har du möjlighet att yttra dig om ansökan.

Ditt yttrande behöver vara skriftligt och var Karlskrona kommun tillhanda senast **2026-06-30**.

Vid yttrande är det viktigt att diarienummer anges **MSN-2026-2468**. Du kan skicka ditt yttrande till:

[samhallsbyggnadsforvaltningen@karlskrona.se](mailto:samhallsbyggnadsforvaltningen@karlskrona.se)

För information om handläggning av bygglov och övriga steg i bygglovsprocessen se [Bygga nytt, bygga till, bygga om - Karlskrona.se](https://www.karlskrona.se/Bo-och-bygga/bygga/) (<https://www.karlskrona.se/Bo-och-bygga/bygga/>). Det går också bra att kontakta bygglovavdelning på 0455-32 20 01. Handläggarna har telefontid måndag, tisdag, torsdag och fredag klockan 13.00-15.00.

Vänliga hälsningar

Bygglovavdelningen  
**KARLSKRONA KOMMUN**

Miljö- och samhällsbyggnadsförvaltningen

Adress  
371 83 Karlskrona

Besöksadress  
Östra Köpmansgatan 1

Telefon  
0455-32 20 01

E-postadress  
[samhallsbyggnadsforvaltningen@karlskrona.se](mailto:samhallsbyggnadsforvaltningen@karlskrona.se)

 norra kungsgatan 10 12 karlskrona



AI Mode All Images Videos Short videos News Web More Tools



### Norra Kungsgatan 10

371 13 Karlskrona



Share

Most popular places at this address

Subway

3,9 ★★★★★ (378) • \$\$

Kvinnojouren Karlskrona

Klockan Karlskrona AB

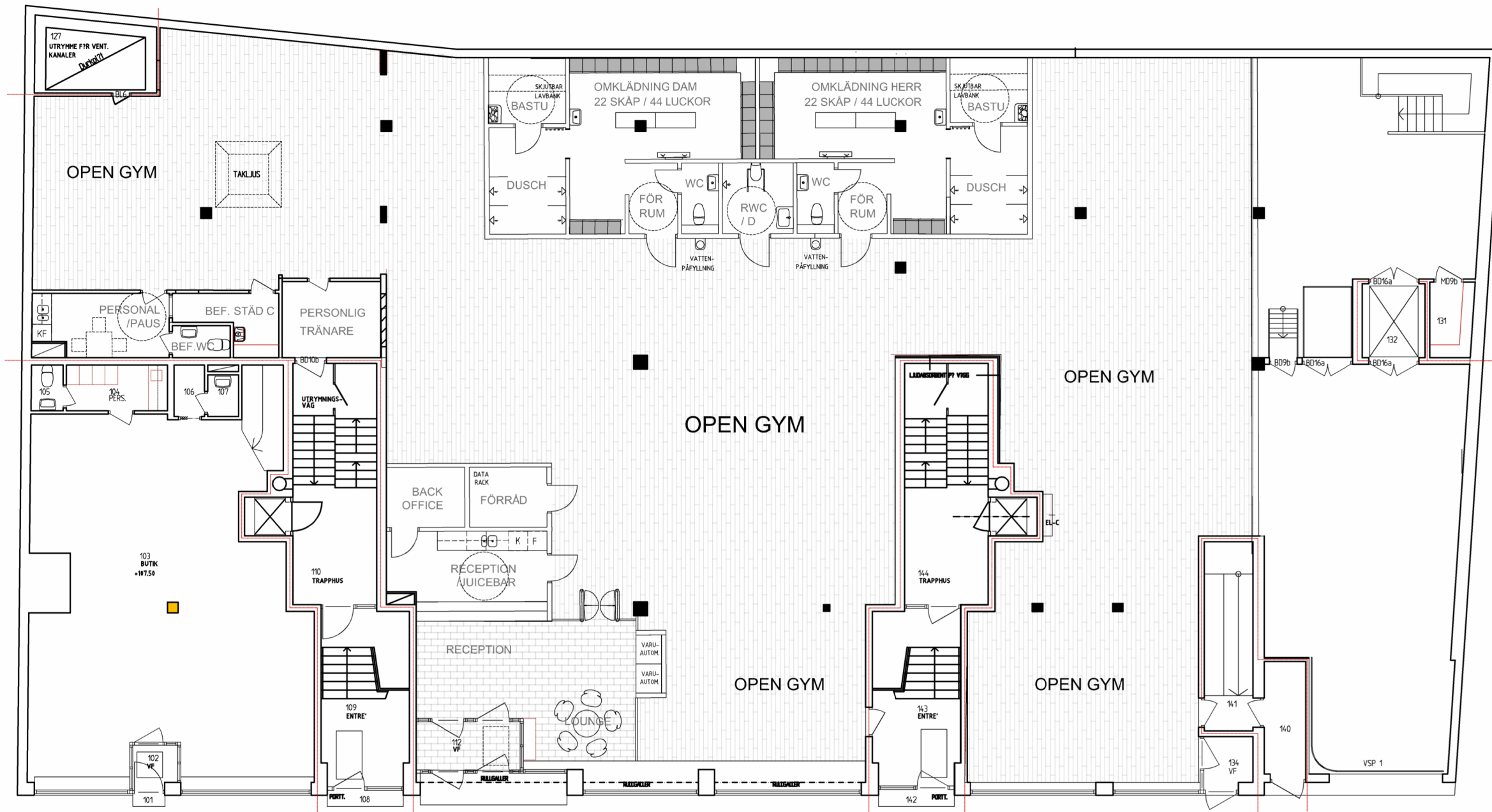

BOTTENPLAN PLAN 1, DEL 1

NW ENTRÉ

BOTTENPLAN PLAN 1 DEL 2

ENTRÉPLAN ca 777 m2

# NORDICWELLNESS KARLSKRONA CITY

CA 690 m2 SKISSFÖRSLAG 251012 D DESIGN

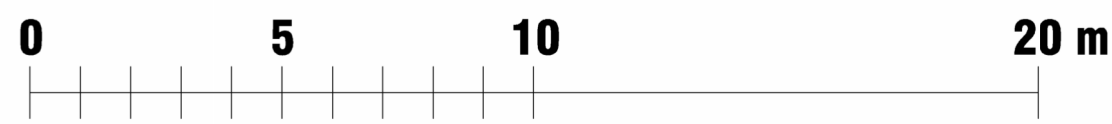



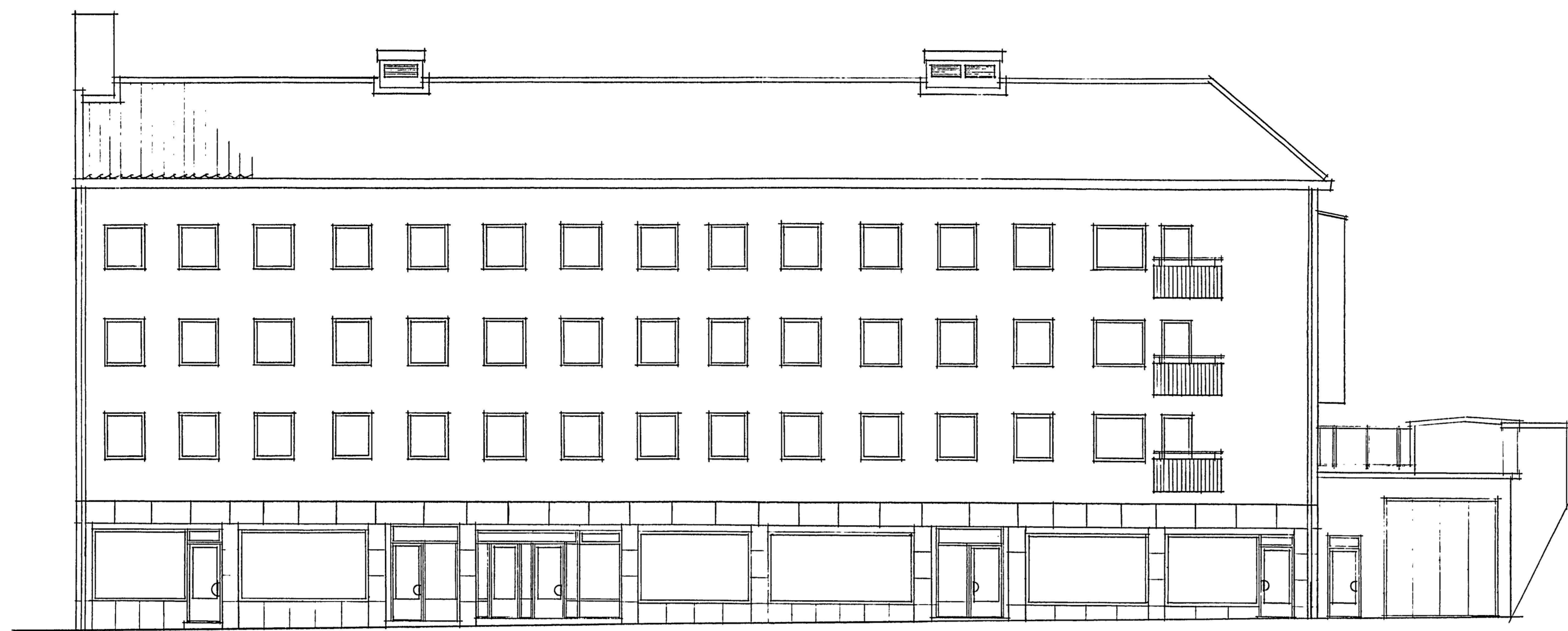

FASAD MOT VÄSTER

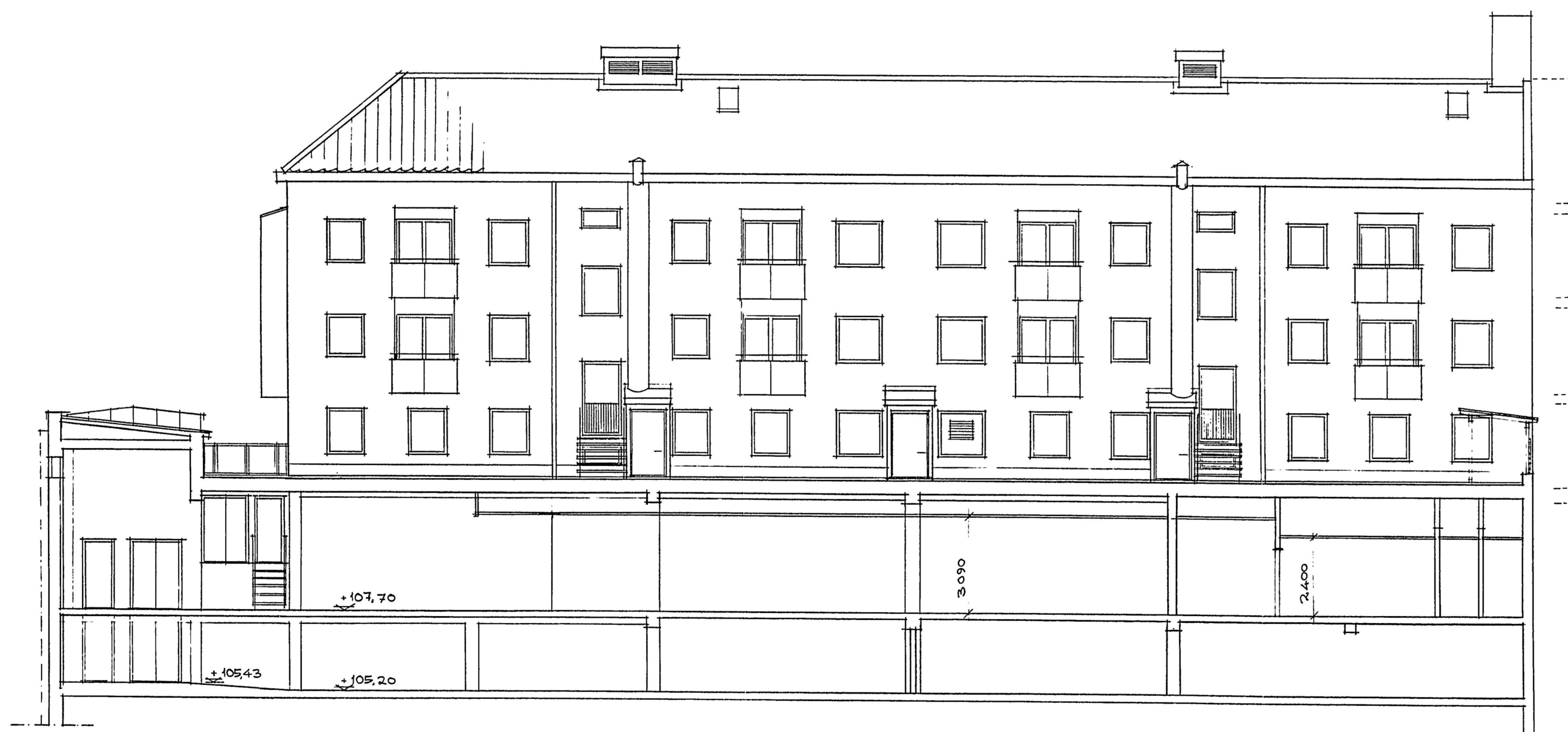

FASAD MOT ÖSTER, SEKTION GÅRDSBYGGGÅRD

708/AV

1994-06-14  
 8264  
 Margareta Larsson

770677

SET	ART	ANDRINGSÄNDEN	SKALA	DATUM
<b>FÖRFRÅGNINGSUNDERLAG</b>				
<b>K-KONSULT</b> K-KONSULT STD AB		KARLSKRONA KOMMUN KV URMAKAREN OMBYGGNAD AV SYSTEMBOLAGET		
Ågatan 28 371 58 KARLSKRONA Tel: 0464-84000 Fax: 0464-10910		FASAD MOT VÄSTER, ÖSTER SEKTION GÅRDSBYGGGÅRD. SKALA 1:100		
DATE	DESIGNER	BYGGNADEN	BYGGNADEN	BYGGNADEN
94.04.11	<i>Andersson</i>			A 25

SAMHÄLL BRAHE AB  
 MIKRO RITNINGAR  
 KALMAR

263 KNG 252

RULLE: 455

30x



▲A0 29 28 27 26 25 24 23 22 ▲A1 20 19 18 17 16 ▲A2 14 13 12 11 ▲A3 9 8 ▲A4 ▲A 8 9 A3 ▲ 11 12 13 14 ▲A2 16 17 18 19 20 ▲A1 22 23 24 25 26 27 28 29 A0 ▲

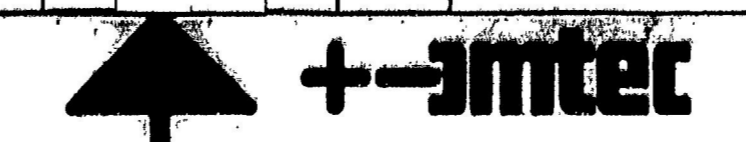

FÄSAD MOT SÖDER

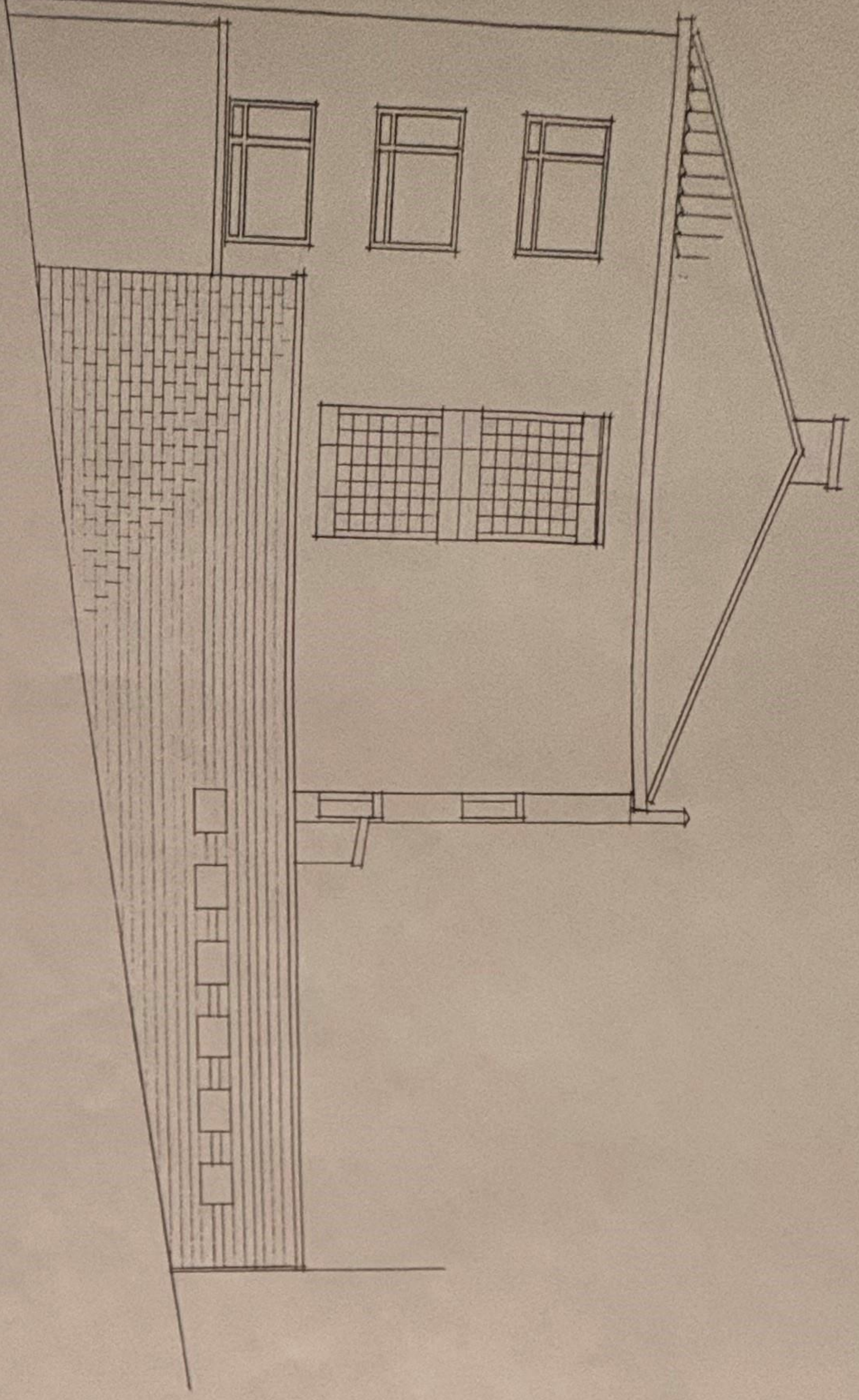

SEKTION

