



Hej!

Det har inkommit en ansökan om Bygglov för nybyggnad av rökeri påbyggnad på äldre stengrund och fyra enkla stugor på fastigheten NISSAMÅLA 1:1 till Karlskrona kommun. Sökt av Max Richard Bauer

Anledningen till att ni hörs i detta ärende är att fastigheten ligger utanför planlagt område.

På [www.karlskrona.se/granne](http://www.karlskrona.se/granne) kan du ta del av handlingar för ärendet.



Innan samhällsbyggnadsnämnden beslutar i ärendet har du möjlighet att yttra dig om ansökan.

Ditt yttrande behöver vara skriftligt och var Karlskrona kommun tillhanda senast **2026-07-01**.

Vid yttrande är det viktigt att diarienummer anges **MSN-2026-2593**. Du kan skicka ditt yttrande till:

[samhallsbyggnadsforvaltningen@karlskrona.se](mailto:samhallsbyggnadsforvaltningen@karlskrona.se)

För information om handläggning av bygglov och övriga steg i bygglovsprocessen se [Bygga nytt, bygga till, bygga om - Karlskrona.se](https://www.karlskrona.se/Bo-och-bygga/bygga/) (<https://www.karlskrona.se/Bo-och-bygga/bygga/>). Det går också bra att kontakta bygglovavdelning på 0455-32 20 01. Handläggarna har telefontid måndag, tisdag, torsdag och fredag klockan 13.00-15.00.

Vänliga hälsningar

Bygglovavdelningen  
**KARLSKRONA KOMMUN**

Miljö- och samhällsbyggnadsförvaltningen

Adress  
371 83 Karlskrona

Besöksadress  
Östra Köpmansgatan 1

Telefon  
0455-32 20 01

E-postadress  
[samhallsbyggnadsforvaltningen@karlskrona.se](mailto:samhallsbyggnadsforvaltningen@karlskrona.se)

# Orienteringsbild för situationsplan



Skala 1:7 300. SWEREF 90 TM. RH 2000.

Insärna i kartan inte alltid stämmer överens med verkligheten och att de därför inte är juridiskt gällande

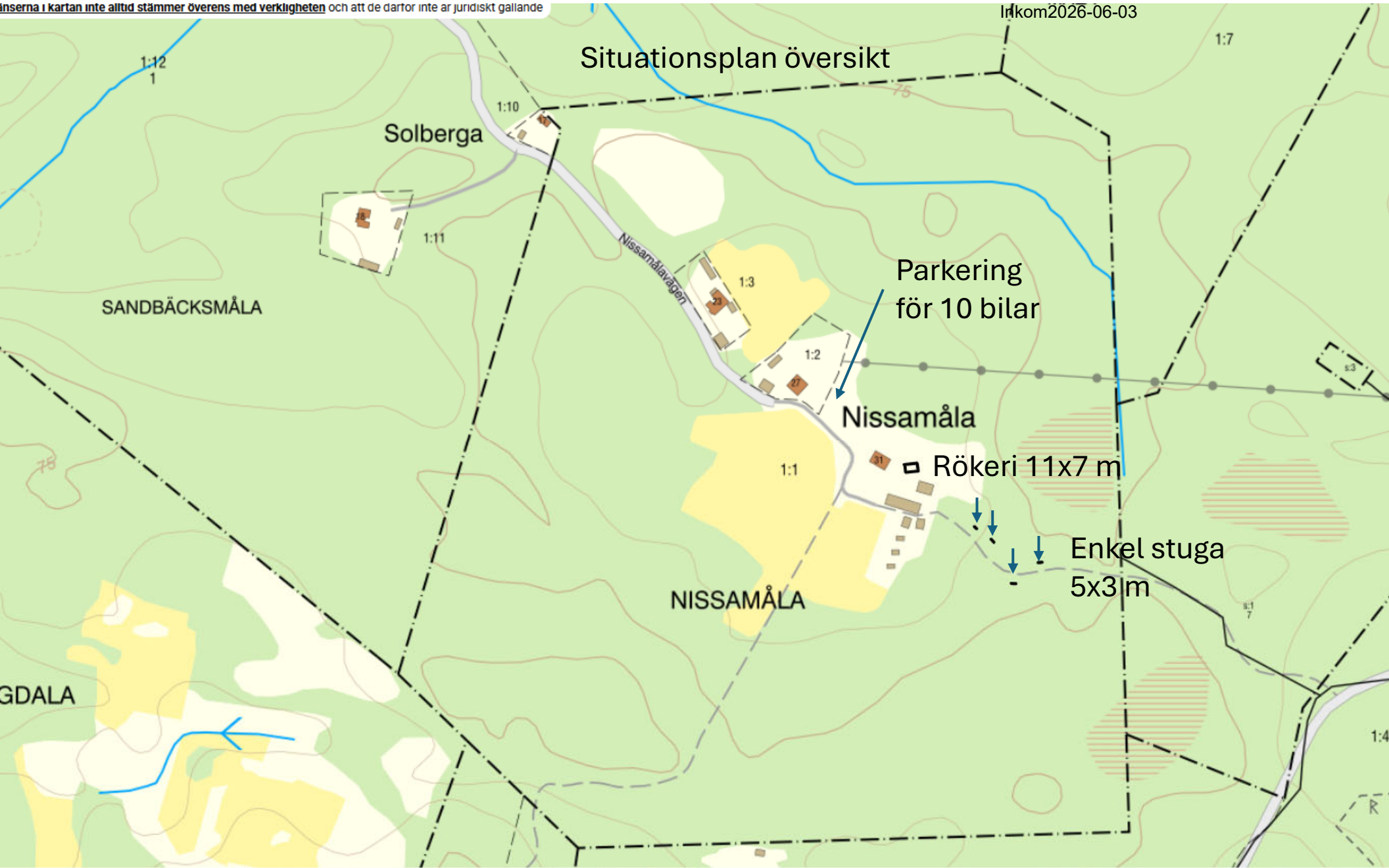

Information i kartan inte alltid stämmer överens med verkligheten och att de därför inte är juridiskt gällande

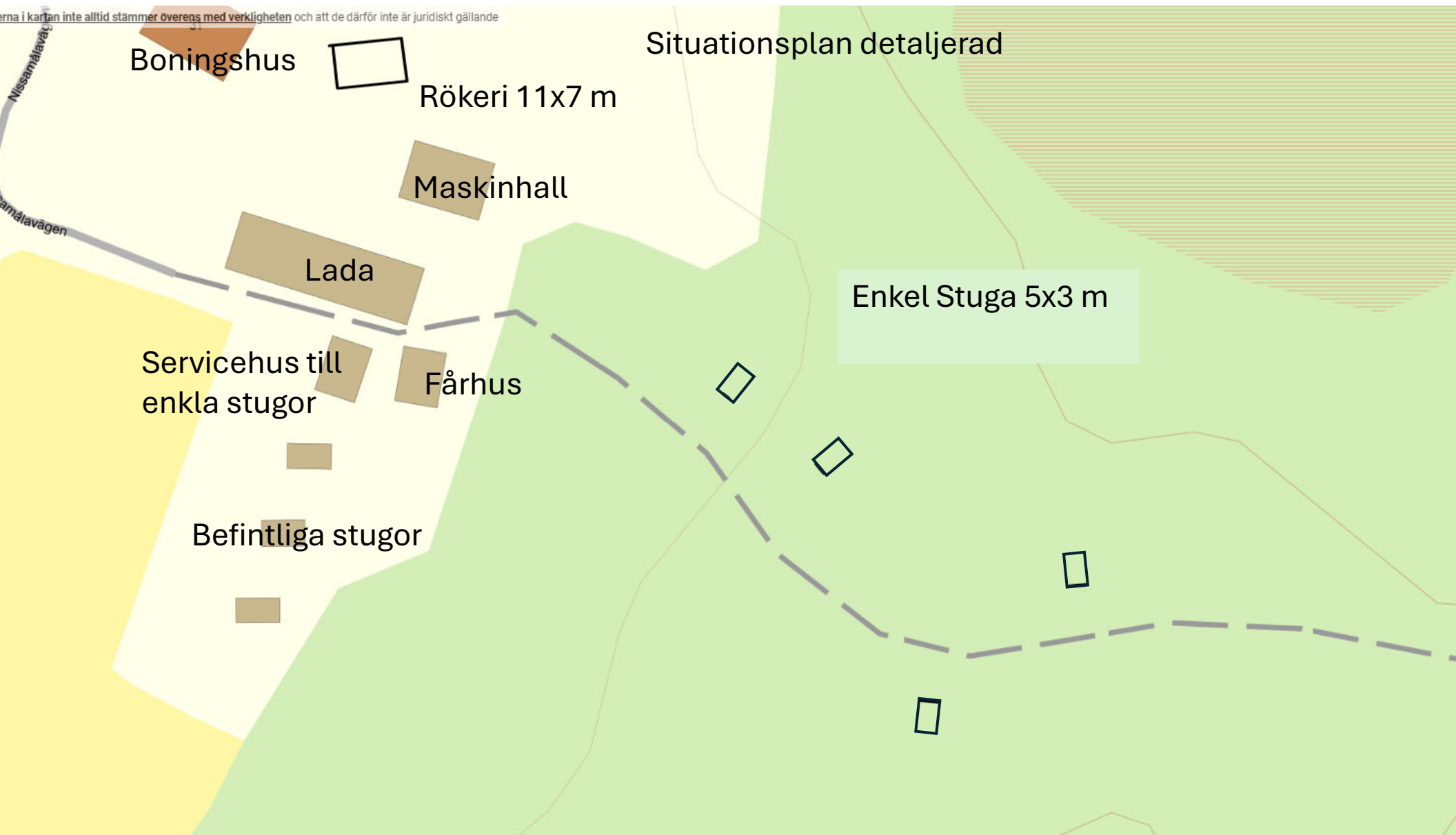

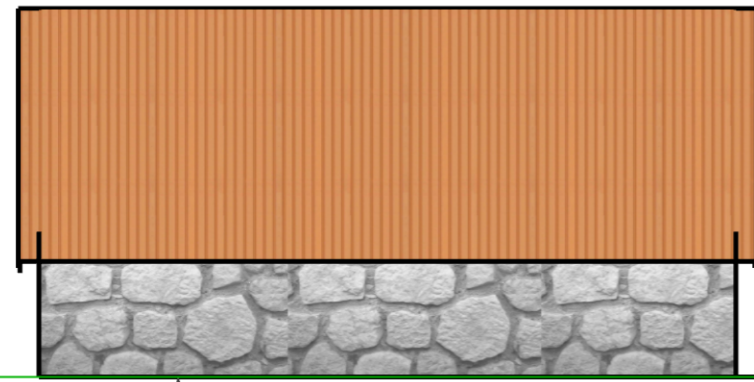

FASAD MOT SÖDER

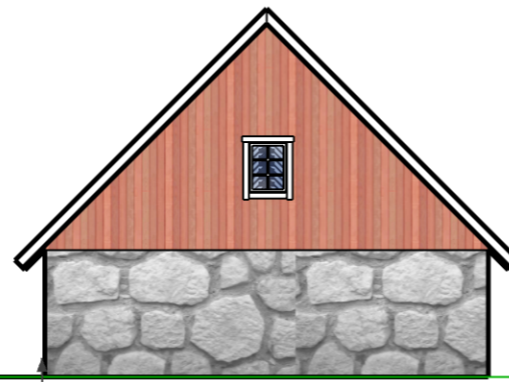

FASAD MOT ÖSTER

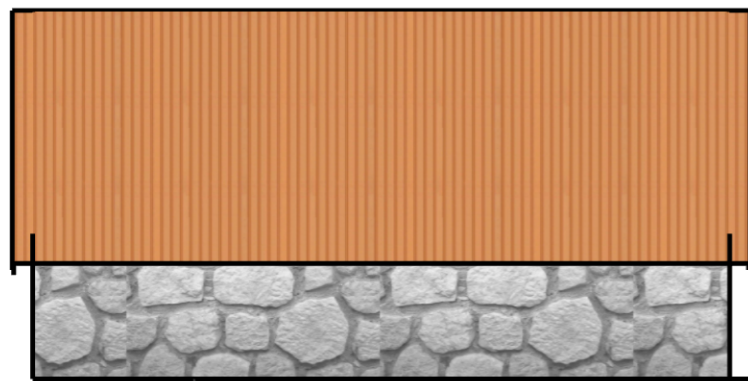

FASAD MOT NORR



FASAD MOT VÄSTER

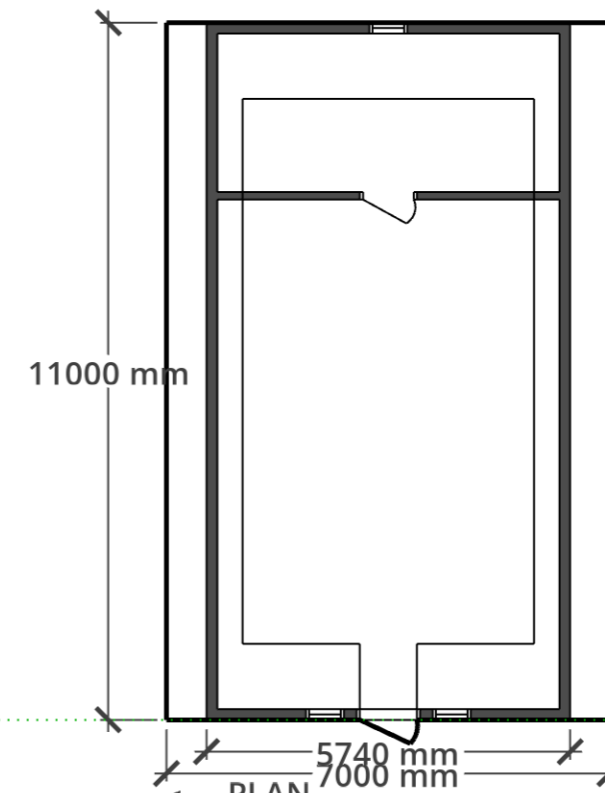

BYA= 77m<sup>2</sup> ISOLERAD YTA 56,7m<sup>2</sup>

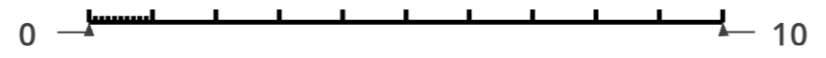
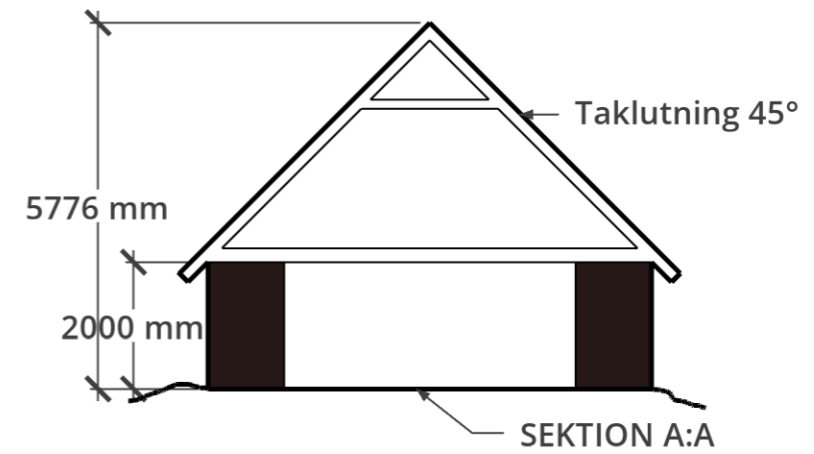

- ← RITNING: SVENSK BYGGTRADITION JOEL
- ← HOLMBERG
- ← PÅBYGGNAD bef. GRUND
- ← STENKÄLLARE NISSAMÅLA
- ← DATUM: 2026-05-22 REV- A
- ← SKALA 1:100

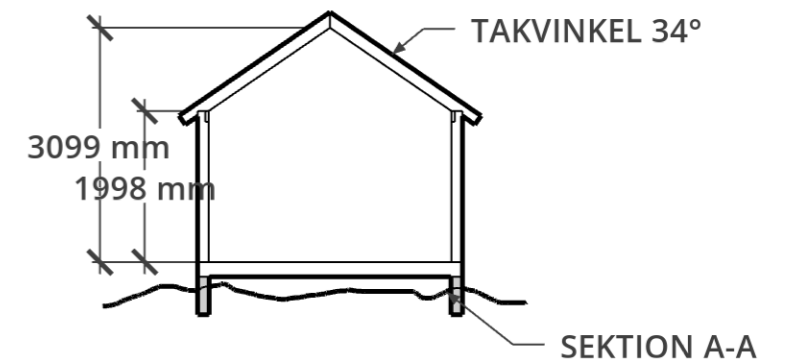
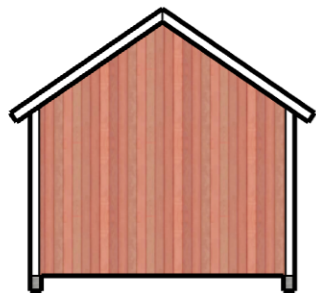
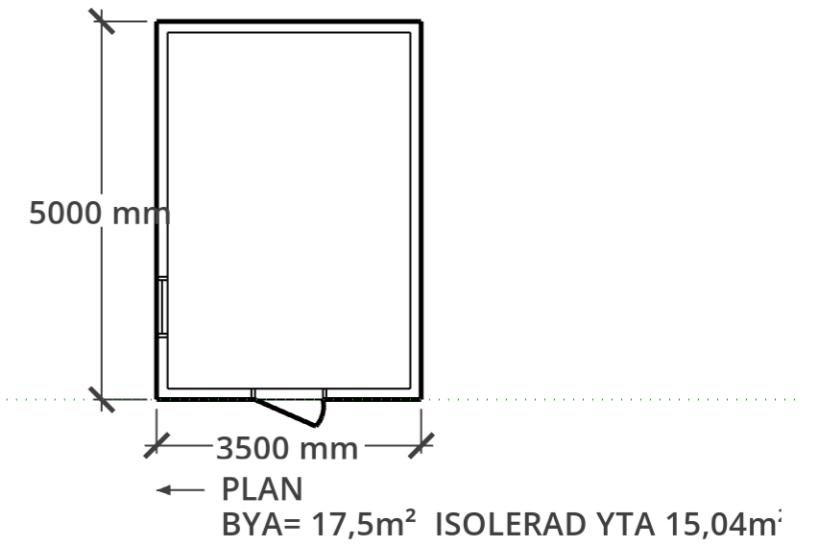
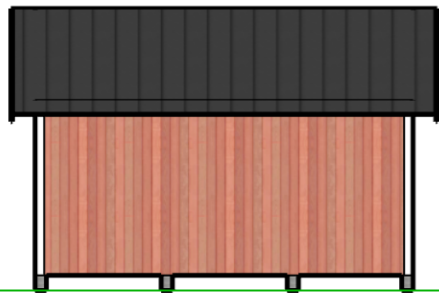

- ← RITNING: SVENSK BYGGTRADITION JOEL HOLMBERG
- ← ENKEL STUGA
- ← STENKÄLLARE NISSAMÅLA
- ← DATUM: 2026-05-25 REV- A
- ← SKALA 1:100

