



Hej!

Det har inkommit en ansökan om Tidsbegränsat bygglov för uppsättande av valbodar på fastigheten STORMARKNADEN 1 till Karlskrona kommun. Sökt av KARLSKRONA KOMMUN

Anledningen till att ni hörs i detta ärende är att byggnaden uppförs på mark som enligt detaljplan inte får bebyggas utan är till för parkering. Ansökt åtgärd är tidsbegränsad vilket innebär att bodarna enbart ska vara uppställda under augusti/september 2026

På [www.karlskrona.se/granne](http://www.karlskrona.se/granne) kan du ta del av handlingar för ärendet.



Innan samhällsbyggnadsnämnden beslutar i ärendet har du möjlighet att yttra dig om ansökan.

Ditt yttrande behöver vara skriftligt och var Karlskrona kommun tillhanda senast **2026-06-17**.

Vid yttrande är det viktigt att diarienummer anges **MSN-2026-2519**. Du kan skicka ditt yttrande till:

[samhallsbyggnadsforvaltningen@karlskrona.se](mailto:samhallsbyggnadsforvaltningen@karlskrona.se)

För information om handläggning av bygglov och övriga steg i bygglovsprocessen se [Bygga nytt, bygga till, bygga om - Karlskrona.se](https://www.karlskrona.se/Bo-och-bygga/bygga/) (<https://www.karlskrona.se/Bo-och-bygga/bygga/>). Det går också bra att kontakta bygglovavdelning på 0455-32 20 01. Handläggarna har telefontid måndag, tisdag, torsdag och fredag klockan 13.00-15.00.

Vänliga hälsningar

Bygglovavdelningen  
**KARLSKRONA KOMMUN**

Miljö- och samhällsbyggnadsförvaltningen

Adress  
371 83 Karlskrona

Besöksadress  
Östra Köpmansgatan 1

Telefon  
0455-32 20 01

E-postadress  
[samhallsbyggnadsforvaltningen@karlskrona.se](mailto:samhallsbyggnadsforvaltningen@karlskrona.se)



Tänk på att gränserna i kartan inte alltid stämmer överens med verkligheten och att de därför inte är juridiskt gällande

Map navigation controls:

- Zoom in (+)
- Zoom out (-)
- Map scale (vertical slider)

12



KARLSKRONA KOMMUN  
 Miljö- och samhällsbyggnadsnämnden  
 Samfundsheter  
 MSN-2026-2519, 4, 2, 2  
 KARLSKRONA  
 Inkom 2026-05-27  
 STORMARKNADEN S:1

**Gemensamhetsanläggningar**

KARLSKRONA  
STORMARKNADEN GA:1

**Koordinater**

SWEREF 99 TM  
N 6228212, E 539955  
WGS84  
56°11'49.8"N 15°38'38.1"E

**Höjd**

3 m ö.h.

**Historiska kartor**

Se om det finns historiska kartor nära den valda positionen

[Historiska kartor webbplats](#)

Dela

Stäng

SWEREF 99 TM  
N: 6228233  
E: 540014

10 m

Map navigation and utility icons:

- Home
- Compass
- Layers
- Layers menu
- Layers close
- Layers refresh
- Layers share
- Layers print
- Layers full screen
- Layers close

KARLSKRONA KOMMUN  
Miljö- och samhällsbyggnadsnämnden  
MSN-2026-2519.4.4.2.2  
Inkom2026-05-27

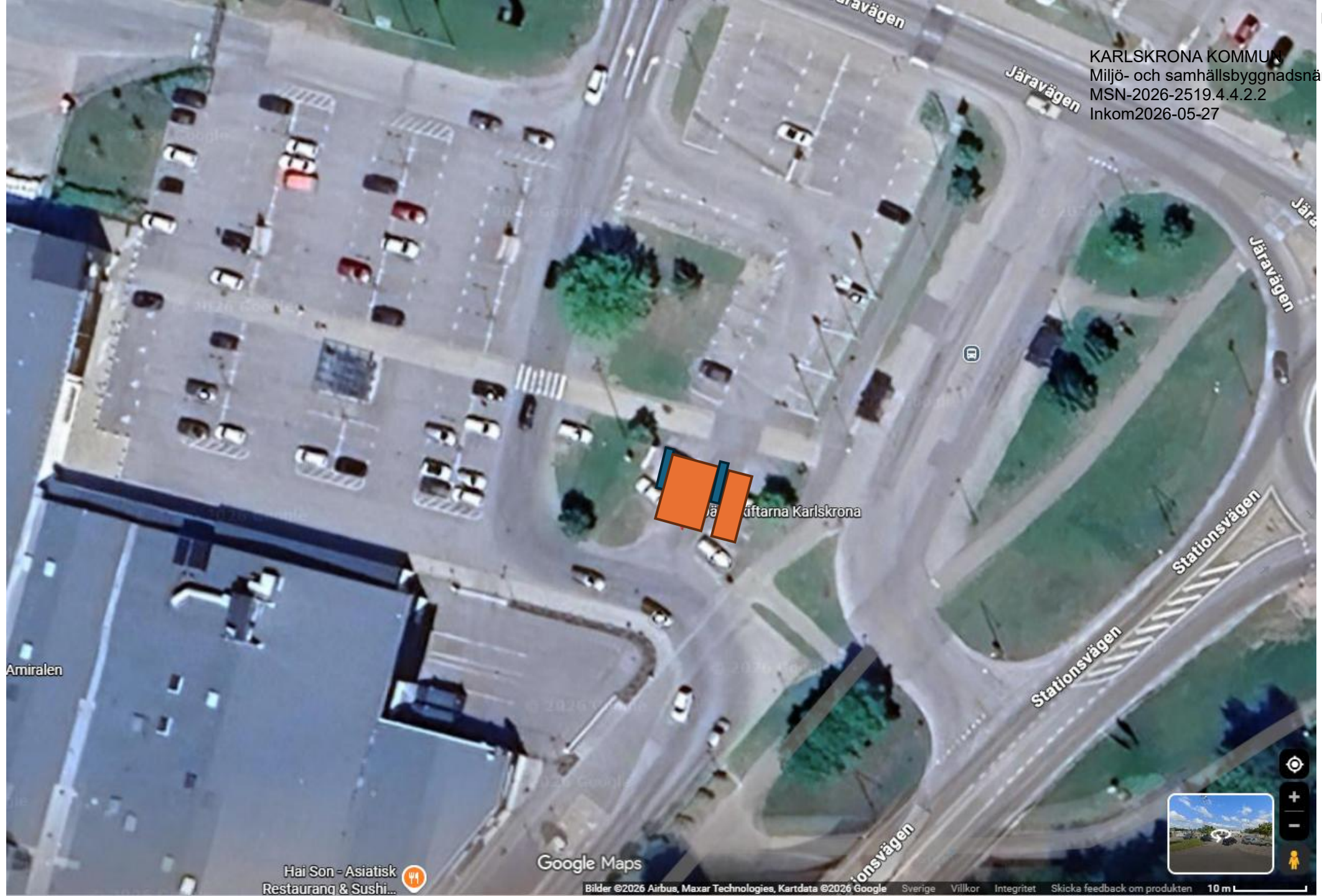

Kittarna Karlskrona

Amiralen

Google Maps

Hai Son - Asiatisk  
Restaurang & Sushi...

DENNA RITNING FÖRBLIR VÅR EGENDOM OCH FÅR EJ UTAN VÅRT MEDGIVANDE  
 KOPIERAS ELLER LÄGGAS TILL GRUND FÖR TILLVERKNING, FÖREVISAS FÖR  
 ELLER UTLÄMNAS TILL TREDJE PERSON ELLER KONKURRERANDE FIRMA

VISSA AVVIKELSER I PLANLÖSNING OCH UTTRUSTNING KAN FÖREKOMMA.

KARLSKRONA KOMMUN  
 Miljö- och samhällsbyggnadsnämnden  
 MSN-2026-2519.4.4.2.2  
 Inkom2026-05-27

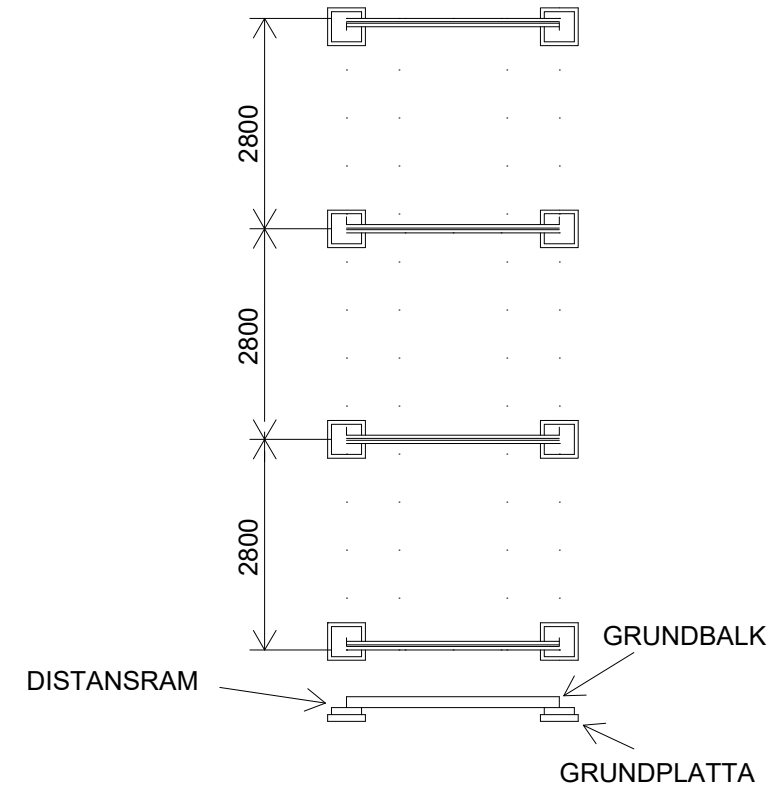
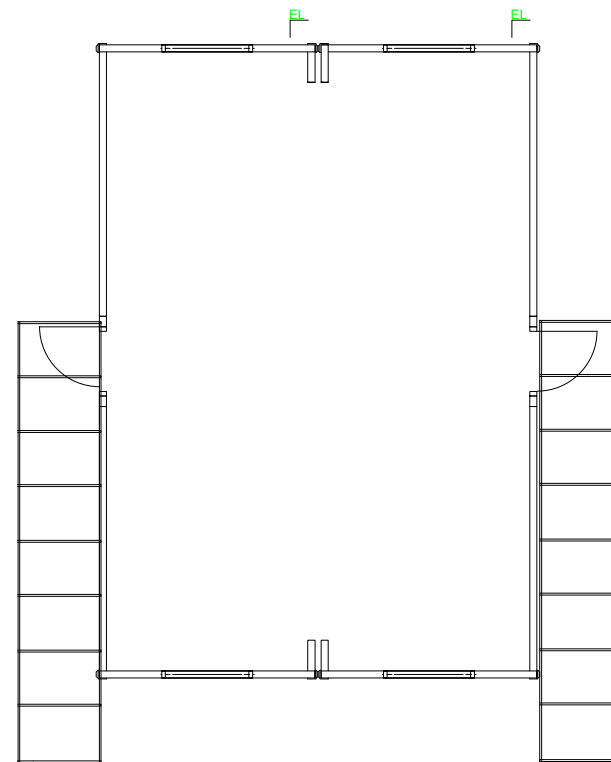
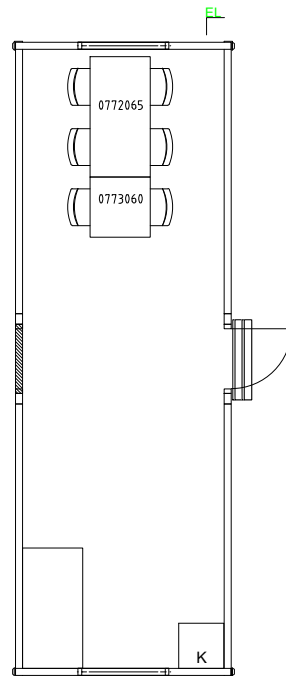
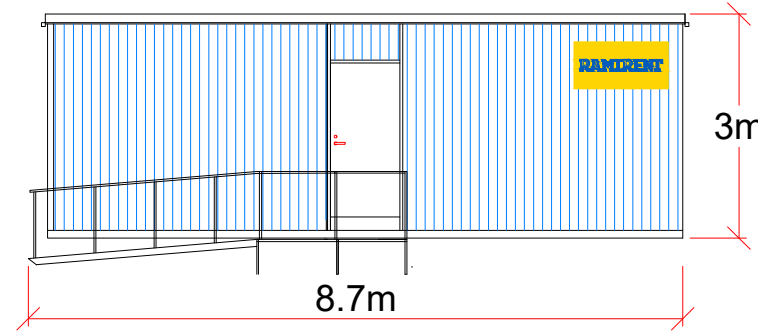
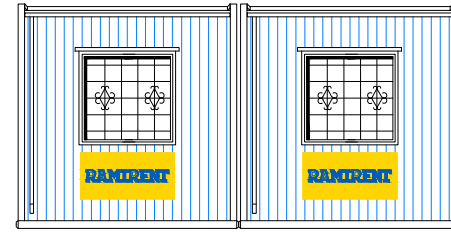
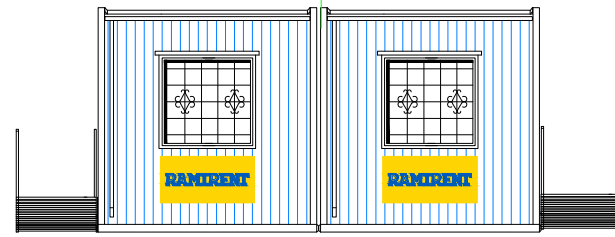
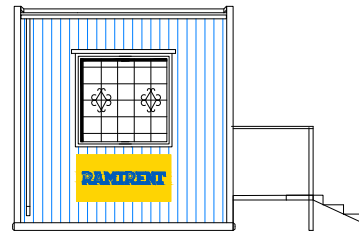

- ▷ FÖRFRÅGNINGSUNDERLAG
- ▶ ARBETS-RITNING
- ▷ BYGGLOVS-RITNING
- ▷ RELATIONS-RITNING



Karlskrona Kommun  
 Förtidsröstning

Drawn	T.D
Checked	
Scale	1:100.548
Project No.	
Date	260206
Dwg. no.	



