



Vår beteckning
MSN-2026-2520.4.4.2.2

Datum
2026-06-03

Hej!

Det har inkommit en ansökan om Tidsbegränsat bygglov för uppsättande av valbodar på fastigheten MEJERISTEN 2 till Karlskrona kommun. Sökt av KARLSKRONA KOMMUN

Anledningen till att ni hörs i detta ärende är att byggnaden uppförs på mark som enligt detaljplan inte får bebyggas utan är till för parkering. Ansökt åtgärd är tidsbegränsad vilket innebär att bodarna enbart ska vara uppställda under augusti/september 2026.

På www.karlskrona.se/granne kan du ta del av handlingar för ärendet.



Innan samhällsbyggnadsnämnden beslutar i ärendet har du möjlighet att yttra dig om ansökan.

Ditt yttrande behöver vara skriftligt och var Karlskrona kommun tillhanda senast **2026-06-17**.

Vid yttrande är det viktigt att diarienummer anges **MSN-2026-2520**. Du kan skicka ditt yttrande till:

samhallsbyggnadsforvaltningen@karlskrona.se

För information om handläggning av bygglov och övriga steg i bygglovsprocessen se [Bygga nytt, bygga till, bygga om - Karlskrona.se](https://www.karlskrona.se/Bo-och-bygga/bygga/) (<https://www.karlskrona.se/Bo-och-bygga/bygga/>). Det går också bra att kontakta bygglovavdelning på 0455-32 20 01. Handläggarna har telefontid måndag, tisdag, torsdag och fredag klockan 13.00-15.00.

Vänliga hälsningar

Bygglovavdelningen
KARLSKRONA KOMMUN

Miljö- och samhällsbyggnadsförvaltningen

Adress
371 83 Karlskrona

Besöksadress
Östra Köpmansgatan 1

Telefon
0455-32 20 01

E-postadress
samhallsbyggnadsforvaltningen@karlskrona.se

Tänk på att gränserna i kartan inte alltid stämmer överens med verkligheten och att de därför inte är juridiskt gällande

KARLSKRONA KOMMUN
Miljö- och samhällsbyggnadsnämnden
Fastighetsbeteckningar
MSN-2026-2520, 4, 4, 2, 2
KARLSKRONA MEJERISTEN 2
Inkom 2026-05-27
 [Vem äger fastigheten?](#)

Koordinater

SWEREF 99 TM
N 6228092, E 538002
WGS84
56°11'46.5"N 15°36'44.8"E

Höjd

8 m ö.h.

Historiska kartor

Se om det finns historiska kartor nära den valda positionen

[Historiska kartor webbplats](#)

Dela

Stäng

SWEREF 99 TM

N: 6228157

E: 538057

10 m

1

6:18



KARLSKRONA KOMMUN
Miljö- och samhällsbyggnadsnämnden
MSN 2026-2520.4.4.2.2
Inkom 2026-05-27

PostNord Paketbox

Cheap Charge

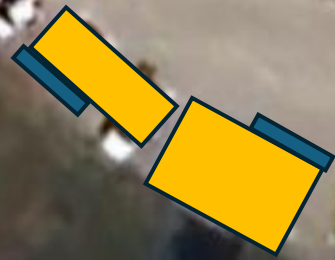

Google Maps

DENNA RITNING FÖRBLIR VÅR EGENDOM OCH FÅR EJ UTAN VÅRT MEDGIVANDE
KOPieras ELLER LÄGGAS TILL GRUND FÖR TILLVERKNING, FÖREVISAS FÖR
ELLER UTLÄMNAS TILL TREDJE PERSON ELLER KONKURRERANDE FIRMA

VISSA AVVIKELSER I PLANLÖSNING OCH UTTRUSTNING KAN FÖREKOMMA.

KARLSKRONA KOMMUN
Miljö- och samhällsbyggnadsnämnden
MSN-2026-2520.4.4.2.2
Inkom2026-05-27

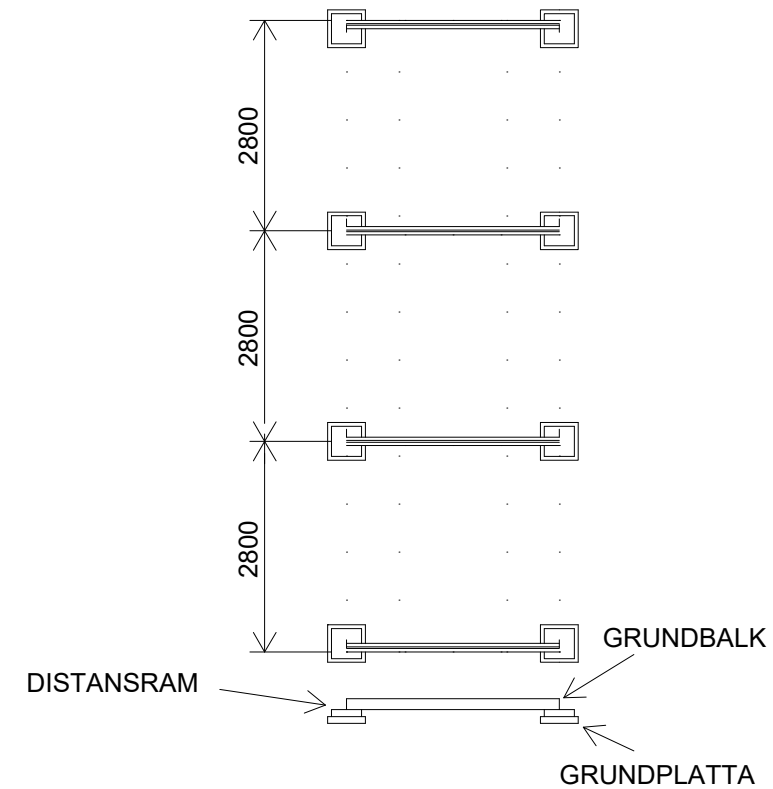
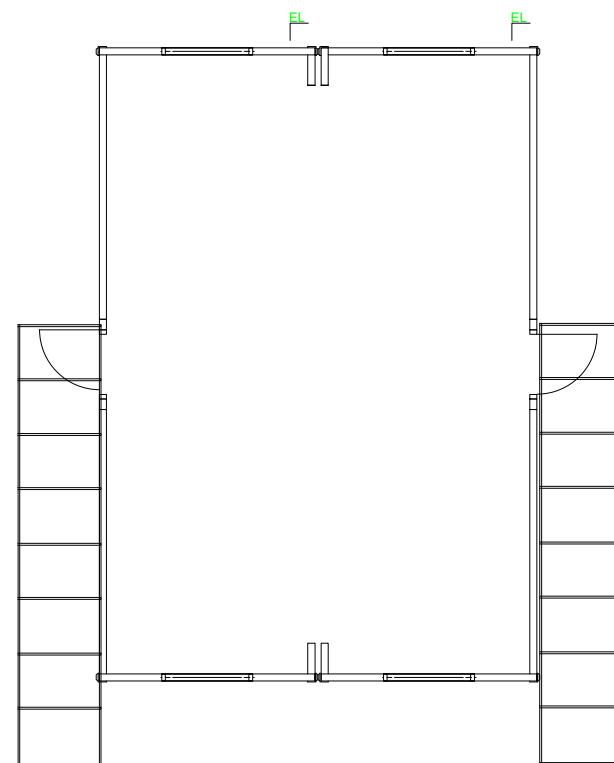
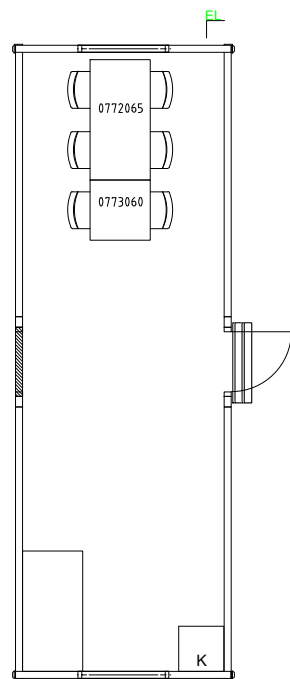
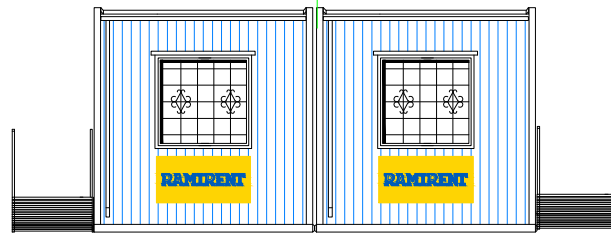
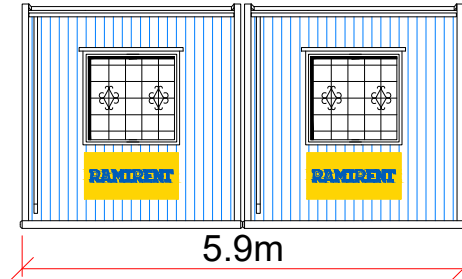
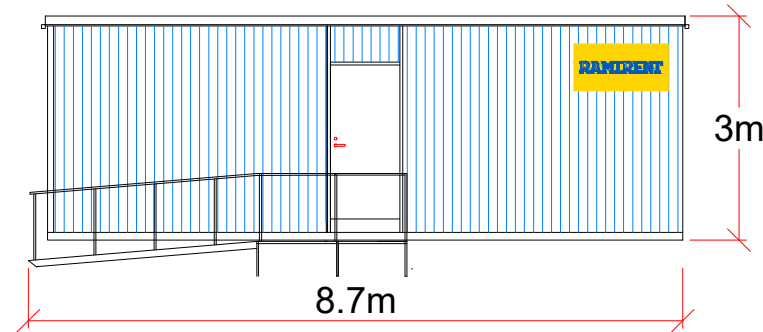
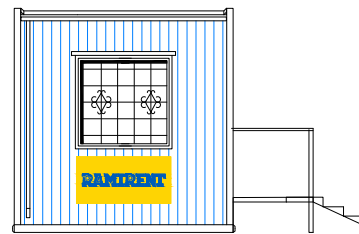

- ▷ FÖRFRÅGNINGSUNDERLAG
- ▶ ARBETS-RITNING
- ▷ BYGGLOVS-RITNING
- ▷ RELATIONS-RITNING



Karlskrona Kommun
Förtidsröstning

Drawn	T.D
Checked	
Scale	1:100.548
Project No.	
Date	260206
Dwg. no.	



