



Hej!

Det har inkommit en ansökan om Bygglov för tillbyggnad av komplementbyggnad på fastigheten SENOREN 6:22 till Karlskrona kommun. Sökt av Kaj Kangeman

Anledningen till att ni hörs i detta ärende är att en större komplementbyggnad byggs utanför detaljplan.

På [www.karlskrona.se/granne](http://www.karlskrona.se/granne) kan du ta del av handlingar för ärendet.



Innan samhällsbyggnadsnämnden beslutar i ärendet har du möjlighet att yttra dig om ansökan.

Ditt yttrande behöver vara skriftligt och var Karlskrona kommun tillhanda senast **2026-06-15**.

Vid yttrande är det viktigt att diarienummer anges **MSN-2026-2400**. Du kan skicka ditt yttrande till:

[samhallsbyggnadsforvaltningen@karlskrona.se](mailto:samhallsbyggnadsforvaltningen@karlskrona.se)

För information om handläggning av bygglov och övriga steg i bygglovsprocessen se [Bygga nytt, bygga till, bygga om - Karlskrona.se](https://www.karlskrona.se/Bo-och-bygga/bygga/) (<https://www.karlskrona.se/Bo-och-bygga/bygga/>). Det går också bra att kontakta bygglovavdelning på 0455-32 20 01. Handläggarna har telefontid måndag, tisdag, torsdag och fredag klockan 13.00-15.00.

Vänliga hälsningar

Bygglovavdelningen  
**KARLSKRONA KOMMUN**

Miljö- och samhällsbyggnadsförvaltningen

Adress  
371 83 Karlskrona

Besöksadress  
Östra Köpmansgatan 1

Telefon  
0455-32 20 01

E-postadress  
[samhallsbyggnadsforvaltningen@karlskrona.se](mailto:samhallsbyggnadsforvaltningen@karlskrona.se)



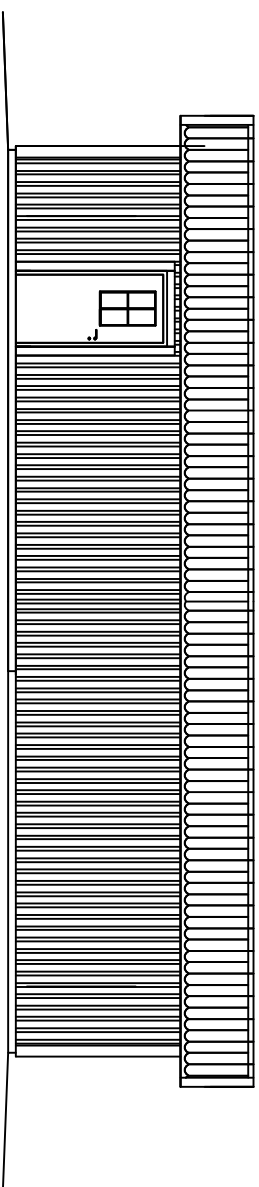

Fasad mot Söder

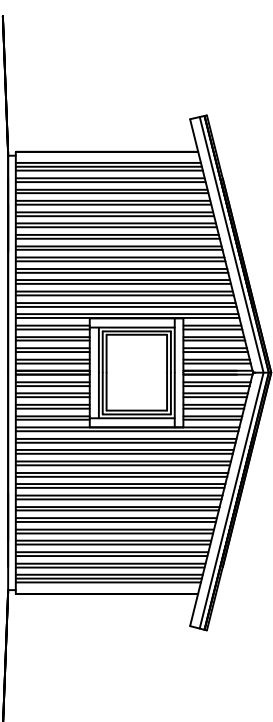

Fasad mot Väster

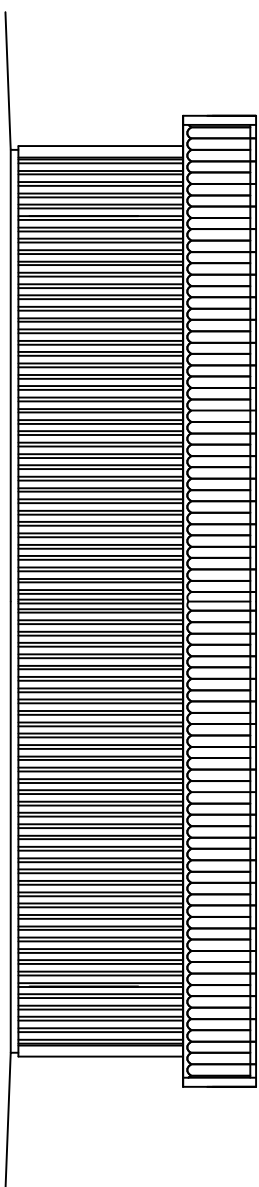

Fasad mot Norr

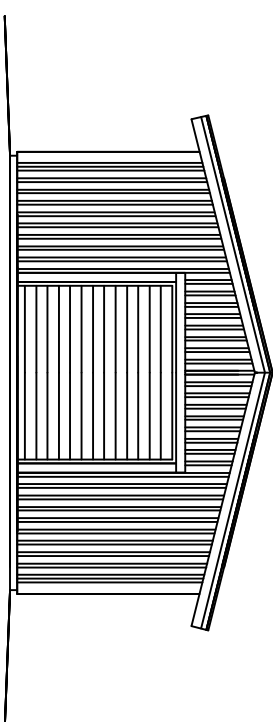

Fasad mot Öster

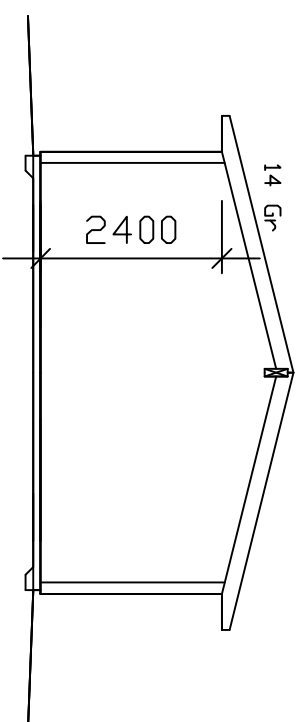
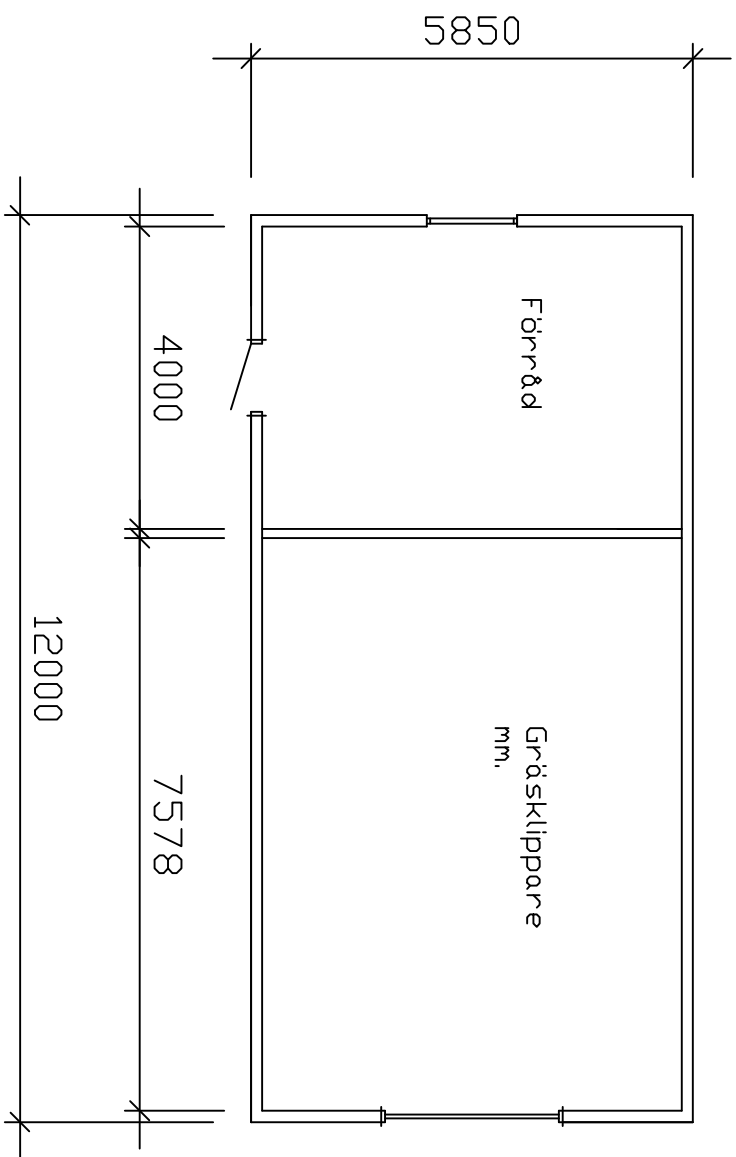

Sektion

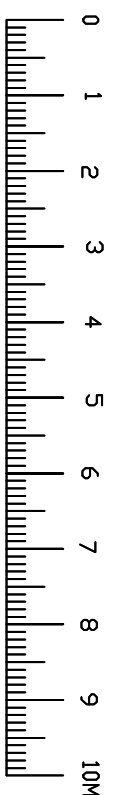

BRA 70,2 m<sup>2</sup>

Rev. A. Storlek mm 2026-05 19

SENDREN 6:22  
KARLSKRONA KOMMUN  
NYBYGGNAD AV KOMPLEMENT BYGGNAD  
PLANER SEKTION & FASADER  
RITNING NR 2  
SKALA 1:100  
KARLSKRONA 2026-02-17  
OLOF FARNSTRÖM  
0708-558725