



Hej!

Det har inkommit en ansökan om Bygglov för tillbyggnad av komplementbyggnad på fastigheten SKAVKULLA 1:39 till Karlskrona kommun. Sökt av Simon Hillborg

Anledningen till att ni hörs i detta ärende är att tillbyggnaden uppförs delvis på mark som enligt detaljplan inte får bebyggas (prickmark).

På www.karlskrona.se/granne kan du ta del av handlingar för ärendet.



Innan samhällsbyggnadsnämnden beslutar i ärendet har du möjlighet att yttra dig om ansökan.

Ditt yttrande behöver vara skriftligt och var Karlskrona kommun tillhanda senast **2026-05-25**.

Vid yttrande är det viktigt att diarienummer anges **MSN-2026-2148**. Du kan skicka ditt yttrande till:

samhallsbyggnadsforvaltningen@karlskrona.se

För information om handläggning av bygglov och övriga steg i bygglovsprocessen se [Bygga nytt, bygga till, bygga om - Karlskrona.se](https://www.karlskrona.se/Bo-och-bygga/bygga/) (<https://www.karlskrona.se/Bo-och-bygga/bygga/>). Det går också bra att kontakta bygglovavdelning på 0455-32 20 01. Handläggarna har telefontid måndag, tisdag, torsdag och fredag klockan 13.00-15.00.

Vänliga hälsningar

Bygglovavdelningen
KARLSKRONA KOMMUN

Miljö- och samhällsbyggnadsförvaltningen

Adress
371 83 Karlskrona

Besöksadress
Östra Köpmansgatan 1

Telefon
0455-32 20 01

E-postadress
samhallsbyggnadsforvaltningen@karlskrona.se

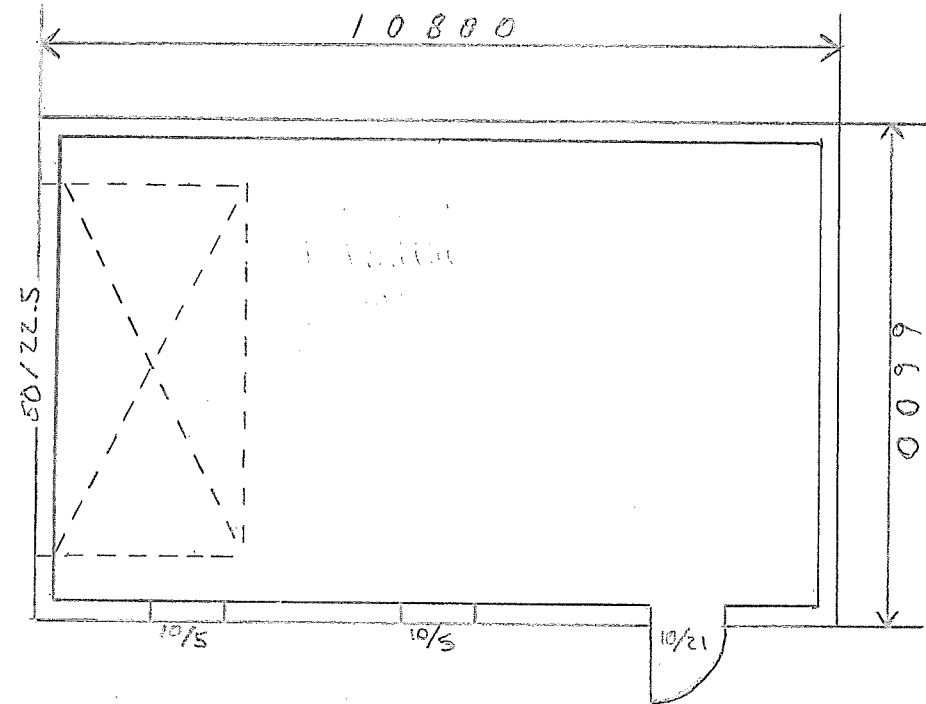

AREOR GARAGE

BYA 71 ²
 BTA 71 ²
 BIA 63 ²

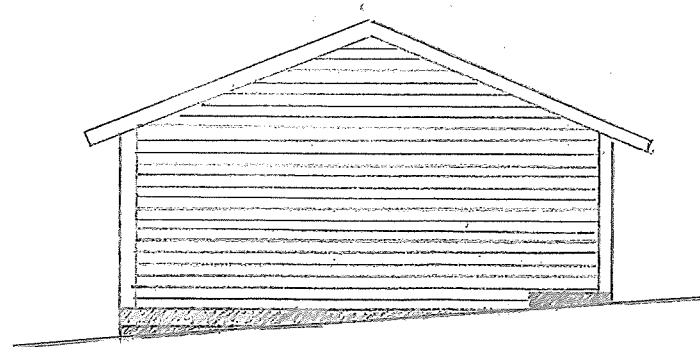
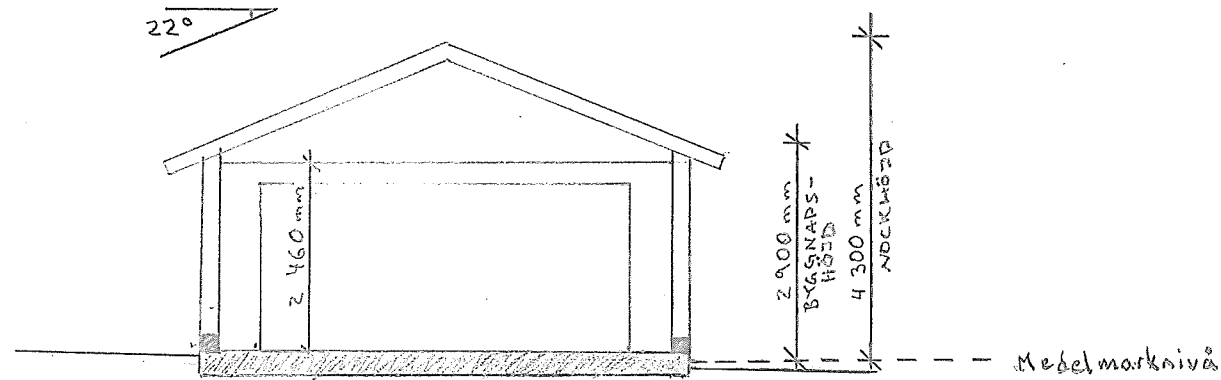

FASAD MOT NORD

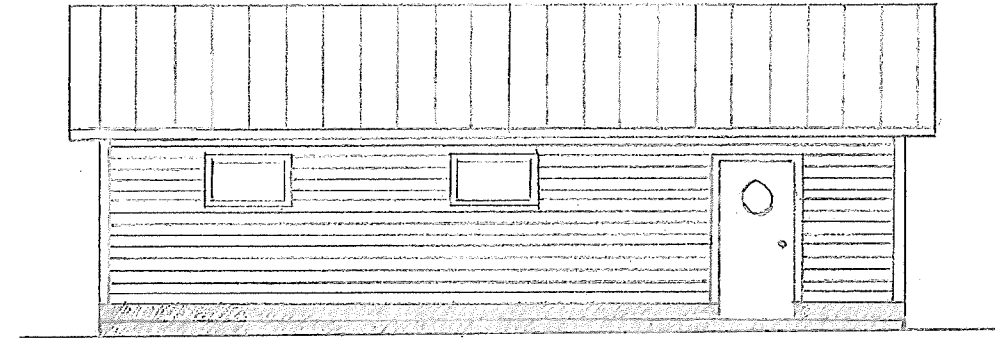

FASAD MOT ÖSTER

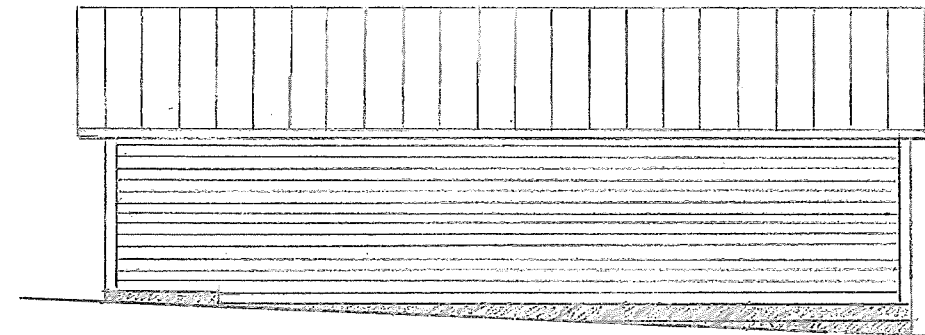

FASAD MOT VÄSTER

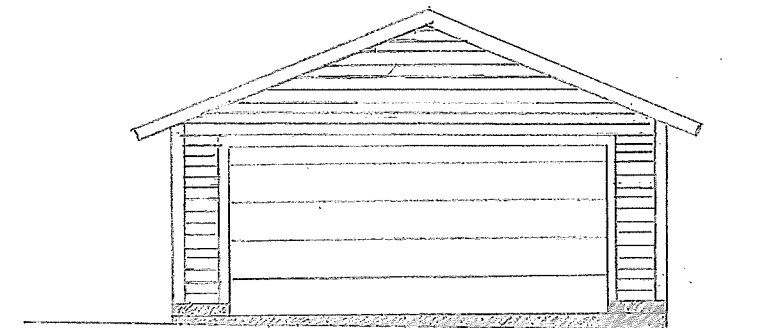

FASAD MOT SYD

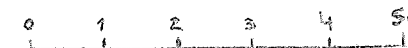

Skavkulla 1:39

Simon Hillborg
 Tillbyggnad av garage

Rit. nr 1 Skala 1:100^{AB} 2026-04-15

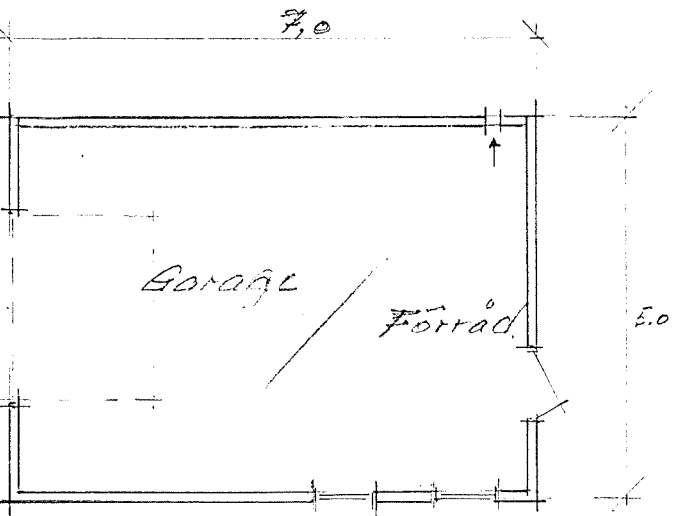

Plan

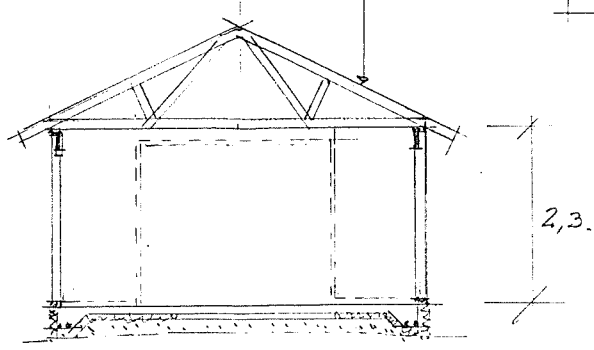

Sektion

Fakstolar 90 120 cm
enl 34 1972 typ 10

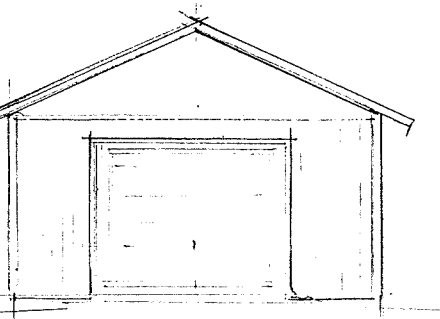

Söder

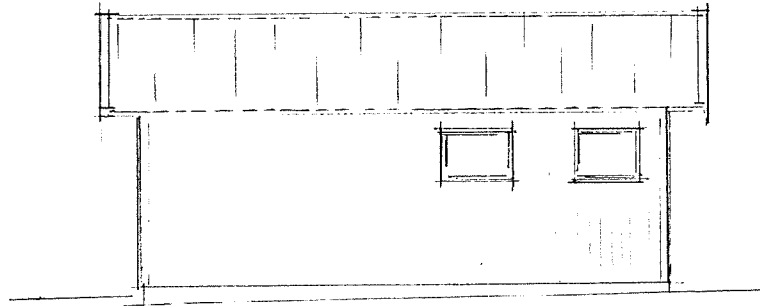

Öster

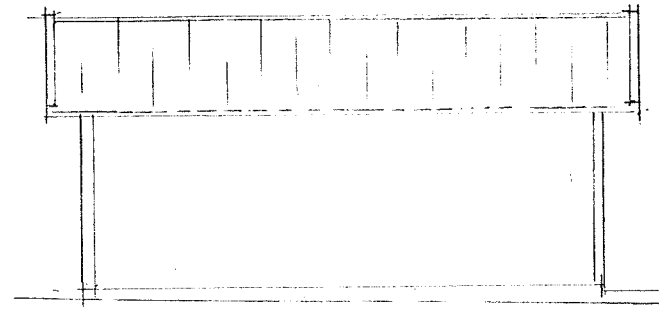

Väster

	Skavkulla 1:
	E. Halm.
	Garage.
	Ritn. nr 3
	Skala





