



Hej!

Det har inkommit en ansökan om Bygglov för nybyggnad av fritidshus på fastigheten SIBBAMÅLA 1:16 till Karlskrona kommun. Sökt av Fredrik Hansson

Anledningen till att ni hörs i detta ärende är att fastigheten ligger utanför planlagt område.

På [www.karlskrona.se/granne](http://www.karlskrona.se/granne) kan du ta del av handlingar för ärendet.



Innan samhällsbyggnadsnämnden beslutar i ärendet har du möjlighet att yttra dig om ansökan.

Ditt yttrande behöver vara skriftligt och var Karlskrona kommun tillhanda senast **2026-05-17**.

Vid yttrande är det viktigt att diarienummer anges **MSN-2026-2006**. Du kan skicka ditt yttrande till:  
[samhallsbyggnadsforvaltningen@karlskrona.se](mailto:samhallsbyggnadsforvaltningen@karlskrona.se)

För information om handläggning av bygglov och övriga steg i bygglovsprocessen se [Bygga nytt, bygga till, bygga om - Karlskrona.se](https://www.karlskrona.se/Bo-och-bygga/bygga/) (<https://www.karlskrona.se/Bo-och-bygga/bygga/>). Det går också bra att kontakta bygglovavdelning på 0455-32 20 01. Handläggarna har telefontid måndag, tisdag, torsdag och fredag klockan 13.00-15.00.

Vänliga hälsningar

Bygglovavdelningen  
**KARLSKRONA KOMMUN**

Miljö- och samhällsbyggnadsförvaltningen

Adress  
371 83 Karlskrona

Besöksadress  
Östra Köpmansgatan 1

Telefon  
0455-32 20 01

E-postadress  
[samhallsbyggnadsforvaltningen@karlskrona.se](mailto:samhallsbyggnadsforvaltningen@karlskrona.se)

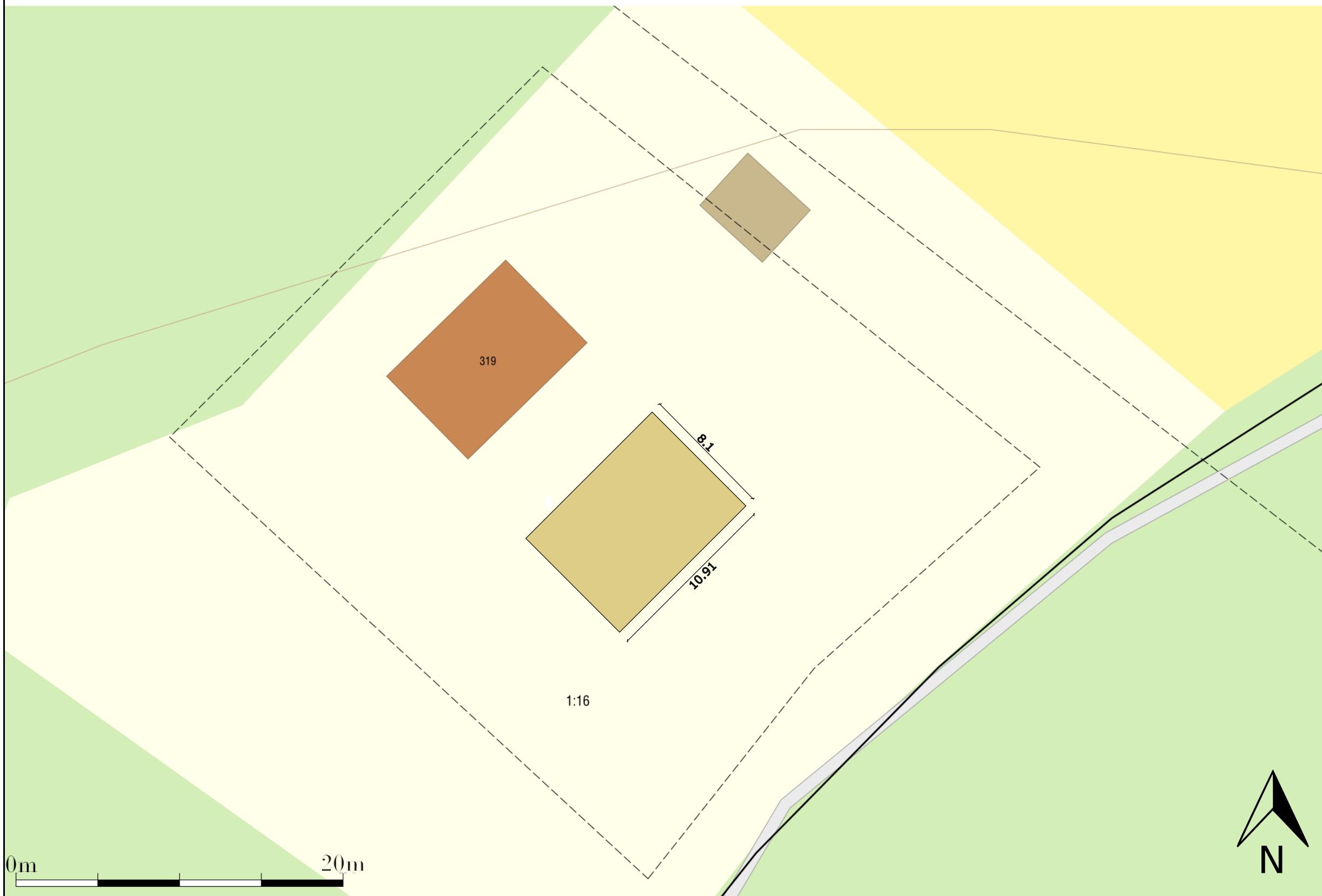

Situationsplan  
SIBBAMÅLA  
1:16



0m 20m



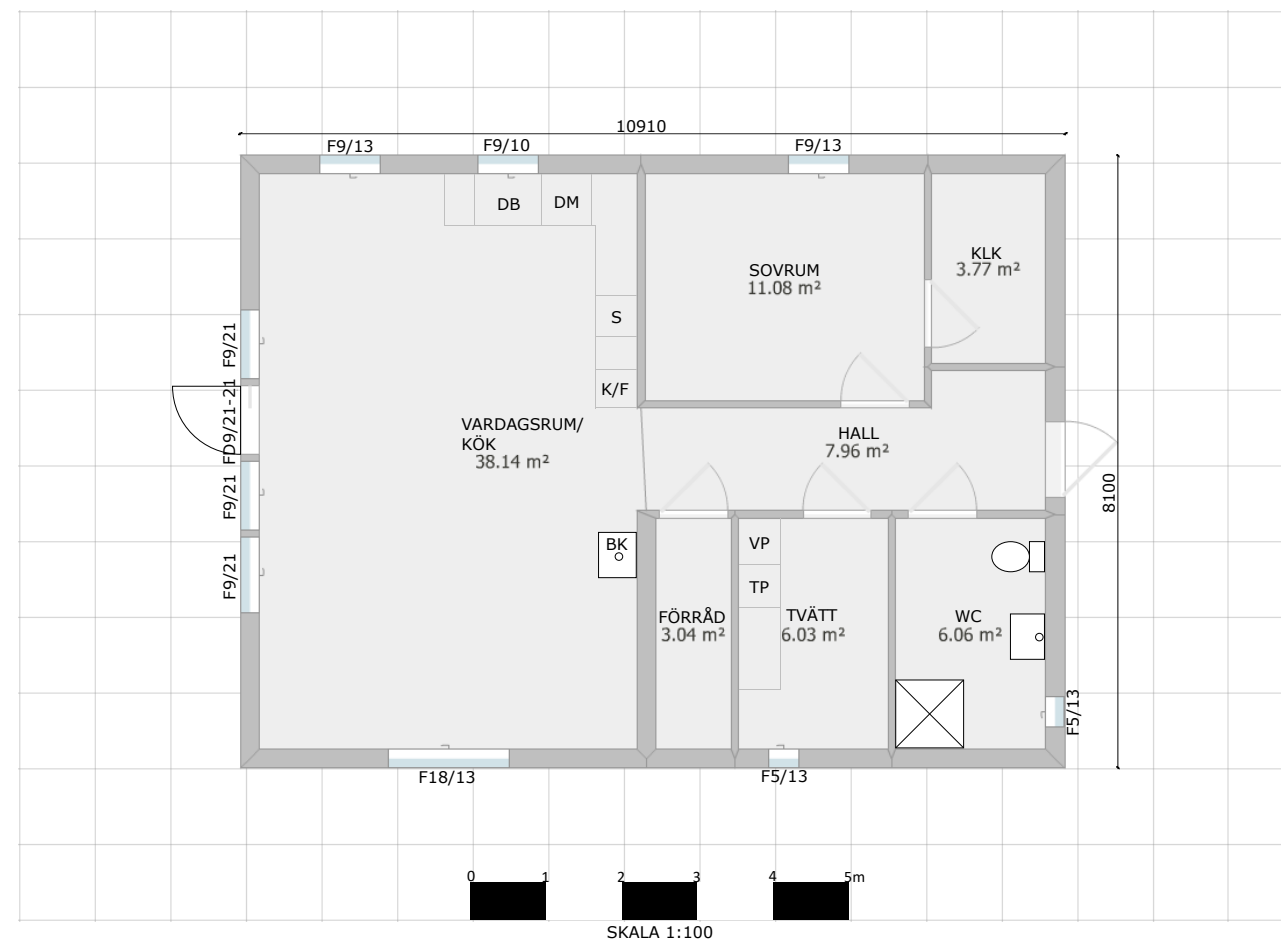

**Bruksarea(BRA)**  
**Bottenplan 88.4 m<sup>2</sup>**

**Planritning**  
**SIBBAMÅLA**  
**1:16**

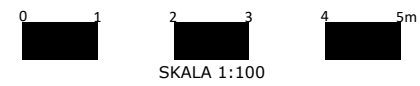
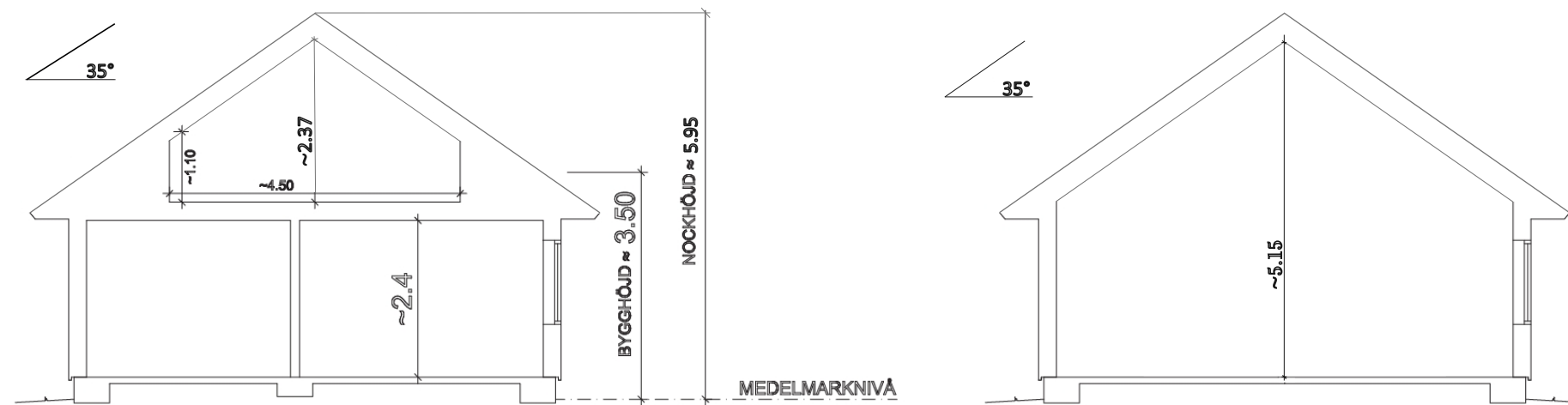

Sektionsritning  
SIBBAMÅLA  
1:16

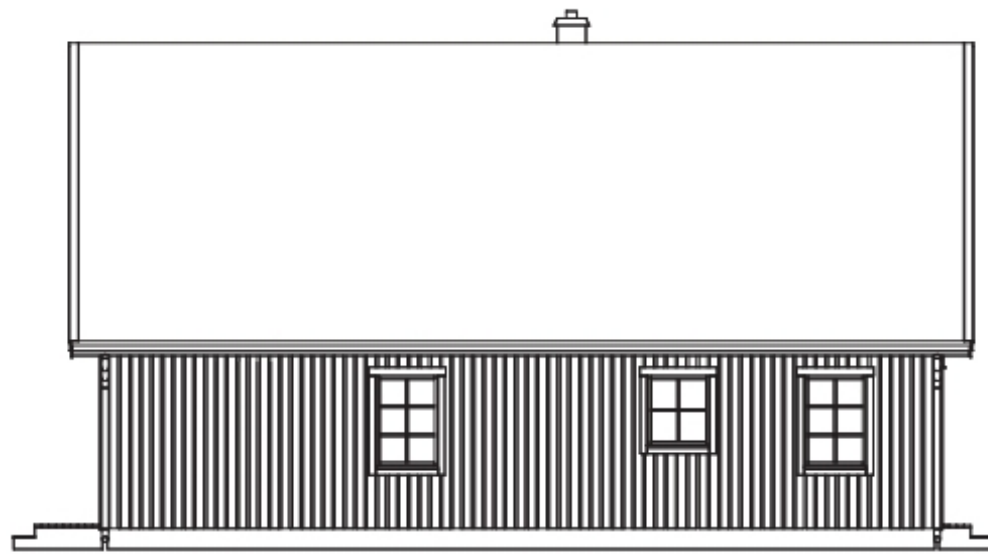

**NORR**



**VÄST**

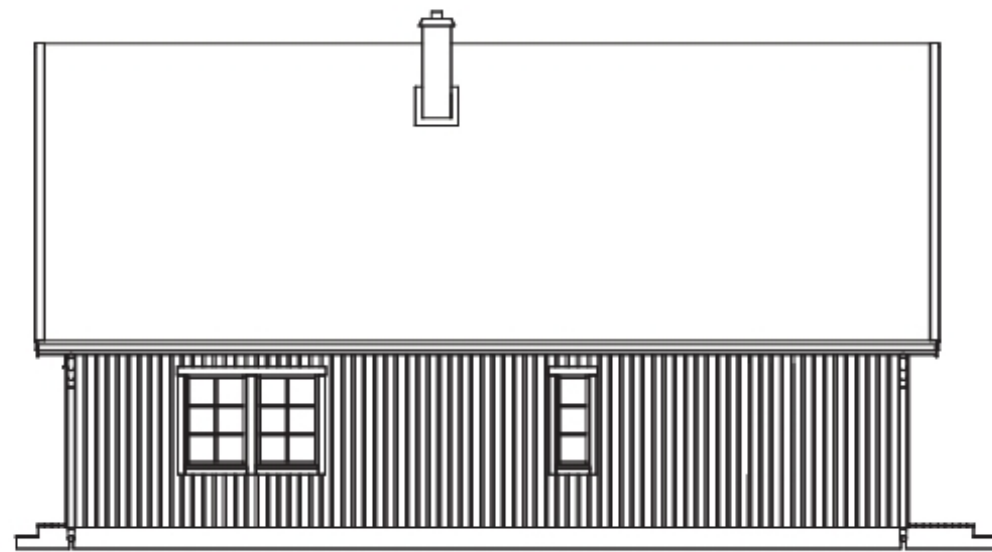

**SÖDER**

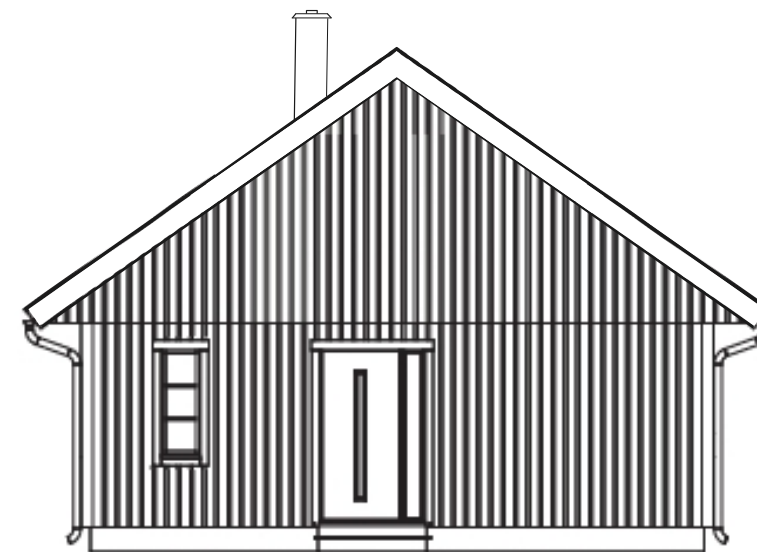

**ÖST**

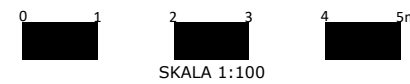

**Fasadritning**  
**SIBBAMÅLA**  
**1:16**