



Vår beteckning
MSN-2026-1516.4.4.2.2

Datum
2026-04-29

Hej!

Det har inkommit en ansökan om Tidsbegränsat bygglov för nybyggnad av omklädningsrum på fastigheten ANCKARSTJERNA 58 till Karlskrona kommun. Sökt av Fortifikationsverket

Anledningen till att ni hörs i detta ärende är att ansökan avviker från gällande detaljplan då byggnaden uppförs på mark som inte får bebyggas (prickmark).

På www.karlskrona.se/granne kan du ta del av handlingar för ärendet.



Innan samhällsbyggnadsnämnden beslutar i ärendet har du möjlighet att yttra dig om ansökan.

Ditt yttrande behöver vara skriftligt och var Karlskrona kommun tillhanda senast **2026-05-17**.

Vid yttrande är det viktigt att diarienummer anges **MSN-2026-1516**. Du kan skicka ditt yttrande till:

samhallsbyggnadsforvaltningen@karlskrona.se

För information om handläggning av bygglov och övriga steg i bygglovsprocessen se [Bygga nytt, bygga till, bygga om - Karlskrona.se](#) (<https://www.karlskrona.se/Bo-och-bygga/bygga/>). Det går också bra att kontakta bygglovavdelning på 0455-32 20 01. Handläggarna har telefontid måndag, tisdag, torsdag och fredag klockan 13.00-15.00.

Vänliga hälsningar

Bygglovavdelningen
KARLSKRONA KOMMUN

Miljö- och samhällsbyggnadsförvaltningen

Adress
371 83 Karlskrona

Besöksadress
Östra Köpmansgatan 1

Telefon
0455-32 20 01

E-postadress
samhallsbyggnadsforvaltningen@karlskrona.se

A3L 1.2

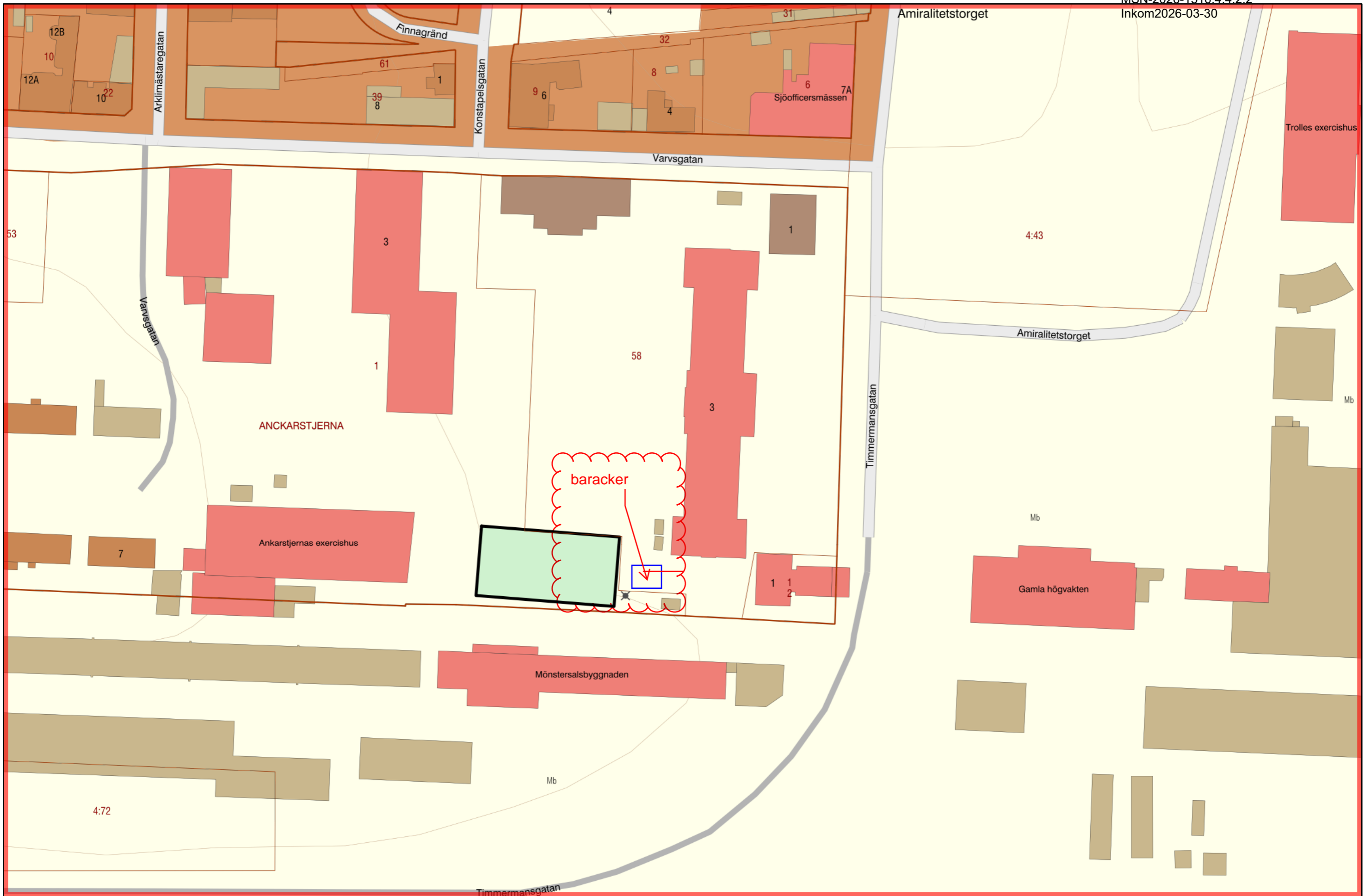

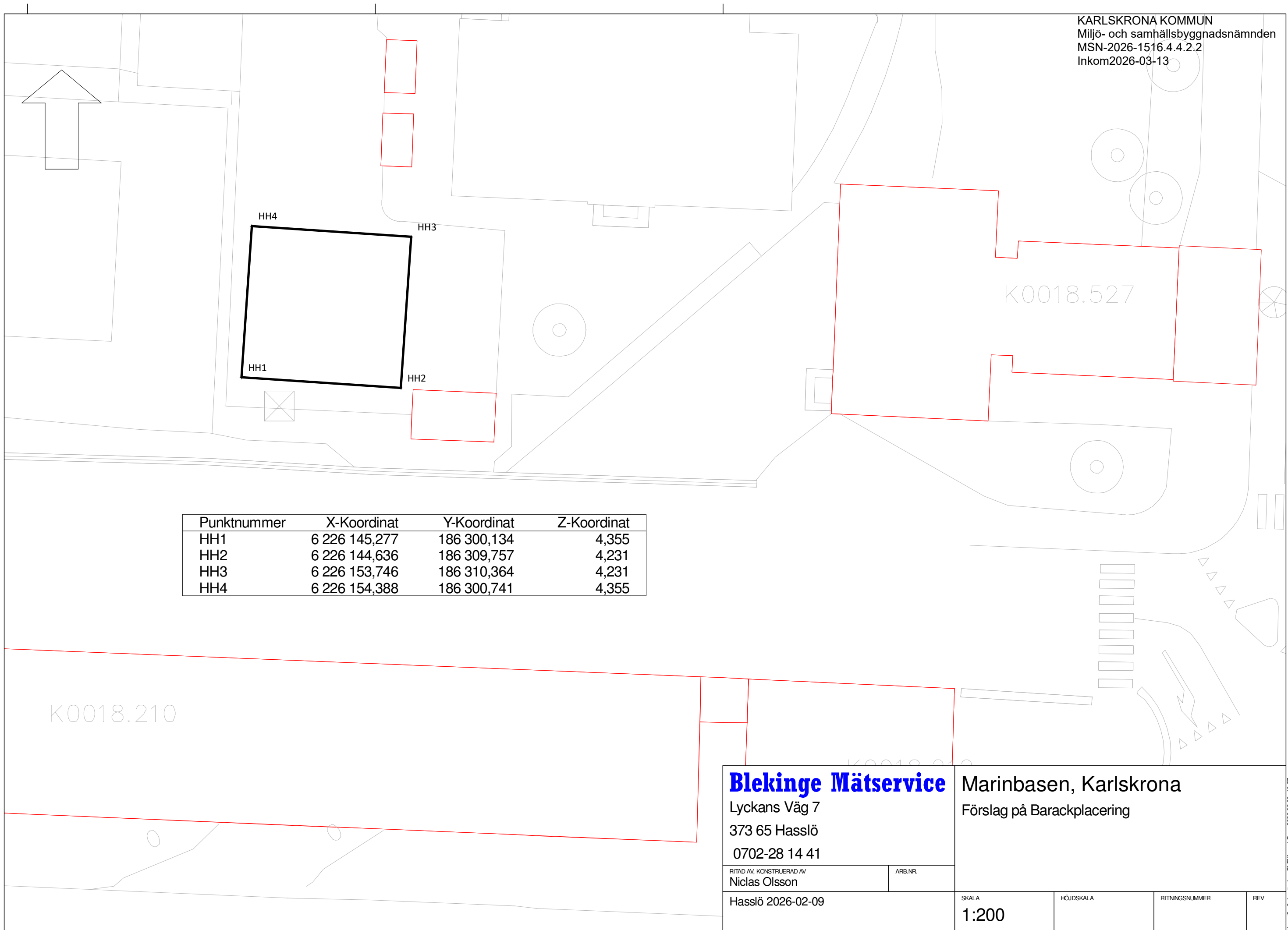

Punktnummer	X-Koordinat	Y-Koordinat	Z-Koordinat
HH1	6 226 145,277	186 300,134	4,355
HH2	6 226 144,636	186 309,757	4,231
HH3	6 226 153,746	186 310,364	4,231
HH4	6 226 154,388	186 300,741	4,355

Blekinge Mätservice

Lyckans Väg 7
 373 65 Hasslö
 0702-28 14 41

Marinbasen, Karlskrona
 Förslag på Barackplacering

RITAD AV, KONSTRUERAD AV
 Niclas Olsson

ARB.NR.

Hasslö 2026-02-09

SKALA
 1:200

HÖJDSKALA

RITNINGNUMMER

REV

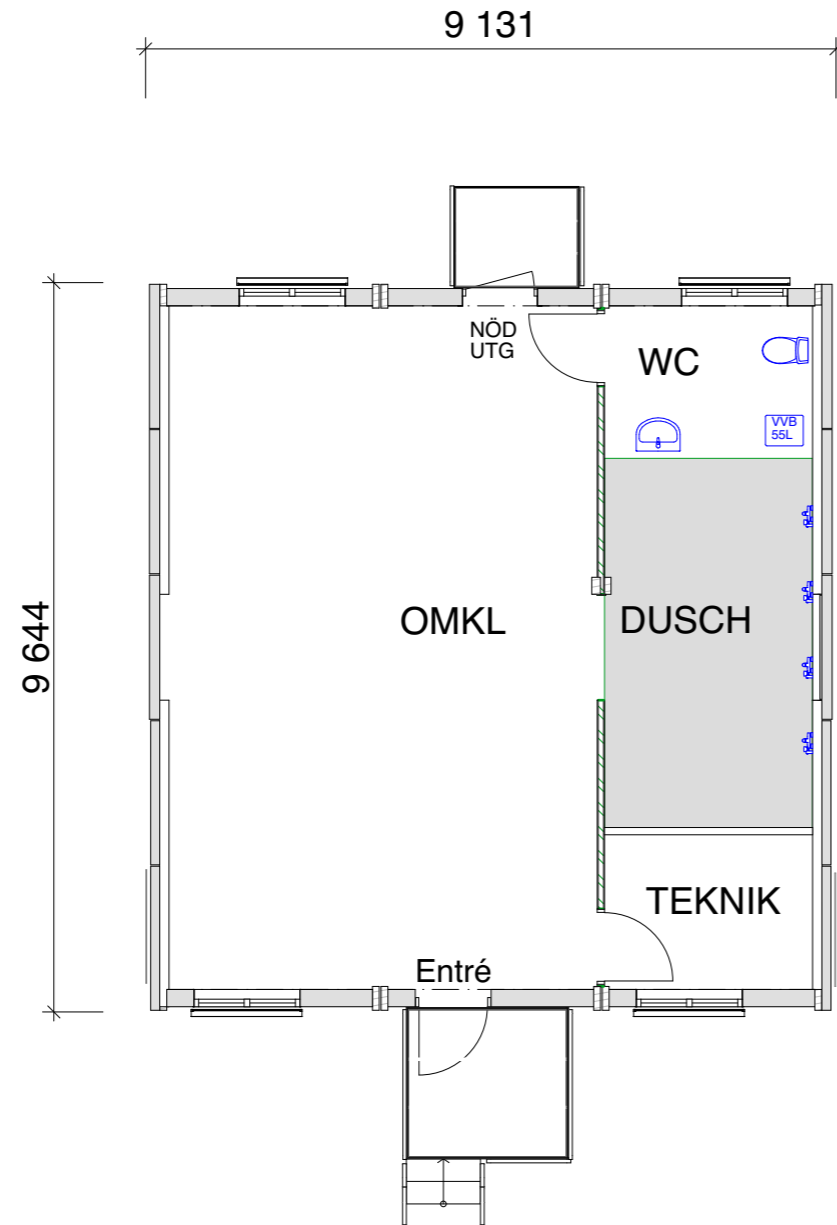

Plan 1
 1:100

SKALA 1:100



BYGGLOVSHANDLING

 Expandia Modular AB 021-80 41 10 www.expandia.se info@expandia.se		BET	ÄNDRINGEN AVSER	DATUM	SIGN
		Fortifikationsverket Tillfällig omklädningsmodul Omklädning Karlskrona Kommun K2000 PLANRITNING A3			
Datum:	Ritad av:	Skala:	Avtalsnummer:	Ritningsnummer:	Rev:
2026-01-13	Thomas Gatestål	1:100		A-40-1-101	

K2000

TAKBJÄLKLAG

- 1,2 mm helklistrad PVC-takduk
- 12 mm plywood
- 45x62-92 mm takkilar
- 42x200 mm limträreglar mellan långsgående limträbalkar 90x390 mm
- 200+50 mm stenull
- 0,15 mm fuktspärr
- 28x95 mm glespanel
- 13 mm gipsplank/Gyptone takskivor

FÖNSTERYTTERVÄGG

- 12 mm Wafertex/ 21 mm träpanel
- 15 mm Luftad plätregel
- 9 mm vindskiva utvändig gips
- 45x195 mm stående regel mellan limträpelare 315x90 mm
- 195 mm mineralull
- 0,15 mm fuktspärr
- 12 mm Plywood (Ta bort om modulerna är äldre än 2015)
- 13 mm gipsskiva med glasfiberväv

GOLVBJÄLKLAG

- 3 mm Plastmatta
- 1,5 mm plastmatta med uppvik i toaletter
- 22 mm golvspånskiva
- 45x220 mm golvbjälkar mellan långsgående limträbalkar 90x225 mm
- 220 mm mineralull
- 6 mm oljehärdad board

GAVELYTTERVÄGG

- 12 mm Wafertex/ 21 mm träpanel
- 45x120 mm stående träregel
- 120 mm mineralull
- 6 mm träfiberskiva
- 45x95 mm stående träregel
- 95 mm mineralull
- 12 mm plywood
- 13 mm gipsskiva med glasfiberväv

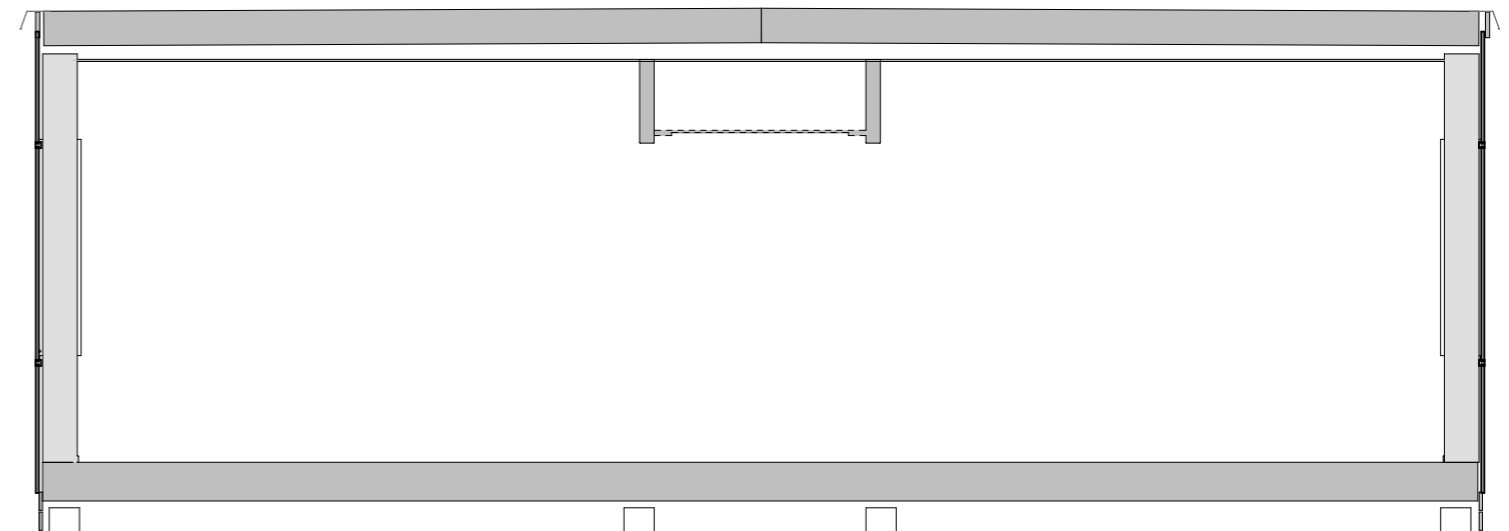
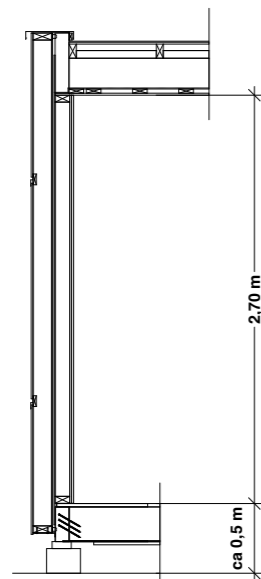
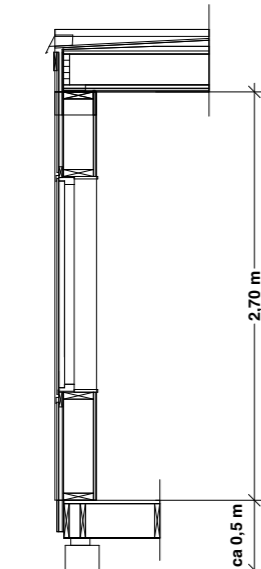

Sektion B
1:50

Ritningen är skyddad enligt upphovsrättslagen och får inte kopieras, spridas eller i övrigt användas utan upphovsmannens medgivande

BYGGLOVSHANDLING

 expandia	BET		ÄNDRINGEN AVSER		DATUM	SIGN
	Fortifikationsverket Tillfällig omklädningsmodul Omkädning Karlskrona Kommun		K2000 SEKTIONS-RITNING A3			
Expandia Modular AB 021-80 41 10	www.expandia.se info@expandia.se	Datum:	Ritad av:	Skala:	Avtalsnummer:	Ritningsnummer:
2026-01-13	Thomas Gatestål	1:50				A-40-2-001
						Rev:

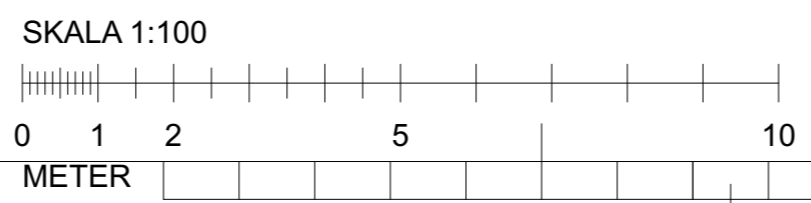
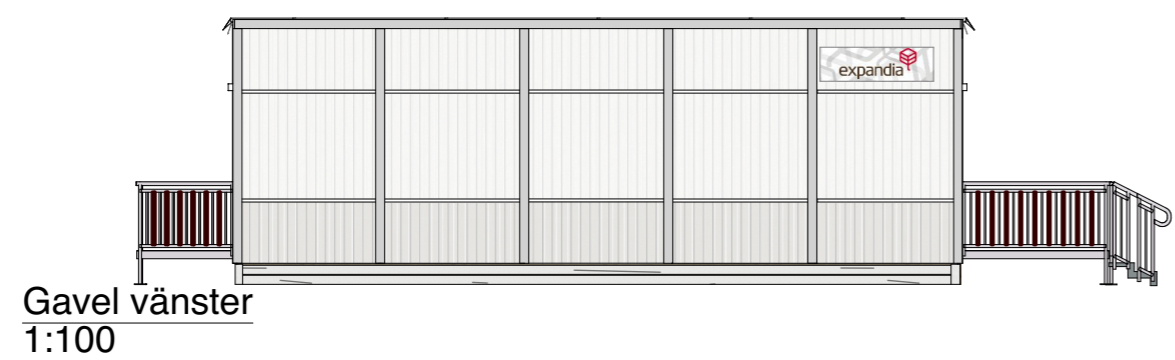
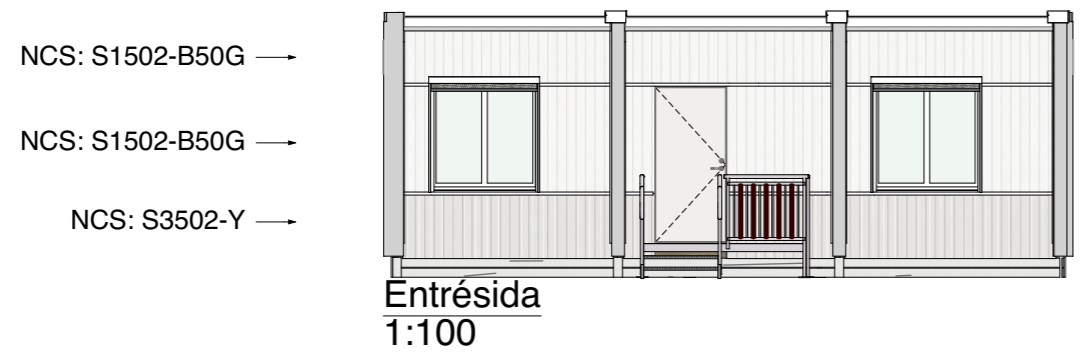

Ritningen är skyddad enligt upphovsrättslagen och får inte kopieras, spridas eller i övrigt användas utan upphovsmannens medgivande

BYGGLOVSHANDLING

 expandia Expandia Modular AB 021-80 41 10 www.expandia.se info@expandia.se	BET	ÄNDRINGEN AVSER	DATUM	SIGN
	Fortifikationsverket Tillfällig omklädningsmodul Omklädning Karlskrona Kommun K2000 FASADRITNING A3			
Datum:	Ritad av:	Skala:	Avtalsnummer:	Ritningsnummer:
2026-01-13	Thomas Gatestål	1:100		A-40-3-101
				Rev: