



Hej!

Det har inkommit en ansökan om Bygglov för tillbyggnad av enbostadshus på fastigheten DOCKAN 22 till Karlskrona kommun. Sökt av Ann Åkerman

Anledningen till att ni hörs i detta ärende är att tillbyggnaden uppförs på mark som enligt detaljplan inte får bebyggas.

På [www.karlskrona.se/granne](http://www.karlskrona.se/granne) kan du ta del av handlingar för ärendet.



Innan samhällsbyggnadsnämnden beslutar i ärendet har du möjlighet att yttra dig om ansökan.

Ditt yttrande behöver vara skriftligt och var Karlskrona kommun tillhanda senast **2026-05-03**.

Vid yttrande är det viktigt att diarienummer anges **MSN-2026-1564**. Du kan skicka ditt yttrande till:

[samhallsbyggnadsforvaltningen@karlskrona.se](mailto:samhallsbyggnadsforvaltningen@karlskrona.se)

För information om handläggning av bygglov och övriga steg i bygglovsprocessen se <https://www.karlskrona.se/Bo-och-bygga/bygga/bygglovguide/>. Det går också bra att kontakta bygglovavdelning på 0455-32 20 01. Handläggarna har telefontid måndag, tisdag, torsdag och fredag klockan 13.00-15.00.

Vänliga hälsningar

Bygglovavdelningen  
**KARLSKRONA KOMMUN**

Miljö- och samhällsbyggnadsförvaltningen

Adress  
371 83 Karlskrona

Besöksadress  
Östra Köpmansgatan 1

Telefon  
0455-32 20 01

E-postadress  
[samhallsbyggnadsforvaltningen@karlskrona.se](mailto:samhallsbyggnadsforvaltningen@karlskrona.se)

**KARTA**

öfver

reglerade

tomten (22) i Ku Dockan (företvarande)  
 tomten 19 och delar av 1 och 18 i Ku Dockan

upprättad vid mättningsförrättning den 27 April 1925 af

Hans Annaprooy  
 Mättningsman.

Förrättningen har vunnit laga kraft  
 den 29 April 1925; belygar:  
 Karlskrona den 1 Maj 1925.  
Hans Annaprooy  
 Mättningsman.

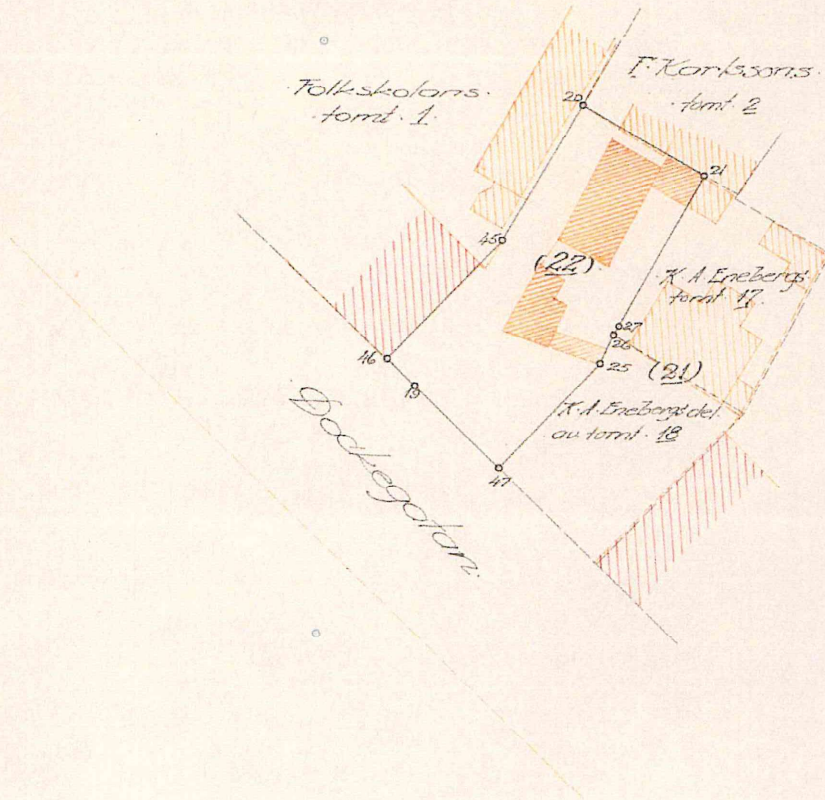

Skala: 1:400

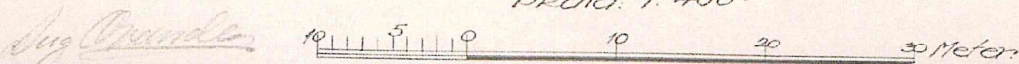

**Beskrifning:**

Ägare: Aug Orlander

Areal: 2,28,05 m<sup>2</sup>

**Koordinater för hörnpunkter**

Nr	Y	X	Anm.
19	5846.40	5856.72	
20	5857.47	5875.84	
21	5865.58	5871.06	
25	5858.75	5858.36	
26	5859.68	5860.25	
27	5860.00	5860.90	
45	5852.11	5866.60	
46	5824.50	5858.54	
47	5852.09	5851.29	

**Sidolängder:**

46-45	11.08 m		
45-20	10.68 "		
20-21	9.41 "		
21-27	11.54 "		
27-26	0.72 "		
26-25	2.10 "		
25-47	9.71 "		
47-19	7.86 "		
19-46	2.63 "		

Kv. 13  
 64 b.

1080K-KV 13/64B

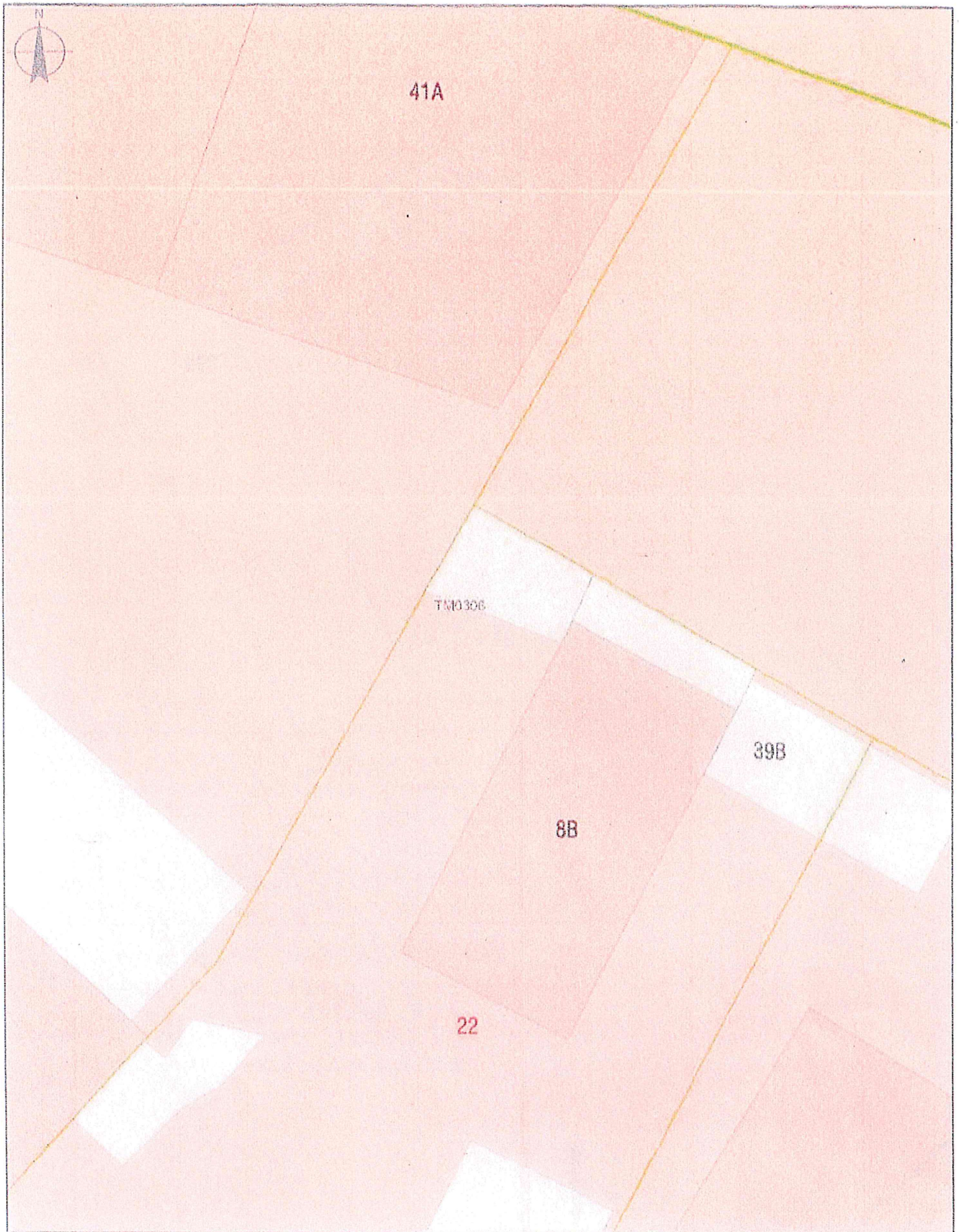

5 0 5 [m]

1:100

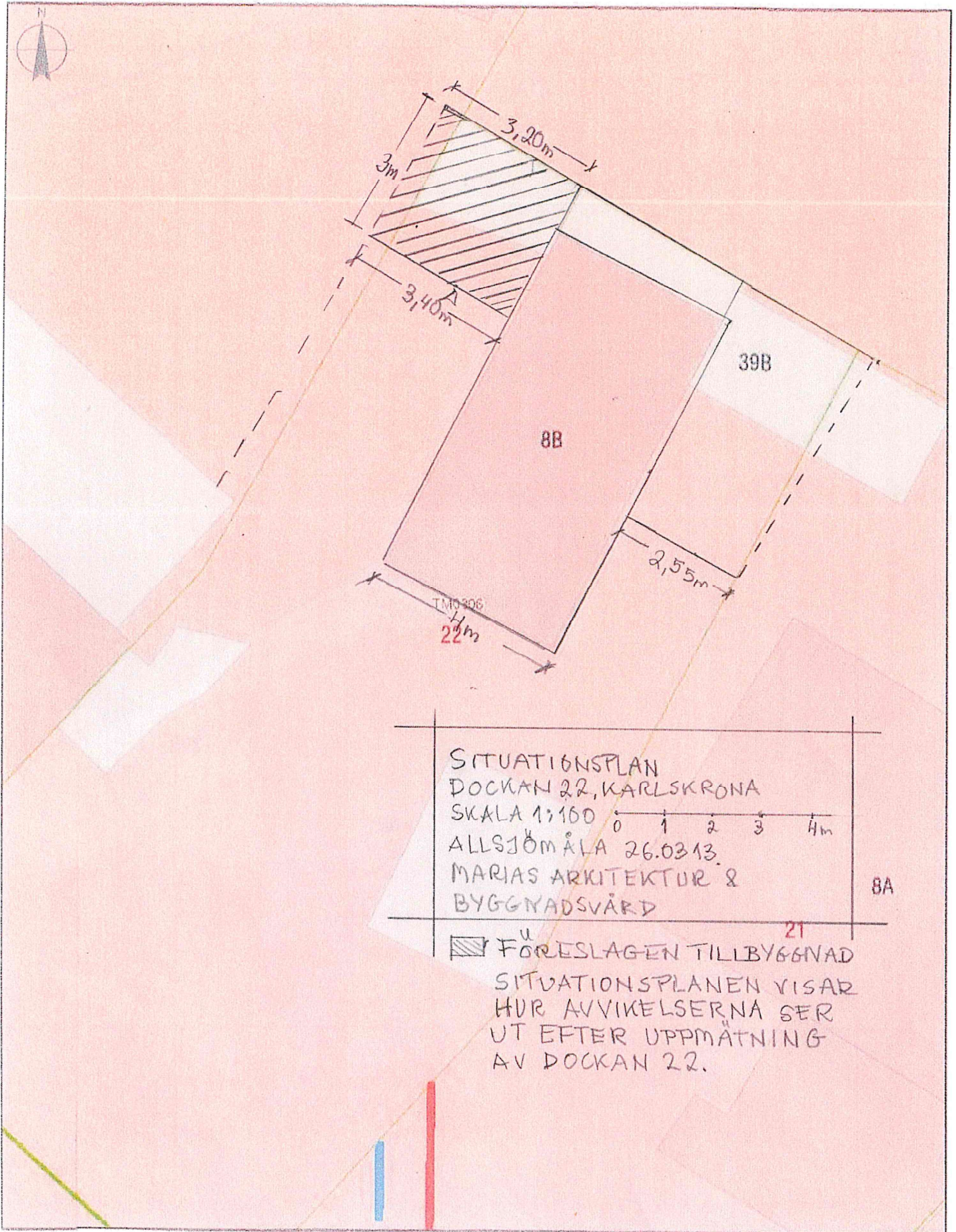

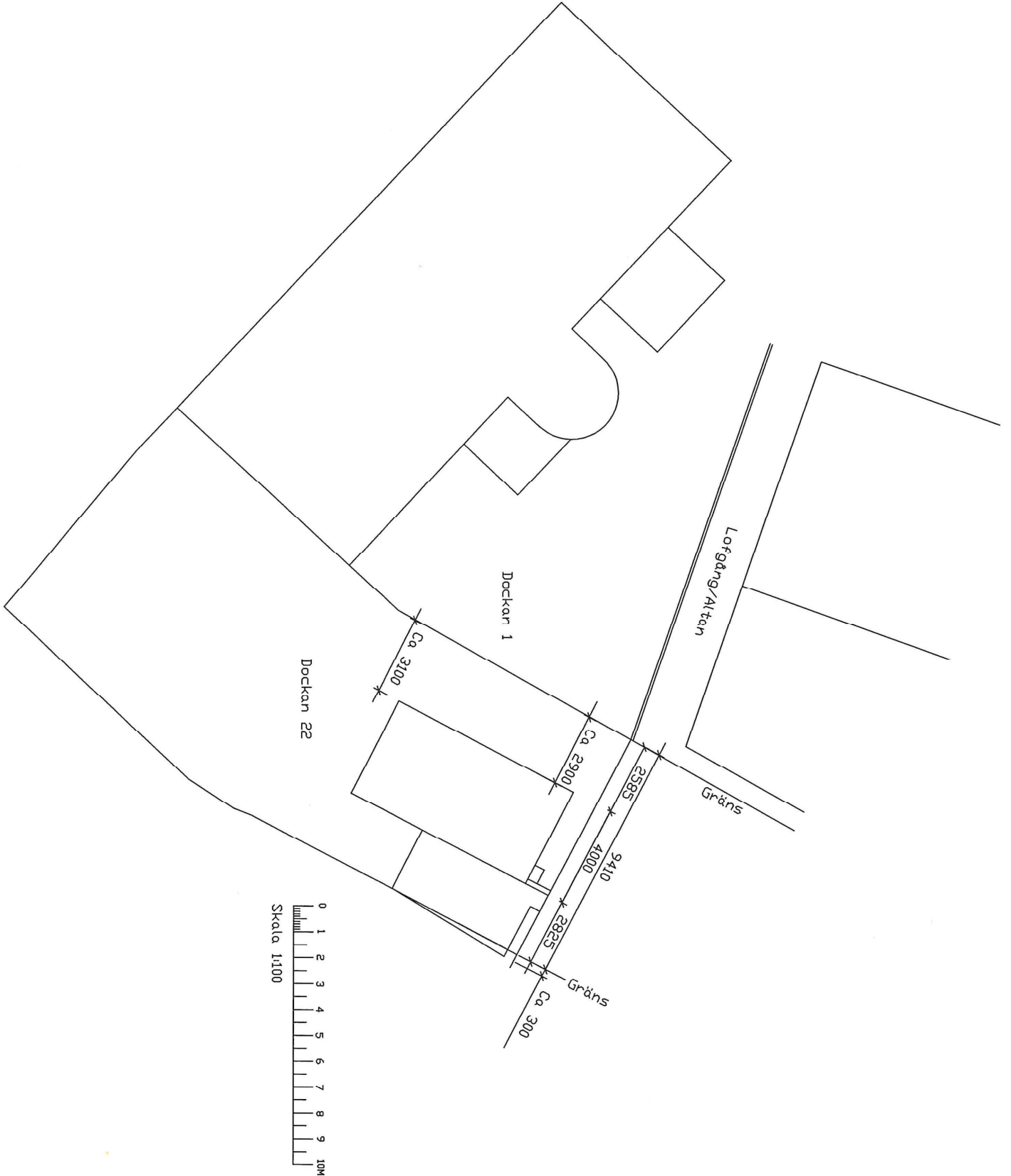

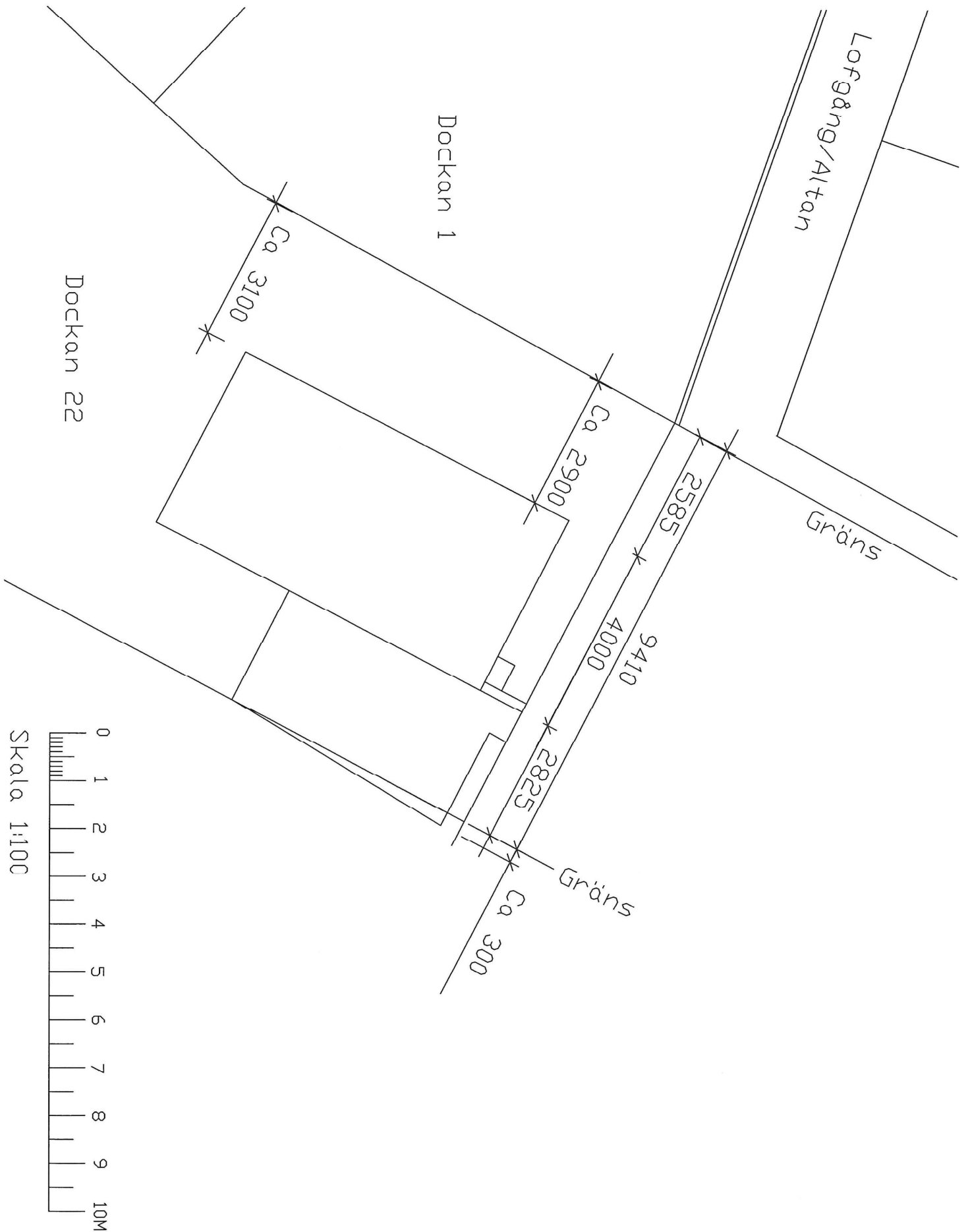

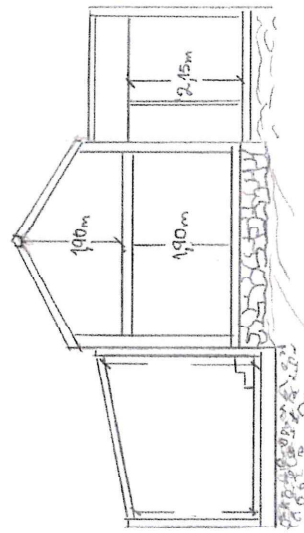
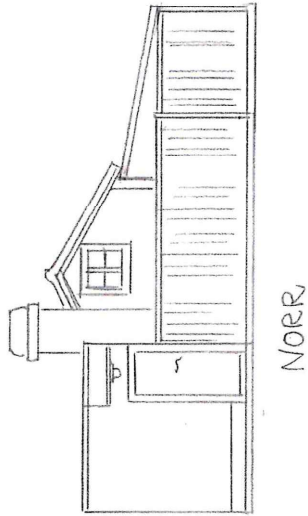

TILLBYGGNADSFÖRSLAG  
DÖCKAN 22, KARLSKRONA  
SKALA 1:100  
ALLSJÖMÅLA 26.03.13  
MARIAS ARKITEKTUR & BYGGNADSVÅRD

1 2 3 4 5 m

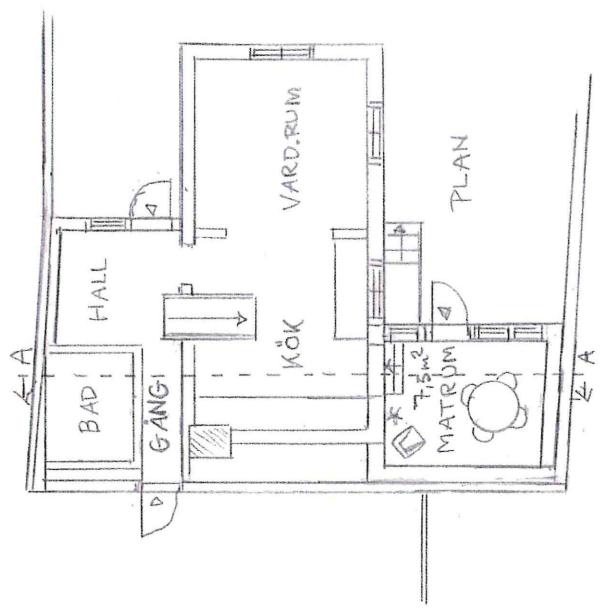

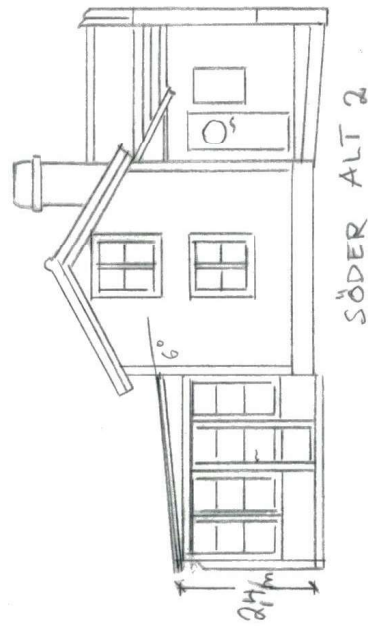

SÖDER ALT 2

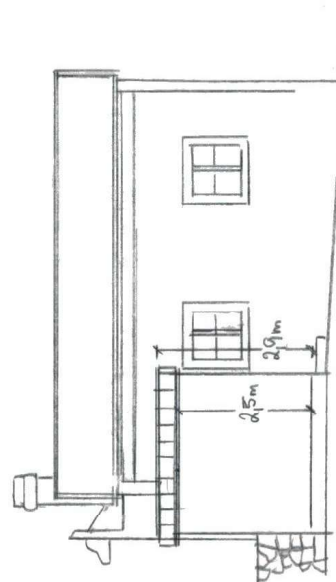

VÄSTER ALT 2

FÖRSLAG PÅ OLIKA TAKVINKLAR  
DOLKAN 22, KARLSKRONA  
SKALA 1:100