



Vår beteckning
MSN-2026-1539.4.4.2.1

Datum
2026-04-07

Hej!

Det har inkommit en ansökan om Bygglov för nybyggnad av komplementbyggnad på fastigheten LÖSEN 1:2 till Karlskrona kommun. Sökt av Linus Mikael Hildingsson

Anledningen till att ni hörs i detta ärende är att fastigheten ligger utanför planlagt område.

På www.karlskrona.se/granne kan du ta del av handlingar för ärendet.



Innan samhällsbyggnadsnämnden beslutar i ärendet har du möjlighet att yttra dig om ansökan.

Ditt yttrande behöver vara skriftligt och var Karlskrona kommun tillhanda senast **2026-04-25**.

Vid yttrande är det viktigt att diarienummer anges **MSN-2026-1539**. Du kan skicka ditt yttrande till:

samhallsbyggnadsforvaltningen@karlskrona.se

För information om handläggning av bygglov och övriga steg i bygglovsprocessen se <https://www.karlskrona.se/Bo-och-bygga/bygga/bygglovguide/>. Det går också bra att kontakta bygglovavdelning på 0455-32 20 01. Handläggarna har telefontid måndag, tisdag, torsdag och fredag klockan 13.00-15.00.

Vänliga hälsningar

Bygglovavdelningen
KARLSKRONA KOMMUN

Miljö- och samhällsbyggnadsförvaltningen

Adress
371 83 Karlskrona

Besöksadress
Östra Köpmansgatan 1

Telefon
0455-32 20 01

E-postadress
samhallsbyggnadsforvaltningen@karlskrona.se

FASADRITNING

FASAD MOT NORR

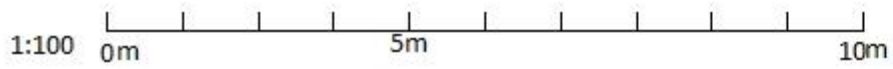
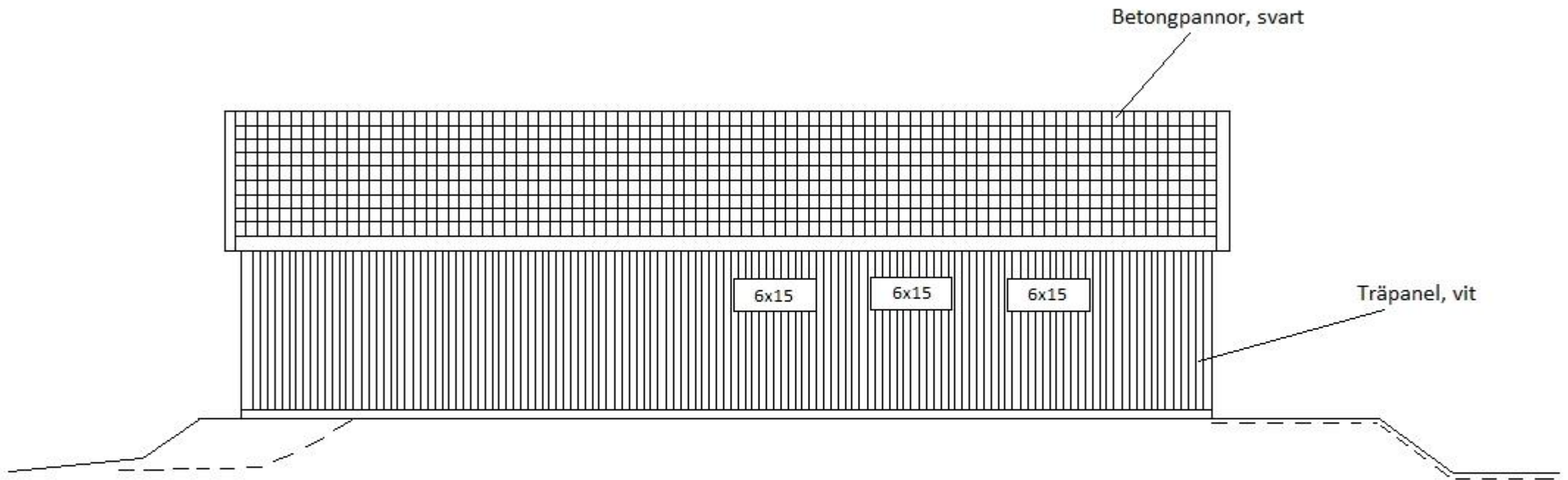

BYGGLOVSHANDLING

LÖSEN 1:2

2026-03-14

SKALA 1:100

FASADRITNING

FASAD MOT SYD

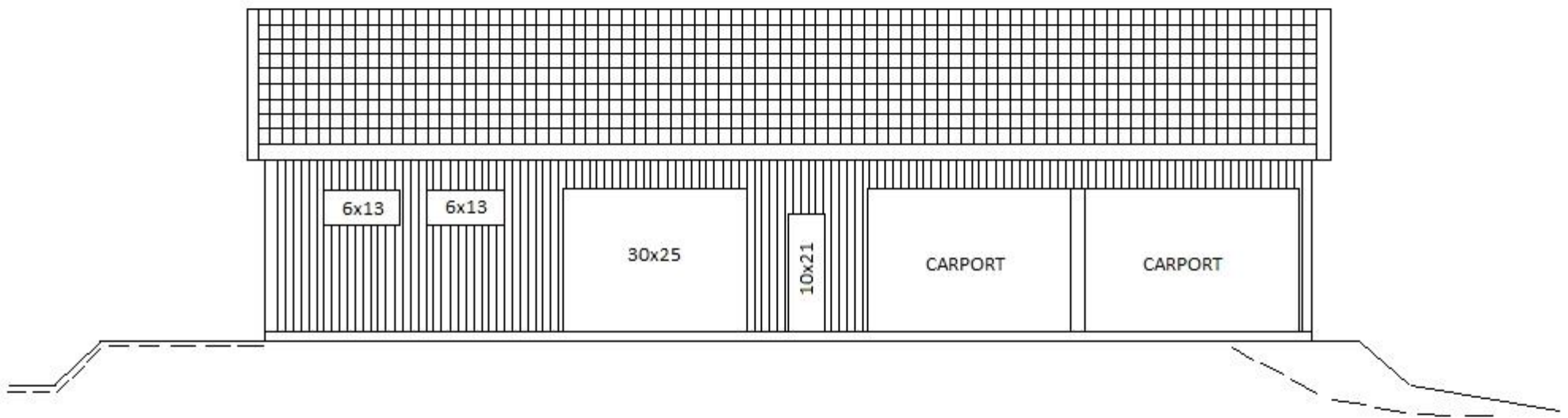

BYGGLOVSHANDLING

LÖSEN 1:2

2026-03-14

SKALA 1:100

1:100 0m 5m 10m

FASADRITNING

FASAD MOT VÄST

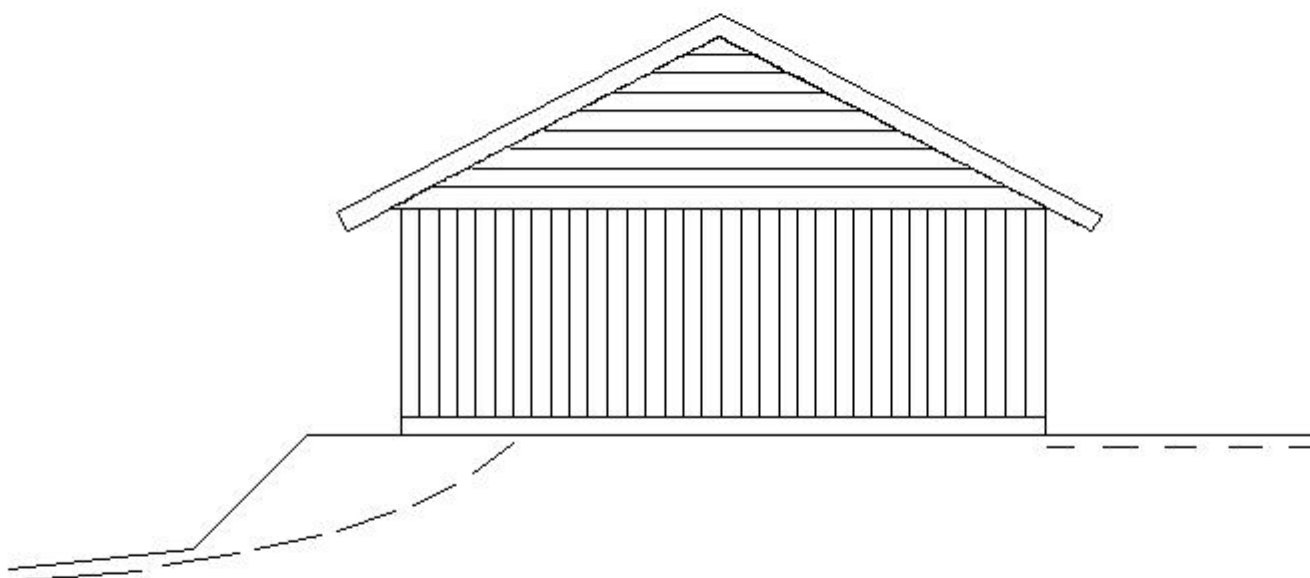

1:100 0m 5m 10m

BYGGLOVSHANDLING

LÖSEN 1:2

2026-03-14

SKALA 1:100

FASADRITNING

FASAD MOT ÖST

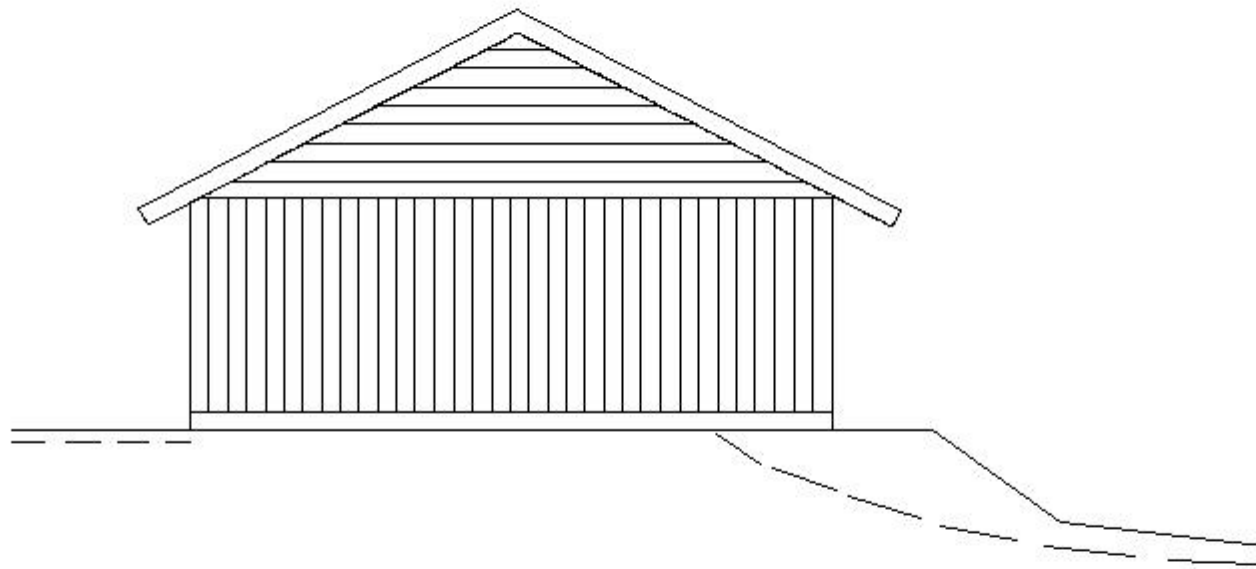

BYGGLOVSHANDLING

LÖSEN 1:2

2026-03-14

SKALA 1:100

1:100 0m 5m 10m

PLANRITNING

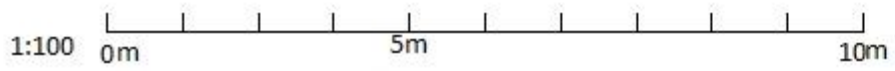
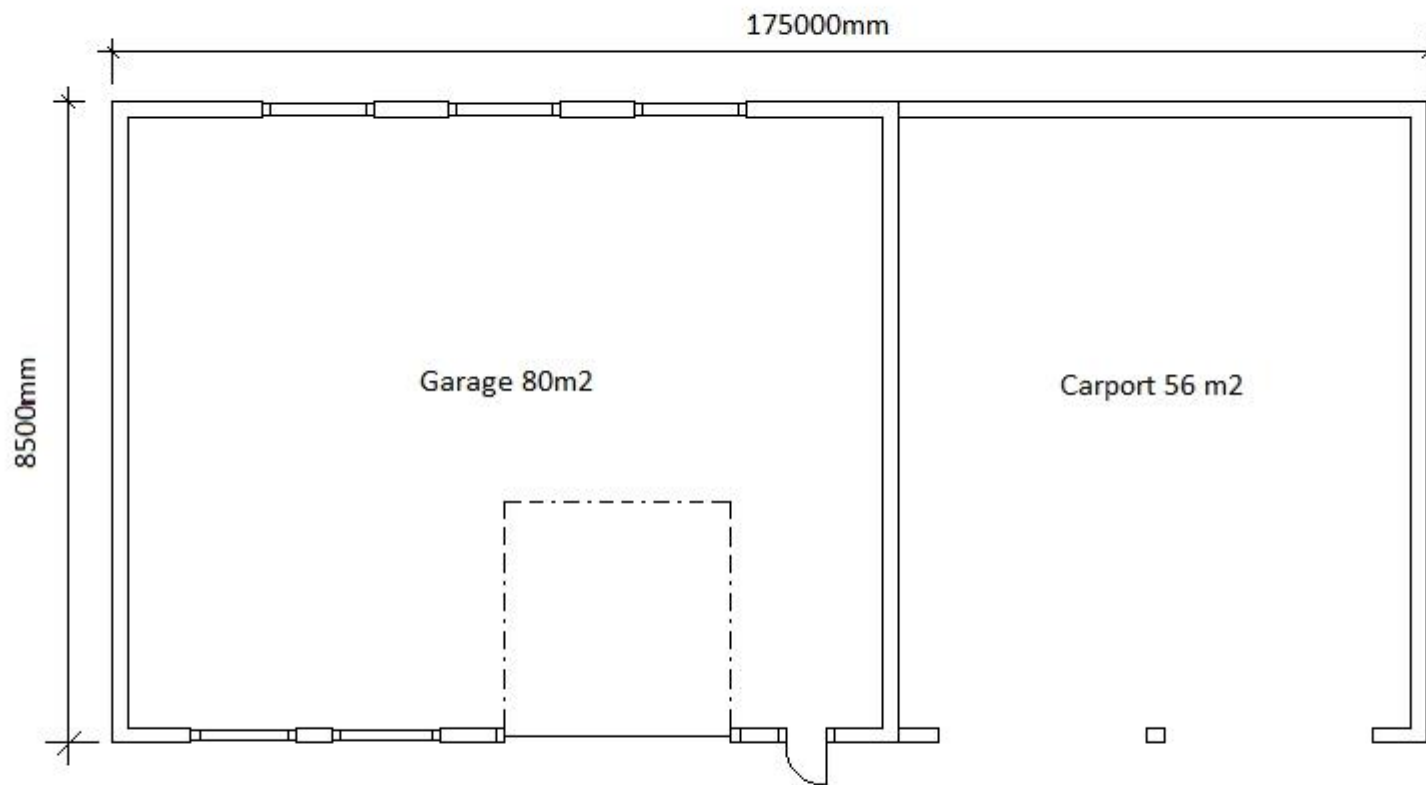

BYGGLOVSHANDLING

LÖSEN 1:2

2026-03-14

SKALA 1:100

SITUATIONSPLAN

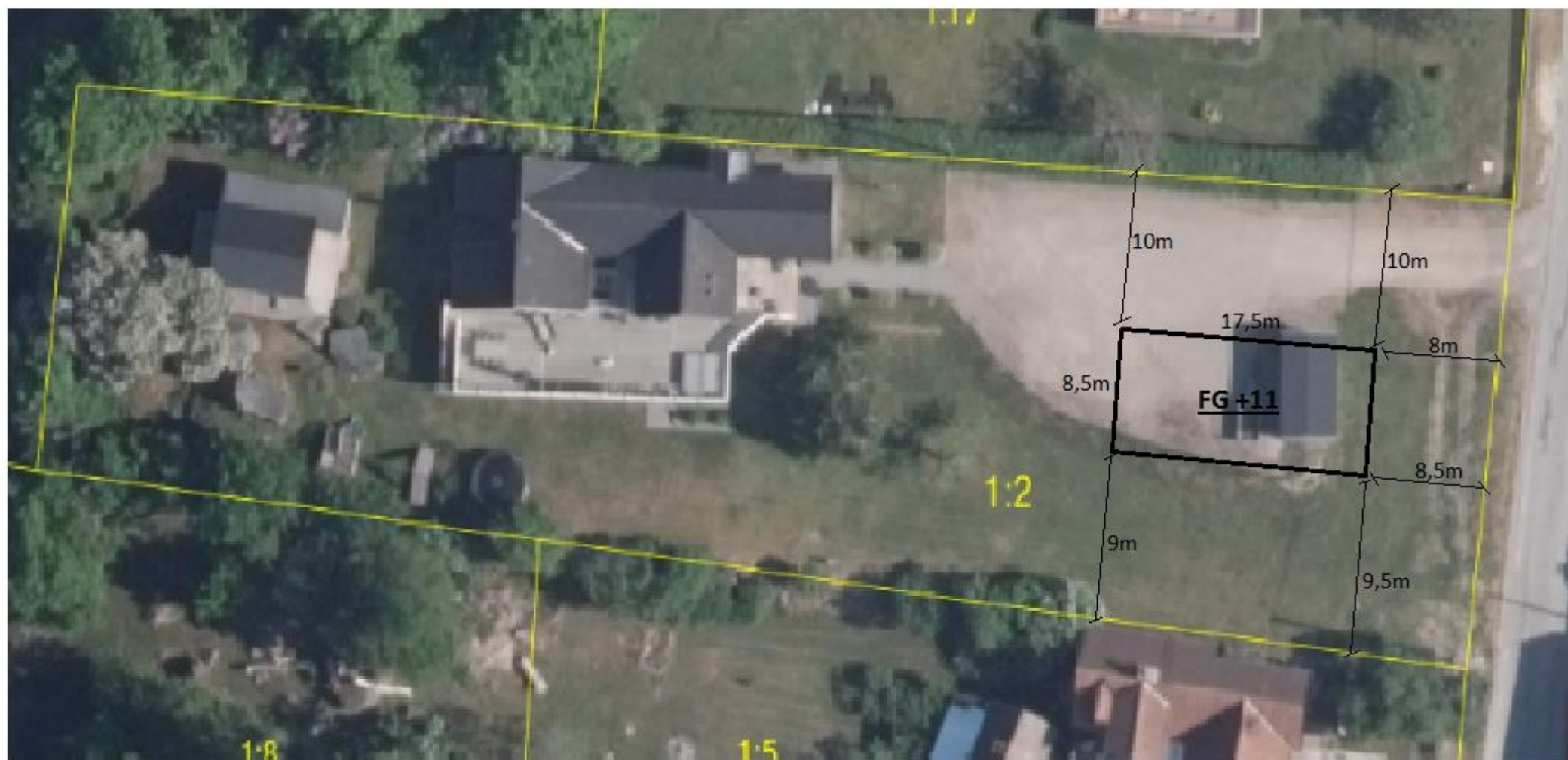

BYGGLOVSHANDLING

LÖSEN 1:2

2026-03-14

SKALA 1:400

1:400 0m 25m 50m