



Hej!

Det har inkommit en ansökan om Bygglov för nybyggnad av komplementbyggnad (garage och gästlägenhet) samt rivningslov för en gammal komplementbyggnad på fastigheten KLYSET 15 till Karlskrona kommun. Sökt av LM B

Anledningen till att ni hörs i detta ärende är att den nya komplementbyggnaden avviker från gällande detaljplan avseende avstånd till fastighetsgräns. Du har tidigare fått möjlighet att yttra er i ärendet och då Länsstyrelsen har skickat tillbaka ärendet till kommunen för vidare handläggning så får du nu möjlighet att inkomma med nytt yttrande. De yttranden som tidigare har inkommit i ärendet finns kvar. Om du har ändrat ditt ställningstagande i ärendet så har du nu möjlighet att inkomma med ett nytt yttrande i ärendet.

På [www.karlskrona.se/granne](http://www.karlskrona.se/granne) kan du ta del av handlingar för ärendet.



Innan samhällsbyggnadsnämnden beslutar i ärendet har du möjlighet att yttra dig om ansökan.

Ditt yttrande behöver vara skriftligt och var Karlskrona kommun tillhanda senast **2026-04-20**.

Vid yttrande är det viktigt att diarienummer anges **MSN-2024-4408**. Du kan skicka ditt yttrande till:

[samhallsbyggnadsforvaltningen@karlskrona.se](mailto:samhallsbyggnadsforvaltningen@karlskrona.se)

För information om handläggning av bygglov och övriga steg i bygglovsprocessen se <https://www.karlskrona.se/Bo-och-bygga/bygga/bygglovguide/>. Det går också bra att kontakta bygglovavdelning på 0455-32 20 01. Handläggarna har telefontid måndag, tisdag, torsdag och fredag klockan 13.00-15.00.

Miljö- och samhällsbyggnadsförvaltningen

Adress  
371 83 Karlskrona

Besöksadress  
Östra Köpmansgatan 1

Telefon  
0455-32 20 01

E-postadress  
samhallsbyggnadsforvaltningen@karlskrona.se

Vänliga hälsningar

Bygglovavdelningen  
**KARLSKRONA KOMMUN**

# Situationsplan

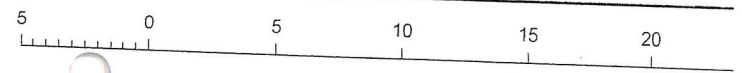
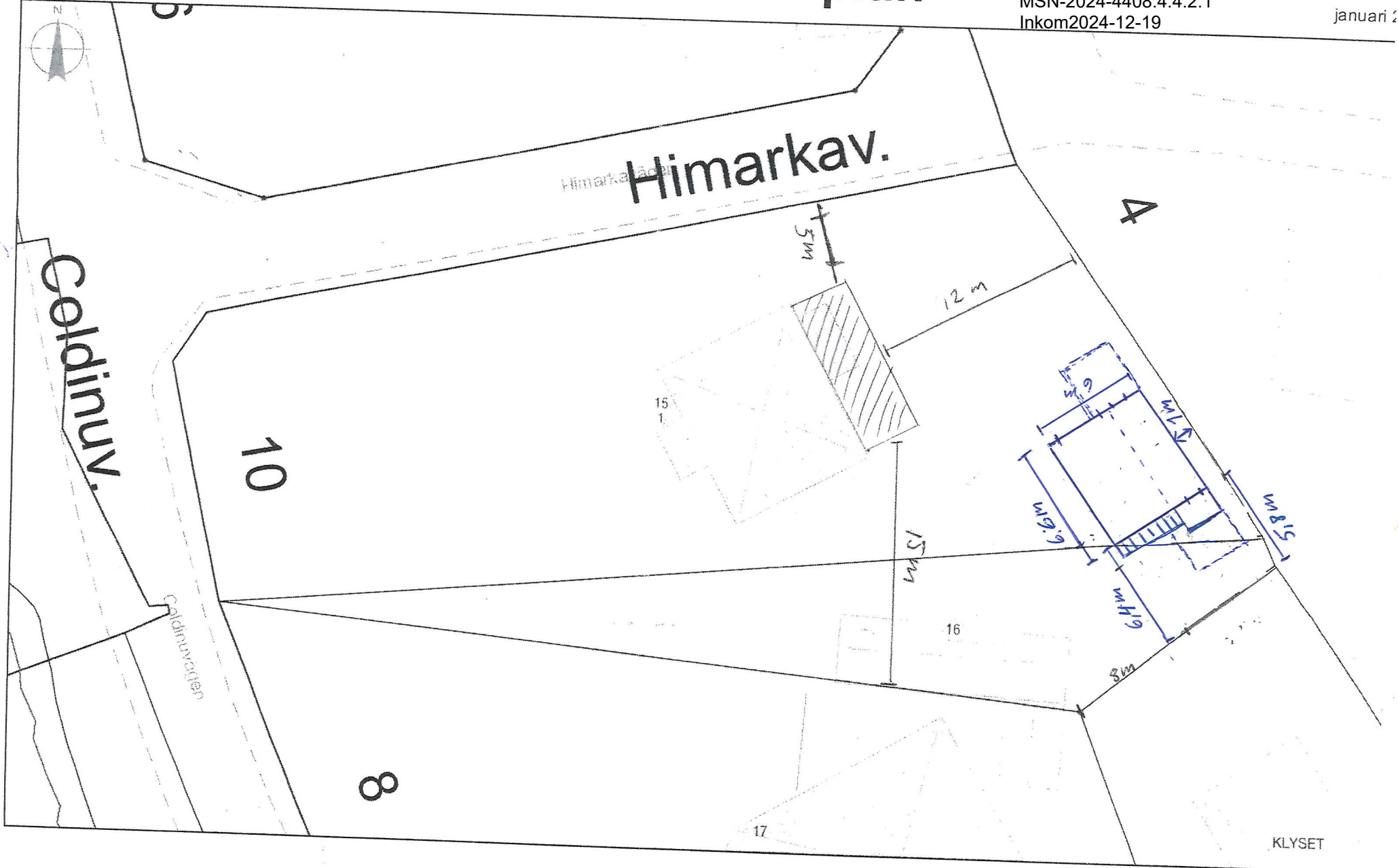

1:300

KLYSET

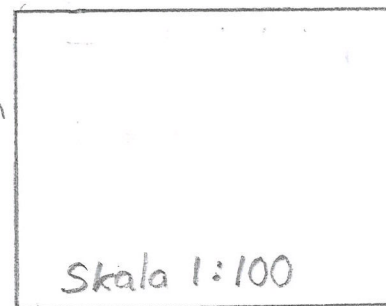
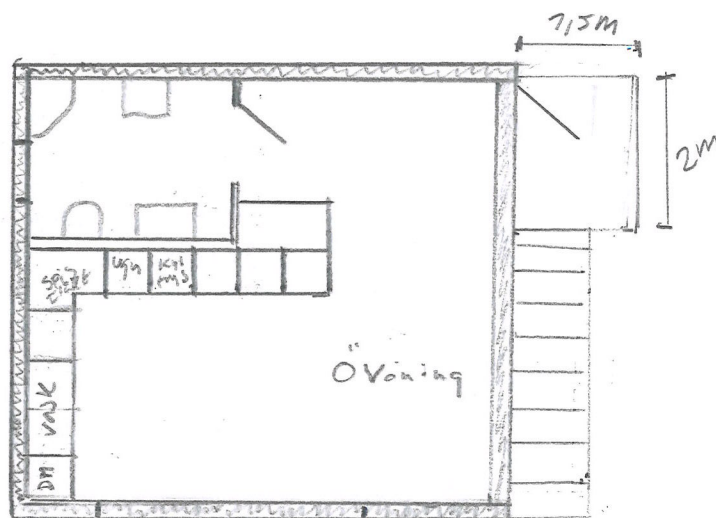
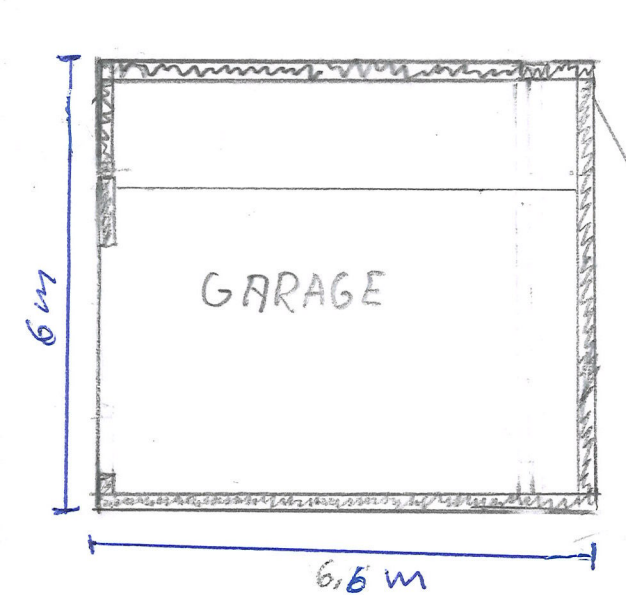
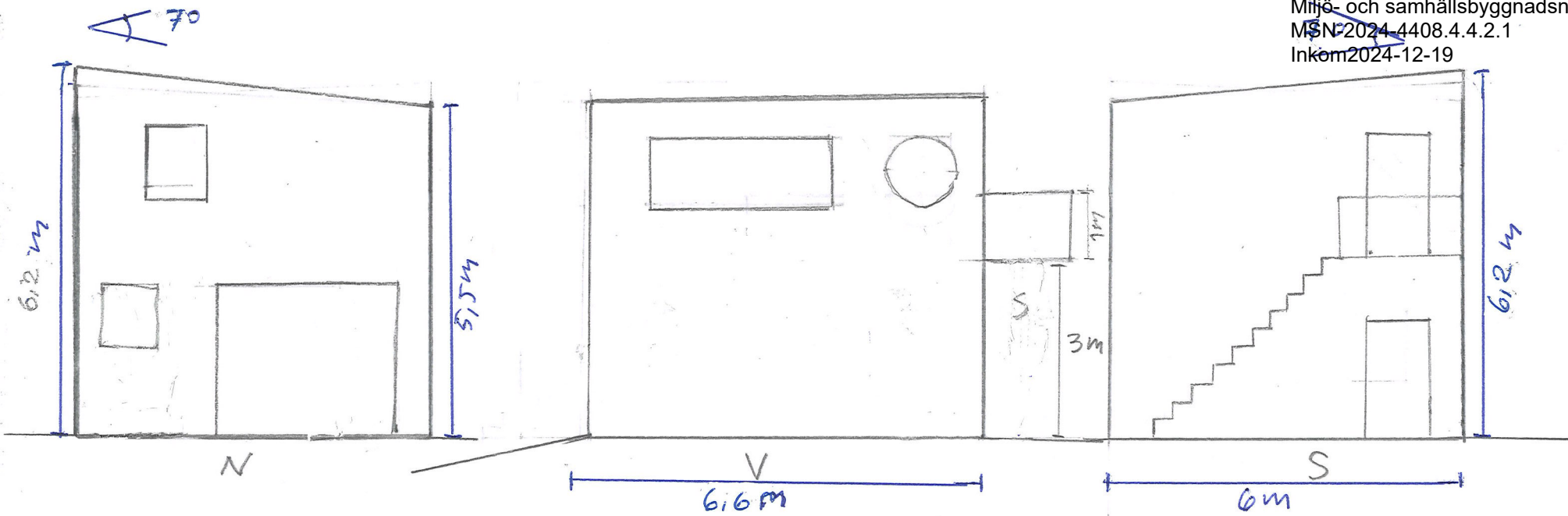

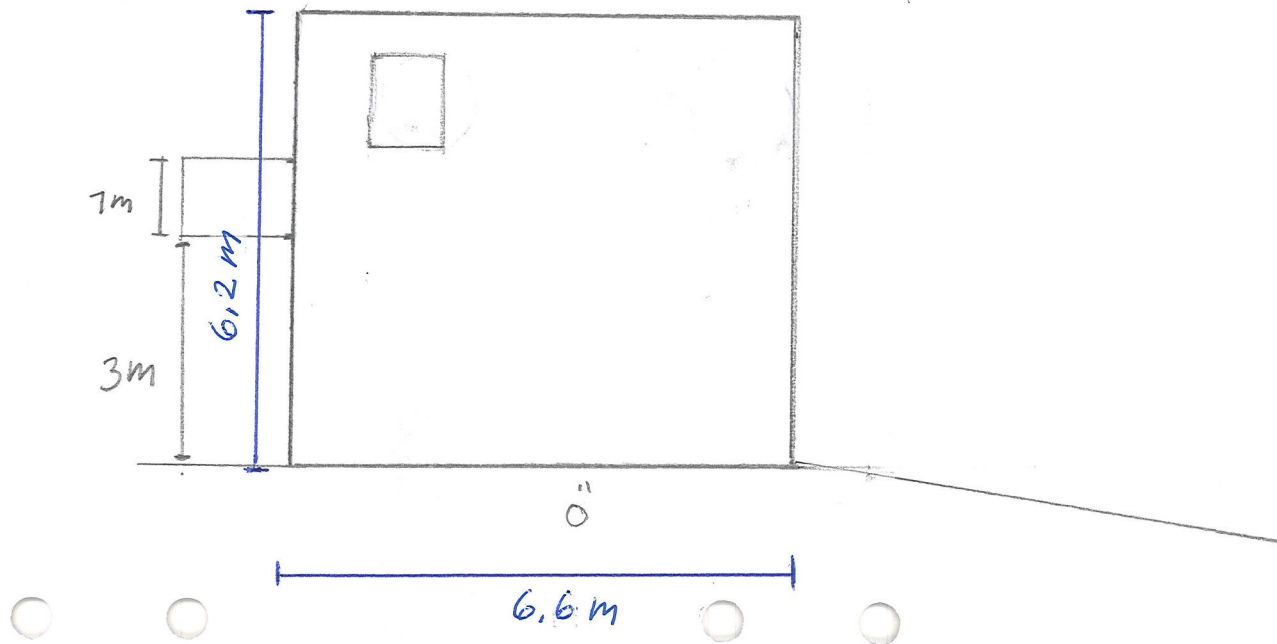

# Klyset 5



5 0 5 10 15 20 25 [m]

1:300

