



Hej!

Det har inkommit en ansökan om Bygglov för tillbyggnad  
enbostadshus samt rivning av del av enbostadshus på fastigheten MO  
1:186 till Karlskrona kommun. Sökt av AKarlsson Byggnads AB

Anledningen till att ni hörs i detta ärende är att byggnaden avviker från  
gällande detaljplan avseende högsta tillåtna byggnadsarea med cirka  
4 kvm.

På [www.karlskrona.se/granne](http://www.karlskrona.se/granne) kan du ta del av handlingar för ärendet.



Innan samhällsbyggnadsnämnden beslutar i ärendet har du möjlighet  
att yttra dig om ansökan.

Ditt yttrande behöver vara skriftligt och var Karlskrona kommun  
tillhanda senast **2026-04-19**.

Vid yttrande är det viktigt att diarienummer anges **MSN-2026-1455**. Du  
kan skicka ditt yttrande till:

[samhallsbyggnadsforvaltningen@karlskrona.se](mailto:samhallsbyggnadsforvaltningen@karlskrona.se)

För information om handläggning av bygglov och övriga steg i  
bygglovsprocessen se <https://www.karlskrona.se/Bo-och-bygga/bygga/bygglovguide/>. Det går också bra att kontakta  
bygglovavdelning på 0455-32 20 01. Handläggarna har telefontid  
måndag, tisdag, torsdag och fredag klockan 13.00-15.00.

Vänliga hälsningar

Bygglovavdelningen  
**KARLSKRONA KOMMUN**

Miljö- och samhällsbyggnadsförvaltningen

Adress  
371 83 Karlskrona

Besöksadress  
Östra Köpmansgatan 1

Telefon  
0455-32 20 01

E-postadress  
samhallsbyggnadsforvaltningen@karlskrona.se



N 02550423



Hand ET ET

TILBESÄTTNING AV ARBETE  
NO 1182  
VÄRDESKATTAN (KOMMUNEN)  
KARLSKRONA 2026-02-12 RNL/AL

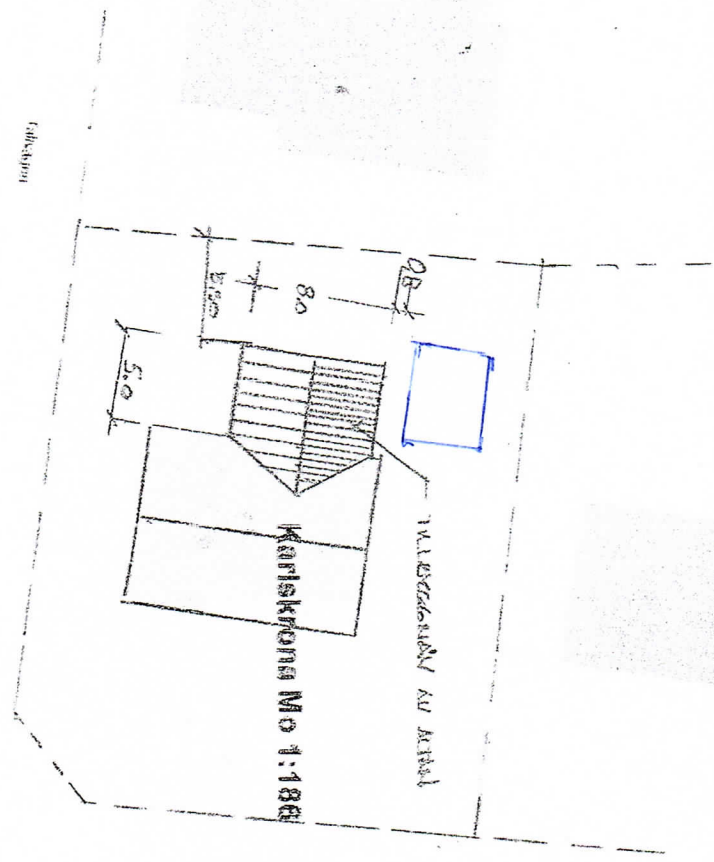

Fällöskogen

Hödbyringen

Hödbyringen

LANTMÄTERIET

N 02550423

E 532443

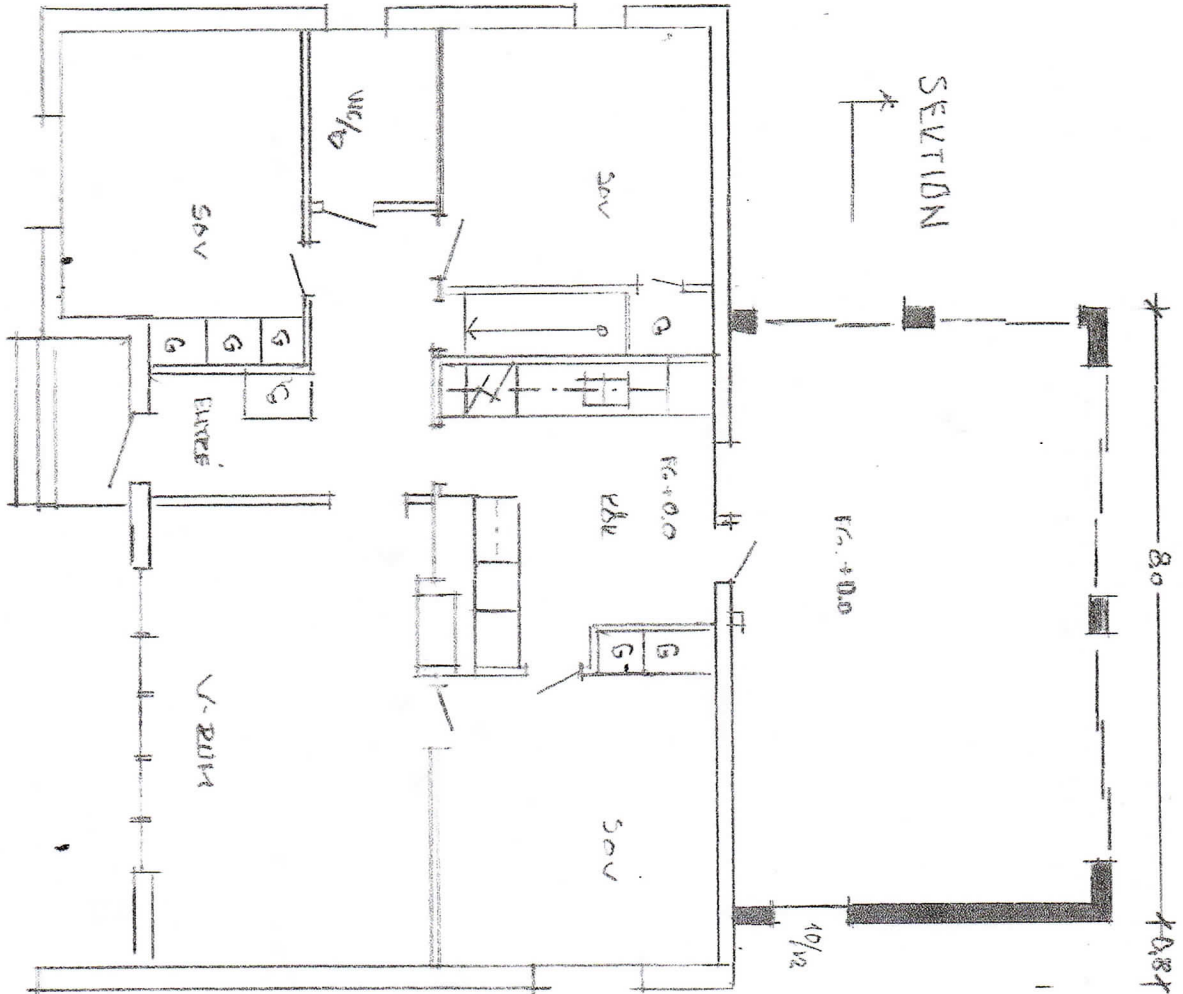

ENTREPLAN  
 — 1:100 —



SVALL 1:100

veg NCS S 0502-Y  
 fax. S 4040-Y602

TILLBYGGNAD AITANI

MD 1:100

KARLSKRONA KOMMUN

PLANNET

SVALL 1:100

KARLSKRONA 2026-02-12

RENILIA

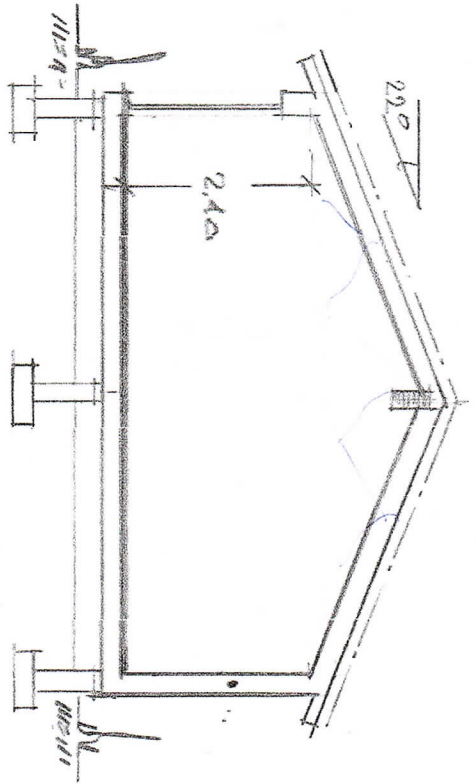
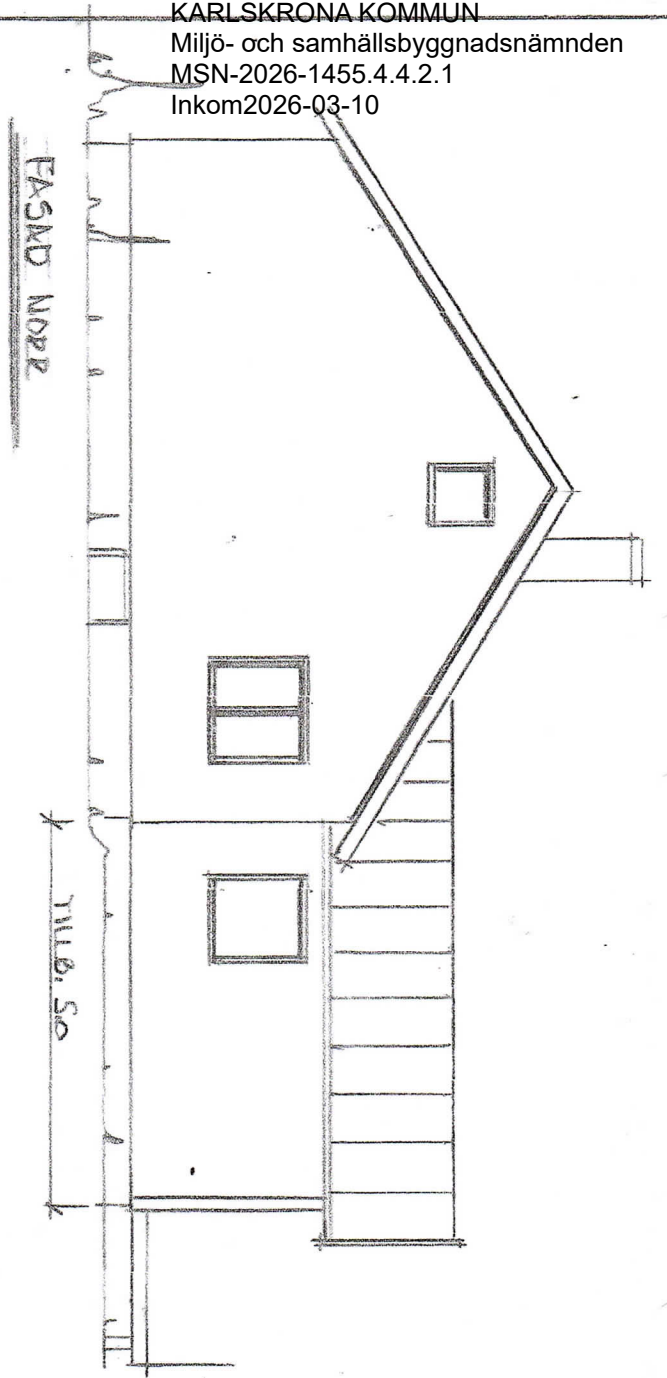

SEKTION  
- 1:100 -

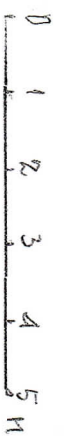

SKALA 1:100

TILLBYGGNAD AUM
MD 1:186
KARLSKRONA KOMMUN
ÄMO: ET
SKALA 1:100
KARLSKRONA 2026.02.12
ÄMO: A3

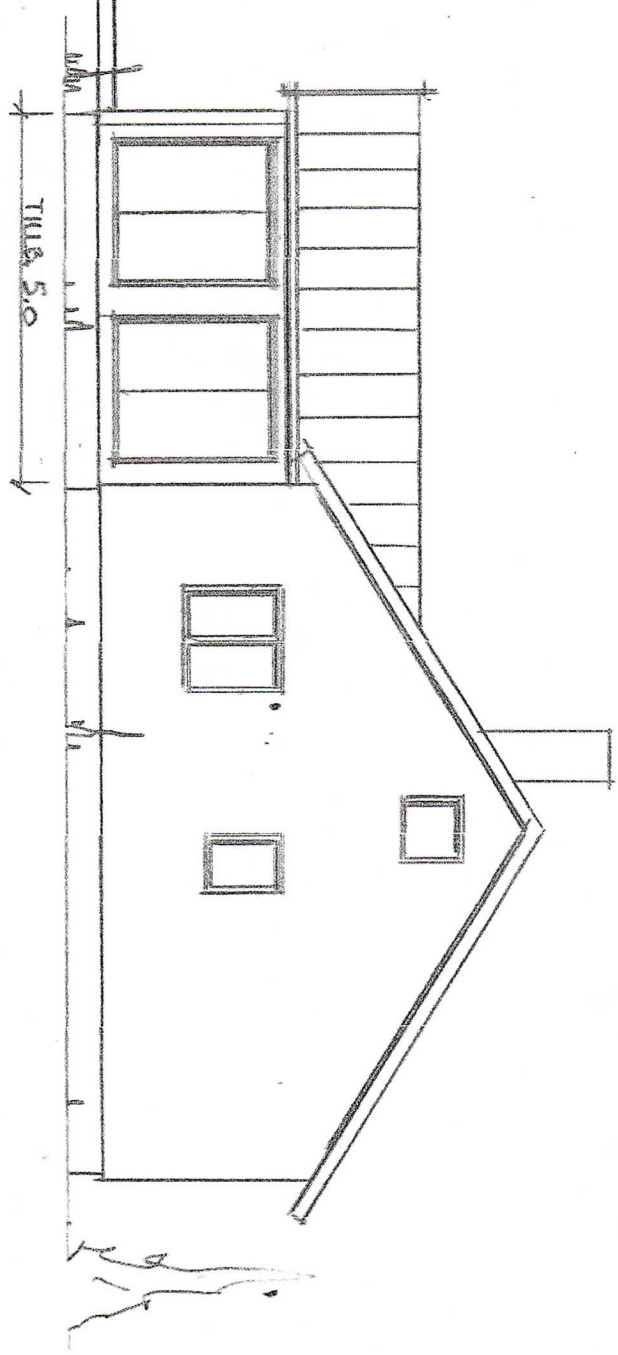
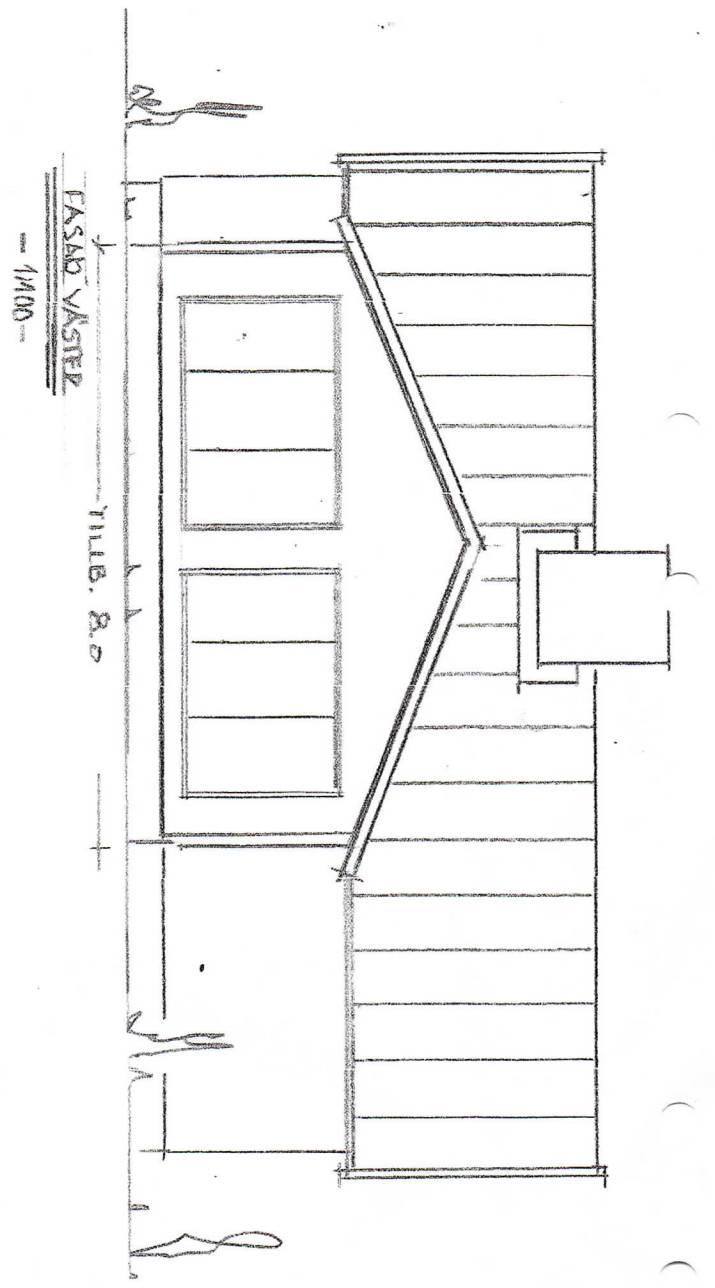

TILLBYGGNAD ALTAN  
MÖ 1:186  
KARLSKRONA KOMMUN  
BYGGDET  
SKALA 1:100  
KARLSKRONA 2026.02.12 PIV. AS